



# Výsledky kontroly užítkovosti v České republice Kontrolní rok 2009 – 2010

## *Results of Milk Recording in the Czech Republic Control Year 2009 – 2010*



Českomoravská společnost chovatelů, a.s.  
*Czech Moravian Breeders' Corporation, Inc.*



## **Obsah**

### ***Contents***

Úvod	3
<i>Introduction</i>	4
Výsledky kontroly užítkovosti za Českou republiku	5
<i>Milk recording results in the Czech Republic</i>	
Uzávěrka kontroly užítkovosti za údobí říjen 2009 – září 2010 podle metod KU	9
<i>Milk recording results according methods used in milk recording</i>	
Uzávěrka kontroly užítkovosti za údobí říjen 2009 – září 2010 výsledky krav zapsaných do plemenné knihy	14
<i>Milk recording results according to cows recorded in herdbook</i>	
Výsledky podle plemen a meziplemenného křížení	30
<i>Results of milk recording according to breeds and crossbreeds</i>	
Seznam stájí s vynikající užítkovostí za ukončené laktace všech krav v roce 2010	35
<i>Best breeders in different herd size groups</i>	
Seznam krav s vynikající užítkovostí za ukončené laktace	49
<i>The best cows</i>	
Výsledky KU v jednotlivých stájích a krajích	56
<i>Results of milk recording according to regions, farms and stables</i>	

## Úvod

Výsledky kontroly užitkovosti (dále KU) za kontrolní rok 2009/2010 jsou zpracovány ze všech stájí zapojených do KU hodnocených metodou A4, AT a od krav, které ukončily normovanou laktaci. Do zpracování nejsou zařazeny výsledky krav s laktací kratší než 240 dnů a s užitkovostí nižší než 2 000 kg mléka. Označení zemědělských podniků a stájí spolu s charakterem stáje je převzato z hlášení jednotlivých podniků a podle stavu koncem kontrolního roku 2009/2010.

V kontrolním roce 2009/2010 byla zavedena celá řada změn ve vykazování jednotlivých plemen v kontrole užitkovosti. Plemenná příslušnost zvířete je definována podílem krve 51 % a více daného plemene. Za křížence jsou považována zvířata s podílem krve příslušného plemene menším nebo rovném 50 %. Dojená a kombinovaná plemena jsou značena podle zásad KU (z ledna 2010), kříženci jsou označení K, jiná dojená a kombinovaná plemena X.

U výsledků za stáj, chovatele, popřípadě za vyšší celky je nově tištěna struktura podle plemen. Tiskne se pouze zastoupení tří nejpočetnějších plemen. Pokud však pro některé plemeno poklesne jeho zastoupení ze všech laktací pod 12 %, pak toto plemeno již tištěno není. Pokud se však mezi třemi nejpočetnějšími plemeny objeví některé z plemen J, N nebo L, tiskne se jeho zastoupení i při jakémkoliv nižším podílu. Barevné variety holštýnského skotu H a R se tisknou samostatně, tedy obojí H i R. Pokud se jedna z obou variet zanedbává, poněvadž její podíl poklesl pod 12 %, je její podíl přičten k varietě tištěné (např. zjištěné zastoupení plemen ve stáji je C46H43R09, vytištěno bude H52C46). Pokud se zanedbávají obě variety H i R, ale jejich součet dosáhne alespoň 12 %, tiskne se převažující varieta s uvedením procentického zastoupení součtu obou variet.

V kontrolním roce 2009/2010 došlo ke změně zápisu do plemenné knihy. Zápis stáje do PK se bude označovat v souladu se Zásadami pro vedení KU z roku 2010.

Kombinace PK	označení
C, N	D
H, N	I
C,H, N	Q
C, J	R
H, J	S
C, H, J	T
C,H	P

Zpracování výsledků podle plemen v celé populaci vychází ze skutečné plemenné příslušnosti jednotlivých krav. Ukončené laktace jednotlivých krav jsou zpracovány

ve stáji, kde byla laktace ukončena. Tisk stáje se provádí za předpokladu ukončení alespoň 5 laktací. Výsledky stáje se 4 a méně laktacemi jsou zahrnuty do výsledku zemědělských podniků a do souhrnných přehledů i když se netisknou. Číselné údaje v jednotlivých tabulkách zahrnují výsledky, kde je uvedena užitkovost krav na 1. laktaci, průměrná užitkovost krav na 2. a vyšší laktaci a průměrnou užitkovost za všechny laktace.

V úvodu publikace je zařazen přehled celkových výsledků KU v ČR (metoda KU A4, AT a celkem). Tento přehled je členěn na první, druhé a vyšší laktace a celkové výsledky za ČR. Další část tohoto přehledu tvoří výsledky jednotlivých podniků a krav členěných podle intervalů dojivosti za normované laktace, počet vyřazených krav a příčiny jejich vyřazení (bez ohledu na to, kdy byla laktace ukončena), zařazení plemenic do tříd užitkovosti (podle všech laktací krávy). Počet krav podle pořadí laktace je sestaven podle počtu krav, které jsou zapojeny do kontroly užitkovosti ke konci kontrolního roku. Na celostátní přehledy navazují přehledy o užitkovosti krav zapsaných do plemenné knihy. Tyto přehledy jsou členěny podle jednotlivých oddílů plemenné knihy českého strakatého plemene a oddílů plemenné knihy holštýnského plemene.

Seznam nejlepších stájí zahrnuje výsledky od všech krav ze stájí, kde bylo ukončeno alespoň 5 laktací.

Přehled krav s nejvyšší produkcí bílkovin a tuku za normovanou laktaci informuje o 100 nejlepších plemenicích českého strakatého plemene a 100 nejlepších plemenicích holštýnského plemene.

V další části publikace jsou uvedeny výsledky jednotlivých stájí, zemědělských podniků, případně kooperujících celků a krajů v Čechách a na Moravě.

Všechny uvedené výsledky zpracovala za kontrolní rok 2009/2010 společnost Plemdat, s.r.o., která je dceřinou společností Českomoravské společnosti chovatelů, a.s.

**Českomoravská společnost chovatelů, a.s.**  
**V Praze dne 30.10. 2010**

## Introduction

Milk recording (hereinafter only referred to as the MR) for the control year of 2009/2010 in all stables involved in MR evaluated by method A4, AT and from cows that terminated standardized lactation. Results of cows with lactation shorter than 240 days and with the production efficiency lower than 2,000 kg of milk are not included in the processing. Specification of agricultural plants and stables together with the character of stables is taken over from reports of individual plants and according to the state at the end of the control year of 2009/2010.

In the control year of 2009/2010, a lot of changes were introduced in showing individual breeds in the milk recording. Breed affiliation of an animal is defined by the proportion of blood exceeding 51% or more of the respective breed. Crossbreed is an animal with the proportion of blood of the respective breed lower or equal to 50%. Milking and combined breeds is marked according to the principles of milk recording (January 2010), crossbreeds are marked with K, other milking and combined breeds with X.

As a new thing, the structure according to breeds is printed with results of a stable, a breeder or bigger units. Representation of the three most numerous breeds is printed. But if the representation of any breed drops below 12% in all lactations, it is not printed for the breed. But if the most numerous breeds include breed J, N or L, its representation is printed even in any lower proportion. Colour varieties of the Holstein breed H and R are printed separately, i. e. both H and R. If any of the variety is disregarded as its proportion dropped below 12 %, its proportion is added to the printed variety (e.g. if the found out representation of breeds in stable is C46H43R09, H52C46 will be printed). If both varieties H and R are disregarded, but their sum reaches at least 12%, the prevailing variety is printed while the proportional representation of the sum of both varieties is provided. In the control year of 2009/2010 there was a change in the record into the herd book. A record of a stable into the herd book will be made in agreement with the Principles for keeping herd books of 2010.

Combination of herd book	classification
C, N	D
H, N	I
C, H, N	Q
C, J	R
H, J	S
C, H, J	T
C, H	P

Processing results according to breeds in the whole population is based on real breed affiliation of individual cows. Terminated lactations of individual cows are processed in the stable where lactation was terminated. Print of stables is carried out upon termination of at least 5 lactations. Results of stables with 4 or less lactations are included in the result of agricultural plants and in summary overviews, even when they are not printed. Numerical data in individual tables include results where the cow production efficiency is stated for the 1<sup>st</sup> lactation as well as the average production efficiency of cows in the 2<sup>nd</sup> and higher lactation and the average production efficiency for all lactations.

In the introduction of the publication there is a summary of overall results of milk recording (A4, AT and total). This summary is classified into the first, the second and higher lactations and overall results in the Czech Republic. Another part of the summary is made up of the results of individual plants and cows classified according to intervals of milk yields in standardized lactation, the number of excluded cows and the reasons for their exclusion (regardless of when lactation was terminated), including breeding cows into production efficiency classes (according to all lactations of a cow). The number of cows according to the order of lactation is given according to the number of cows that are included in the milk recording at the end of the control year. Overviews of production efficiency of the cows entered in the herd book are linked to the national overviews. These overviews are classified according to individual sections of the herd book of the Fleckvieh breed and sections of the herd book of the Holstein breed. The list of the best stables includes results from all cows from stables where at least 5 lactations were terminated.

The list of cows with the highest protein and fat production during standardized lactation informs about top 100 breeding cows of the Fleckvieh breed and top 100 breeding cows of the Holstein breed. In another part of the publication, results of individual stables, agricultural plants or cooperating units and regions in Bohemia and Moravia are provided.

All the mentioned results were processed for the control year of 2009/2010 by Plemdat, Ltd. which is an affiliated company of Czech Moravian Breeders' Corporation, Inc.

## Výsledky kontroly užítkovosti za Českou republiku

### *Milk Recording Results in the Czech Republic*



*Francie - Epinal 2010, ocenění vítězné skupiny jalovic z ČR (foto: Svaz chovatelů českého strakatého skotu).*

**Výsledky kontroly užítkovosti za Českou Republiku - vysvětlivky**  
**Milk Recording Results in the Czech Republic - abbreviations**

		První laktace 1 <sup>st</sup> lactations	Druhá a další laktace 2 <sup>nd</sup> and other lactations	Všechny laktace All lactations
	parametr			
1.	parameter			
2.				
3.				
4.				
5.				
6.	number of cows with close in standard lactation	počet krav s uzávěrkou za normované laktace	počet krav s uzávěrkou za normovanou laktaci	počet krav s uzávěrkou za normovanou laktaci
7.	number of lactation days	počet laktacních dnů	počet laktacních dnů	počet laktacních dnů
8.	milk in kg	mléko kg	mléko kg	mléko kg
9.	fat in %	tuk %	tuk %	tuk %
10.	fat in kg	tuk kg	tuk kg	tuk kg
11.	protein in %	bílkovina %	bílkovina %	bílkovina %
12.	protein in kg	bílkovina kg	bílkovina kg	bílkovina kg
13.	age at first calving (month and days)	věk při prvním otelení v měsících a dnech		
14.	number of cows with close in standard lactation			
15.	number of lactation days			
16.	milk in kg			
17.	fat in %			
18.	fat in kg			
19.	protein in %			
20.	protein in kg			
21.	calving interval			
22.	number of cows with close in normal lactation			
23.	number of lactation days			
24.	milk in kg			
25.	fat in %			
26.	fat in kg			
27.	protein in %			
28.	protein in kg			



Česká republika – Czech Republic

Za výrobní oblast 1 (horská) – highlands

Výrobní oblast 2 (nížinná) – lowlands

Výsledky podle metody KU – results according methods used in milk recording

A4, AT, A - the methods of milk recording

Výsledky krav zapsaných v plemenné knize – results of cows recorded in herdbook

PCA, PCB, PCC oddíly plemenné knihy českého strakatého skotu – sections of herdbook of Czech Spotted Cattle (Czech Fleckvieh)

PC plemenná kniha českého strakatého skotu celkem – results of cows recorded in herdbook of Czech Spotted Cattle (total)

PHA, PHB, PHC, PHD oddíly plemenné knihy holštýnského skotu - section of herdbook of Holstein Cattle

PH plemenná kniha holštýnského skotu celkem – results of cows recorded in herdbook of Holstein Cattle (total)



***Kráva číslo CZ 255409961, Chovatel Dobrosev, a.s.  
(foto CRV Czech Republic).***

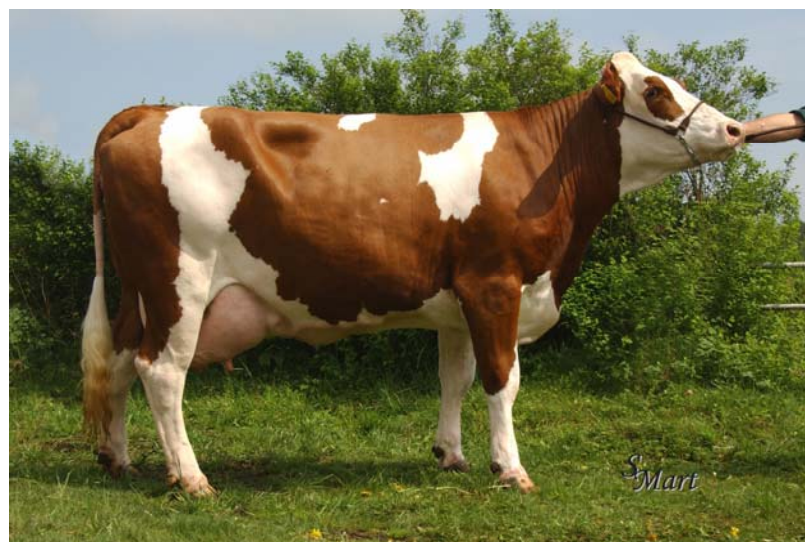

***Kráva číslo CZ 129914932, Lukrena, a.s.  
(foto CRV Czech Republic).***



***Dcera Allianceho (NXA 353),  
chovatel ZS Ostřetín, a. s. (foto Natural, spol. s r. o.)***

V Y S L E D K Y Z A C E S K O U R E P U B L I K U

```

I-----I-----I-----P R V N I   L A K T A C E-----I-----DRUHE A DALSI LAKTACE-----I V S E C H N Y   L A K T A C E-----I
I I I I   I           I   I   I   I   I   I   I   I   I   I   I   I   I   I   I   I   I   I   I   I   I   I   I   I   I
I 1I2I3I 4 I           I   6 I 7 I 8 I 9 I 10I 11 I 12I 13 I 14 I 15I 16 I 17 I 18I 19 I 20I 21I 22 I 23I 24 I 25 I 26I 27 I 28I
I I I I   I           I   I   I   I   I   I   I   I   I   I   I   I   I   I   I   I   I   I   I   I   I   I   I
I-----I-----I-----I-----I-----I-----I-----I-----I-----I-----I-----I-----I-----I-----I-----I

```

CESKA REPUBLIKA	104969	298	7204	3,86	278	3,37	243	26/29	186649	296	8020	3,84	308	3,33	267	410	291618	297	7726	3,84	297	3,34	258
ZA VYROBNI OBLAST 1	61349	298	6903	3,92	271	3,39	234	27/16	111942	295	7701	3,89	300	3,35	258	408	173291	296	7418	3,90	290	3,36	250
VYROBNI OBLAST 2	43620	299	7628	3,78	289	3,34	255	26/05	74707	297	8497	3,75	319	3,31	281	412	118327	297	8177	3,76	308	3,32	271

VYSLEDKY PODLE METODY KU

ZA METODU KU: A4	104273	298	7215	3,86	279	3,37	243	26/29	185229	296	8034	3,83	308	3,33	268	410	289502	297	7739	3,84	297	3,34	259
METODU KU: AT	680	297	5551	4,10	227	3,31	184	28/23	1413	295	6189	4,03	249	3,30	205	419	2093	296	5982	4,05	242	3,31	198
METODU KU: A	104953	298	7204	3,86	278	3,37	243	26/29	186642	296	8020	3,84	308	3,33	267	410	291595	297	7726	3,84	297	3,34	258
METODU KU: B	16	295	5300	4,18	222	3,37	178	28/05	7	300	5085	4,34	221	3,50	178	354	23	296	5235	4,23	221	3,41	178
METODU KU: A+B	104969	298	7204	3,86	278	3,37	243	26/29	186649	296	8020	3,84	308	3,33	267	410	291618	297	7726	3,84	297	3,34	258

VYSLEDKY KRAV ZAPSANYCH V PK

ZA ODDIL: PCA	26156	296	5920	4,04	239	3,50	207	28/10	55966	293	6864	3,94	270	3,44	236	397	82122	294	6563	3,97	260	3,46	227
ODDIL: PCB	7761	296	5829	4,10	239	3,51	204	28/15	14766	294	6822	3,98	272	3,44	234	402	22527	294	6480	4,02	261	3,46	224
ODDIL: PCC	4846	296	5760	4,08	235	3,50	201	28/10	10036	293	6632	3,98	264	3,42	227	401	14882	294	6348	4,01	255	3,44	219
PC CELKEM	38763	296	5882	4,06	239	3,50	206	28/11	80768	293	6827	3,95	270	3,44	235	398	119531	294	6521	3,98	260	3,45	225
ZA ODDIL: PHA	42382	300	8363	3,73	312	3,29	275	25/19	58702	299	9414	3,72	350	3,25	306	420	101084	299	8973	3,72	334	3,26	293
ODDIL: PHB	2246	299	8146	3,80	310	3,32	270	25/29	3157	298	9418	3,74	353	3,27	308	414	5403	299	8889	3,77	335	3,29	292
ODDIL: PHC	9438	299	7858	3,82	300	3,34	262	26/09	17569	298	8892	3,79	337	3,29	292	416	27007	298	8531	3,80	324	3,30	282
ODDIL: PHD	5961	298	7511	3,85	289	3,37	253	26/17	16973	297	8573	3,82	328	3,30	283	415	22934	297	8297	3,83	318	3,32	275
PH CELKEM	60027	300	8191	3,76	308	3,30	271	25/25	96401	298	9171	3,75	344	3,27	299	418	156428	299	8795	3,75	330	3,28	288



## Uzávěrka kontroly užítkovosti za údobí říjen 2009 – září 2010 podle metod KU

### *Milk recording Results According Methods Used in Milk Recording*



*Býk NEA 495, majitel CRV Czech Republic (foto CRV Czech Republic).*

**Uzávěrka kontroly užítkovosti za údobí říjen 2009 – září 2010 - vysvětlivky**  
**Results of Milk Recording According Methods Used in Milk Recording – abbreviations**

*Výsledky za metodu KU: A4, AT a A*

*Milk recording results according methods used in milk recording*

1. laktace – 1<sup>st</sup> lactation

2. a vyšší laktace – 2<sup>nd</sup> and other lactation

Celkem – total

Zapojeno krav v KU – number of recorded cows

Laktací –lactations

Celkem - total

Normované – standard lactations

Neuznaných –disown lactations

Nenormální – abnormal end of lactations

Prům. poř. (laktace) – average lactation records

Lakt. dny – number of lactation days

Mléko kg – milk in kg

Tuk %, tuk kg – fat in %, fat in kg

Bílk. %, blk kg – protein in %, protein in kg

Lakt. % (laktóza) - lactose

Věk – age at first calving

Mezidobí – calving interval

SP (servis perioda) – days open

Index P<sub>2:1</sub> – Index 2<sup>nd</sup> 100 days of lactation / 1<sup>st</sup> 100 days of lactation

Celoživotní užítkovost – milk yield production per production life

Vyřazené – culling

Žijící – living

Vyřazeno v roce – culling in control year

Prům. počet otel. (otelení) – average number of calving

Krav – cows

Mléko – milk

BLK (bílkovin)– protein

Tuk – fat

Počet normovaných laktací s užítkovostí kg mléka – share of recorded cows according to average milk yield production of cows

Počet laktací podle příčin ukončení (tabulka uvádí počty laktací podle příčin ukončení) – representation of finished milk production in the milk recording (the table shows number of lactations according the reasons of ending)

Normované laktace – standard lactations

305 dnů – 305 days

240 – 304 dnů – 240 – 304 days

Nenormální – abnormal lactations

Nesplňující hranici pro – unrealizable level for

Zaprahlé (před 240 dny) – cows in dry period (before 240 days)

Vyřazené – culling

Dny (zaprahnutí před 240 dny) – days dry period (before 240 days)

Mléko (užítkovost nižší než 3 000 kg mléka) – milk (milk yield less than 3 000 kg of milk)

Dny + M – days dry period (before 240 days) + milk (milk yield less than 3 000 kg of milk)

Celkem – total

Počet vyřazených krav v roce podle příčin vyřazení – number of culling cows according the reasons of culling

Rušení KU – canceling of milk recording

Užítkovost – milk production

Vysoký věk – high age

Ost. zoot. důvody – other zootechnical reasons

Onemocnění vemene – mastitis

Plodnost – fertility

Těžký porod – heavy birth

Ostatní zdravotní důvody – other health reasons

Celkem - total

Počet krav zařazených do třídy užítkovosti – number of cows which are included in class of performance

Počet stájí s průměrnou užítkovostí kg mléka – the share of stables according average milk yield of cows

Prvotel. stáje – first calver stable

Ostatní stáje – the other stable

Celkem – total

počet krav podle pořadí laktace, zapojených do KU koncem kontrolního roku – lactation number of recorded cows

Pořadí laktace – lactation number

Počet krav – cows number

Více – more than

C R

VYSLEDKY ZA METODU KU : A4

	ZAPOJENO KRAV V KU	L A CELKEM	K T A C I				N O R M O V A N E L A K T A C E						VEK/ MEZI- DOBI			CELOZIVOTNI UZITKOVOST VYRAZENE Z I J I C I			
			NORMO- VANYCH	NEUZNA NYCH	NENOR- MALNICH	NOR- PRUM	LAKT DNY	MLEKO KG	TUK %	TUK KG	BILK %	BLK KG	LAKT %	SP	INDEX P2:1	VYRAZENO V ROCE	PRUM. POCET	KRAV MLEKO	BLK TUK
1.LAKTACE	125 809	119 844	104 273	464	15 107	298	7215	3,86	279	3,37	243	4,97	26/29	100	94.3				
2.A VYSSI	229 567	232 369	185 229	830	46 310	3.2	296	8034	3,83	308	3,33	268	4,84	410	102	83.4	90 872	3.7	24022 930
CELKEM	355 376	352 213	289 502	1 294	61 417	2.4	297	7739	3,84	297	3,34	259	4,89		101	87.3			3.1 3.1

POCET NORMOVANYCH LAKTACI S UZITKOVOSTI KG MLEKA

DO:	4000	4500	5000	5500	6000	6500	7000	8000	9000	10000	11000	12000	13000	14000	VICE	CELKEM
1.LAKTACE	3 513	3 662	5 689	7 687	9 315	10 156	10 357	19 209	15 460	10 470	5 435	2 275	749	226	70	104 273
%	3.4	3.5	5.5	7.4	8.9	9.7	9.9	18.4	14.8	10.0	5.2	2.2	0.7	0.2	0.1	100,0
2.A VYSSI	3 242	3 591	6 091	8 884	11 801	14 385	16 006	33 230	29 771	23 388	16 412	9 929	5 123	2 213	1 163	185 229
%	1.8	1.9	3.3	4.8	6.4	7.8	8.6	17.9	16.1	12.6	8.9	5.4	2.8	1.2	0.6	100,0
CELKEM	6 755	7 253	11 780	16 571	21 116	24 541	26 363	52 439	45 231	33 858	21 847	12 204	5 872	2 439	1 233	289 502
%	2.3	2.5	4.1	5.7	7.3	8.5	9.1	18.1	15.6	11.7	7.5	4.2	2.0	0.8	0.4	100,0

POCET LAKTACI PODLE PRICIN UKONCENI

	NORMOVANE		NENORMALNI				LAKTACE				POCET VYRAZENYCH KRAV V ROCE PODLE PRICINY VYRAZENI																		
	LAKTACE	NE S P L N U J I C I	H R A N I C E		P R O		R U S E N I		U Z I T K O		V Y S O K Y		O S T . Z O O		O N E M .		P L O D -		T E Z K Y		O S T . Z D R .								
	305	240-304	/ Z A P R A H L E /		/ V Y R A Z E N E /		R U S E N I		U Z I T K O		V Y S O K Y		O S T . Z O O		O N E M .		P L O D -		T E Z K Y		O S T . Z D R .								
	DNU	DNU	DNY	MLEKO	DNY+M	DNY	MLEKO	DNY+M	CELKEM	KU	VOST	VEK	DUVODY	VEMENE	NOST	POROD	DUVODY	CELKEM											
1.LAKTACE	73075	31198	4574	58	2585	4450	5	3435	119380	4366	5756	11	1291	2261	7538	1880	13440	36543	1.LAKTACE	4366	5756	11	1291	2261	7538	1880	13440	36543	
%	61.2	26.1	3.8	0.0	2.2	3.7	0.0	2.9	100.0	%	11.9	15.8	0.0	3.5	6.2	20.6	5.1	36.8	100.0	%	11.9	15.8	0.0	3.5	6.2	20.6	5.1	36.8	100.0
2.A VYSSI	119956	65273	17166	50	4438	17761	5	6890	231539	7528	8678	1342	3942	8884	20202	11653	36171	98400	2.A VYSSI	7528	8678	1342	3942	8884	20202	11653	36171	98400	
%	51.8	28.2	7.4	0.0	1.9	7.7	0.0	3.0	100.0	%	7.7	8.8	1.4	4.0	9.0	20.5	11.8	36.8	100.0	%	7.7	8.8	1.4	4.0	9.0	20.5	11.8	36.8	100.0
CELKEM	193031	96471	21740	108	7023	22211	10	10325	350919	CELKEM	11894	14434	1353	5233	11145	27740	13533	49611	134943	CELKEM	11894	14434	1353	5233	11145	27740	13533	49611	134943
%	55.0	27.5	6.2	0.0	2.0	6.3	0.0	2.9	100.0	%	8.8	10.7	1.0	3.9	8.3	20.6	10.0	36.8	100.0	%	8.8	10.7	1.0	3.9	8.3	20.6	10.0	36.8	100.0

POCET KRAV ZARAZENYCH DO TRIDY UZITKOVOSTI

	ER PLEM	ER CHOV	E		I	II	BEZ TRIDY	CELKEM	POCET STAJI S PRUMERNOU UZITKOVOSTI KG MLEKA															
			PLEM	CHOV					DO 3000	3500	4000	4500	5000	5500	6000	6500	7000	8000	9000	10000	VICE	CELKEM		
1.LAKTACE	60879	4637	5771	13619	2413	1109	15845	104273	PRVOTEL.	STAJE	1		1	3	12	15	22	21	11	19	12	5		122
%	58.4	4.4	5.5	13.1	2.3	1.1	15.2	100,0	%	0.8		0.8	2.5	9.8	12.3	18.0	17.2	9.0	15.6	9.8	4.1		100,0	
2.A VYSSI	110138	12714	5839	27392	2115	479	26552	185229	OSTATNI	STAJE	3	4	5	19	44	87	129	210	185	437	284	196		1603
%	59.5	6.9	3.2	14.8	1.1	0.3	14.3	100,0	%	0.2	0.2	0.3	1.2	2.7	5.4	8.0	13.1	11.5	27.3	17.7	12.2		100,0	
CELKEM	171017	17351	11610	41011	4528	1588	42397	289502	CELKEM		4	4	6	22	56	102	151	231	196	456	296	201		1725
%	59.1	6.0	4.0	14.2	1.6	0.5	14.6	100,0	%	0.2	0.2	0.3	1.3	3.2	5.9	8.8	13.4	11.4	26.4	17.2	11.7		100,0	

POCET KRAV PODLE PORADI LAKTACE,ZAPOJENYCH DO KU KONCEM KONTROLNIHO ROKU

PORADI LAKTACE:	1.	2.	3.	4.	5.	6.	7.	8.	9.	10.	VICE	CELKEM	PRUMERNE PORADI
POCET KRAV:	125809	93345	61486	37002	19871	10097	4618	1919	731	304	194	355376	2.4
%	35.4	26.3	17.3	10.4	5.6	2.8	1.3	0.5	0.2	0.1	0.1	100,0	

C R

VYSLEDKY ZA METODU KU : AT

	ZAPOJENO KRAV V KU	L CELKEM	A CELKEM	NORMOVANE LAKTACE										VEK/ MEZI- DOBI	SP	INDEX P2:1	CELOZIVOTNI UZITKOVOST VYRAZENE Z I J I C I			
				K T A C I		N O R M O V A N E		L A K T A C E		L A K T		BLK	LAKT				VYRAZENO V ROCE	PRUM. POCET	KRAV MLEKO	BLK TUK
				NORMO- VANYCH	NEUZNA NYCH	NENOR- MALNICH	PRUM POR.	LAKT DNY	MLEKO KG	TUK %	TUK KG									
1.LAKTACE	739	877	680	25	172	297	5551	4,10	227	3,31	184	4,96	28/23	121	90.6					
2.A VYSSI	1 543	1 939	1 413	42	484	3.5	295	6189	4,03	249	3,30	205	4,81	419	112	82.4	629	4.1	19963	811
CELKEM	2 282	2 816	2 093	67	656	2.7	296	5982	4,05	242	3,31	198	4,86		115	85.0			3.3	3.3

POCET NORMOVANYCH LAKTACI S UZITKOVOSTI KG MLEKA																
DO:	4000	4500	5000	5500	6000	6500	7000	8000	9000	10000	11000	12000	13000	14000	VICE	CELKEM
1.LAKTACE	85	73	88	102	96	83	46	75	25	6		1				680
%	12.5	10.7	12.9	15.0	14.1	12.2	6.8	11.0	3.7	0.9		0.1				100,0
2.A VYSSI	119	106	120	170	158	166	155	222	131	44	16	6				1 413
%	8.4	7.5	8.5	12.0	11.2	11.7	11.0	15.7	9.3	3.1	1.1	0.4				100,0
CELKEM	204	179	208	272	254	249	201	297	156	50	16	7				2 093
%	9.7	8.6	9.9	13.0	12.1	11.9	9.6	14.2	7.5	2.4	0.8	0.3				100,0

POCET LAKTACI PODLE PRICIN UKONCENI

	NORMOVANE LAKTACE									POCET VYRAZENYCH KRAV V ROCE PODLE PRICINY VYRAZENI																	
	LAKTACE			NENORMALNI			LAKTACE			RUSENI			UZITKO			VYSOKY			OST.ZOO ONEM.			PLOD-			TEZKY OST.ZDR.		
	DNU	240-304	DNU	DNY	MLEKO	DNY+M	DNY	MLEKO	DNY+M	CELKEM	KU	VOST	VEK	DUVODY	VEMENE	NOST	POROD	DUVODY	CELKEM								
1.LAKTACE	471	209	23	0	17	85	0	47	852	1.LAKTACE	217	22	0	5	9	41	1	102	397								
%	55.3	24.5	2.7	0.0	2.0	10.0	0.0	5.5	100.0	%	54.7	5.5	0.0	1.3	2.3	10.3	0.3	25.7	100.0								
2.A VYSSI	932	481	105	2	30	240	1	106	1897	2.A VYSSI	474	67	7	6	32	123	84	310	1103								
%	49.1	25.4	5.5	0.1	1.6	12.7	0.1	5.6	100.0	%	43.0	6.1	0.6	0.5	2.9	11.2	7.6	28.1	100.0								
CELKEM	1403	690	128	2	47	325	1	153	2749	CELKEM	691	89	7	11	41	164	85	412	1500								
%	51.0	25.1	4.7	0.1	1.7	11.8	0.0	5.6	100.0	%	46.1	5.9	0.5	0.7	2.7	10.9	5.7	27.5	100.0								

POCET KRAV ZARAZENYCH DO TRIDY UZITKOVOSTI

	ER								POCET STAJI S PRUMERNOU UZITKOVOSTI KG MLEKA														
	PLEM	CHOV	PLEM	CHOV	I	II	BEZ	CELKEM	DO 3000	3500	4000	4500	5000	5500	6000	6500	7000	8000	9000	10000	VICE	CELKEM	
1.LAKTACE	381	36	40	69	34	24	96	680	PRVOTEL. STAJE														2
%	56.0	5.3	5.9	10.1	5.0	3.5	14.1	100,0	%	50.0					50.0								100,0
2.A VYSSI	902	107	67	138	38	15	146	1413	OSTATNI STAJE		2	4	9	6	7	9	13	4	1				55
%	63.8	7.6	4.7	9.8	2.7	1.1	10.3	100,0	%		3.6	7.3	16.4	10.9	12.7	16.4	23.6	7.3	1.8				100,0
CELKEM	1283	143	107	207	72	39	242	2093	CELKEM	1	2	4	9	6	8	9	13	4	1				57
%	61.3	6.8	5.1	9.9	3.4	1.9	11.6	100,0	%	1.8	3.5	7.0	15.8	10.5	14.0	15.8	22.8	7.0	1.8				100,0

POCET KRAV PODLE PORADI LAKTACE,ZAPOJENYCH DO KU KONCEM KONTROLNIHO ROKU

PORADI LAKTACE:	1.	2.	3.	4.	5.	6.	7.	8.	9.	10.	VICE	CELKEM	PRUMERNE PORADI
POCET KRAV:	739	575	383	255	148	100	37	23	9	6	7	2282	2.7
%	32.4	25.2	16.8	11.2	6.5	4.4	1.6	1.0	0.4	0.3	0.3	100,0	

C R

VYSLEDKY ZA METODU KU : A

	ZAPOJENO KRAV V KU	L A CELKEM	K T A C I				N O R M O V A N E L A K T A C E						VEK/ MEZI- SP INDEX			CELOZIVOTNI UZITKOVOST VYRAZENE Z I J I C I				
			NORMO- VANYCH	NEUZNA NYCH	NENOR- MALNICH	PRUM POR.	LAKT DNY	MLEKO KG	TUK %	TUK KG	BILK %	BLK KG	LAKT %	DOBI	P2:1	VYRAZENO V ROCE	PRUM. POCET	KRAV MLEKO	BLK TUK	
																				5000
1.LAKTACE	126 548	120 721	104 953	489	15 279	298	7204	3,86	278	3,37	243	4,97	26/29	100	94.3					
2.A VYSSI	231 110	234 308	186 642	872	46 794	3.2	296	8020	3,84	308	3,33	267	4,84	410	102	83.4	91 501	3.7	23991	929
CELKEM	357 658	355 029	291 595	1 361	62 073	2.4	297	7726	3,84	297	3,34	258	4,89		101	87.3			3.1	3.1

POCET NORMOVANYCH LAKTACI S UZITKOVOSTI KG MLEKA

DO:	4000	4500	5000	5500	6000	6500	7000	8000	9000	10000	11000	12000	13000	14000	VICE	CELKEM
1.LAKTACE	3 598	3 735	5 777	7 789	9 411	10 239	10 403	19 284	15 485	10 476	5 435	2 276	749	226	70	104 953
%	3.4	3.6	5.5	7.4	9.0	9.8	9.9	18.4	14.8	10.0	5.2	2.2	0.7	0.2	0.1	100,0
2.A VYSSI	3 361	3 697	6 211	9 054	11 959	14 551	16 161	33 452	29 902	23 432	16 428	9 935	5 123	2 213	1 163	186 642
%	1.8	2.0	3.3	4.9	6.4	7.8	8.7	17.9	16.0	12.6	8.8	5.3	2.7	1.2	0.6	100,0
CELKEM	6 959	7 432	11 988	16 843	21 370	24 790	26 564	52 736	45 387	33 908	21 863	12 211	5 872	2 439	1 233	291 595
%	2.4	2.5	4.1	5.8	7.3	8.5	9.1	18.1	15.6	11.6	7.5	4.2	2.0	0.8	0.4	100,0

POCET LAKTACI PODLE PRICIN UKONCENI

	NORMOVANE LAKTACE		NENORMALNI NESPLNUJICI				LAKTACE HRANICE PRO				POCET VYRAZENYCH KRAV V ROCE PODLE PRICINY VYRAZENI							
	305 DNU	240-304 DNU	/Z APRAHLE /		/V YRAZENE /		DNY MLEKO	DNY+M MLEKO	CELKEM	RUSENI KU	UZITKO VOST	VYSOKY VEK	OST.ZOO DUVODY	ONEM. VEMENE	PLOD- NOST	TEZKY POROD	OST.ZDR. DUVODY	CELKEM
			DNY	MLEKO	DNY+M	CELKEM												
1.LAKTACE	73546	31407	4597	58	2602	4535	5	3482	120232	4583	5778	11	1296	2270	7579	1881	13542	36940
%	61.2	26.1	3.8	0.0	2.2	3.8	0.0	2.9	100.0	12.4	15.6	0.0	3.5	6.1	20.5	5.1	36.7	100.0
2.A VYSSI	120888	65754	17271	52	4468	18001	6	6996	233436	8002	8745	1349	3948	8916	20325	11737	36481	99503
%	51.8	28.2	7.4	0.0	1.9	7.7	0.0	3.0	100.0	8.0	8.8	1.4	4.0	9.0	20.4	11.8	36.7	100.0
CELKEM	194434	97161	21868	110	7070	22536	11	10478	353668	12585	14523	1360	5244	11186	27904	13618	50023	136443
%	55.0	27.5	6.2	0.0	2.0	6.4	0.0	3.0	100.0	9.2	10.6	1.0	3.8	8.2	20.5	10.0	36.7	100.0

POCET KRAV ZARAZENYCH DO TRIDY UZITKOVOSTI

	ER PLEM	ER CHOV	E		I	II	BEZ TRIDY	CELKEM	POCET STAJI S PRUMERNOU UZITKOVOSTI KG MLEKA											VICE	CELKEM			
			PLEM	CHOV					3000	3500	4000	4500	5000	5500	6000	6500	7000	8000	9000			10000		
1.LAKTACE	61260	4673	5811	13688	2447	1133	15941	104953	PRVOTEL.	STAJE	1		2	3	12	15	22	22	11	19	12	5		124
%	58.4	4.5	5.5	13.0	2.3	1.1	15.2	100,0	%		0.8		1.6	2.4	9.7	12.1	17.7	17.7	8.9	15.3	9.7	4.0		100,0
2.A VYSSI	111040	12821	5906	27530	2153	494	26698	186642	OSTATNI	STAJE	3	4	5	21	48	96	135	217	194	450	288	197		1658
%	59.5	6.9	3.2	14.8	1.2	0.3	14.3	100,0	%		0.2	0.2	0.3	1.3	2.9	5.8	8.1	13.1	11.7	27.1	17.4	11.9		100,0
CELKEM	172300	17494	11717	41218	4600	1627	42639	291595	CELKEM		4	4	7	24	60	111	157	239	205	469	300	202		1782
%	59.1	6.0	4.0	14.1	1.6	0.6	14.6	100,0	%		0.2	0.2	0.4	1.3	3.4	6.2	8.8	13.4	11.5	26.3	16.8	11.3		100,0

POCET KRAV PODLE PORADI LAKTACE,ZAPOJENYCH DO KU KONCEM KONTROLNIHO ROKU

PORADI LAKTACE:	1.	2.	3.	4.	5.	6.	7.	8.	9.	10.	VICE	CELKEM	PRUMERNE PORADI
POCET KRAV:	126548	93920	61869	37257	20019	10197	4655	1942	740	310	201	357658	2.4
%	35.4	26.3	17.3	10.4	5.6	2.9	1.3	0.5	0.2	0.1	0.1	100,0	

**Uzávěrka kontroly užítkovosti za údobí říjen 2007 – září 2008 krav zapsaných do  
plemenné knihy**

***Milk Recording Results - Cows Recorded in Herdbook***



***Kráva číslo CZ 001123931, Družstvo Agra Březnice (foto CRV Czech Republic).***



## Uzávěrka kontroly užítkovosti za údobí říjen 2009 – září 2010 výsledky krav zapsaných do plemenné knihy - vysvětlivky Milk Recording Results - Cows Recorded in Herdbook (abbreviations)

*Výsledky kontroly užítkovosti (krávy zapsané v plemenné knize) – Milk recording results (cows recorded in herdbook). Výsledky za metodu KU: A4, AT a A - results of milk recording according methods used in milk recording.*

1. laktace – 1<sup>st</sup> lactation  
2. a vyšší laktace – 2<sup>nd</sup> and other lactation  
Celkem – total  
Zapojeno krav v KU – number of recorded cows  
Laktací –lactations  
Celkem - total  
Normované – standard lactations  
Neuznaných –disown lactations  
Nenormální – abnormal end of lactations  
Prům. poč. (laktace) – number of lactation days  
Lakt. dny – days of lactations  
Mléko kg – milk in kg  
Tuk %, tuk kg – fat in %, fat in kg  
Bílk. %, blk kg – protein in %, protein in kg  
Lakt. % (laktóza) - lactose  
Věk – age at first calving  
Mezidobí – calving interval  
SP (servis perioda) – days open  
Index P<sub>2,1</sub> – Index 2<sup>nd</sup> 100 days of lactation / 1<sup>st</sup> 100 days of lactation  
Celoživotní užítkovost – milk yield production per production life  
Vyřazené – culling  
Žijící – living  
Vyřazeno v roce – culling in control year  
Prům. počet otel. (otelení) – average number of calving  
Krav – cows  
Mléko – milk  
BLK (bílkovin)– protein  
Tuk – fat  
Počet normovaných laktací s užítkovostí kg mléka – share of recorded cows according to average milk yield production of cows  
Počet laktací podle příčin ukončení (tabulka uvádí počty laktací podle příčin ukončení) – representation of finished milk production in the milk recording (the table shows number of lactations according the reasons of ending)  
Normované laktace – standard lactations  
305 dnů – 305 days

240 – 304 dnů – 240 – 304 days  
Nenormální – abnormal lactations  
Nesplňující hranici pro – unrealizable level for  
Zaprahlé (před 240 dny) – cows in dry period (before 240 days)  
Vyřazené – culling  
Dny (zaprahnutí před 240 dny) – days dry period (before 240 days)  
Mléko (užítkovost nižší než 3 000 kg mléka)– milk (milk yield less than 3 000 kg of milk)  
Dny + M – days dry period (before 240 days) + milk (milk yield less than 3 000 kg of milk)  
Celkem – total  
Počet vyřazených krav v roce podle příčin vyřazení – number of culling cows according the reasons of culling  
Rušení KU – canceling of milk recording  
Užítkovost – milk production  
Vysoký věk – high age  
Ost. zoot. důvody – other zootechnical reasons  
Onemocnění vemene – mastitis  
Plodnost – fertility  
Těžký porod – heavy birth  
Ostatní zdravotní důvody – other health reasons  
Celkem - total  
Počet krav zařazených do třídy užítkovosti – number of cows which are included in class of performance  
Počet stájí s průměrnou užítkovostí kg mléka – the share of stables according average milk yield of cows  
Prvotel. stáje – first calver stable  
Ostatní stáje – the other stable  
Celkem – total  
Počet krav podle pořadí laktace, zapojených do KU koncem kontrolního roku – lactation number of recorded cows  
Pořadí laktace – lactation number  
Počet krav – cows number  
Více – more than

VYSLEDKY KRAV ZAPSANYCH DO PLEMENNE KNIHY

ODDIL PK: PHA

	ZAPOJENO KRAV V KU	L A CELKEM	K T NORMO- VANYCH	A NEUZNA NYCH	C I NENOR- MALNICH	N O R M O V A N E PRUM POR.	L A K T MLEKO DNY	M L E K O KG	T U K %	L A K T T U K KG	B I L K %	B L K KG	L A K T %	VEK/ MEZI - DOBI	SP	I N D E X P2: 1 P2: 0	CELOZIVOTNI UZITKOVOST VYRAZENE Z I J I C I V ROCE POCET MLEKO KRAV BLK TUK				
																	V ROCE	POCET	MLEKO	BLK	
1. LAKTACE	51 890	47 393	42 382	117	4 894		300	8363	3,73	312	3,29	275	4,98	25/19		97.0	30 785	3.3	25905	965	
2. A VYSSI	75 147	72 771	58 702	222	13 847	2.9	299	9414	3,72	350	3,25	306	4,86	420		85.7					
CELKEM	127 037	120 164	101 084	339	18 741	2.1	299	8973	3,72	334	3,26	293	4,91			90.4				2.9	2.9

	DO:	POCET NORMOVANYCH LAKTACI S UZITKOVOSTI KG MLEKA															
		4000	4500	5000	5500	6000	6500	7000	8000	9000	10000	11000	12000	13000	14000	VICE	CELKEM
1. LAKTACE	273	278	520	923	1 550	2 346	3 217	8 786	9 695	7 652	4 287	1 930	646	212	67	42 382	
%	0.6	0.7	1.2	2.2	3.7	5.5	7.6	20.7	22.9	18.1	10.1	4.6	1.5	0.5	0.2	100,0	
2. A VYSSI	322	319	506	781	1 170	1 801	2 501	7 454	10 061	11 018	9 590	6 659	3 772	1 755	993	58 702	
%	0.5	0.5	0.9	1.3	2.0	3.1	4.3	12.7	17.1	18.8	16.3	11.3	6.4	3.0	1.7	100,0	
CELKEM	595	597	1 026	1 704	2 720	4 147	5 718	16 240	19 756	18 670	13 877	8 589	4 418	1 967	1 060	101 084	
%	0.6	0.6	1.0	1.7	2.7	4.1	5.7	16.1	19.5	18.5	13.7	8.5	4.4	1.9	1.0	100,0	

POCET LAKTACI PODLE PRICIN UKONCENI

	NORMOVANE LAKTACE										POCET VYRAZENYCH KRAV V ROCE PODLE PRICINY VYRAZENI									
	305 DNU	240-304 DNU	1526 DNY	8 MLEKO	618 DNY+M	1753 DNY	0 MLEKO	989 DNY+M	47276 CELKEM	1. LAKTACE	RUSENI KU	UZITKO VOST	VYSOKY VEK	OST. ZOO DUVODY	ONEM. VEMENE	PLOD- NOST	TEZKY POROD	OST. ZDR. DUVODY	CELKEM	
1. LAKTACE	32381	10001	1526	8	618	1753	0	989	47276	1098	1458	1	503	851	3104	849	5725	13589		
%	68.5	21.2	3.2	0.0	1.3	3.7	0.0	2.1	100.0	8.1	10.7	0.0	3.7	6.3	22.8	6.2	42.1	100.0		
2. A VYSSI	43378	15324	4917	7	1284	5726	0	1913	72549	1453	2277	195	1463	2848	6394	4461	13147	32238		
%	59.8	21.1	6.8	0.0	1.8	7.9	0.0	2.6	100.0	4.5	7.1	0.6	4.5	8.8	19.8	13.8	40.8	100.0		
CELKEM	75759	25325	6443	15	1902	7479	0	2902	119825	2551	3735	196	1966	3699	9498	5310	18872	45827		
%	63.2	21.1	5.4	0.0	1.6	6.2	0.0	2.4	100.0	5.6	8.2	0.4	4.3	8.1	20.7	11.6	41.2	100.0		

POCET KRAV ZARAZENYCH DO TRIDY UZITKOVOSTI

	ER PLEM							CELKEM
	ER CHOV	E PLEM	E CHOV	I	II	BEZ TRIDY		
1. LAKTACE	20946	174	2267	7712	709	189	10385	42382
%	49.4	0.4	5.3	18.2	1.7	0.4	24.5	100,0
2. A VYSSI	28561	363	1665	11947	531	58	15577	58702
%	48.7	0.6	2.8	20.4	0.9	0.1	26.5	100,0
CELKEM	49507	537	3932	19659	1240	247	25962	101084
%	49.0	0.5	3.9	19.4	1.2	0.2	25.7	100,0

POCET KRAV PODLE PORADI LAKTACE, ZAPOJENYCH DO KU KONCEM KONTROLNIHO ROKU

PORADI LAKTACE:	1.	2.	3.	4.	5.	6.	7.	8.	9.	10.	VICE	CELKEM	PRUMERNE PORADI
POCET KRAV:	51890	35998	21054	10538	4654	1879	687	222	63	25	27	127037	2.1
%	40.8	28.3	16.6	8.3	3.7	1.5	0.5	0.2	0.0	0.0	0.0	100,0	

VYSLEDKY KRAV ZAPSANYCH DO PLEMENNE KNIHY

ODDIL PK: PHB

	ZAPOJENO KRAV V KU	L A CELKEM	K T A NORMO- VANYCH	C I NEUZNA NYCH	NENOR- MALNICH	N O R M O V A N E						L A K T A C E			VEK/ MEZI - DOBI 25/29	SP	INDEX P2: 1 96.1 85.5 89.9	CELOZI VOTNI UZI TKOVOST			
						PRUM POR.	LAKT DNY	MLEKO KG	TUK %	TUK KG	BLK %	BLK KG	LAKT %	VYRAZENO V ROCE				PRUM. POCET OTEL.	KRAV MLEKO	BLK TUK	
1. LAKTACE	2 556	2 473	2 246	11	216												1 562	3.4	25986	974	
2. A VYSSI	4 081	3 895	3 157	27	711	2.9	298	9418	3.74	353	3.27	308	4.87	414							
CELKEM	6 637	6 368	5 403	38	927	2.1	299	8889	3.77	335	3.29	292	4.91							2.9	2.9

	DO:	POCET NORMOVANYCH LAKTACI S UZITKOVOSTI KG MLEKA												VICE	CELKEM
		4000	4500	5000	5500	6000	6500	7000	8000	9000	10000	11000	12000		
1. LAKTACE	11	18	33	59	85	132	231	484	535	378	165	77	34	4	2 246
%	0.5	0.8	1.5	2.6	3.8	5.9	10.3	21.5	23.8	16.8	7.3	3.4	1.5	0.2	100.0
2. A VYSSI	17	11	19	40	52	98	141	396	568	616	514	358	178	99	3 157
%	0.5	0.3	0.6	1.3	1.6	3.1	4.5	12.5	18.0	19.5	16.3	11.3	5.6	3.1	100.0
CELKEM	28	29	52	99	137	230	372	880	1 103	994	679	435	212	103	5 403
%	0.5	0.5	1.0	1.8	2.5	4.3	6.9	16.3	20.4	18.4	12.6	8.1	3.9	1.9	100.0

POCET LAKTACI PODLE PRICIN UKONCENI

	NORMOVANE		NENORMALNI			LAKTACE				
	LAKTACE 305 DNU	LAKTACE 240-304 DNU	NE /Z A P R A H L E / DNY	PL DNY+M	NU DNY	J /V Y R A Z E N E / DNY	C MLEKO	I DNY+M	P CELKEM	R CELKEM
1. LAKTACE	1641	605	77	0	24	63	0	52	2462	100.0
%	66.7	24.6	3.1	0.0	1.0	2.6	0.0	2.1	100.0	100.0
2. A VYSSI	2270	887	275	0	59	274	0	103	3868	100.0
%	58.7	22.9	7.1	0.0	1.5	7.1	0.0	2.7	100.0	100.0
CELKEM	3911	1492	352	0	83	337	0	155	6330	100.0
%	61.8	23.6	5.6	0.0	1.3	5.3	0.0	2.4	100.0	100.0

POCET VYRAZENYCH KRAV V ROCE PODLE PRICINY VYRAZENI

	RUSENI KU	UZI TKO VOST	VYSOKY VEK	OST. ZOO DUVODY	ONEM. VEMENE	PLOD- NOST	TEZKY POROD	OST. ZDR. DUVODY	CELKEM
%	6.2	13.2	0.0	3.0	7.1	25.1	5.1	40.4	100.0
2. A VYSSI	74	119	6	81	151	350	226	629	1636
%	4.5	7.3	0.4	5.0	9.2	21.4	13.8	38.4	100.0
CELKEM	115	207	6	101	198	517	260	898	2302
%	5.0	9.0	0.3	4.4	8.6	22.5	11.3	39.0	100.0

POCET KRAV ZARAZENYCH DO TRIDY UZITKOVOSTI

	ER PLEM	ER CHOV	E PLEM	E CHOV	I	II	BEZ TRIDY	CELKEM
%	58.3	0.6	3.7	16.8	0.9	0.5	19.2	100.0
2. A VYSSI	1652	33	52	637	20	3	760	3157
%	52.3	1.0	1.6	20.2	0.6	0.1	24.1	100.0
CELKEM	2962	46	134	1014	41	14	1192	5403
%	54.8	0.9	2.5	18.8	0.8	0.3	22.1	100.0

POCET KRAV PODLE PORADI LAKTACE, ZAPOJENYCH DO KU KONCEM KONTROLNI HO ROKU

PORADI LAKTACE:	1.	2.	3.	4.	5.	6.	7.	8.	9.	10.	VICE	CELKEM	PRUMERNE PORADI
POCET KRAV:	2556	1918	1170	544	275	109	41	12	8	2	2	6637	2.2
%	38.5	28.9	17.6	8.2	4.1	1.6	0.6	0.2	0.1	0.0	0.0	100.0	

VÝSLEDKY KRAV ZAPSANÝCH DO PLEMENNE KNIHY

ODDÍL PK: PHC

	ZAPOJENO KRAV V KU	L A CELKEM	K T NORMO- VANYCH	A NEUZNA NYCH	C I NENOR- MALNICH	N O R M O V A N E PRUM POR.	L A K T DNY	M L E K O KG	T U K %	L A K T A C E T U K KG	B I L K %	B L K KG	L A K T %	VEK/ MEZI - DOBI	SP	I N D E X P2: 1	C E L O Z I V O T N I U Z I T K O V O S T V Y R A Z E N E Z I J I C I			
																	V R O C E	P O C E T O T E L .	P R U M . M L E K O	K R A V T U K
1. LAKTACE	10 026	10 516	9 438	39	1 039	299	7858	3,82	300	3,34	262	4,97	26/09			84,8	8 870	3,6	26407	1004
2. A VYSSI	20 713	21 704	17 569	76	4 059	3,1	298	8892	3,79	337	3,29	292	4,85	416		84,8			17569	868
CELKEM	30 739	32 220	27 007	115	5 098	2,4	298	8531	3,80	324	3,30	282	4,89			88,4			3,1	3,1

	DO:	P O C E T N O R M O V A N Ý C H L A K T A C I S U Z I T K O V O S T I K G M L E K A														V I C E	C E L K E M
		4000	4500	5000	5500	6000	6500	7000	8000	9000	10000	11000	12000	13000	14000		
1. LAKTACE	73	85	185	304	506	727	928	2 356	2 041	1 332	633	202	55	10	1	9 438	
%	0,8	0,9	2,0	3,2	5,4	7,7	9,8	25,0	21,6	14,1	6,7	2,1	0,6	0,1		100,0	
2. A VYSSI	116	102	177	319	510	700	1 000	2 730	3 571	3 443	2 438	1 462	666	239	96	17 569	
%	0,7	0,6	1,0	1,8	2,9	4,0	5,7	15,5	20,3	19,6	13,9	8,3	3,8	1,4	0,5	100,0	
CELKEM	189	187	362	623	1 016	1 427	1 928	5 086	5 612	4 775	3 071	1 664	721	249	97	27 007	
%	0,7	0,7	1,3	2,3	3,8	5,3	7,1	18,8	20,8	17,7	11,4	6,2	2,7	0,9	0,4	100,0	

P O C E T L A K T A C I P O D L E P R I C I N U K O N C E N I

	N O R M O V A N E L A K T A C E										P O C E T V Y R A Z E N Ý C H K R A V V R O C E P O D L E P R I C I N Y V Y R A Z E N I								
	305 DNU	240-304 DNU	N E S P L N U J I C I /Z A P R A H L E / DNY	M L E K O DNY+M	N E N O R M A L N I H R A N I C E /V Y R A Z E N E / DNY	M L E K O DNY+M	C E L K E M	R U S E N I K U	U Z I T K O V O S T	V Y S O K Y V E K	O S T . Z O O D U V O D Y V E M E N E	O N E M . V E M E N E	P L O D - N O S T	T E Z K Y P O R O D	O S T . Z D R . D U V O D Y	C E L K E M			
1. LAKTACE	7034	2404	319	0	157	341	0	222	10477	1. LAKTACE	229	349	0	82	175	732	150	1141	2858
%	67,1	22,9	3,0	0,0	1,5	3,3	0,0	2,1	100,0	%	8,0	12,2	0,0	2,9	6,1	25,6	5,2	39,9	100,0
2. A VYSSI	12382	5187	1481	0	369	1625	0	584	21628	2. A VYSSI	473	699	73	406	801	1936	1159	3796	9343
%	57,2	24,0	6,8	0,0	1,7	7,5	0,0	2,7	100,0	%	5,1	7,5	0,8	4,3	8,6	20,7	12,4	40,6	100,0
CELKEM	19416	7591	1800	0	526	1966	0	806	32105	CELKEM	702	1048	73	488	976	2668	1309	4937	12201
%	60,5	23,6	5,6	0,0	1,6	6,1	0,0	2,5	100,0	%	5,8	8,6	0,6	4,0	8,0	21,9	10,7	40,5	100,0

P O C E T K R A V Z A R A Z E N Ý C H D O T R I D Y U Z I T K O V O S T I

	E R		E		I	I I	B E Z T R I D Y	C E L K E M
	P L E M	C H O V	P L E M	C H O V				
1. LAKTACE	5406	129	426	1544	152	47	1734	9438
%	57,3	1,4	4,5	16,4	1,6	0,5	18,4	100,0
2. A VYSSI	9866	281	426	3327	151	17	3501	17569
%	56,2	1,6	2,4	18,9	0,9	0,1	19,9	100,0
CELKEM	15272	410	852	4871	303	64	5235	27007
%	56,5	1,5	3,2	18,0	1,1	0,2	19,4	100,0

P O C E T K R A V P O D L E P O R A D I L A K T A C E , Z A P O J E N Ý C H D O K U K O N C E M K O N T R O L N I H O R O K U

PORADI LAKTACE:	1.	2.	3.	4.	5.	6.	7.	8.	9.	10.	V I C E	C E L K E M	P R U M E R N E P O R A D I
P O C E T K R A V :	10026	8500	5739	3306	1800	825	370	110	43	13	7	30739	2,5
%	32,6	27,7	18,7	10,8	5,9	2,7	1,2	0,4	0,1	0,0	0,0	100,0	

VYSLEDKY KRAV ZAPSANYCH DO PLEMENNE KNIHY

ODDIL PK: PHD

	ZAPOJENO KRAV V KU	L A CELKEM	K T NORMO- VANYCH	A NEUZNA NYCH	C I NENOR- MALNICH	N O R M O V A N E						L A K T A C E			VEK/ MEZI - DOBI	SP	INDEX P2: 1 95.0 84.1 86.9	CELOZI VOTNI UZI TKOVOST		VYRAZENE Z I J I C I	
						PRUM POR.	LAKT DNY	MLEKO KG	TUK %	TUK KG	BLK %	BLK KG	LAKT %	VYRAZENO V ROCE				PRUM. POCET	KRAV MLEKO	BLK TUK	
1. LAKTACE	6 795	6 762	5 961	25	776																
2. A VYSSI	18 089	21 245	16 973	74	4 198	3.4	297	8573	3.82	328	3.30	283	4.84	415			8 823	4.0	27875	1073	
CELKEM	24 884	28 007	22 934	99	4 974	2.8	297	8297	3.83	318	3.32	275	4.87						3.4	3.4	

	DO:	POCET NORMOVANYCH LAKTACI S UZITKOVOSTI KG MLEKA												VICE	CELKEM		
		4000	4500	5000	5500	6000	6500	7000	8000	9000	10000	11000	12000			13000	14000
1. LAKTACE		73	91	195	268	441	560	701	1 378	1 165	684	295	77	26	5	2	5 961
%		1.2	1.5	3.3	4.5	7.4	9.4	11.8	23.1	19.5	11.5	4.9	1.3	0.4	0.1		100.0
2. A VYSSI		137	148	268	414	641	901	1 108	3 013	3 367	3 019	2 094	1 151	497	160	55	16 973
%		0.8	0.9	1.6	2.4	3.8	5.3	6.5	17.8	19.8	17.8	12.3	6.8	2.9	0.9	0.3	100.0
CELKEM		210	239	463	682	1 082	1 461	1 809	4 391	4 532	3 703	2 389	1 228	523	165	57	22 934
%		0.9	1.0	2.0	3.0	4.7	6.4	7.9	19.1	19.8	16.1	10.4	5.4	2.3	0.7	0.2	100.0

POCET LAKTACI PODLE PRICIN UKONCENI

	NORMOVANE		NENORMALNI			LAKTACE			CELKEM
	LAKTACE DNU	305 240-304 DNU	NE /Z A P R A H L E / DNY	SP M L E K O DNY+M	PL L E / DNY	NU H R A N I C E DNY	J I C I /V Y R A Z E N E / DNY+M	PR O DNY	
1. LAKTACE	4223	1738	213	1	118	253	0	191	6737
%	62.7	25.8	3.2	0.0	1.8	3.8	0.0	2.8	100.0
2. A VYSSI	11504	5469	1494	1	372	1727	0	604	21171
%	54.3	25.8	7.1	0.0	1.8	8.2	0.0	2.9	100.0
CELKEM	15727	7207	1707	2	490	1980	0	795	27908
%	56.4	25.8	6.1	0.0	1.8	7.1	0.0	2.8	100.0

POCET VYRAZENYCH KRAV V ROCE PODLE PRICINY VYRAZENI

	RUSENI KU	UZITKO VOST	VYSOKY VEK	OST. ZOO DUVODY	ONEM. VEMENE	PLOD- NOST	TEZKY POROD	OST. ZDR. DUVODY	CELKEM
1. LAKTACE	251	225	1	83	112	512	75	729	1988
%	12.6	11.3	0.1	4.2	5.6	25.8	3.8	36.7	100.0
2. A VYSSI	686	672	129	381	872	2115	1057	3597	9509
%	7.2	7.1	1.4	4.0	9.2	22.2	11.1	37.8	100.0
CELKEM	937	897	130	464	984	2627	1132	4326	11497
%	8.1	7.8	1.1	4.0	8.6	22.8	9.8	37.6	100.0

POCET KRAV ZARAZENYCH DO TRIDY UZITKOVOSTI

	ER	ER	E	E	I	II	BEZ	CELKEM
	PLEM	CHOV	PLEM	CHOV			TRIDY	
1. LAKTACE	3457	260	264	884	104	42	950	5961
%	58.0	4.4	4.4	14.8	1.7	0.7	15.9	100.0
2. A VYSSI	9762	877	464	2938	171	25	2736	16973
%	57.5	5.2	2.7	17.3	1.0	0.1	16.1	100.0
CELKEM	13219	1137	728	3822	275	67	3686	22934
%	57.6	5.0	3.2	16.7	1.2	0.3	16.1	100.0

POCET KRAV PODLE PORADI LAKTACE, ZAPOJENYCH DO KU KONCEM KONTROLNIHO ROKU

PORADI LAKTACE:	1.	2.	3.	4.	5.	6.	7.	8.	9.	10.	VICE	CELKEM	PRUMERNE PORADI
POCET KRAV:	6795	5684	4883	3519	2070	1014	499	240	114	47	19	24884	2.8
%	27.3	22.8	19.6	14.1	8.3	4.1	2.0	1.0	0.5	0.2	0.1	100.0	

VYSLEDKY KRAV ZAPSANYCH DO PLEMENNE KNIHY

ODDIL PK: PH CELKEM

	ZAPOJENO KRAV V KU	L A CELKEM	K T NORMO- VANYCH	A NEUZNA NYCH	C I NENOR- MALNICH	N O R M O V A N E PRUM POR.	L A K T MLEKO DNY	M L E K O KG	T U K %	L A K T T U K KG	B I L K %	B L K KG	L A K T %	VEK/ MEZI - DOBI	SP	I N D E X P2: 1 P2: 2	CELOZIVOTNI UZITKOVOST VYRAZENE Z I J I C I V ROCE POCET MLEKO TUK			
																	VYRAZENO V ROCE	PRUM. POCET OTEL.	KRAV MLEKO	BLK TUK
1. LAKTACE	71 267	67 144	60 027	192	6 925		300	8191	3,76	308	3,30	271	4,98	25/25		85,5	50 040	3,5	26346	992
2. A VYSSI	118 030	119 615	96 401	399	22 815	3,0	298	9171	3,75	344	3,27	299	4,85	418		85,2			96401	860
CELKEM	189 297	186 759	156 428	591	29 740	2,3	299	8795	3,75	330	3,28	288	4,90			89,5			30	3,0

	DO:	POCET NORMOVANYCH LAKTACI S UZITKOVOSTI KG MLEKA															
		4000	4500	5000	5500	6000	6500	7000	8000	9000	10000	11000	12000	13000	14000	VICE	CELKEM
1. LAKTACE	430	472	933	1 554	2 582	3 765	5 077	13 004	13 436	10 046	5 380	2 286	761	231	70	60 027	
%	0,7	0,8	1,6	2,6	4,3	6,3	8,5	21,7	22,4	16,7	9,0	3,8	1,3	0,4	0,1	100,0	
2. A VYSSI	592	580	970	1 554	2 373	3 500	4 750	13 593	17 567	18 096	14 636	9 630	5 113	2 253	1 194	96 401	
%	0,6	0,6	1,0	1,6	2,5	3,6	4,9	14,1	18,2	18,8	15,2	10,0	5,3	2,3	1,2	100,0	
CELKEM	1 022	1 052	1 903	3 108	4 955	7 265	9 827	26 597	31 003	28 142	20 016	11 916	5 874	2 484	1 264	156 428	
%	0,7	0,7	1,2	2,0	3,2	4,6	6,3	17,0	19,8	18,0	12,8	7,6	3,8	1,6	0,8	100,0	

POCET LAKTACI PODLE PRICIN UKONCENI

	NORMOVANE LAKTACE										POCET VYRAZENYCH KRAV V ROCE PODLE PRICINY VYRAZENI									
	305 DNU	240-304 DNU	2135 DNY	9 MLEKO	917 DNY+M	2410 DNY	0 MLEKO	1454 DNY+M	66952 CELKEM	1. LAKTACE	RUSENI KU	UZITKO VOST	VYSOKY VEK	OST. ZOO DUVODY	ONEM. VEMENE	PLOD-NOST	TEZKY POROD	OST. ZDR. DUVODY	CELKEM	
1. LAKTACE	45279	14748	2135	9	917	2410	0	1454	66952	1619	2120	2	688	1185	4515	1108	7864	19101		
%	67,6	22,0	3,2	0,0	1,4	3,6	0,0	2,2	100,0	8,5	11,1	0,0	3,6	6,2	23,6	5,8	41,2	100,0		
2. A VYSSI	69534	26867	8167	8	2084	9352	0	3204	119216	2686	3767	403	2331	4672	10795	6903	21169	52726		
%	58,3	22,5	6,9	0,0	1,7	7,8	0,0	2,7	100,0	5,1	7,1	0,8	4,4	8,9	20,5	13,1	40,1	100,0		
CELKEM	114813	41615	10302	17	3001	11762	0	4658	186168	4305	5887	405	3019	5857	15310	8011	29033	71827		
%	61,7	22,4	5,5	0,0	1,6	6,3	0,0	2,5	100,0	6,0	8,2	0,6	4,2	8,2	21,3	11,2	40,4	100,0		

POCET KRAV ZARAZENYCH DO TRIIDY UZITKOVOSTI

	ER PLEM	ER CHOV	E PLEM	E CHOV	I	II	BEZ TRIIDY	CELKEM	POCET STAJI S PRUMERNOU UZITKOVOSTI KG MLEKA													
									DO 3000	3500	4000	4500	5000	5500	6000	6500	7000	8000	9000	10000	VICE	CELKEM
1. LAKTACE	31119	576	3039	10517	986	289	13501	60027	POCET	1	4	8	6	25	23	62	58	259	285	177	84	992
%	51,8	1,0	5,1	17,5	1,6	0,5	22,5	100,0	%	0,1	0,4	0,8	0,6	2,5	2,3	6,3	5,8	26,1	28,7	17,8	8,5	100,0
2. A VYSSI	49841	1554	2607	18849	873	103	22574	96401														
%	51,7	1,6	2,7	19,6	0,9	0,1	23,4	100,0														
CELKEM	80960	2130	5646	29366	1859	392	36075	156428														
%	51,8	1,4	3,6	18,8	1,2	0,3	23,1	100,0														

POCET KRAV PODLE PORADI LAKTACE, ZAPOJENYCH DO KU KONCEM KONTROLNIHO ROKU

PORADI LAKTACE:	1.	2.	3.	4.	5.	6.	7.	8.	9.	10.	VICE	CELKEM	PRUMERNE PORADI
POCET KRAV:	71267	52100	32846	17907	8799	3827	1597	584	228	87	55	189297	2,3
%	37,6	27,5	17,4	9,5	4,6	2,0	0,8	0,3	0,1	0,0	0,0	100,0	



VÝSLEDKY KRAV ZAPSANÝCH DO PLEMENNE KNIHY

ODDÍL PK: PCA

	ZAPOJENO KRAV V KU	L A CELKEM	K T A NORMO- VANYCH	C I NEUZNA NYCH	NENOR- MALNICH	N O R M O V A N E PRUM. POR.	L A K T DNY	M L E K O KG	T U K %	T U K KG	B I L K %	B L K KG	L A K T %	VEK/ MEZI - DOBI	S P	I N D E X P2: 1 P2: 1 28/10	CELOZÍVOTNÍ UZITKOVOST VYRAZENÉ ZÍJÍCÍ VYRAZENO PRUM. KRAV BLK V ROCE POCET MLEKO TUK OTEV. POCET MLEKO TUK			
																	23 644	4.0	21902	875
1. LAKTACE	23 035	30 591	26 156	105	4 330		296	5920	4,04	239	3,50	207	4,97	397		91.6	23 644	4.0	21902	875
2. A VYSSI	65 169	70 300	55 966	224	14 110	3.4	293	6864	3,94	270	3,44	236	4,84			81.6				
CELKEM	88 204	100 891	82 122	329	18 440	2.6	294	6563	3,97	260	3,46	227	4,88			84.8				3.3 3.3

	DO:	POCET NORMOVANÝCH LAKTACÍ S UZITKOVOSTÍ KG MLEKA										VICE	CELKEM		
		4000	4500	5000	5500	6000	6500	7000	8000	9000	10000			11000	12000
1. LAKTACE	1 654	1 869	2 742	3 677	3 969	3 940	3 132	3 698	1 156	280	35	2	2	14000	26 156
%	6.3	7.1	10.5	14.1	15.2	15.1	12.0	14.1	4.4	1.1	0.1			100,0	
2. A VYSSI	1 425	1 783	2 980	4 458	5 823	6 966	7 228	12 620	7 819	3 415	1 131	261	47	9	55 966
%	2.5	3.2	5.3	8.0	10.4	12.4	12.9	22.5	14.0	6.1	2.0	0.5	0.1	100,0	
CELKEM	3 079	3 652	5 722	8 135	9 792	10 906	10 360	16 318	8 975	3 695	1 166	263	49	9	82 122
%	3.7	4.4	7.0	9.9	11.9	13.3	12.6	19.9	10.9	4.5	1.4	0.3	0.1	100,0	

POCET LAKTACÍ PODLE PŘÍČIN UKONČENÍ

	NORMOVANÉ		NENORMALNÍ		LAKTACE			CELKEM	
	LAKTACE DNU	LAKTACE DNU	NE S P L N U J Í C Í /Z A P R A H L E / DNY	M L E K O DNY+M	H R A N Í C E /V Y R A Z E N Ě / DNY	M L E K O DNY+M	CELKEM		
1. LAKTACE	16040	10116	1454	30	848	1019	4	975	30486
%	52.6	33.2	4.8	0.1	2.8	3.3	0.0	3.2	100.0
2. A VYSSI	31396	24570	5751	22	1365	4924	3	2045	70076
%	44.8	35.1	8.2	0.0	1.9	7.0	0.0	2.9	100.0
CELKEM	47436	34686	7205	52	2213	5943	7	3020	100562
%	47.2	34.5	7.2	0.1	2.2	5.9	0.0	3.0	100.0

POCET VYRAZENÝCH KRAV V ROCE PODLE PŘÍČINY VYRAZENÍ

	RUSENÍ KU	UZITKO VOST	VYSOKÝ VEK	OST. ZOO DUVODY	ONEM. VEMENE	PLOD- NOST	TEZKY POROD	OST. ZDR. DUVODY	CELKEM
1. LAKTACE	977	1895	2	327	587	1704	321	2537	8350
%	11.7	22.7	0.0	3.9	7.0	20.4	3.8	30.4	100.0
2. A VYSSI	2225	2852	654	1026	2625	5772	2693	8022	25869
%	8.6	11.0	2.5	4.0	10.1	22.3	10.4	31.0	100.0
CELKEM	3202	4747	656	1353	3212	7476	3014	10559	34219
%	9.4	13.9	1.9	4.0	9.4	21.8	8.8	30.9	100.0

POCET KRAV ZARAZENÝCH DO TRÍDY UZITKOVOSTI

	ER PLEM	ER CHOV	E PLEM	E CHOV	I	II	BEZ TRÍDY	CELKEM
1. LAKTACE	18222	2305	1573	1839	830	453	934	26156
%	69.7	8.8	6.0	7.0	3.2	1.7	3.6	100,0
2. A VYSSI	39100	6776	1822	5385	678	174	2031	55966
%	69.9	12.1	3.3	9.6	1.2	0.3	3.6	100,0
CELKEM	57322	9081	3395	7224	1508	627	2965	82122
%	69.8	11.1	4.1	8.8	1.8	0.8	3.6	100,0

POCET KRAV PODLE PORADÍ LAKTACE, ZAPOJENÝCH DO KU KONCEM KONTROLNÍHO ROKU

PORADÍ LAKTACE:	1.	2.	3.	4.	5.	6.	7.	8.	9.	10.	VICE	CELKEM	PRUMERNE PORADÍ
POCET KRAV:	23035	23442	17101	10976	6406	3858	2036	818	325	123	84	88204	2.8
%	26.1	26.6	19.4	12.4	7.3	4.4	2.3	0.9	0.4	0.1	0.1	100,0	

VYSLEDKY KRAV ZAPSANYCH DO PLEMENNE KNIHY

ODDIL PK: PCB

	ZAPOJENO KRAV V KU	L A CELKEM	K T NORMO- VANYCH	A NEUZNA NYCH	C I NENOR- MALNICH	N O R M O V A N E						L A K T A C E				VEK/ MEZI - DOBI	SP	INDEX P2: 1 90.7 80.9 84.3	CELOZIVOTNI UZITKOVOST VYRAZENE Z I J I C I			
						PRUM POR.	LAKT DNY	MLEKO KG	TUK %	TUK KG	BI LK %	BLK KG	LAKT %	VYRAZENO V ROCE	PRUM. POCET				KRAV MLEKO	BLK TUK		
1. LAKTACE	13 636	9 373	7 761	52	1 560	296	5829	4,10	239	3,51	204	4,97	28/15									
2. A VYSSI	17 922	18 557	14 766	82	3 709	3,3	294	6822	3,98	272	3,44	234	4,83	402				6 267	3.8	21309	857	
CELKEM	31 558	27 930	22 527	134	5 269	2.5	294	6480	4,02	261	3,46	224	4,87							3.2	3.2	

	DO:	POCET NORMOVANYCH LAKTACI S UZITKOVOSTI KG MLEKA										11000	12000	13000	14000	VICE	CELKEM
		4000	4500	5000	5500	6000	6500	7000	8000	9000	10000						
1. LAKTACE	539	566	897	1 134	1 252	1 115	928	979	286	57	6	2					7 761
%	6.9	7.3	11.6	14.6	16.1	14.4	12.0	12.6	3.7	0.7	0.1						100,0
2. A VYSSI	390	478	828	1 243	1 641	1 810	1 893	3 216	2 041	817	336	60	12	1			14 766
%	2.6	3.2	5.6	8.4	11.1	12.3	12.8	21.8	13.8	5.5	2.3	0.4	0.1				100,0
CELKEM	929	1 044	1 725	2 377	2 893	2 925	2 821	4 195	2 327	874	342	12	1				22 527
%	4.1	4.6	7.7	10.6	12.8	13.0	12.5	18.6	10.3	3.9	1.5	0.3	0.1				100,0

POCET LAKTACI PODLE PRICIN UKONCENI

	NORMOVANE		NENORMALNI		LAKTACE					
	LAKTACE	305 DNU	240-304 DNU	NE S P L N U J I C I	Z A P R A H L E /	DNY MLEKO	DNY+M	DNY MLEKO	DNY+M	CELKEM
1. LAKTACE	4939	2822	441	6	364	350	1	398	9321	
%	53.0	30.3	4.7	0.1	3.9	3.8	0.0	4.3	100.0	
2. A VYSSI	8389	6377	1485	9	416	1230	0	569	18475	
%	45.4	34.5	8.0	0.0	2.3	6.7	0.0	3.1	100.0	
CELKEM	13328	9199	1926	15	780	1580	1	967	27796	
%	47.9	33.1	6.9	0.1	2.8	5.7	0.0	3.5	100.0	

POCET VYRAZENYCH KRAV V ROCE PODLE PRICINY VYRAZENI

	RUSENI KU	UZITKO VOST	VYSOKY VEK	OST. ZOO DUVODY	ONEM. VEMENE	PLOD- NOST	TEZKY POROD	OST. ZDR. DUVODY	CELKEM
%	11.0	24.7	0.1	4.1	7.1	14.1	4.6	34.4	100.0
2. A VYSSI	638	787	120	232	713	1458	662	2295	6905
%	9.2	11.4	1.7	3.4	10.3	21.1	9.6	33.2	100.0
CELKEM	982	1561	122	362	936	1899	807	3374	10043
%	9.8	15.5	1.2	3.6	9.3	18.9	8.0	33.6	100.0

POCET KRAV ZARAZENYCH DO TRIDY UZITKOVOSTI

	ER PLEM	ER CHOV	E PLEM	E CHOV	I	II	BEZ TRIDY	CELKEM
%	71.6	7.6	7.2	6.0	2.7	1.8	3.1	100,0
2. A VYSSI	10353	1577	669	1325	222	51	569	14766
%	70.1	10.7	4.5	9.0	1.5	0.3	3.9	100,0
CELKEM	15908	2167	1229	1789	435	190	809	22527
%	70.6	9.6	5.5	7.9	1.9	0.8	3.6	100,0

POCET KRAV PODLE PORADI LAKTACE, ZAPOJENYCH DO KU KONCEM KONTROLNIHO ROKU

PORADI LAKTACE:	1.	2.	3.	4.	5.	6.	7.	8.	9.	10.	VICE	CELKEM	PRUMERNE PORADI
POCET KRAV:	13636	6374	4307	3664	2152	908	293	144	49	23	8	31558	2.3
%	43.2	20.2	13.6	11.6	6.8	2.9	0.9	0.5	0.2	0.1	0.0	100,0	

VYSLEDKY KRAV ZAPSANYCH DO PLEMENNE KNIHY

ODDIL PK: PCC

	ZAPOJENO KRAV V KU	L A CELKEM	K T A NORMO- VANYCH	C I A NEUZNA NYCH	NENOR- MALNICH	N O R M O V A N E						L A K T A C E				VEK/ MEZI - DOBI	SP	INDEX P2: 1 91.8 81.8 85.1	CELOZI VOTNI UZI TKOVOST		UZ I J I C I	
						PRUM POR.	LAKT DNY	MLEKO KG	TUK %	TUK KG	BLK %	BLK KG	LAKT %	VYRAZENO V ROCE	PRUM. POCET OTEL.				KRAV MLEKO	BLK TUK		
1. LAKTACE	7 591	5 788	4 846	41	901	296	5760	4,08	235	3,50	201	4,95	28/10	401	81.8	4 605	4.0	21239	856			
2. A VYSSI	12 569	12 918	10 036	84	2 798	3.4	293	6632	3,98	264	3,42	227	4,82		91.8			10036	727			
CELKEM	20 160	18 706	14 882	125	3 699	2.6	294	6348	4,01	255	3,44	219	4,86		85.1			3.3	3.3			

	DO:	POCET NORMOVANYCH LAKTACI S UZITKOVOSTI KG MLEKA										VICE	CELKEM		
		4000	4500	5000	5500	6000	6500	7000	8000	9000	10000			11000	12000
1. LAKTACE	437	369	600	658	772	636	533	598	196	40	5	1	1	14000	4 846
%	9.0	7.6	12.4	13.6	15.9	13.1	11.0	12.3	4.0	0.8	0.1				100,0
2. A VYSSI	451	380	719	930	1 123	1 217	1 194	2 092	1 176	533	176	39	3	3	10 036
%	4.5	3.8	7.2	9.3	11.2	12.1	11.9	20.8	11.7	5.3	1.8	0.4			100,0
CELKEM	888	749	1 319	1 588	1 895	1 853	1 727	2 690	1 372	573	181	40	4	3	14 882
%	6.0	5.0	8.9	10.7	12.7	12.5	11.6	18.1	9.2	3.9	1.2	0.3			100,0

POCET LAKTACI PODLE PRICIN UKONCENI

	NORMOVANE		NENORMALNI			LAKTACE			POCET VYRAZENYCH KRAV V ROCE PODLE PRICINY VYRAZENI										
	LAKTACE 305 DNU	LAKTACE 240-304 DNU	NE /Z	SP A	PL R	NU A	J H	I L	C E	P R	O O	RUSENI KU	UZI TKO VOST	VYSOKY VEK	OST. ZOO DUVODY	ONEM. VEMENE	PLOD- NOST	TEZKY POROD	OST. ZDR. DUVODY
1. LAKTACE	3051	1795	298	5	216	190	0	192	5747	1. LAKTACE	325	352	2	60	123	268	80	654	1864
%	53.1	31.2	5.2	0.1	3.8	3.3	0.0	3.3	100.0	%	17.4	18.9	0.1	3.2	6.6	14.4	4.3	35.1	100.0
2. A VYSSI	5574	4462	1199	4	331	847	0	417	12834	2. A VYSSI	533	602	91	144	387	886	573	1922	5138
%	43.4	34.8	9.3	0.0	2.6	6.6	0.0	3.2	100.0	%	10.4	11.7	1.8	2.8	7.5	17.2	11.2	37.4	100.0
CELKEM	8625	6257	1497	9	547	1037	0	609	18581	CELKEM	858	954	93	204	510	1154	653	2576	7002
%	46.4	33.7	8.1	0.0	2.9	5.6	0.0	3.3	100.0	%	12.3	13.6	1.3	2.9	7.3	16.5	9.3	36.8	100.0

POCET KRAV ZARAZENYCH DO TRIDY UZITKOVOSTI

	ER	ER	E	E	I	II	BEZ	CELKEM
	PLEM	CHOV	PLEM	CHOV			TRIDY	
1. LAKTACE	3313	410	300	325	173	100	225	4846
%	68.4	8.5	6.2	6.7	3.6	2.1	4.6	100,0
2. A VYSSI	6519	1482	420	912	172	65	466	10036
%	65.0	14.8	4.2	9.1	1.7	0.6	4.6	100,0
CELKEM	9832	1892	720	1237	345	165	691	14882
%	66.1	12.7	4.8	8.3	2.3	1.1	4.6	100,0

POCET KRAV PODLE PORADI LAKTACE, ZAPOJENYCH DO KU KONCEM KONTROLNI HO ROKU

PORADI LAKTACE:	1.	2.	3.	4.	5.	6.	7.	8.	9.	10.	VICE	CELKEM	PRUMERNE PORADI
POCET KRAV:	7591	4470	3064	2099	1313	830	423	217	88	34	31	20160	2.6
%	37.7	22.2	15.2	10.4	6.5	4.1	2.1	1.1	0.4	0.2	0.2	100,0	

VYSLEDKY KRAV ZAPSANYCH DO PLEMENNE KNIHY

ODDIL PK: PC CELKEM

	ZAPOJENO KRAV V KU	L A CELKEM	K T NORMO- VANYCH	A NEUZNA NYCH	C I NENOR- MALNICH	N O R M O V A N E PRUM POR.	L A K T DNY	M L E K O KG	U Z I T K O V O S T I %	L A K T TUK KG	B I L K %	B L K KG	L A K T %	VEK/ MEZI - DOBI	SP	I N D E X P2: 1 91.5 81.5 84.7	C E L O Z I V O T N I U Z I T K O V O S T V Y R A Z E N E Z I J I C I V R O C E P O C E T M L E K O T U K O T E L . 8 0 7 6 8 7 4 7 3 4 5 1 6 4 . 0 2 1 7 1 1 8 7 0 3 . 3 3 . 3				
																	V R O C E	P O C E T	M L E K O	T U K	
1. LAKTACE	44 262	45 752	38 763	198	6 791	296	5882	4,06	239	3,50	206	4,97	28/11								
2. A VYSSI	95 660	101 775	80 768	390	20 617	3.4	293	6827	3,95	270	3,44	235	4,83	398		81.5	34	516	4.0	21711	870
CELKEM	139 922	147 527	119 531	588	27 408	2.6	294	6521	3,98	260	3,45	225	4,87			84.7					

	DO:	P O C E T N O R M O V A N Y C H L A K T A C I S U Z I T K O V O S T I K G M L E K A										11000	12000	13000	14000	V I C E	C E L K E M				
		4000	4500	5000	5500	6000	6500	7000	8000	9000	10000										
1. LAKTACE	2 630	2 804	4 239	5 469	5 993	5 691	4 593	5 275	1 638	377	46	5	3	14000							38 763
%	6.8	7.2	10.9	14.1	15.5	14.7	11.8	13.6	4.2	1.0	0.1										100,0
2. A VYSSI	2 266	2 641	4 527	6 631	8 587	9 993	10 315	17 928	11 036	4 765	1 643	360	62	13	1						80 768
%	2.8	3.3	5.6	8.2	10.6	12.4	12.8	22.2	13.7	5.9	2.0	0.4	0.1								100,0
CELKEM	4 896	5 445	8 766	12 100	14 580	15 684	14 908	23 203	12 674	5 142	1 689	365	65	13	1						119 531
%	4.1	4.6	7.3	10.1	12.2	13.1	12.5	19.4	10.6	4.3	1.4	0.3	0.1								100,0

P O C E T L A K T A C I P O D L E P R I C I N U K O N C E N I

	N O R M O V A N E		N E N O R M A L N I			L A K T A C E				P O C E T V Y R A Z E N Y C H K R A V V R O C E P O D L E P R I C I N Y V Y R A Z E N I									
	305 DNU	240-304 DNU	N E S P L N U J I C I	Z A P R A H L E /	M L E K O D N Y + M	D N Y	M L E K O	D N Y + M	C E L K E M	R U S E N I K U	U Z I T K O V O S T	V Y S O K Y V E K	O S T . Z O O D U V O D Y	O N E M . V E M E N E	P L O D - N O S T	T E Z K Y P O R O D	O S T . Z D R . D U V O D Y	C E L K E M	
1. LAKTACE	24030	14733	2193	41	1428	1559	5	1565	45554	1. LAKTACE	1646	3021	6	517	933	2413	546	4270	13352
%	52.8	32.3	4.8	0.1	3.1	3.4	0.0	3.4	100.0	%	12.3	22.6	0.0	3.9	7.0	18.1	4.1	32.0	100.0
2. A VYSSI	45359	35409	8435	35	2112	7001	3	3031	101385	2. A VYSSI	3396	4241	865	1402	3725	8116	3928	12239	37912
%	44.7	34.9	8.3	0.0	2.1	6.9	0.0	3.0	100.0	%	9.0	11.2	2.3	3.7	9.8	21.4	10.4	32.3	100.0
CELKEM	69389	50142	10628	76	3540	8560	8	4596	146939	CELKEM	5042	7262	871	1919	4658	10529	4474	16509	51264
%	47.2	34.1	7.2	0.1	2.4	5.8	0.0	3.1	100.0	%	9.8	14.2	1.7	3.7	9.1	20.5	8.7	32.2	100.0

P O C E T K R A V Z A R A Z E N Y C H D O T R I D Y U Z I T K O V O S T I

	ER PLEM	ER CHOV	E PLEM	E CHOV	I	II	B E Z T R I D Y	C E L K E M	P O C E T S T A J I S P R U M E R N O U U Z I T K O V O S T I K G M L E K A														
									D O	3000	3500	4000	4500	5000	5500	6000	6500	7000	8000	9000	10000	V I C E	C E L K E M
1. LAKTACE	27090	3305	2433	2628	1216	692	1399	38763	P O C E T	3	1	3	25	55	105	181	218	216	215	55	17	3	1097
%	69.9	8.5	6.3	6.8	3.1	1.8	3.6	100,0	%	0.3	0.1	0.3	2.3	5.0	9.6	16.5	19.9	19.7	19.6	5.0	1.5	0.3	100,0
2. A VYSSI	55972	9835	2911	7622	1072	290	3066	80768															
%	69.3	12.2	3.6	9.4	1.3	0.4	3.8	100,0															
CELKEM	83062	13140	5344	10250	2288	982	4465	119531															
%	69.5	11.0	4.5	8.6	1.9	0.8	3.7	100,0															

P O C E T K R A V P O D L E P O R A D I L A K T A C E , Z A P O J E N Y C H D O K U K O N C E M K O N T R O L N I H O R O K U

PORADI LAKTACE:	1.	2.	3.	4.	5.	6.	7.	8.	9.	10.	V I C E	C E L K E M	P R U M E R N E P O R A D I
P O C E T K R A V :	44262	34286	24472	16739	9871	5596	2752	1179	462	180	123	139922	2.7
%	31.6	24.5	17.5	12.0	7.1	4.0	2.0	0.8	0.3	0.1	0.1	100,0	

VÝSLEDKY KRAV ZAPSANÝCH DO PLEMENNE KNIHY

ODDÍL PK: PJA

	ZAPOJENO KRAV V KU	L A CELKEM	K T A NORMO- VANYCH	N E U Z N A N Y C H	C I NENOR- MALNICH	N O R M O V A N E						L A K T A C E				VEK/ MEZI - DOBI 28/17	SP	I N D E X P2: 1 92.4 85.0 86.5	CELOZÍVNÍ UZITKOVOST	
						PRUM. POR.	LAKT DNY	MLEKO KG	TUK %	TUK KG	BI LK %	BLK KG	LAKT %	VYRAZENO V ROCE	POCET OTEĽ.				PRUM. MLEKO	UZITKOVOST Z Í J Í C Í KRAV TUK
1. LAKTACE	20	19	17	0	2															
2. A VYSSI	78	76	68	0	8	3.6	301	6157	5.37	330	3.93	242	4.80	385			15	4.8	22562	1252
CELKEM	98	95	85	0	10	3.1	301	5976	5.34	319	3.90	233	4.73						3.6	3.6

	DO:	POCET NORMOVANÝCH LAKTACÍ S UZITKOVOSTÍ KG MLEKA										VICE	CELKEM							
		4000	4500	5000	5500	6000	6500	7000	8000	9000	10000			11000	12000	13000	14000			
1. LAKTACE	2	1	3	2	8		1													17
%	11.8	5.9	17.6	11.8	47.1		5.9													100.0
2. A VYSSI		5	4	11		12		15		2										68
%		7.4	5.9	16.2	17.6	11.8	22.1	2.9												100.0
CELKEM	2	6	7	13	19	12	15	2												85
%	2.4	7.1	8.2	15.3	22.4	14.1	10.6	17.6	2.4											100.0

POCET LAKTACÍ PODLE PŘÍČIN UKONČENÍ

	NORMOVANÉ		NENORMALNÍ			LAKTACE			CELKEM
	305 DNU	240-304 DNU	NE S P L N U J Í C Í /Z A P R A H L E / DNY	MLEKO DNY+M	DNY+M	H R A N Í C E /V Y R A Z E N É / DNY	MLEKO DNY+M	P R O DNY+M	
1. LAKTACE	14	3	1	0	0	1	0	0	19
%	73.7	15.8	5.3	0.0	0.0	5.3	0.0	0.0	100.0
2. A VYSSI	52	16	4	0	2	2	0	0	76
%	68.4	21.1	5.3	0.0	2.6	2.6	0.0	0.0	100.0
CELKEM	66	19	5	0	2	3	0	0	95
%	69.5	20.0	5.3	0.0	2.1	3.2	0.0	0.0	100.0

POCET VYRAZENÝCH KRAV V ROCE PODLE PŘÍČINY VYRAZENÍ

	RUSENÍ KU	UZITKO VOST	VYSOKÝ VEK	OST. ZOO DUVODY	ONEM. VEMENE	PLOD- NOST	TEZKY POROD	OST. ZDR. DUVODY	CELKEM
%	0.0	100.0	0.0	0.0	0.0	0.0	0.0	0.0	100.0
2. A VYSSI	0	0	0	0	0	10	0	5	15
%	0.0	0.0	0.0	0.0	0.0	66.7	0.0	33.3	100.0
CELKEM	0	1	0	0	0	10	0	5	16
%	0.0	6.3	0.0	0.0	0.0	62.5	0.0	31.3	100.0

POCET KRAV ZARAZENÝCH DO TŘÍDY UZITKOVOSTI

	ER	ER	E	E	I	II	BEZ	CELKEM
	PLEM	CHOV	PLEM	CHOV			TRÍDY	
1. LAKTACE	15		2					17
%	88.2		11.8					100.0
2. A VYSSI	68							68
%	100.0							100.0
CELKEM	83		2					85
%	97.6		2.4					100.0

POCET KRAV PODLE PORADÍ LAKTACE, ZAPOJENÝCH DO KU KONCEM KONTROLNÍHO ROKU

PORADÍ LAKTACE:	1.	2.	3.	4.	5.	6.	7.	8.	9.	10.	VÍCE	CELKEM	PRUMERNE PORADÍ
POCET KRAV:	20	17	22	16	10	4		9				98	3.4
%	20.4	17.3	22.4	16.3	10.2	4.1	0.0	9.2	0.0	0.0	0.0	100.0	

VYSLEDKY KRAV ZAPSANYCH DO PLEMENNE KNIHY

ODDIL PK: PNA

	ZAPOJENO KRAV V KU	L A CELKEM	K T NORMO- VANYCH	A NEUZNA NYCH	C I NENOR- MALNI CH	N O R M O V A N E						L A K T A C E				VEK/ MEZI - DOBI	SP	INDEX P2: 1	CELOZIVOTNI UZITKOVOST		
						PRUM. POR.	LAKT DNY	MLEKO KG	TUK %	TUK KG	BI LK %	BLK KG	LAKT %	VYRAZENO V ROCE	POCET OTEL.				UZITKOVOST Z I J I C I KRAV MLEKO	BLK TUK	
1. LAKTACE	12	9	8	0	1																
2. A VYSSI	23	15	14	0	1	2.8	301	6443	4,06	256	3,61	228	5,02	28/09		100.4		7	3.0	17591	728
CELKEM	35	24	22	0	2	2.1	303	6394	4,09	262	3,59	229	4,91			93.0				2.8	2.8

	DO:	4000	4500	5000	POCET NORMOVANYCH			LAKTACI S UZITKOVOSTI			KG MLEKA		9000	10000	11000	12000	13000	14000	VICE	CELKEM
1. LAKTACE		1	1		1	1					2	2								8
%		12.5	12.5		12.5	12.5					25.0	25.0								100,0
2. A VYSSI		2		1	2	1	2	1			2	1	1							14
%		14.3		7.1	14.3	7.1	14.3	7.1	14.3	7.1	14.3	7.1	7.1							100,0
CELKEM		3	1	1	3	2	2	1			4	3	1							22
%		13.6	4.5	4.5	13.6	9.1	9.1	4.5	18.2	13.6	4.5	4.5								100,0

POCET LAKTACI PODLE PRICIN UKONCENI

	NORMOVANE LAKTACE				NENORMALNI				LAKTACE				POCET VYRAZENYCH KRAV V ROCE PODLE PRICINY VYRAZENI						
	LAKTACE		LAKTACE		N E S P L N U J I C I		H R A N I C E		P R O		RUSENI KU	UZITKO VOST	VYSOKY VEK	OST. ZOO DUVODY	ONEM. VEMENE	PLOD- NOST	TEZKY POROD	OST. ZDR.	CELKEM
	305 DNU	240-304 DNU	DNY MLEKO	DNY+M	DNY MLEKO	DNY+M	DNY MLEKO	DNY+M	CELKEM										
1. LAKTACE	7	1	0	0	0	0	0	0	1	9									3
%	77.8	11.1	0.0	0.0	0.0	0.0	0.0	0.0	11.1	100.0	1. LAKTACE	0.0	0.0	0.0	0.0	0.0	33.3	1	1
2. A VYSSI	11	3	0	0	0	0	0	0	1	15	2. A VYSSI	0.0	0.0	0.0	0.0	0.0	5	0	2
%	73.3	20.0	0.0	0.0	0.0	0.0	0.0	0.0	6.7	100.0	%	0.0	0.0	0.0	0.0	0.0	71.4	0.0	28.6
CELKEM	18	4	0	0	0	0	0	0	2	24	CELKEM	0.0	0.0	0.0	0.0	0.0	6	1	3
%	75.0	16.7	0.0	0.0	0.0	0.0	0.0	8.3	100.0	%	0.0	0.0	0.0	0.0	60.0	10.0	30.0	100.0	

POCET KRAV ZARAZENYCH DO TRIJDY UZITKOVOSTI

	ER PLEM	ER CHOV	E PLEM	E CHOV	I	II	BEZ TRIJDY	CELKEM
1. LAKTACE	5	1	1		1			8
%	62.5	12.5	12.5		12.5			100,0
2. A VYSSI	10		2	1	1			14
%	71.4		14.3	7.1	7.1			100,0
CELKEM	15	1	3	1	2			22
%	68.2	4.5	13.6	4.5	9.1			100,0

POCET KRAV PODLE PORADI LAKTACE, ZAPOJENYCH DO KU KONCEM KONTROLNIHO ROKU

PORADI LAKTACE:	1.	2.	3.	4.	5.	6.	7.	8.	9.	10.	VICE	CELKEM	PRUMERNE PORADI
POCET KRAV:		12	8	12	3							35	2.2
%		34.3	22.9	34.3	8.6	0.0	0.0	0.0	0.0	0.0	0.0	100,0	



VYSLEDKY KRAV ZAPSANYCH DO PLEMENNE KNIHY

ODDIL PK: PNB

	ZAPOJENO KRAV V KU	L A CELKEM	K T NORMO- VANYCH	A NEUZNA NYCH	C I NENOR- MALNICH	N O R M O V A N E					L A K T A C E				VEK/ MEZI - DOBI 26/19	SP	INDEX P2: 1 91.5 0.0 91.5	CELOZI VOTNI UZI TKOVOST VYRAZENE Z I J I C I VYRAZENO PRUM. KRAV BLK V ROCE POCET MLEKO TUK OTEL.		
						PRUM POR.	LAKT DNY	MLEKO KG	TUK %	TUK KG	BILK %	BLK KG	LAKT %	PRUM.				%	BLK	
1. LAKTACE	19	8	4	0	4															
2. A VYSSI	3	0	0	0	0	0.0	000	0000												
CELKEM	22	8	4	0	4	1.0	305	5786	4,16	241	3,65	211	4,85							

	DO:	4000	4500	5000	5500	6000	6500	7000	8000	9000	10000	11000	12000	13000	14000	VICE	CELKEM
1. LAKTACE			1			1	1	1									4
%			25.0			25.0	25.0	25.0									100,0

POCET LAKTACI PODLE PRICIN UKONCENI

	NORMOVANE LAKTACE				N EN O R M A L N I				L A K T A C E				POCET VYRAZENYCH KRAV V ROCE PODLE PRICINY VYRAZENI									
	305 DNU	240-304 DNU	NE DNY	SP MLEKO	PL N DNY+M	NU J I C I	U J I C I	HR AN I C E	PR O	VE N E	RU SENI KU	UZI TKO VOST	VYSOKY VEK	OST. ZOO DUVODY	ONEM. VEMENE	PLOD- NOST	TEZKY POROD	OST. DUVODY	ZDR. CELKEM			
1. LAKTACE	4	0	2	0	1	1	0	0	0	8	1	2	0	0	0	0	1	2	6			
%	50.0	0.0	25.0	0.0	12.5	12.5	0.0	0.0	100.0	16.7	33.3	0.0	0.0	0.0	0.0	16.7	33.3	100.0				

POCET KRAV ZARAZENYCH DO TRI DY UZI TKOVOSTI

	ER PLEM	ER CHOV	E PLEM	E CHOV	I	II	BEZ TRI DY	CELKEM
1. LAKTACE	3		1					4
%	75.0		25.0					100,0

POCET KRAV PODLE PORADI LAKTACE, ZAPOJENYCH DO KU KONCEM KONTROLNI HO ROKU

PORADI LAKTACE:	1.	2.	3.	4.	5.	6.	7.	8.	9.	10.	VICE	CELKEM	PRUMERNE PORADI
POCET KRAV:	19	3	0.0	0.0	0.0	0.0	0.0	0.0	0.0	0.0	0.0	22	1.1
%	86.4	13.6	0.0	0.0	0.0	0.0	0.0	0.0	0.0	0.0	0.0	100,0	





## Výsledky plemen a meziplemenného křížení

### *Results of Milk Recording According to Breeds and Crossbreeds*



*Dcera Ralmesbacha (RAD 158), chovatel ZD Roprachtice (foto Natural, spol. s r. o.).*

**Výsledky plemen a meziplenného křížení – vysvětlivky**  
**Results of Milk Recording According to Breeds and Crossbreeds – Abbreviations**

		První laktace 1 <sup>st</sup> lactations							Druhé a další laktace 2 <sup>nd</sup> and other lactations						Všechny laktace All lactations														
1.	breeds  plemena																												
2.																													
3.																													
4.																													
5.																													
6.	number of cows with close in standard lactation	počet krav s uzávěrkou za normované laktace							počet krav s uzávěrkou za normovanou laktaci						počet krav s uzávěrkou za normovanou laktaci														
7.	number of lactation days	počet laktačních dnů							počet laktačních dnů						počet laktačních dnů														
8.	milk in kg	mléko kg							mléko kg						mléko kg														
9.	fat in %	tuk %							tuk %						tuk %														
10.	fat in kg	tuk kg							tuk kg						tuk kg														
11.	protein in %	bílkovina %							bílkovina %						bílkovina %														
12.	protein in kg	bílkovina kg							bílkovina kg						bílkovina kg														
13.	age at first calving (month and days)	věk při prvním otelení v měsících a dnech																											
14.	number of cows with close in standard lactation	počet krav s uzávěrkou za normovanou laktaci																											
15.	number of lactation days	počet laktačních dnů																											
16.	milk in kg	mléko kg																											
17.	fat in %	tuk %																											
18.	fat in kg	tuk kg																											
19.	protein in %	bílkovina %																											
20.	protein in kg	bílkovina kg																											
21.	calving interval	mezidobí ve dnech																											
22.	number of cows with close in normal lactation	počet krav s uzávěrkou za normovanou laktaci																											
23.	number of lactation days	počet laktačních dnů																											
24.	milk in kg	mléko kg																											
25.	fat in %	tuk %																											
26.	fat in kg	tuk kg																											
27.	protein in %	bílkovina %																											
28.	protein in kg	bílkovina kg																											

## Výsledky plemen a meziplemenného křížení Results of Breeds and Crossbreeds

Český strakatý skot – Czech Spotted Cattle (Czech Fleckvieh)  
České strakaté 88 % a více, 75-87 %, 51-74 % - the share of blood of Czech Spotted Cattle  
A více – more than  
Z toho horská a podhor. oblast – highlands  
Nížinná oblast – lowlands  
Holštýnský skot H 100 %– Holstein (without crossbreeds) H 100%  
Kříženky s podílem 88 %, 75-87 %, 51-74 % - crossbreeds with the share of Holstein blood  
Červený holštýnský skot – RED Holstein 100 %  
Kříženky s podílem 88 %, 75-87 %, 51-74 % - crossbreeds with the share of RED Holstein blood  
Montbeliarde - Montbeliarde  
Ayrshire - Ayrshire  
Jersey – Jersey  
Braunvieh – Braunvieh  
Normandské 75% a více - Normande  
Ostatní plemena a kříženky – other breeds and crossbreeds  
Celkem - total



*Kráva číslo CZ 221768961, chovatel ZDV Hodiškov  
(foto Choservis).*







## Seznam stájí s vynikající užitkovostí za ukončené laktace všech krav v roce 2010

### *Best Breeders in Different Herd Size Groups (2010)*



*Býk RAD-186, majitel Chovatelské družstvo Impuls, družstvo (foto Chovatelské družstvo Impuls, družstvo).*

## Seznam stájí s vynikající užitkovostí za ukončené laktace všech krav - vysvětlivky Best Breeders in Different Herd Size Groups –abbreviations

5 až 10 laktací – 5 – 10 completed lactations  
11 až 30 laktací – 11 – 30 completed lactations  
31 až 60 laktací – 31 – 60 completed lactations  
61 až 100 laktací – 61 – 100 completed lactations  
101 až 200 laktací – 101 – 200 completed lactations  
201 až 300 laktací – 201 – 300 completed lactations  
301 až 500 laktací – 301 – 500 completed lactations  
500 a více laktací – 500 and more completed lactations

Pořadí stáje – rank

Zemědělský podnik – breeder

Stáj – city, farm

Kraj – region

Převaž. plemeno – main breed

Počet laktací – lact. record

Prům. pořadí – average number of lactations

Lakt. dny – days of lactation

Mléko kg – milk in kg

Tuk % - fat in %

Tuk kg – fat in kg

Blk % – protein in %

Blk kg – protein in kg

Mezidobí – calving interval

Prevaz. Plemeno – In the control year of 2009/2010, a lot of changes were introduced in showing individual breeds in the milk recording. Breed affiliation of an animal is defined by the proportion of blood exceeding 51% or more of the respective breed. Crossbreed is an animal with the proportion of blood of the respective breed lower or equal to 50%. Milking and combined breeds is marked according to the principles of milk recording (January 2010), crossbreeds are marked with K, other milking and combined breeds with X. As a new thing, the structure according to breeds is printed with results of a stable, a breeder or bigger units. Representation of the three most numerous breeds is printed. But if the representation of any breed drops below 12% in all lactations, it is not printed for the breed. But if the most numerous breeds include breed J, N or L, its representation is printed even in any lower proportion. Colour varieties of the Holstein breed H and R are printed separately, i. e. both H and R. If any of the variety is disregarded as its proportion dropped below 12 %, its proportion is added to the printed variety (e.g. if the found out representation of breeds in stable is C46H43R09, H52C46 will be printed). If both varieties H and R are disregarded,

36

but their sum reaches at least 12%, the prevailing variety is printed while the proportional representation of the sum of both varieties is provided. In the control year of 2009/2010 there was a change in the record into the herd book. A record of a stable into the herd book will be made in agreement with the Principles for Keeping Herd Books of 2010.



***Kráva číslo CZ 240937961, ZDV Sirákov(foto Choservis).***

PORADI STAJE	CHOVATEL	STAJ	STREDISKO	ZAPIS DO PK	POCET LAKTACI	PRUM. POR. DNY	MLEKO KG	TUK %	TUK KG	BLK %	BLK KG	MEZI DOBI	PREVAZ. PLEMENO
1	KLAPETEK	OLDRISOV	OPAVA	-	5	3,4	305	11376	3,92	446	3,41	388	477 H100
2	KOCMANOVA JANA	OSTRUZNO	HAVLICKUV BROD	H	6	3,8	271	9815	4,50	442	3,46	340	424 H100
3	SINDLER MICHAL	RADKOV 66		-	5	1,8	274	8819	3,87	341	3,49	308	662 C46H46
4	ZF HRUBES MIROSLAV	VEJVANOVICE	CHRUDIM	H	10	2,8	285	9006	3,58	322	3,16	284	502 H78K17
5	SMILKOV A.S.	SMILKOV	BENESOV	P	10	3,3	274	8674	3,87	335	3,23	280	405 H40K34X22
6	ZDENKOVA ZUZANA	DOBSICE	NYMBURK	P	6	2,6	301	8335	4,01	335	3,22	268	403 H45C36K18
7	SOUKUP MARTIN	SMIDARSKA LHOTA 25	HRADEC KRALOVE	C	7	3,0	284	7874	3,27	257	3,32	261	446 H61C37
8	ZATOPEK MARTIN	OSTRAVICE		-	6	1,8	303	7566	4,35	329	3,36	254	450 H100
9	MUSILEK LIBOSLAV	PUSTA RYBNA 76	SVITAVY	C	7	4,5	302	7920	3,63	287	3,21	254	373 C89
10	DUBOVSKY	DRSLAVICE	PRACHATICE	-	7	3,1	294	7739	3,73	289	3,19	247	H40C27K20
11	AGRODRUZST.SEBRANICE	STRITEZ	SVITAVY	P	10	4,2	304	7367	3,98	294	3,27	241	431 H86K14
12	RYNAGRO A.S	ZAJICKOV	PELHRIMOV	C	10	3,2	294	6738	4,17	281	3,50	236	420 C100
13	SCHNEIDER JIRI	DOLNI SEDLO 55	LIBREC	-	5	4,4	301	7191	4,14	298	3,25	233	383 C88H13
14	ZBIROZSKA A.S.	LISNA SCH	ROKYCANY	P	8	3,3	291	6736	4,21	284	3,46	233	413 C94
15	SINDELAR JAN	KOSTALOV 33	KEMILY	C	6	3,8	300	6939	4,64	322	3,32	230	424 C83K17
16	AGROSPOL VYPRACHTICE	VYPRACHTICE VIII	USTI NAD ORLICI	C	8	2,8	280	6815	3,88	264	3,31	226	437 C100
17	CHALUPA FRANTISEK	URBANOV 23	JIHLAVA	-	9	2,1	305	7234	3,79	274	3,07	222	509 H85K15
18	KUBAT JAROSLAV ING.	KUNKOVICE 9	KLATOVY	C	6	1,5	288	6521	3,52	230	3,37	220	421 C100
19	STEPANEK JIRI	MESTEC NAD DEDINOU	RYCHNOV NAD KNEZ.	C	6	2,5	305	6758	4,56	308	3,21	217	380 C80R20
20	NOVOTNY JAN	PAVLOVICE 114	PROSTEJOV	-	7	2,1	298	6286	3,72	234	3,41	214	382 C63K25X13
11 az 30 laktaci													
1	VYJIDACEK RADOMIR	VYSEHORKY 5	SUMPERK	H	28	2,2	299	11542	3,71	428	3,27	377	418 H100
2	PIVONKA	BABICE	PRACHATICE	-	12	3,0	305	11059	3,86	427	3,21	355	400 C25H25R17
3	CERNY LUBOMIR	SIRAKOV 75	ZDAR NAD SAZAVOU	H	29	2,0	291	10006	3,74	374	3,38	338	458 H89
4	CIHLAR RADEK ING.	MILSOVICE	KUTNA HORA	H	26	2,4	294	10255	3,83	393	3,29	337	425 H94
5	CRF,SPOL.S R.O.	DVORY NAD LUZ-CIRAL	CESKE BUDEJOVICE	H	18	4,0	302	10665	3,83	409	3,15	336	482 H96
6	ZDRAHAL LEOS	TUCIN	PREROV	H	20	2,2	305	9762	3,29	321	3,37	329	427 H100
7	ZAORAL PETR	CABOVA	OPAVA	H	28	2,2	301	9794	3,92	384	3,31	324	495 H100
8	VACLAV BREJCHA	BRNANY	LITOMERICE	H	18	2,1	305	9844	3,39	334	3,26	321	406 H97
9	HAVLICKOVA LUDMILA	NIZKOV 176	ZDAR NAD SAZAVOU	H	20	1,6	302	9482	3,78	359	3,28	311	410 H69K28
10	ZBORIL MARTIN	VELEBOR 26	SUMPERK	H	11	2,9	271	9687	3,55	343	3,20	310	359 H92
11	ZESPO CZ S.R.O.	PISECNA C	USTI NAD ORLICI	C	22	4,6	291	8643	4,10	354	3,48	301	376 C100
12	VESELSKY FRANTISEK	ZBOZI	HAVLICKUV BROD	H	18	2,0	294	9338	3,76	351	3,18	297	434 H100
13	ZAS MZANY A.S.	STRACOV K174	HRADEC KRALOVE	C	24	3,2	293	8522	3,58	305	3,45	294	405 C100
14	REHOVSKA MILUSE	ZVIKOV-MASAK	CESKE BUDEJOVICE	P	30	2,1	298	8193	4,00	328	3,51	288	433 H56C24K12
15	BRODSKY PREMYSL	NEHVIZDY, PRAZSKA 161	PRAHA-VYCHOD	-	16	3,3	297	8715	3,65	318	3,30	288	422 H91
16	HANDL VLADIMIR	RATIBOR 9	JINDRICHUV HRADEC	C	21	2,7	305	8504	3,98	338	3,34	284	434 C77K18
17	BEZOUSKA MICHAL	HORNI STUDENEC 7	HAVLICKUV BROD	P	17	2,8	302	8602	4,08	351	3,26	280	429 R93
18	POSUSTA P. SZ	CETORAZ 11	PELHRIMOV	C	22	2,0	300	8250	3,58	296	3,40	280	380 C100
19	MOSNA PAVEL, ING.	VYSTRKOV 3	PELHRIMOV	H	30	2,0	301	8393	4,22	354	3,33	279	408 H100
20	TACHECI KAREL	BUDYNE	LITOMERICE	H	20	2,2	303	8335	3,73	311	3,34	278	449 H100
21	HYBLER PAVEL	ZERCICE	MLADA BOLESLAV	P	17	1,8	302	8486	3,57	303	3,28	278	510 H55R40
22	AGRO A.R.W.	ST.C.VODA-174	JESENIK	-	26	2,4	288	8192	3,58	293	3,28	269	427 H98
23	NOVAK ZDENEK	MALY BOR	PRACHATICE	H	22	2,2	298	8024	3,96	318	3,32	267	427 H92
24	NOVAK TOMAS	KOCHANOV 1	HAVLICKUV BROD	H	28	2,2	294	8194	3,75	307	3,24	266	421 H51R29
25	KLOFAC JAN	MENDLOVA VES	HAVLICKUV BROD	H	29	2,7	305	8119	4,26	346	3,26	265	449 H69R31
26	BICEK JOSEF ING.	ZALTICE 5-MIRKOVICE	CESKY KRUMLOV	-	29	2,3	304	8054	3,86	311	3,29	265	429 H88K12
27	LIPOVSKY PAVEL	ZERUTKY 1	BLANSKO	-	12	2,2	300	8168	3,86	315	3,22	263	399 H100
28	NOVAK FRANTISEK	TREST-PUCHYRNA	JIHLAVA	-	29	1,9	293	7851	3,88	305	3,35	263	401 C43H29K16
29	KARBUSICKY JIRI	VILEMOV 73	JIHLAVA	H	19	1,5	300	8249	3,57	294	3,19	263	448 H77K15
30	ZACEK JOSEF	DOLNI SVINCE	CESKY KRUMLOV	I	24	3,0	297	8347	3,49	292	3,15	263	419 H100

PORADI STAJE	CHOVATEL	STAJ	STREDISKO	ZAPIS DO PK	POCET LAKTACI	PRUM. POR.	LAKT. DNY	MLEKO KG	TUK %	TUK KG	BLK %	BLK KG	MEZI DOBI	PREVAZ. PLEMENO
31	ZEMEDEL.A.S. KOLOVEC	CHOCOMYSL	DOMAZLICE	C	17	3,4	295	7902	3,60	284	3,33	263	379	I55C32H12
32	STRYCH JAN	MEZIRICKO 85	BLANSKO	H	11	1,8	305	8466	4,57	387	3,08	261	409	H83C17
33	SVEC ANTONIN	VESCE 17	JIHLAVA	H	26	2,1	304	7866	4,17	328	3,32	261	479	H58C27K15
34	AGROCHOV DSR DYNIN	DYNIN 4R-MAS.	CESKE BUDEJOVICE	P	11	3,0	290	8121	4,07	330	3,20	260	467	H74C22
35	MELKA FRANTISEK	CERNIC 11	KLATOVY	H	17	2,4	305	8145	3,81	310	3,19	260	451	H89
36	MORAVAN, A.S.	KRMELIN 174	FRYDEK-MISTEK	-	27	1,8	298	7872	3,65	288	3,28	258	456	H96
37	AGRI LIBOCHOVICE AS.	LIBOCHOVICE VKK C	LITOMERICE	H	15	4,3	298	7460	4,33	323	3,44	257	434	C95
38	KRAL JOSEF	VYSOKE 18	ZDAR NAD SAZAVOU	C	18	3,0	295	7208	4,01	289	3,57	257	390	C95
39	KUBAT VACLAV	DOBRICKOV	BENESOV	P	17	3,6	304	7945	4,77	379	3,23	256	380	C50H25K25
40	SOBAN PETR	VLCNOV 35	UHERSKE HRADISTE	-	19	2,7	302	8159	3,70	302	3,14	256	412	H89
41	AGRODRUZST.VYSETICE	VYSETICE	TABOR	H	17	2,1	293	7367	3,98	293	3,47	256	416	K61H22
42	ZD DOLNI CEREKEV DRU	DOL.CEREKEV-VKK	JIHLAVA	-	29	2,0	281	7433	3,90	290	3,45	256	453	H76C23
43	SKARYD JAN ING.	STRIZOV H	HAVLICKUV BROD	H	23	1,8	300	7465	3,94	294	3,39	253	477	H100
44	ZD DOLNI CEREKEV DRU	ROHOZNA-NK	JIHLAVA	-	24	1,7	284	7588	3,95	300	3,29	250	411	H86C13
45	AGROCHOV KASEJOVICE	ML.SMOLIVEC	PLZEN-JIH	P	20	3,1	299	7401	3,85	285	3,37	250	409	C70H16K14
46	LESY A RYB. S.R.O.	HOMOLE 133- CUTKA	CESKE BUDEJOVICE	P	30	1,9	302	7173	3,97	285	3,48	250	447	H57C38
47	ZD DOLNI CEREKEV DRU	CEJLE-KRAVIN	JIHLAVA	-	18	1,7	279	7681	3,59	276	3,26	250	474	H80C20
48	RASKA STANISLAV	SOUHRADY 59	ZLIN	H	11	2,4	301	7901	3,98	314	3,15	249	493	H86V14
49	AGROSPOL HOSTOVICE	VAZNY KRAVIN	PARDUBICE	H	27	2,4	293	7792	3,11	242	3,18	248	464	H100
50	NETIK JIRI ML.	DVUR CIHOVICE-MICHL	CESKE BUDEJOVICE	H	21	1,9	301	7347	3,82	280	3,35	246	495	H78C16
31 az 60 laktaci														
1	BASIK MILAN, ING.	ZARYBNICNA LHOTA 15	TABOR	H	54	2,2	302	13358	3,54	473	3,28	438	411	H100
2	BARTOVA LUDMILA	ZBOZI	HAVLICKUV BROD	H	33	3,0	301	10928	3,91	427	3,26	356	444	H97
3	HROMAS LADISLAV	SOUSICE	BENESOV	H	48	2,1	304	10535	3,96	417	3,29	347	485	H92
4	POSPICHAL MIROSLAV	KLIMETICE	PRIBRAM	-	37	2,7	304	10081	3,60	363	3,29	332	448	H57K29
5	KOVANDA JAROSLAV	VLKANOV	HAVLICKUV BROD	H	32	2,5	303	10333	3,52	364	3,16	326	407	H100
6	KOPACKA FERDINAND	POSOBICE 9	KLATOVY	H	58	2,7	296	9953	3,75	373	3,23	321	421	H91
7	SITAL VACLAV	MOJNE 1	CESKY KRUMLOV	P	41	2,5	304	9903	3,80	376	3,23	320	455	H98
8	DOUBRAVA SPOL. S R.O	LUDSLAVICE	KROMERIZ	H	35	3,5	299	9895	4,04	400	3,20	316	433	H100
9	DUBEN PETR	ZDIREC	JIHLAVA	H	58	1,9	303	9656	3,87	374	3,28	316	445	H96
10	ZAKOPALOVA PETRA	STARA VES	PREROV	-	44	2,7	300	9712	4,10	399	3,23	314	386	H90
11	SEMECKA EVA ING.	PREDNI LHOTA 136	NYMBURK	H	45	3,1	299	9484	3,69	350	3,22	305	404	H89
12	VESELSKY JOSEF	KOJKOVICKY 8		H	47	2,2	302	9607	3,63	349	3,17	305	412	H100
13	DOLEZAL MICHAL	STRACHOVICE15-PRIBYL	CESKE BUDEJOVICE	C	43	3,2	300	9326	3,70	346	3,27	305	407	C60H26K15
14	FARMA MOLIK S.R.O.	RADIMOVICE U ZELCE 1	TABOR	H	36	2,2	303	9159	3,44	315	3,33	305	427	H100
15	ZD PETROVICE	PETROVICE	HAVLICKUV BROD	H	60	1,9	298	9257	3,86	357	3,27	303	438	H96
16	HRABE FRANTISEK ING.	DOLNI STAKORY	MLADA BOLESLAV	H	42	2,4	302	9630	3,58	345	3,15	303	548	H86R14
17	ZAHRADNIK FRANTISEK	BUKOVA 12	JIHLAVA	H	40	2,2	301	9564	3,73	357	3,15	302	456	H100
18	MRTKA PAVEL, ING.	KREPINY 39	PELHRIMOV	H	59	2,4	295	9472	4,04	382	3,18	301	415	H87
19	SEDIVY JOSEF	SOBENOV 145	CESKY KRUMLOV	-	37	2,7	304	8794	4,26	375	3,42	300	489	H95
20	HORNIKOVA ZDENKA	PORUBA	VSETIN	-	55	2,1	298	9333	3,69	344	3,16	295	424	H97
21	BUDIN JAROMIR	H.OLESNA 1	JINDRICHUV HRADEC	P	59	2,6	301	8695	3,59	312	3,38	294	409	H55R23C15
22	RESPO-D S.R.O.	NOVY BERSTEJN 12	CESKA LIPA	H	35	2,2	296	8823	3,50	309	3,30	291	473	H98
23	STATEK D.DVORY	STREZETICE	HRADEC KRALOVE	H	49	2,3	301	8900	3,83	340	3,26	290	513	H97
24	AGRO BYSTRICE A.S.	BYSTRICE-006	JICIN	H	59	2,6	294	8733	3,55	310	3,30	288	402	H98
25	BRODINOVA MARIE	UHORILKA	HAVLICKUV BROD	P	35	1,9	291	8513	4,12	351	3,37	287	401	H52R37
26	MACURA DANIEL	KUNCICE P/O 58	FRYDEK-MISTEK	-	50	2,7	302	8493	3,84	326	3,38	287	411	H70C25
27	HOLUB MARTIN	MYSTICE	STRAKONICE	H	54	2,3	299	8000	3,63	291	3,54	283	448	H73K25
28	SEDIVY JAN	SMRHOV 8	CESKY KRUMLOV	-	41	2,7	294	8491	4,22	359	3,32	282	407	H63C35
29	DRS FRANTISEK	BOSILEC 17-MASAK	CESKE BUDEJOVICE	P	46	2,4	297	8485	3,05	259	3,30	280	393	H68C16K16
30	ZS CERNIKOVICE,A.S.	CERNIKOVICE	RYCHNOV NAD KNEZ.	-	51	2,1	297	8474	3,67	311	3,25	276	410	H70R26

PORADI STAJE	CHOVATEL STAJE	STAJ	STREDISKO	ZAPIS DO PK	POCET LAKTACI	PRUM. POR.	LAKT. DNY	MLEKO KG	TUK %	TUK KG	BLK %	BLK KG	MEZI DOBI	PREVAZ. PLEMENO
31	RD SUKORADY	HUSI LHOTA	MLADA BOLESLAV	H	46	2,5	299	7871	4,05	319	3,48	274	421	H78K14
32	MATEJKA JOSEF	JEZBORICE	PARDUBICE	P	36	2,2	302	8137	3,91	318	3,36	274	397	H51C38
33	STREDNI ZEM.SKOLA	LAZNE TOUSEN	PRAHA-VYCHOD	H	52	2,1	302	8112	3,91	317	3,38	274	465	H93
34	SEGAS LIBECINA A.S.	LIBECINA-KRAVIN	USTI NAD ORLICI	H	43	2,3	281	8542	3,65	312	3,21	274	419	H100
35	LAF MIROSLAV	ZABLATI 14	JINDRICHUV HRADEC	H	47	3,3	301	8261	3,69	304	3,30	272	431	H94
36	FARMA NEMCOVI	ZABESTNI LHOTA 65	PREROV	H	31	2,1	300	8021	3,79	304	3,39	272	391	H100
37	VENC ZDENEK	DOLNI JABLONNA	HAVLICKUV BROD	C	34	2,8	300	7714	3,90	301	3,52	272	414	C93
38	BERKA ZDENEK, RNRD.	BEDNARECEK 15	JINDRICHUV HRADEC	P	37	2,3	298	7723	4,27	330	3,51	271	369	R80H13
39	RD SUKORADY	SUKORADY	MLADA BOLESLAV	H	52	2,2	303	7732	4,06	314	3,49	270	411	H68C28
40	AGRONEA A.S. POLICKA	POLICKA K3	SVITAVY	C	55	2,1	301	7742	3,94	305	3,48	270	428	C99
41	BELINA OLDRICH	BOHANKA 2	JICIN	C	54	2,3	303	7685	5,44	418	3,51	269	398	C85
42	GAJDAK SPOL.S.R.O.	CELADNA - KRAVIN 181	FRYDEK-MISTEK	P	60	2,3	299	8297	3,65	303	3,21	267	464	H97J01
43	KROFTA LADISLAV	HOLOVOUSY	PLZEN-SEVER	P	44	2,1	302	7967	3,90	311	3,34	266	437	H73R13C12
44	BERAN LIBOR	JESETICE 9	BENESOV	C	48	2,6	290	7576	4,23	321	3,50	265	404	C60H24
45	AGROSPOL UTECHOVICE	UTECHOVICKY	PELHRIMOV	C	40	3,9	302	7704	4,08	315	3,42	263	417	C68K17R15
46	MULLEROVA OLGA	JAKUB	KUTNA HORA	H	36	2,5	304	8526	3,56	304	3,08	263	462	H93
47	SLANINA RUDOLF	KUNCICE P.ONDR.219	FRYDEK-MISTEK	C	56	2,8	297	7488	4,36	327	3,50	262	383	R64K19C17
48	DRAPAL STANISLAV ING	KRENOVICE	VYSKOV	H	52	2,5	300	8375	3,55	297	3,12	261	405	H98
49	RYS RADKO ING.	SOBESLAVICE 6	LIBEREC	P	49	2,6	304	7822	4,20	328	3,33	260	419	H37R29C22
50	ZD DUBENEC A.S.	DUBENEC III	TRUTNOV	H	31	2,1	293	8248	3,84	317	3,16	260	415	H100
51	HANZL V. ING.	BUDYNE 5	STRAKONICE	P	37	2,6	297	8231	3,57	294	3,15	259	425	H82K13
52	MARTINEK JOSEF	DOLNI LHOTA 5	KLATOVY	H	48	2,0	298	7799	3,97	310	3,30	258	434	H100
53	ZS ZALUZANY A.S.	ZALUZANY VKK N	PRIBRAM	-	44	1,7	301	7312	4,10	300	3,53	258	408	N53K47
54	VIKA KAMENICNA A.S.	HELVIKOVICE SCH	USTI NAD ORLICI	C	57	2,6	293	7389	3,92	290	3,49	258	414	C100
55	SLAMA JAN	PODESIN -KRAVIN	ZDAR NAD SAZAVOU	-	56	2,7	289	7794	4,07	317	3,29	257	416	H74R23
56	STANEK PETR	SVATY JIRI 7	USTI NAD ORLICI	R	57	3,1	288	7344	3,92	288	3,49	257	374	C97
57	ZOD CERNOTIN	HLUZOV	PREROV	P	52	2,1	302	7733	3,68	285	3,32	257	437	H100
58	POSUMAVI A.S.S.HOS.	STRELSKE HOSTICE	STRAKONICE	-	53	2,1	299	7730	3,68	284	3,33	257	463	H77K21
59	VAVRUSKA BOHUMIL	VILEMOV	HAVLICKUV BROD	-	33	2,2	302	7788	3,73	291	3,29	256	468	H97
60	MIKYSKA JAN	LAVICKY	ZDAR NAD SAZAVOU	H	34	2,4	299	7852	3,65	287	3,26	256	423	H78C19
61	ING.HOLCAK LUBOMIR	JINDRICHOV C.1	PREROV	H	39	2,3	302	7438	3,49	260	3,44	256	452	H91
62	RUBES JOSEF	HORESOVICKY	KLADNO	-	47	2,7	301	7699	3,95	304	3,31	255	447	H69C18K14
63	ZD PL.ZDAR	OMD	JINDRICHUV HRADEC	H	35	1,9	295	7538	3,85	291	3,38	255	390	H65C35
64	VUZV UHRINEVES	UHRINEVES - NETLUKY	PRAHA-ZAPAD	C	46	2,4	291	7431	3,92	291	3,43	255	382	C100
65	ZAHOROVA JITKA	SVIDNIK	PELHRIMOV	C	60	2,8	301	7384	4,02	297	3,43	254	450	C91
66	BOHEMIA VITAE	PRIBRAZ	JINDRICHUV HRADEC	-	40	1,8	287	7061	4,53	320	3,56	252	466	C97
67	ZF ZALABAK	FRYDLANT	LIBEREC	C	36	3,0	296	7688	4,09	314	3,28	252	399	C54H26R13
68	FARMA CHMEL	TREBUSICE	KLADNO	P	40	2,2	300	7671	3,82	293	3,28	252	451	H46C33R15
69	POUZAR	BROUCKOVA LHOTA	TABOR	-	40	2,5	303	7691	3,72	286	3,27	252	385	H98
70	VLACH MIROSLAV	VELKE VYKLEKY	NYMBURK	H	46	2,3	301	7488	3,80	284	3,37	252	453	H90
71	SKOLNI STATEK OPAVA	OPAVA	OPAVA	H	58	1,8	296	7480	3,82	286	3,36	251	452	H99
72	POLCAK JAN	PROSTIBOR 75	TACHOV	H	41	2,8	294	7618	4,09	312	3,27	249	411	H98
73	SUCHANEK MIROSLAV	LHUTA 53	USTI NAD ORLICI	H	59	2,2	297	7579	3,95	300	3,28	249	411	H75K18
74	ZD KVETNA	KVETNA K1	SVITAVY	C	44	2,0	292	7075	4,03	285	3,51	249	391	C100
75	ZD V KOZLOVICICH	LHOTKA	H	57	1,7	303	7652	4,02	307	3,24	248	495	H97	
76	RODINNA FARMA SUCHY	SLAVETIN	LOUNY	C	57	3,5	304	7352	4,08	300	3,37	248	405	C98
77	Z.F.SVOBODA	KRIZANY 282	LIBEREC	P	57	2,3	295	7730	3,95	305	3,18	246	416	C60H40
78	BEDNAR LUBOMIR	STRACOV 95	HRADEC KRALOVE	P	31	2,8	303	7106	4,20	298	3,46	246	389	C100
79	HENZL JAROSLAV	ZIZKOVO POLE	HAVLICKUV BROD	-	35	2,4	296	7105	4,04	287	3,46	246	367	C78H21
80	ZD MYSLETICE	KOSTELNI MYSLOVA	JIHlava	H	55	1,9	300	7594	3,59	273	3,23	246	472	H96

FORADI STAJE	CHOVATEL	STAJ	STREDISKO	ZAPIS DO PK	POCET LAKTACI	PRUM. POR.	LAKT. DNY	MLEKO KG	TUK %	TUK KG	BLK %	BLK KG	MEZI DOBI	PREVAZ. PLEMENO
1	KOPECKY PAVEL	JIRETICE	BENESOV	H	68	2,5	304	12410	3,87	480	3,27	405	444	H100
2	JINDROVA ZEMED.FARMA	LIPANOVICE	PRACHATICE	H	87	2,2	303	11358	3,66	416	3,32	377	423	H97J02
3	POLACEK OLDRICH	HOLE	PRAHA-ZAPAD	H	65	2,3	300	10725	3,76	403	3,33	357	451	H99
4	GENOSERVIS, A.S.	FARMA SKALICKA	SUMPERK	H	100	2,0	300	11038	3,62	399	3,23	357	448	H100
5	AGRO-MERIN,A.S.	CERNA-NUKLEUS /H/		H	69	2,2	302	11238	3,53	397	3,09	347	400	H100
6	STRIBRNY KAREL	RADIM	JICIN	H	65	2,6	300	10066	3,48	351	3,32	334	437	H99
7	ZD ROSOVICE	PICIN	PRIBRAM	P	92	2,3	295	9807	3,88	380	3,32	326	389	H97J03
8	AGRODR. NACERADEC	NACERADEC C	BENESOV	C	70	2,5	301	9586	4,34	416	3,35	321	397	C99
9	JILEK JAN ING.	HUNCICE 17	PLZEN-SEVER	H	67	2,3	303	9911	3,67	364	3,23	320	466	H96
10	JAROS PETR	VOJENICE	RYCHNOV NAD KNEZ.	H	74	2,1	300	9703	3,49	339	3,30	320	407	H96
11	STATEK DUBINKA,S.R.O	TREBIC-DUBINKA	TREBIC	C	77	2,9	292	9000	3,96	357	3,54	319	401	C54H46
12	JOSEF DIVIS	CHRASTOVICE 101	STRAKONICE	-	74	1,8	298	9150	3,47	317	3,43	313	455	H92
13	ZOD ZICHLINEK	LUKOVA II	USTI NAD ORLICI	P	67	2,0	297	9107	3,87	353	3,42	312	391	H69K22
14	FARMA-ZPZ S.R.O.	VALASSKA BYSTRICE 48	VSETIN	H	70	2,4	302	9605	3,69	354	3,23	310	441	H97
15	ZOD ZICHLINEK	DAMNIKOV 2	USTI NAD ORLICI	P	83	2,0	295	9084	3,83	348	3,41	310	381	H72K24
16	AGROFARM KONOFIK+SYN	HOSTOUN	DOMAZLICE	H	84	2,4	299	9361	3,60	337	3,31	310	442	H100
17	RENCIN MARCEL	VODERADY 15	USTI NAD ORLICI	H	62	2,5	305	9571	3,94	377	3,23	309	401	H92
18	AGRODRUZSTVO ZIMUTIC	POREZANY-MICHL	CESKE BUDEJOVICE	H	65	2,1	300	9449	3,78	357	3,27	309	456	H99
19	BICKOVA SYLVA	BUKOVNO	MLADA BOLESLAV	H	84	2,6	301	9281	3,75	348	3,32	309	453	H97
20	ZD LUSTENICE	STRUHY	MLADA BOLESLAV	H	75	2,8	295	9316	3,74	348	3,31	308	434	H98
21	TYNICE S.R.O.	SVATBIN I	KOLIN	H	95	2,3	301	9352	3,89	364	3,27	306	392	H97
22	STRED. ODBORNA SKOLA	PODEBRADY	NYMBURK	T	73	2,8	303	9447	3,65	345	3,21	303	449	H89
23	SENEGA, SPOL.S R.O.	OLDRICOVICE	ZLIN	H	78	2,5	294	9263	3,77	349	3,24	300	430	H98
24	VANICEK TOMAS	HVOZDANY 40	TABOR	-	82	2,1	296	9107	3,72	339	3,27	298	397	H76K24
25	DS AGROS,A.S.	HRBOV	ZDAR NAD SAZAVOU	H	98	2,3	298	8946	3,62	324	3,33	298	394	H99
26	HORACEK ZDENEK	SNAKOV	USTI NAD ORLICI	H	73	2,2	292	8889	3,80	338	3,34	297	432	H92
27	O.D.VLAST.OLDRISOV	OLDRISOV K 3	OPAVA	H	83	2,1	304	9216	3,59	331	3,22	297	427	H99
28	PEROUTKA BOHUMIL	KOLENCE	JINDRICHUV HRADEC	C	77	2,0	301	8683	3,77	328	3,39	295	513	C61H19K19
29	VIT JOSEF	CEMINY	PLZEN-SEVER	H	92	2,4	301	9323	3,60	335	3,15	294	424	H97
30	CZF MILLER	SVRKYNE	PRAHA-ZAPAD	H	99	2,4	300	9363	3,12	292	3,14	294	455	H98
31	TEGRO TESENOV	TESENOV	PELHRIMOV	H	83	2,6	301	8639	3,91	338	3,36	291	402	H90
32	HOLSTEIN DAIRY FARMS	SPANOV	DOMAZLICE	H	92	2,2	300	8954	3,93	352	3,23	289	441	H95
33	VFU BRNO-SZP N.JICIN	UVZ NOVY DVUR	BRNO-VENKOV	C	78	2,4	298	7992	3,91	313	3,60	288	431	C91
34	STEPANOVSKY JOS.ING.	CERNA U BOHDANCE	PARDUBICE	H	74	2,5	300	8770	3,40	298	3,27	287	410	R79K13
35	VOD SIDLEM V KAMENE	DOBRA VODA-HOSTYN	PELHRIMOV	H	94	2,1	301	8802	3,78	332	3,25	286	434	H96
36	VOS A SZES TABOR	MESICE	TABOR	H	62	2,5	303	8682	3,83	332	3,29	286	427	H88
37	ZD BACKOV	ZBOZI	HAVLICKUV BROD	H	97	2,6	300	8661	3,82	330	3,30	286	422	H73K14C12
38	ZEAS LYSICE,A.S.	KOZAROV	BLANSKO	P	73	2,2	298	8415	3,83	322	3,36	283	421	H98
39	STAROJICKO A.S.	HODSLAVICE	NOVY JICIN	H	87	1,9	299	8236	3,51	289	3,43	282	400	H98
40	AGRODRUZSTVO ZIMUTIC	HARTMANICE -MICHL	CESKE BUDEJOVICE	H	78	1,7	301	8080	3,99	323	3,44	278	451	H99
41	NAJMR STANISLAV ING.	BOHUSOVICE	LITOMERICE	H	96	2,3	297	8411	3,83	322	3,30	278	445	H97
42	FARMA U DRHOVSKYCH	MARSOV	TABOR	C	63	2,8	304	8051	3,76	303	3,42	275	377	C99
43	SKALAGRO, A.S.	ZAMRSKY	PREROV	P	98	2,3	294	8658	3,66	317	3,16	274	393	H95
44	DZS STRUHAROV A.S.	MILOVANICE	BENESOV	P	93	2,6	295	8530	3,70	315	3,21	274	416	H72K21
45	RD PNOVICE	PNOVICE VKK	OLOMOUC	P	64	2,3	301	8510	3,50	298	3,20	273	449	H97
46	BOUCEK VACLAV	LOCHENICE 51	HRADEC KRALOVE	H	64	2,2	302	8306	3,55	295	3,28	273	383	H87
47	ING.LANKA ALFONS	SILHEROVICE	OPAVA	-	65	2,1	299	8267	3,70	306	3,28	272	432	H100
48	AGROFYTO SRO LIDECKO	HORNI LIDEC K1	VSETIN	H	77	2,1	304	8196	4,33	355	3,30	270	445	H79K18
49	KLAS NEKOR A.S.	NEKOR SCH	USTI NAD ORLICI	C	99	2,4	302	8005	3,85	308	3,37	270	406	C96
50	ZEVYR S.R.O.	DOMASOV U STERN.	OLOMOUC	H	86	2,4	303	8217	3,72	305	3,29	270	451	H98



PORADI STAJE	CHOVATEL STAJE	STAJ	STREDISKO	ZAPIS DO PK	POCET LAKTACI	PRUM. POR.	LAKT. DNY	MLEKO KG	TUK %	TUK KG	BLK %	BLK KG	MEZI DOBI	PREVAZ. PLEMENO
51	NOVAK PETR JUNIOR	KOCHANOV	HAVLICKUV BROD	P	92	2,3	297	8625	3,66	316	3,11	269	442	H100
52	STAGRA-SPOL.S R.O.	SKRYCHOV	JINDRICHUV HRADEC	H	85	2,2	303	7891	3,93	310	3,41	269	374	H52C46
53	NOVAK PETR	KOCHANOV 1	HAVLICKUV BROD	H	65	2,3	298	8418	3,77	317	3,18	268	437	H92
54	ZOD CERNOTIN	CERNOTIN	PREROV	P	64	1,9	297	8162	3,84	313	3,29	268	438	H99
55	JON JOSIFEK JOSEF	SCH PRICHOVICE K- KU	JABLONEC N.NISOU	C	83	2,8	303	7756	3,71	288	3,45	268	377	C100
56	SKUPIEN KAREL	PISEK FOLWARK	FRYDEK-MISTEK	H	75	1,9	294	8203	3,69	303	3,25	267	417	H99
57	LUHA,ZEMEDELSKA A.S.	JINDRICHOV K 2	PREROV	H	61	2,5	301	7987	4,31	345	3,33	266	463	H96
58	BROSSA BYSKOVICE SRO	BYSKOVICE 2	PREROV	P	76	2,0	302	7996	3,75	300	3,33	266	437	H98
59	VOD PLAVSKO	POLSTE	JINDRICHUV HRADEC	C	97	2,5	296	7916	3,60	285	3,36	266	404	C77R16
60	SKODA VITEZSLAV	VRAZKOV 16	LITOMERICE	H	72	1,7	301	8179	3,75	307	3,24	265	421	H96
61	BRODSKY JIRI ING.	NEHVIZDY	PRAHA-VYCHOD	H	72	2,4	296	7918	3,60	285	3,32	263	400	H92N02
62	LUDEK JACHIM	KREJNICE	STRAKONICE	C	64	2,5	301	7688	4,19	322	3,41	262	398	C98
63	ZAS MEZIHAJI A.S.	KNEZICE	NYMBURK	H	86	2,4	290	8226	3,83	315	3,18	262	430	H78
64	AGRICOOPT TRINEC A.S.	KARPENTNA	FRYDEK-MISTEK	H	79	2,9	300	8156	3,86	315	3,22	262	434	H100
65	AGROZIV SDRUZ.ZEM.	TASNOVICE	DOMAZLICE	H	92	2,3	302	7703	4,07	314	3,40	262	513	H77K15
66	ZD UJEZD	UJEZD	ZDAR NAD SAZAVOU	H	78	2,6	299	7994	3,87	309	3,28	262	442	H84R14
67	RD ZEROTIN	ZEROTIN	OLOMOUC	P	62	2,6	303	7759	3,81	296	3,35	260	460	H59R33
68	ZD V KOZLOVICICH	KOZLOVICE 174		H	93	1,9	303	8056	3,26	263	3,22	260	478	H94
69	ZD SKALKA,MAKOV	MAKOV	TABOR	C	83	2,3	292	7522	4,83	364	3,43	258	411	C75K14
70	PIVKOVICE A.S.	BILSKO	STRAKONICE	P	99	3,2	292	7452	3,95	295	3,46	258	417	C51H36K12
71	PODORLICKE ZD	VAL	RYCHNOV NAD KNEZ.	C	86	2,5	298	7201	4,08	294	3,59	258	403	C94
72	POLACEK VLADIMIR	OSECNICE 68	RYCHNOV NAD KNEZ.	C	74	3,4	298	7481	3,92	294	3,44	257	431	C100
73	ZOD VILEMOV	UHELNA PRIBRAM I	HAVLICKUV BROD	P	80	1,6	296	7681	3,81	293	3,32	255	414	H87
74	HALOUZKA MIROSLAV	CAKOVA	OPAVA	H	63	2,7	303	8115	4,05	328	3,13	254	429	H100
75	ZD VELKA CHYSKA	POSNA	PELHRIMOV	C	80	3,5	298	7484	3,87	290	3,39	254	448	C77R17
76	AG-PRODUKT A.S.	ZELCANY	PLZEN-JIH	P	78	2,1	293	7282	4,40	320	3,47	253	391	C76H21
77	JAMENSKA A.S.	JAMNE DK	USTI NAD ORLICI	C	89	2,6	295	7882	3,79	299	3,21	253	386	H71C17
78	ZDV SIRAKOV	PODESIN - KU	ZDAR NAD SAZAVOU	C	91	2,8	300	7381	3,98	294	3,42	253	393	C89
79	ZD OLESENKA	CESKA JABLONNA	HAVLICKUV BROD	C	87	2,4	292	7495	4,07	305	3,35	251	431	C97
80	AGROSPOL VYPRACHTICE	VYPRACHTICE III	USTI NAD ORLICI	C	76	2,7	281	7193	4,07	293	3,49	251	394	C97
81	AUSKY JAROSLAV	MLAKA	JINDRICHUV HRADEC	-	100	2,7	289	7270	3,76	274	3,45	251	396	C79R16
82	ZEM.SPOL.DUBNE A.S.	BRANISOV-LISK.	CESKE BUDEJOVICE	P	75	1,9	296	7575	3,56	270	3,28	249	431	H82C16
83	ZD J HRADEC	BUK I	JINDRICHUV HRADEC	C	87	2,3	297	6934	3,95	274	3,57	248	420	C97
84	STATEK NOVAK S.R.O.	HORNI KAMENICE	KLADNO	H	96	2,1	302	7672	3,47	266	3,24	248	405	H84K12
85	AGROKOMPLEX KUNOVICE	KUNOVICE K2	UHERSKE HRADISTE	P	88	3,8	294	7156	3,64	260	3,45	247	375	C99
86	BK II.,S.R.O.	BOR VKK	TACHOV	H	85	1,8	301	7189	3,55	255	3,44	247	476	H87
87	JAMENSKA A.S.	JAMNE HK	USTI NAD ORLICI	C	78	2,5	301	7484	4,03	301	3,28	245	407	H72C15K13
88	AGRICOOPT TRINEC A.S.	NEBORY	FRYDEK-MISTEK	H	87	2,8	300	7644	3,84	294	3,21	245	456	H98
89	LUHA,ZEMEDELSKA A.S.	JINDRICHOV K 3	PREROV	H	93	2,4	303	7251	3,98	288	3,37	245	459	H99
90	PODORLICKE ZD	BOHDASIN	RYCHNOV NAD KNEZ.	C	73	2,7	295	6950	3,97	276	3,51	244	406	C98
91	SMYCKA MARTIN	HOLUBICE 31	OLOMOUC	H	83	1,8	295	7236	3,70	268	3,37	244	489	H69C20
92	AGROSPOL VYPRACHTICE	VYPRACHTICE II	USTI NAD ORLICI	C	79	2,3	287	7195	3,95	284	3,37	243	393	C99
93	KUNVALDSKA A.S.	KUNVALD C	USTI NAD ORLICI	C	84	2,7	298	6809	3,94	269	3,56	243	401	C100
94	LOMNICE SRO	LOMNICE 4R	JINDRICHUV HRADEC	H	78	2,4	297	7256	4,25	308	3,34	242	439	H88
95	ZES KOSTELNI HLAVNO	SUDOVO HLAVNO	MLADA BOLESLAV	P	96	2,0	302	7335	4,12	302	3,30	242	427	R38C32H21
96	ZEMEDEL.ZAS. A NAKUP	SOUSEDOVICE-AUTOMAT	STRAKONICE	H	85	2,4	297	7297	3,85	281	3,32	242	440	H84K15
97	ZD OLSANY HABLOV	OLSANY II	PROSTEJOV	H	84	2,1	299	7116	3,92	279	3,40	242	407	H80R16
98	ZD J HRADEC	POLIKNO	JINDRICHUV HRADEC	C	98	2,4	290	6709	3,99	268	3,61	242	406	C91
99	TOMASEK FRANTISEK	SVATA MARI	PRACHTICE	-	62	2,2	302	7234	3,67	266	3,34	242	446	H68C25
100	AGROKOV ZDARKY S.R.O	ZDARKY-101	NACHOD	C	88	2,4	290	6876	4,08	281	3,51	241	400	C99

PORADI STAJE	CHOVATEL	STAJ	STREDISKO	ZAPIS DO PK	POCET LAKTACI	PRUM. POR.	LAKT. DNY	MLEKO KG	TUK %	TUK KG	BLK %	BLK KG	MEZI DOBI	PREVAZ. PLEMENO
101	BENES JAN, ING.	TECHORAZ	PELHRIMOV	C	77	3,2	296	7190	3,86	277	3,34	240	415	C76K13
102	FARMA POUR S.R.O.	RUSEK	HRADEC KRALOVE	P	92	2,2	299	7456	3,59	268	3,21	240	399	H83
103	DRUZSTVO RASKOVICE	PRAZMO	FRYDEK-MISTEK	H	76	2,0	298	6960	4,23	294	3,42	238	434	H93
104	AGRICOOOP TRINEC A.S.	VENDRYNE	FRYDEK-MISTEK	H	80	3,0	297	7505	3,80	286	3,17	238	445	H97
105	MUSIL JAROMIR ING.	CHLUM FARMA	JICIN	P	86	2,5	295	7133	3,87	276	3,33	238	407	H63C36
106	ZD OLESENKA	OLESENKA	HAVLICKUV BROD	C	88	2,3	295	6964	4,03	281	3,41	237	429	C96
107	ZD TELC	TELC-ST.MESTO	JIHLAVA	H	63	2,5	299	7201	4,08	294	3,28	236	460	H95
108	ZOD VACOV	NESPICE	PRACHATICE	C	65	2,6	298	6984	3,85	269	3,38	236	412	C72R14K13
109	ZELENY JIRI	HORNI STANKOV	KLATOVY	P	61	2,1	294	6672	3,92	262	3,52	235	419	C37K33R29
110	ZDV NYROV	UJEZD U KUNSTATU	BLANSKO	H	90	2,3	298	6980	3,44	240	3,37	235	470	H85
111	ZV STROLENY S.R.O.	KVASNOVICE 31	KLATOVY	P	85	2,8	301	7138	4,26	304	3,28	234	423	R80C16
112	CZU SZP LANY	POZARY	RAKOVNIK	-	75	3,0	301	5939	5,36	318	3,92	233	381	J100
113	NEVLACIL ONDREJ	VELIKA VES	PRAHA-VYCHOD	-	84	2,7	293	6697	4,50	301	3,48	233	418	K32H30C25
114	HRUBY VACLAV ING.	KVETINOV	HAVLICKUV BROD	H	81	2,3	299	7145	4,19	299	3,25	232	456	H75R13
115	ZIHELKY STATEK, AS.	STVOLNY P	PLZEN-SEVER	P	79	2,4	294	6825	4,23	288	3,41	232	403	C74H21
116	ZD MORASICE	UJEZDEC	SVITAVY	P	72	2,0	293	6617	3,99	264	3,51	232	408	C97
117	CORPO, S.R.O.	LOUKA-KU	BLANSKO	-	63	1,9	294	6515	4,04	263	3,56	232	388	C92
118	URBANEK DAVID ING.	OSECEK 23	NYMBURK	H	61	2,1	304	7462	3,74	279	3,09	230	517	H100
119	ZD KVETNA	KVETNA K2	SVITAVY	C	82	2,5	293	6660	4,06	271	3,46	230	400	C97
120	ZEM.SPOLECNOST S.R.O	BRUZOVICE	FRYDEK-MISTEK	-	94	2,6	286	6783	3,97	269	3,40	230	405	H41K33C26
121	AG.STEMA SRO STUDLOV	STUDLOV	VSETIN	H	88	1,6	302	6910	3,88	268	3,33	230	466	H91
122	RYNAGRO A.S.	RADNOV	PELHRIMOV	C	82	2,9	293	6522	4,10	267	3,52	230	442	C99
123	LIPA CR SRO	RADETICE S R O	TABOR	-	97	2,3	291	7076	4,70	333	3,24	229	405	C48K30R23
124	ZD KOVAROV	KOVAROV II	PISEK	P	63	3,2	297	6795	4,24	288	3,37	229	430	H56C40
125	ZD BOHUTIN	BOHUTIN	PRIBRAM	C	100	2,8	299	6587	4,06	267	3,48	229	399	C83K12
126	ZD BREZINY	BREZINY K96	SVITAVY	C	62	2,0	294	6986	3,86	270	3,26	228	401	C97
127	ROD.FARMA-DVORAK	OLESNICE 237-MUSIL	CESKE BUDEJOVICE	-	95	2,6	293	7030	3,80	267	3,24	228	394	H34C33K33
128	AGROSPOL BOLEHOST	LEDCE	RYCHNOV NAD KNEZ.	C	86	2,2	299	6369	4,05	258	3,56	227	442	C98
129	ZD LIPOVA	LIPOVA	PROSTEJOV	-	70	2,1	303	6330	4,37	276	3,58	226	435	C96
130	ZD KOJCICE	CHVOJNOV	PELHRIMOV	C	75	2,3	296	6495	4,14	269	3,48	226	397	C100
131	ZD DOLNI HORICE	KLOUZOVICE -ROBOT H2	TABOR	C	62	1,8	287	6515	3,73	243	3,46	226	416	C91
132	ZD BERNARTICE	BERNARTICE	PISEK	P	98	2,6	299	6344	4,18	265	3,55	225	463	C79H19
133	ZEM,A.S. NOVY BYDZOV	LUZEC K II	HRADEC KRALOVE	P	69	2,3	289	6553	3,98	261	3,44	225	396	C97
134	ZOD 11.KVETEN A.S.	SMOLOTELY	PRIBRAM	P	98	2,2	298	6608	4,17	276	3,38	224	415	H62C39
135	JANAK VLADIMIR	DOLNI BRUSNICE 1	TRUTNOV	H	85	2,9	301	6456	4,04	261	3,45	223	427	H55C41
136	MIKOVA JANA ING.	KOURIM	KOLIN	H	87	2,5	303	7140	3,46	247	3,12	223	409	H95
137	ODBYT.DRUZ.JEVIŠOVKA	JEVIŠOVICE	ZNOJMO	-	86	2,0	298	6768	3,60	244	3,30	223	412	C46H45
138	SOTONA PAVEL	TRSTENICE 102	SVITAVY	C	76	2,2	298	6251	3,80	238	3,54	221	388	C90
139	VISEK MILAN	LIPINA	CHRUDIM	P	64	2,1	289	6715	3,89	261	3,27	220	369	C76H19
140	ZEOS BRNIROV A.S.	BRNIROV-NOVA STAJ II	DOMAZLICE	C	75	2,7	293	6301	3,95	249	3,50	220	398	C100
141	RYNAGRO A.S.	RYNAREC	PELHRIMOV	C	79	2,6	297	6177	3,93	243	3,56	220	416	C99
142	AGD SENICE, A.S.	SENICE 4R	NYMBURK	H	70	2,1	300	6342	4,13	262	3,45	219	432	H96
143	AGOS BIO A.S.	BUKOVINA	BLANSKO	P	85	2,4	298	6020	4,14	249	3,64	219	425	C80H18
144	ZEOS S.R.O.	VESCE	TREBIC	H	62	2,3	299	6853	4,21	288	3,17	217	420	H91
145	ADV LIBSTAT	LIBSTAT	SEMLILY	C	92	2,9	292	6383	4,35	278	3,39	217	409	C97
146	STRED.ZEM.SKOLA	RAKOVNIK	RAKOVNIK	C	88	2,9	297	6224	4,35	271	3,48	217	404	C98J01
147	PROGRES I, S.R.O.	BOR U TACHOVA	TACHOV	-	76	2,2	300	6465	3,46	224	3,36	217	491	H88
148	ZS A.S. JEDLI	SVEBOHOV SK	SUMPERK	C	62	2,6	295	6154	3,97	244	3,52	216	388	C52R34K14
149	STUPKA OTAKAR	STRASICE	ROKYCANY	C	78	2,7	297	6578	4,32	284	3,27	215	410	C73H26
150	ZEDOM SPOL.S R.O.	MRZKOVICE	HAVLICKUV BROD	C	63	2,2	293	6265	4,30	270	3,43	215	406	C97

PORADI STAJE	CHOVATEL STAJE	STAJ	STREDISKO	ZAPIS DO PK	POCET LAKTACI	PRUM. POR.	LAKT. DNY	MLEKO KG	TUK %	TUK KG	BLK %	BLK KG	MEZI DOBI	PREVAZ. PLEMENO
151	SKUTIL KAREL ING.	PILNIKOV 291	TRUTNOV	P	73	2,3	304	6113	4,15	254	3,51	215	400	C67H21
152	ZOD CHOUSTNIK	KRTOV	TABOR	P	71	2,7	297	6291	4,00	252	3,42	215	457	C53H35
153	ZEPO A.S.	DOLNI LIBCHAVY	USTI NAD ORLICI	C	73	2,3	291	6468	3,94	255	3,31	214	457	C62K20H18
154	FARMA JIRASEK S.R.O.	HORNI TRESNOVEC 66	USTI NAD ORLICI	C	88	2,6	297	6224	4,12	257	3,43	213	404	C96
155	ZICHLICKA ZEM.A.S.	ZICHLICE-VAZNA	PLZEN-SEVER	C	85	2,5	300	6228	4,07	253	3,42	213	415	C98
156	ZD VELKE PORICI	ROSTOVKA I	NACHOD	C	62	2,6	300	6135	4,02	247	3,48	213	406	C98
157	FARMA LOUKOV S.R.O.	LOUKOV	SEMILY	C	75	2,4	292	6233	4,49	280	3,39	212	401	C93
158	AGRODRUZST.MIROSLAV	MIROSLAV	ZNOJMO	C	93	2,6	302	6080	3,83	233	3,47	211	384	C77K12
159	ZD BREZINA	BREZINA	BRNO-VENKOV	C	74	2,5	292	6246	4,20	262	3,36	210	387	C97
160	AG VLTAVIN	DOBSICE-PRIBYL	CESKE BUDEJOVICE	H	82	2,3	298	6319	4,12	261	3,32	210	439	H85
161	KALENSKA ZEMEDELSKA	SLEMENO SCH	TRUTNOV	C	98	3,4	295	6312	4,07	257	3,32	210	416	C99
162	ZD POJBUKY	RODNA-NOVY KRAVIN	TABOR	-	72	2,1	296	6003	4,28	257	3,49	210	397	C83H13
163	AGROSPOL BUDIKOV SRO	BUDIKOV 4R	PELHRIMOV	C	98	2,3	296	6259	3,99	250	3,35	210	399	C84
164	AGROS VYSOCINA, A.S.	KUNDRATICE	ZDAR NAD SAZAVOU	H	76	2,0	300	6187	3,95	244	3,40	210	435	H83K12
165	FARMAR S.R.O.	KROVICE MK	RYCHNOV NAD KNEZ.	C	98	2,6	296	5967	3,89	232	3,53	210	394	C98
166	SYLAN S.R.O.	HRADEK N.SVIT. KR3	SVITAVY	C	76	1,9	284	6056	4,39	266	3,45	209	431	C99
167	ZD DOLNI VILIMEC	DOLNI VILIMEC	JIHLAVA	P	61	1,9	296	6573	3,82	251	3,18	209	439	H81C15
168	ZS MESTECKO TRNAVKA	PLECHTINEC VKK	SVITAVY	C	77	2,4	282	6182	3,90	241	3,38	209	383	C99
169	AGRODRUZST.MIROSLAV	MIROSLAV	ZNOJMO	C	86	2,4	302	5996	3,92	235	3,49	209	393	C81
170	REBEKA ZDENEK	CEHNICE 45	STRAKONICE	H	81	2,7	299	6292	3,63	229	3,31	209	421	H94
171	ZEMED.SPOL.ZHOR A.S.	NADEJOV	JIHLAVA	C	98	2,3	297	6078	4,52	275	3,43	208	388	C98
172	ZD USTEK	HABRINA	LITOMERICE	-	87	2,2	294	6286	3,49	219	3,30	208	461	C85H12
173	SZ VOZENILEK JAR.ING	SPYTOVICE VKK	PARDUBICE	P	80	2,3	295	6095	3,99	243	3,39	207	405	C48H27K23
174	ZD KOJCICE	KOJCICE II	PELHRIMOV	C	80	2,5	295	5935	4,04	240	3,49	207	401	C100
175	FARMA LOUKOV S.R.O.	KOUT	SEMILY	C	64	2,6	291	6093	4,50	274	3,38	206	389	C94
176	KOSATKA ZEM.SPOL.SRO	KOSATKA 100	FRYDEK-MISTEK	H	67	2,0	294	6555	4,14	272	3,15	206	427	H94
177	ZD LISANY	LISANY	LOUNY	-	90	2,1	289	6029	3,87	234	3,42	206	470	C98
178	LICHEVNIK JOSEF	SVOBODNE HERMANICE	OPAVA	-	66	2,5	295	6464	4,00	259	3,17	205	396	H70K20
179	AGROCENTRUM JIZERAN	JESENNY K 2	SEMILY	C	93	4,0	290	6038	4,11	248	3,39	205	397	C100
180	ZOD CHOUSTNIK	CHOUSTNIK	TABOR	P	69	2,3	298	5947	4,16	247	3,44	205	474	C51H45
181	ZEM.DRUZSTVO VRCHY	VECOV SCH	ZDAR NAD SAZAVOU	C	91	2,6	297	5924	3,90	231	3,47	205	442	C99
182	ZDV LANOV	DOLNI LANOV 4	TRUTNOV	C	86	3,2	299	5899	4,09	241	3,46	204	408	C88
183	KALENSKA ZEMEDELSKA	HORNI KALNA 1	TRUTNOV	C	78	3,1	298	6119	3,90	239	3,34	204	397	C99
184	HAJEK PETR	MERKLOVICE	RYCHNOV NAD KNEZ.	C	93	2,2	300	5805	4,30	250	3,50	203	400	C100
185	ZEOPS SP.SRO JEMNICE	JEMNICE	TREBIC	C	68	2,4	295	6008	3,85	231	3,38	203	405	C93
186	ZOD 11.KVETEN A.S.	RADETICE	PRIBRAM	P	80	2,5	294	5949	4,15	247	3,39	202	422	C53H46
187	ZD HORUSICE	HORUSICE NK	TABOR	P	75	2,2	298	5785	4,30	249	3,47	201	438	C76K15
188	LOWY JIRI	KUNEJOVICE 1	PLZEN-SEVER	H	83	2,3	300	6259	3,85	241	3,21	201	488	H96
189	AGRO CESKY RAJ A.S.	VYSKER	SEMILY	C	96	2,4	296	6067	3,78	229	3,31	201	374	C93
190	FARMA DREVES S.R.O	DREVES	CHRUDIM	C	74	1,9	288	5849	4,15	243	3,42	200	420	C97
191	VACEK VLADIMIR	PEKOV	NACHOD	C	61	2,6	301	5880	3,76	221	3,41	200	444	C92
192	KLAS A.S. PETROVICE	PETROVICE KRAVIN	BENESOV	C	99	2,4	300	5718	3,82	219	3,50	200	381	C89

FORADI STAJE	CHOVATEL	STAJ	STREDISKO	ZAPIS DO PK	POCET LAKTACI	PRUM. POR.	LAKT. DNY	MLEKO KG	TUK %	TUK KG	BLK %	BLK KG	MEZI DOBI	PREVAZ. PLEMENO
1	ZD TRH.STEPANOV,A.S.	HULICE	BENESOV	H	118	2,1	303	11687	3,53	412	3,10	362	439	H98
2	AGRODR. NACERADEC	NACERADEC	BENESOV	H	171	1,9	303	11189	4,05	453	3,22	361	411	H98
3	AGROS VY-DEDICE A.S.	OPATOVICE	VYSKOV	H	200	2,5	301	10723	3,65	392	3,25	349	450	H97
4	ZEMAS AG,A.S.	MARTINICE	ZDAR NAD SAZAVOU	H	149	2,3	300	10326	4,10	423	3,34	345	426	H99
5	ZD SEMIKOVICE	ROUCHOVANY - VKK	TREBIC	H	118	2,4	301	10760	3,38	363	3,21	345	411	H99
6	ZD AGROBEN STRELICE	BENKOV VKK	OLOMOUC	H	182	2,2	299	10257	3,33	341	3,34	343	394	H97
7	AGROTECH PLUS, SPOL.S	LHOTA	VSETIN	H	119	2,2	303	10693	3,50	374	3,19	341	430	H100
8	ZD MORASICE	JAVORNIK VK	USTI NAD ORLICI	H	115	1,8	301	10580	3,53	373	3,23	341	439	H99
9	AGROBOS, SPOL.S R.O.	SLATINA	KLADNO	H	139	2,1	296	10048	3,55	357	3,36	338	420	H100
10	ZD JAVORNIK TICHA	LICHNOV	NOVY JICIN	H	187	2,2	300	10330	3,62	374	3,21	331	411	H97
11	VOD ZDISLAVICE	CHLUM	BENESOV	H	142	2,2	301	10041	3,67	369	3,29	330	416	H100
12	ZEMAX SITBORICE,A.S.	SITBORICE	BRECLAV	H	145	2,1	303	10404	3,48	362	3,17	330	423	H95
13	VOD ZDISLAVICE	ZDISLAVICE	BENESOV	H	126	2,1	298	10143	3,54	359	3,23	327	433	H99
14	BOHACKOVA NADEZDA	NAKLOV	PLZEN-SEVER	H	186	2,3	302	9836	3,77	371	3,32	326	421	H100
15	ZD BRLOH	BRLOH-VKK	CESKY KRUMLOV	H	179	1,6	301	9898	3,85	381	3,23	319	404	H95
16	AGRA H.DUNAJOVICE AS	TVORIHRAZ	ZNOJMO	P	162	2,3	302	9847	3,63	357	3,23	318	436	H92
17	FARMA CIHAN S.R.O.	CIHAN	KLATOVY	P	112	2,8	300	8947	4,21	377	3,53	316	430	H64K23
18	HERMANSKY JOSEF ING.	SEMCICE	MLADA BOLESLAV	H	150	2,2	303	9628	3,60	346	3,25	313	417	H97
19	ZD VELKY BERANOV	KOZLOV VKK	JIHLAVA	P	131	2,2	303	9564	3,52	337	3,26	312	433	H87
20	DOLNACKO, A.S. HLUK	HLUK	UHERSKE HRADISTE	H	162	2,4	299	9355	4,12	385	3,33	311	417	H99
21	LINHART VLADIMIR	HATE 64	BEROUN	P	125	2,4	298	9320	3,75	349	3,33	311	442	H87K12
22	VUZV UHRINEVES	UHRINEVES - NETLUKY	PRAHA-ZAPAD	H	131	2,1	298	9719	3,65	355	3,19	310	396	H99
23	ZOD HORICE	HORICE	PELHRIMOV	P	176	2,1	300	9190	3,78	347	3,36	309	428	H66R22
24	ZEAS PODORLICKO	BILY UJEZD K212	RYCHNOV NAD KNEZ.	P	111	1,9	303	8888	3,74	332	3,46	308	394	H98
25	ZOD ROZNOVSKO	HAZOVICE	VSETIN	H	105	3,0	304	9387	4,24	398	3,27	307	415	R49H37
26	ZEMASPOL U.BROD A.S.	SUMICE - VOLNA	UHERSKE HRADISTE	H	104	2,1	298	9421	3,63	342	3,26	307	430	H100
27	ZD PLUHUV ZDAR	HALA K532	JINDRICHUV HRADEC	P	187	1,6	299	9002	3,83	344	3,40	306	389	H98
28	PATRIA KOBYLI,A.S.	KOBYLI	BRECLAV	H	142	2,4	300	9262	3,68	340	3,30	306	415	H100
29	HRANICKO A.S.	STRITEZ NAD LUD.	PREROV	H	104	1,9	302	9227	3,57	329	3,32	306	498	H99
30	SENECO, SPOL.S R.O.	POLNA B	JIHLAVA	H	143	2,4	300	9212	4,28	394	3,32	305	414	H98
31	AGROM TREBNOUSEVES	TREBNOUSEVES	JICIN	H	153	2,4	296	9483	3,59	340	3,22	305	417	H100
32	VACEK BOHUSLAV ING.	VRCHOTOVY JANOVICE	BENESOV	H	160	2,2	298	9031	4,14	374	3,37	304	458	H60C27
33	SENECO SP.SRO POLNA	HRBOV	JIHLAVA	H	170	2,2	299	9184	3,79	348	3,30	304	448	H98
34	VOD ZDISLAVICE	CHMELNA	BENESOV	H	137	2,0	298	9296	3,71	345	3,26	303	418	H100
35	HOD DOL.HERMANICE	D.HERMANICE	ZDAR NAD SAZAVOU	P	163	2,1	301	9173	3,93	361	3,27	300	420	H87
36	JAROS PETR	UHRINOVICE	RYCHNOV NAD KNEZ.	P	107	2,2	299	9022	3,61	326	3,32	300	418	H92
37	ZEOS KAMENICE S.R.O.	KAMENICKA	JIHLAVA	Q	173	2,5	297	8845	3,98	352	3,38	299	419	H71C19
38	ZD DUSEJOV, DRUZSTVO	HUBENOV	JIHLAVA	P	147	2,0	298	9291	3,68	342	3,21	299	417	H98
39	AGRO PERTOLTICE,A.S.	NOVY SAMECHOV	KUTNA HORA	H	145	2,0	297	9064	3,77	342	3,30	299	422	H98
40	DVUR KOSTOMLATY	KOSTOMLATY NAD LABEM	NYMBURK	H	123	2,7	303	9168	3,72	341	3,26	299	427	H100
41	ZEMKO KOZLI A.S.	HNEVKOVICE	HAVLICKUV BROD	P	177	2,0	300	8954	3,93	352	3,32	298	413	H100
42	ZEM.DRU.OLBRAMKOSTEL	OLBRAMKOSTEL VKK	ZNOJMO	H	194	2,3	299	9386	3,70	347	3,18	298	401	H100
43	DV LIBEN - VTELNO	STREMY	MELNIK	H	145	1,9	302	9037	4,26	385	3,25	294	450	H98
44	POMORAVI BABICE,A.S.	BABICE	UHERSKE HRADISTE	P	122	2,4	304	9018	3,75	339	3,27	294	416	H100
45	I.ZAS CHORUSICE	CHORUSICE	MELNIK	H	174	2,0	297	9072	3,45	313	3,24	294	440	H98
46	ZOD HANA, DRUZSTVO	IVANOVICE	VYSKOV	P	191	2,2	299	8999	3,65	328	3,24	292	439	H96J03
47	AGROZEA SPOL.S R.O.	HLUCIN	OPAVA	H	129	2,3	300	9067	3,56	323	3,23	292	421	H100
48	ZEVERA, A.S.	O RADOUN IIR	JINDRICHUV HRADEC	P	156	2,2	300	9026	3,57	322	3,24	292	439	H84K14
49	AGROLIP A.S. LIPOV	LIPOV	HODONIN	H	139	2,3	301	9125	3,86	352	3,19	291	423	H93
50	ZDV HODISKOV	HODISKOV	ZDAR NAD SAZAVOU	P	178	2,4	293	8280	3,88	322	3,52	291	390	C52H34K15

PORADI STAJE	CHOVATEL STAJ	STAJ	STREDISKO	ZAPIS DO PK	POCET LAKTACI	PRUM. POR.	LAKT. DNY	MLEKO KG	TUK %	TUK KG	BLK %	BLK KG	MEZI DOBI	PREVAZ. PLEMENO
51	AGRODRUZSTVO ZIMUTIC	BECICE_MICHL	CESKE BUDEJOVICE	H	119	2,0	295	8674	4,03	350	3,33	289	410	H98
52	ZD PARTUTOVICE	PARTUTOVICE K1	PREROV	H	152	2,1	301	9103	3,78	344	3,18	289	417	H100
53	DRUZSTVO ZAGRA	KYJOVICE	OPAVA	H	110	1,9	293	8917	3,64	324	3,24	289	400	H98
54	MALCINSKA A.S.	MALCIN 1	HAVLICKUV BROD	P	165	2,5	294	8771	3,99	350	3,29	288	400	H91
55	ZD NOVA VES	NOVA VES	TABOR	H	157	2,2	299	8734	3,72	325	3,30	288	410	H89
56	TREMOSENSKA A.S.	CESKA BRIZA-VOLNA	PLZEN-SEVER	H	172	2,2	303	8797	3,76	330	3,26	287	456	H99
57	ZD RODVINOV	BEDNAREC	JINDRICHUV HRADEC	C	135	2,1	302	8404	3,89	327	3,40	286	428	C49R48
58	ZD ZAHORI	SOBECHLEBY KSP	PREROV	P	181	2,1	296	9012	3,57	322	3,16	285	417	H91
59	KRALOVICKA ZEM. A.S.	ZEBNICE I	PLZEN-SEVER	H	123	2,1	295	8751	3,53	309	3,26	285	415	H100
60	ZD MOSTEK	SRUBY VK	USTI NAD ORLICI	P	173	2,3	292	8182	3,75	307	3,48	285	413	H56K22C21
61	PROTECO AGRO S.R.O.	OHARE	KOLIN	H	114	2,1	300	8281	3,50	290	3,44	285	436	H87K12
62	AGROS MIROVA S.R.O.	LHOTA SEMINOVA	JICIN	H	103	2,1	295	8486	3,35	284	3,36	285	415	H94
63	ZOD MRAKOV	TLUMACOV	DOMAZLICE	H	184	1,9	298	8789	3,91	343	3,22	283	403	H84R12
64	ZS TERRIS S.R.O.	BUDETSKO	PROSTEJOV	H	132	2,3	302	8821	3,81	336	3,21	283	424	H99
65	ZD OKRISKY	OKRISKY 4	TREBIC	P	176	2,2	300	8310	3,78	314	3,40	283	435	H80K18
66	ZD SEBRANICE	SVITAVKA VK	BLANSKO	H	112	2,0	301	8798	3,44	303	3,21	283	424	H98
67	DRUZSTVO AGROCHMEL	KNEZEVES NK	RAKOVNIK	H	178	2,6	297	8638	3,77	326	3,25	281	413	H99
68	TVRDON KAREL	NEMETICE	PREROV	S	142	1,9	297	8658	3,63	314	3,25	281	409	H91
69	AGRO STONAROV DRUZS.	PAVLOV VKK	JIHLAVA	C	200	2,6	296	8133	3,77	306	3,44	280	378	C97
70	ZD RENOTY-DETRICHOV	RENOTY VKK	OLOMOUC	H	116	2,4	298	8501	3,44	293	3,30	280	394	H100
71	ZF BILEK S.R.O.	BUDIHOSTICE-KRAVIN	KLADNO	H	120	2,4	297	8589	3,58	307	3,25	279	426	H98
72	ZP MIKULCICE A.S.	NESYT	HODONIN	H	181	2,2	302	8162	4,07	332	3,40	277	437	H99
73	ZD SKALKA LIPI	LIPI- PRIBYL	CESKE BUDEJOVICE	P	149	1,7	297	8359	3,74	313	3,32	277	400	H51C46
74	ZD VRAHOVICE	VRAHOVICE	H	194	2,6	301	8612	3,61	310	3,22	277	429	H96	
75	HORAK KAREL ING.	ZEHUN	NYMBURK	H	126	2,3	303	8648	3,33	288	3,21	277	437	H99
76	ZEM. VYR. MILKNATUR	LINE	PLZEN-SEVER	H	154	2,0	302	8450	4,05	342	3,26	276	469	H100
77	OSIVA A.S.	POHLED	HAVLICKUV BROD	H	182	1,8	295	8278	4,04	334	3,33	275	442	H98
78	ZOD CHOUSTNIK	BUDISLAV	TABOR	-	140	2,4	298	8085	3,79	306	3,40	275	425	H69C27
79	AVENA VOD	VKK BLIZEVEDLY	CESKA LIPA	H	143	2,1	297	8477	3,56	302	3,24	275	416	H94
80	OPAVICE A.S.	BOLATICE VKK	OPAVA	H	186	2,1	289	8556	3,85	329	3,21	274	433	H99
81	ZD HNEVOTIN	HNEVOTIN VKK	OLOMOUC	H	144	2,2	298	8317	3,84	320	3,29	274	418	H99
82	ZOD SKRYJE	SIRAKOVICE	HAVLICKUV BROD	H	158	2,4	298	8150	3,82	312	3,36	274	469	H89
83	PERSEUS A.S	BUDCEVES	JICIN	H	153	2,3	298	8346	3,20	267	3,28	274	437	H97
84	ZP HVEZDLICE A.S.	HVEZDLICE	VYSKOV	P	178	2,3	301	8428	3,20	270	3,23	273	391	H94
85	ZD VELKY BERANOV	VKK-VEL.BERANOV	JIHLAVA	C	171	2,5	292	7867	3,86	304	3,45	271	379	C95
86	ZD BISKUPICE	BISKUPICE-KRAVIN	TREBIC	H	109	2,3	302	8331	3,84	320	3,23	270	449	H96
87	DUBICKA ZEMEDL.A.S.	LUKAVICE 174	SUMPERK	H	164	2,4	295	8143	3,72	303	3,32	270	458	H97
88	AGRO LIBOMERICE A.S.	LIBOMERICE	CHRUDIM	C	165	2,3	294	7726	3,83	296	3,50	270	383	C98
89	ZD HOSIN	HRDEJOVICE -PRIBYL	CESKE BUDEJOVICE	H	123	2,5	298	8306	3,92	326	3,24	269	450	H98
90	AGROZA S.R.O.	ZIROVNICE NK	PELHRIMOV	-	109	2,3	299	8003	3,91	313	3,36	269	400	H74K14
91	ZD RATIBOR	RATIBOR NK	JINDRICHUV HRADEC	C	152	2,5	298	7848	3,93	308	3,43	269	432	C52H31K16
92	ZP KVASICKO A.S.	STRIZOVICE ECH	KROMERIZ	H	110	3,0	296	7953	3,86	307	3,39	269	413	H84
93	ZEAS,A.S.M.BUDEJOV.	LAZ-KRAVIN	TREBIC	H	145	1,8	295	8149	3,71	302	3,31	269	457	H99
94	ZD SEDLEJOV	NEVCEHLE	JIHLAVA	H	122	2,2	299	8181	3,91	320	3,26	267	416	H99
95	ZD KRASNA VES	KRASNA VES	MLADA BOLESLAV	H	173	2,2	298	8004	3,85	308	3,33	266	417	H88K12
96	AGRONOVA LOKET A.S.	BRZOTICE	BENESOV	H	121	2,0	301	8217	3,69	304	3,24	266	448	H97
97	ZEAS AGRO A.S.RABIN	MALOVICKY NOVA	PRACHATICE	H	197	2,2	300	7783	3,99	311	3,41	265	437	H92
98	ZEMSPOL A.S.SLOUP	SOSUVKA	BLANSKO	C	195	2,4	297	7821	3,96	310	3,39	265	403	C77H20
99	ZD SAZAVKA	SAZAVKA	HAVLICKUV BROD	P	188	2,5	292	7841	3,85	302	3,38	265	381	H63C27
100	ZOD DEJAS	DZBEL	PROSTEJOV	C	137	2,9	303	7616	3,93	299	3,48	265	393	C94

PORADI STAJE	CHOVATEL STAJE	STAJ	STREDISKO	ZAPIS DO PK	POCET LAKTACI	PRUM. POR.	LAKT. DNY	MLEKO KG	TUK %	TUK KG	BLK %	BLK KG	MEZI DOBI	PREVAZ. PLEMENO
101	SVOM SRO	SVUCICE	PISEK	C	161	2,1	296	7880	3,97	313	3,35	264	405	C75I22
102	ROLNICKA A.S.	KNEZDUB	HODONIN	H	177	2,4	300	7884	3,91	308	3,35	264	453	H81R17
103	VOD SIDLEM V KAMENE	DOBRA VODA U K.	PELHRIMOV	P	106	2,4	293	7585	4,02	305	3,48	264	404	C96
104	ZATOR-AGROZAT S.R.O.	ZATOR K3	OPAVA	-	182	1,9	295	7890	3,69	291	3,34	264	409	H81K13
105	AGRIPROD S.R.O.	MUNICE VKK MICHL	CESKE BUDEJOVICE	H	198	2,4	299	8020	3,89	312	3,28	263	413	H76C18
106	VESA VELHARTICE,A.S.	VELHARTICE	KLATOVY	P	148	2,5	291	7308	4,23	309	3,60	263	383	C83H16
107	ZD PNOVICE	PNOVICE VKK	PRIBRAM	H	189	2,4	299	7847	3,88	304	3,35	263	425	H98
108	AGRODRUZSTVO KACICE	DRUZEC	KLADNO	C	114	2,0	298	7814	3,89	304	3,36	263	405	H62C35
109	ZD MLADOTICE	CHRASTOVICE	PLZEN-SEVER	H	108	2,3	294	7902	3,83	302	3,32	263	462	H88
110	ALA A.S. REPNIKY	REPNIKY IV	CHRUDIM	C	163	2,6	287	7579	3,93	298	3,47	263	396	C100
111	AGRO SOKOLEC, A.S.	SOKOLEC NS	NYMBURK	C	146	2,1	299	8186	3,83	313	3,19	261	444	H79
112	ZD KLAPY	KLAPY VKK	LITOMERICE	H	157	2,1	298	8097	3,42	277	3,22	261	400	H98
113	ZEPO BELOHRAD A.S.	LUKAVEC	JICIN	P	136	2,5	295	7575	4,24	321	3,43	260	404	C95
114	ZDV PODRIPSKO	KRABICE	LITOMERICE	H	188	2,2	298	8012	3,81	306	3,24	260	404	H97
115	ZD VELKA LOSENICE	MALA LOSENICE	ZDAR NAD SAZAVOU	C	153	2,8	292	7404	4,12	305	3,52	260	386	C100
116	AGROSEV SPOL. S R.O.	CERVENA RECICE IV		H	150	2,0	297	7828	3,87	303	3,32	260	398	H82K15
117	ZD TREBONIN	TREBONIN NK I	CESKY KRUMLOV	P	188	2,4	297	7716	3,90	301	3,36	260	407	H80C13
118	ZOD VILEMOV	VILEMOV K I	HAVLICKUV BROD	P	120	2,0	295	7971	3,69	294	3,26	260	425	H79C15
119	VOLFIROV, A.S.	VEL.LHOTA	JINDRICHUV HRADEC	H	173	2,3	297	7702	3,84	296	3,37	259	418	H70C25
120	VOD PLAVSKO	PLAVSKO IVR	JINDRICHUV HRADEC	C	141	2,2	290	7619	3,75	285	3,40	259	383	C77R13
121	ZD VLASTNIKU STEDRA	LUPENICE	RYCHNOV NAD KNEZ.	C	133	2,8	291	7580	3,68	279	3,42	259	387	C98
122	EPIGONA SRO LEDENICE	LEDENICE -MICHL	CESKE BUDEJOVICE	H	110	2,3	298	7784	3,93	306	3,31	258	403	H87
123	ZS DEVET KRIZU, A.S.	DOMASOV	BRNO-VENKOV	P	168	1,9	296	7729	3,89	300	3,33	258	418	H88
124	PODCHLUMI A.S.	BOHOUSOVA	USTI NAD ORLICI	P	148	2,6	294	7387	3,77	279	3,50	258	375	C82H16
125	ZOD BLATA BORKOVICE	ZALSI	TABOR	-	112	2,4	297	7797	4,07	317	3,29	257	417	H70C15K14
126	ZOD ZICHLINEK	ALBRECHTICE NK	USTI NAD ORLICI	P	167	2,3	297	7173	4,18	300	3,58	257	389	C98
127	ZEM-INVEST A.S.	MUTEJOVICE NK	RAKOVNIK	H	165	2,2	302	7531	3,86	291	3,41	257	428	H99
128	ZD PL.ZDAR	PL.ZDAR VKK III	JINDRICHUV HRADEC	P	177	1,4	297	7190	4,00	288	3,56	256	379	C100
129	AGRO PRESTAVLKY A.S.	PRESTAVLKY-FARMA	BENESOV	H	167	2,4	303	7855	4,29	337	3,24	255	453	H85K12
130	ZD HOSIN	HOSIN -PRIBYL	CESKE BUDEJOVICE	H	113	2,3	299	7839	3,93	308	3,26	255	458	H99
131	ZOD LITULTOVICE	LITULTOVICE K 174	OPAVA	P	102	2,4	298	7918	3,77	299	3,22	255	441	H100
132	VOJTECH MAREK ING.	MUTENICE 213	HODONIN	-	157	2,4	303	7852	3,80	299	3,25	255	426	H100
133	AGRIS JEDOVNICE SRO	JEDOVNICE HK	BLANSKO	C	114	2,4	297	7340	3,85	283	3,47	255	384	C98
134	ZEM.DRUZST. KOROLUPY	KOROLUPY	ZNOJMO	P	181	2,2	299	7432	3,78	281	3,43	255	393	H77C16
135	DUB VACLAV	VERECHOV 2	KLATOVY	-	113	2,1	301	7456	4,14	309	3,41	254	426	C78K17
136	LUKA SPOL.S R.O.	CESKA BELA HK	HAVLICKUV BROD	C	157	2,9	293	7452	4,02	300	3,41	254	440	C64H31
137	ZD DOLNI HORICE	KLOUZOVICE-ROBOT H1	TABOR	-	103	1,9	296	7337	3,86	284	3,46	254	397	C75K14
138	ZEM.SP.LITOHOR SRO	LITOHOR	TREBIC	C	128	2,4	300	7184	3,80	273	3,53	254	410	C94
139	VINCENEC ALOIS	BILCICE	OPAVA	P	157	2,3	288	7478	4,03	301	3,39	253	375	C71H25
140	VOD ZDISLAVICE	BOLINA	BENESOV	C	171	2,6	290	7190	4,14	298	3,51	253	382	C100
141	HOD BREZEJC	LHOTKY	ZDAR NAD SAZAVOU	-	177	2,3	300	7504	3,89	292	3,38	253	401	H69C16K15
142	AGROTECHNIK SRO	MIROVICE NK	PISEK	H	113	2,7	301	7769	4,00	310	3,24	252	431	H99
143	ZOD CICENICE	UJEZDEC	STRAKONICE	P	119	2,8	302	7387	4,06	300	3,41	252	419	C83H15
144	NIVA, A.S.	BREZI	ZDAR NAD SAZAVOU	H	149	2,3	300	7571	3,95	299	3,33	252	435	H84C14
145	ZEOS-L-SRO-LITKOVICE	STITNE IV	PELHRIMOV	-	132	2,3	299	7563	3,95	298	3,34	252	442	H92
146	ZS RADIM A.S.	SOBERAZ VS	JICIN	H	136	2,5	302	7430	3,91	291	3,37	251	440	H97
147	JF TAKO S.R.O.	TUCHORAZ VKK	KOLIN	H	173	2,4	298	7408	3,22	238	3,39	251	399	H96
148	SKOL. ST. HORSOV	HORSOV	DOMAZLICE	H	108	2,1	300	7484	4,37	327	3,34	250	437	R97J03
149	ZEPO BOHUSLAVICE A.S	BOHUSLAVICE K I	NACHOD	H	196	2,0	300	7528	3,81	287	3,32	250	462	H98
150	GARTNER VLADIMIR	VODERADKY VKK	PRAHA-VYCHOD	H	188	2,0	298	7590	3,34	253	3,30	250	445	H99

PORADI STAJE	CHOVATEL	STAJ	STREDISKO	ZAPIS DO PK	POCET LAKTACI	PRUM. POR.	LAKT. DNY	MLEKO KG	TUK %	TUK KG	BLK %	BLK KG	MEZI DOBI	PREVAZ. PLEMENO
1	AGRODRUZSTVO ZAHORI	OSLOV NK	PISEK	P	277	2,1	302	11395	3,50	399	3,23	369	427	H99
2	VZOD ZASOVA	ZASOVA K 1	VSETIN	H	227	2,0	301	11271	3,91	441	3,18	358	411	H100
3	ZEMAS AG,A.S.	VIDEN	ZDAR NAD SAZAVOU	H	217	2,1	299	10722	3,83	410	3,31	355	438	H100
4	AGD MORKOVICE	NITKOVICE HALA 180	KROMERIZ	P	231	2,7	302	10080	3,41	343	3,48	351	425	H97
5	ZD ROSTYN V HODICICH	VKK RUZENA	JIHlava	H	274	2,1	300	10459	3,77	395	3,33	348	420	H100
6	SOLMILK A.S.	OLESNA K300	HAVLICKUV BROD	H	237	2,3	301	10585	3,51	371	3,26	345	392	H99
7	ZDV VESELKA	TICHONICE	BENESOV	H	243	2,1	301	10833	4,12	446	3,17	343	439	H99
8	ZP KEBLOV, A.S.	MNICHOVICE	BENESOV	H	272	2,1	303	10307	3,43	353	3,33	343	409	H99
9	VSACKO HOVEZI,A.S.	HUSLENKY K 280	VSETIN	H	277	2,0	298	10206	4,03	412	3,32	339	406	H58R35
10	SELEKTA PACOV,A.S.	PACOV	PELHRIMOV	H	218	2,1	298	9815	3,66	359	3,39	333	398	H100
11	AGRO-MERIN,A.S.	BLIZKOV		H	249	2,4	294	10376	3,51	364	3,17	329	400	H99
12	UNESOVSKY STATEK AS.	CHRANCOVICE	PLZEN-SEVER	H	297	2,3	302	9632	3,73	359	3,38	326	410	H89
13	HESAKO ZEM.VYR.S.R.O	VELKE HERALTICE NK	OPAVA	H	247	2,1	300	9856	3,58	353	3,30	325	420	H90
14	ING.KOVARIK SVATOPLU	VAJGLOV VKK	OPAVA	H	287	2,1	302	10318	3,78	390	3,14	324	461	H100
15	DR.OSICKA V.CERVENKA	NOVY DVUR	OLOMOUC	H	210	2,5	300	9720	3,72	361	3,32	323	449	H89
16	DZV NOVA, A.S.	PETROVICE VKK	BENESOV	H	267	1,8	304	9725	3,76	365	3,31	322	438	H90
17	ZOD KLUKY	KLUKY	PISEK	P	261	2,4	291	9502	3,78	359	3,39	322	389	H97
18	VZOD ZASOVA	STRITEZ KR 2	VSETIN	H	218	2,0	296	10192	3,84	392	3,15	321	431	H99
19	VFU BRNO SZP N.JICIN	BARTOSOVICE NK	NOVY JICIN	H	251	2,1	301	9664	3,46	335	3,32	321	409	H93
20	ZD JAVORNIK TICHA	TICHA VKK	NOVY JICIN	H	208	1,9	298	9597	4,20	403	3,29	316	415	H98
21	PODYJI A.S.	HORNI BRECKOV	ZNOJMO	P	206	2,3	300	9723	3,55	345	3,25	316	432	H100
22	STAGRA-SPOL.S R.O.	HERMANEC-VOLNA	JINDRICHUV HRADEC	H	210	2,1	301	9314	3,76	351	3,36	313	393	H96
23	ZOD LESNA	PERNA VKK	VSETIN	H	288	2,2	301	9600	3,75	360	3,23	310	431	H97
24	ZEMKO KOZLI A.S.	KOZLI	HAVLICKUV BROD	P	266	2,3	301	9282	3,93	365	3,33	309	408	H100
25	ZS KOSOVA HORA A.S.	KAMENICE	PRIBRAM	P	230	2,3	301	9201	3,94	362	3,35	308	419	H93
26	ZEAS BANOV, A.S.	BANOV	UHERSKE HRADISTE	H	249	2,1	300	9910	3,56	353	3,11	308	411	H100
27	ZOD ZALSI	JEHNEDI	USTI NAD ORLICI	H	298	1,9	298	9702	3,50	339	3,17	308	402	H99
28	ZDV KRCHLEBY A.S.	KRCHLEBY VS	KUTNA HORA	P	278	2,3	297	9226	3,65	337	3,33	307	414	R65H31
29	ZD SLOUPNICE	RETOVA	USTI NAD ORLICI	P	222	1,3	294	9120	3,72	339	3,35	306	384	H87K12
30	ZD "KRIZANOVSKO"	KADOLEC NK	ZDAR NAD SAZAVOU	H	250	1,8	300	9273	3,65	338	3,29	305	408	H100
31	SZP ZABCICE	VKK ZABCICE	BRNO-VENKOV	H	286	2,2	301	9240	3,89	359	3,29	304	434	H99
32	ZOD HORICE	KOBEROVICE	PELHRIMOV	P	264	2,4	297	9184	3,68	338	3,31	304	425	H58R22
33	AGROPODNIK KOSETICE	CHYSNA II	PELHRIMOV	H	230	1,8	301	9137	3,86	352	3,30	301	428	H98
34	ROLS LESANY,SP.SRO	BILOVICE VKK	PROSTEJOV	H	283	2,3	302	9280	3,64	338	3,24	301	414	H99
35	ZD DOLANY	SLATINA K 174	NACHOD	P	266	1,8	291	8942	3,30	295	3,37	301	380	H76C20
36	AGRODR. NACERADEC	HORNI LHOTA-FARMA	BENESOV	P	207	2,3	302	8846	4,02	356	3,40	300	413	H59C40
37	AGRO-MERIN,A.S.	VYSOKE-VKK		H	252	2,0	298	9266	3,75	347	3,24	300	384	H92
38	ZD VYCAPY,DRUZSTVO	HORNI UJEZD	TREBIC	H	227	2,3	300	9349	3,59	336	3,21	300	444	H99
39	AGRO VYSEHOROVICE	VYSEHOROVICE VKK	PRAHA-VYCHOD	H	274	2,1	298	9147	3,66	334	3,28	300	402	H100
40	BESKYDAGRO PALKOVICE	SKALICE		-	281	2,0	301	8859	4,00	354	3,37	299	441	H95
41	ZD BELCICE	HORNOSIN	STRAKONICE	C	214	2,8	300	8729	4,02	351	3,43	299	395	C69I31
42	ZOD POTEHY	POTEHY K96	KUTNA HORA	H	271	2,5	302	9199	3,23	297	3,25	299	429	H94
43	ZD UNCOVICE	PRIKAZY VKK	OLOMOUC	P	249	2,2	299	8923	3,91	349	3,34	298	418	H97
44	DS AGROS,A.S.	NETIN	ZDAR NAD SAZAVOU	H	281	2,4	299	9090	3,54	321	3,28	298	415	H98
45	ZS KRATONOHY A.S.	BOHARYNE	HRADEC KRALOVE	H	249	2,5	298	9051	3,54	320	3,28	297	420	H96
46	HD URCICE,DRUZSTVO	URCICE IV	PROSTEJOV	C	286	2,7	303	8395	3,79	318	3,54	297	378	C99
47	ZEMASPOL U.BROD A.S.	TESOV - VOLNA	UHERSKE HRADISTE	H	226	1,7	300	9083	3,79	344	3,25	295	421	H100
48	ZEa - LAND, S.R.O.	ZERNOV 500	SEMILY	H	207	2,3	301	9136	3,67	335	3,23	295	402	H100
49	ZD BASNICE	BRISTANY	JICIN	P	241	1,9	303	8947	3,73	334	3,29	295	427	H100
50	AZ HOLDING A.S.	VESTIN-NK	ZDAR NAD SAZAVOU	C	225	2,3	294	8716	4,07	355	3,38	294	386	C87

PORADI STAJE	CHOVATEL	STAJ	STREDISKO	ZAPIS DO PK	POCET LAKTACI	PRUM. POR.	LAKT. DNY	MLEKO KG	TUK %	TUK KG	BLK %	BLK KG	MEZI DOBI	PREVAZ. PLEMENO
1	ROZVODI, SPOL. S R.O.	CERNOV VKK	PELHRIMOV	H	413	2,4	301	11712	3,37	394	3,27	383	409	H98
2	MLECNA FARMA S.R.O.	LUBINA VKK	NOVY JICIN	H	424	2,2	300	11675	3,59	419	3,21	374	420	H99
3	ZS OSTRETIN A.S.	OSTRETIN-NK	PARDUBICE	H	428	2,4	300	11814	3,48	411	3,14	371	424	H100
4	AGRODRUZSTVO ZAHORI	TRESEN	PISEK	H	440	2,0	302	11657	3,47	405	3,17	370	406	H99
5	MESPOL MEDLOV, A.S.	MEDLOV VKK	OLOMOUC	H	370	2,3	295	11069	3,68	407	3,22	357	405	H99
6	ZEAS, A.S.S.HRADISTE	BROZANY	PARDUBICE	H	437	1,9	302	11124	3,50	389	3,21	357	401	H88
7	ZD VSESTARY	CHLUM VKK	HRADEC KRALOVE	H	436	2,4	300	10598	3,55	376	3,33	353	422	H99
8	ZD ROSTYN V HODICICH	VKK HODICE	JIHLAVA	H	321	2,1	299	10534	3,77	397	3,32	349	427	H100
9	ZD CECHTICE	CECHTICE - HOLSTYN	BENESOV	H	397	2,2	301	10852	3,57	388	3,17	344	408	H97
10	AGRA DESTNA, -A.S.	DESTNA VKK	JINDRICHUV HRADEC	H	428	2,2	301	10458	3,58	375	3,29	344	395	H93
11	ZESPO CZ S.R.O.	PISECNA H	USTI NAD ORLICI	P	375	2,1	299	10165	4,10	416	3,36	342	400	H85K15
12	DV POLANKA N. ODROU	POLANKA K3	NOVY JICIN	P	412	2,2	298	10357	3,68	381	3,30	342	388	H80R18
13	AGRO SLATINY A.S.	VRBICE VKK	JICIN	H	403	2,3	295	10229	3,56	364	3,30	338	390	H98
14	LETOHRADSKA ZS	LUKAVICE HK	USTI NAD ORLICI	P	421	2,2	294	10024	3,80	381	3,36	337	387	H64K27
15	LUKA, A.S.	VYS.STUDNICE VKK	JIHLAVA	H	427	2,3	304	10350	3,71	384	3,24	336	408	H97
16	ZD " HRANICAR"	NEPLACHOVICE	OPAVA	H	471	2,3	299	10579	3,64	386	3,17	335	408	H100
17	PODEBRADSKA BLATA	KOUTY		P	465	2,5	298	10186	3,59	366	3,27	333	459	H99
18	VOS ZEMEDELCE, A.S.	V.OPATOVICE-UHRICE H	BLANSKO	H	425	2,5	301	10060	3,81	383	3,30	332	417	H99
19	AGRODRUZST.VYSETICE	VYSETICE	TABOR	I	305	1,9	298	10208	3,54	361	3,25	332	405	H100
20	ZD KELECKO	KELC SZCHD KU		H	383	2,1	301	10243	3,62	370	3,23	331	444	H100
21	ZD DOLANY	SVINISTANY	NACHOD	P	452	2,2	296	10554	3,56	376	3,12	329	398	H92
22	MORAVAN A.S.	PETRALD K202	NOVY JICIN	H	315	2,0	299	10124	3,56	360	3,23	327	421	H96
23	ZD DOBRUSKA	DOBRUSKA-MLEC.FARMA	RYCHNOV NAD KNEZ.	H	346	2,2	301	10409	3,55	369	3,13	326	430	H98
24	UNESOVSKY STATEK AS.	PERNAREC	PLZEN-SEVER	P	341	2,1	301	9688	3,75	363	3,37	326	416	H81K12
25	AGRAS ZELATOVICE, A.S	ZELATOVICE VKK 1	PREROV	H	402	1,9	303	9759	3,15	307	3,33	325	447	H99
26	AGRODRUZST.SEBRANICE	POHORA VKK	SVITAVY	P	441	2,3	298	9683	3,74	362	3,33	322	399	H96
27	AGRO-MERIN, A.S.	VKK BLIZKOV		H	475	2,5	297	10242	3,48	357	3,14	322	398	H98
28	AGRO BYSTRICE A.S.	BYSTRICE VKK	JICIN	H	451	2,2	298	9581	4,05	388	3,34	320	381	H98
29	ZS SLOVEC A.S.	SLOVEC	NYMBURK	H	397	2,2	296	9597	3,64	350	3,34	320	413	H96
30	AGROPODNIK KOSETICE	KOSETICE	PELHRIMOV	H	365	2,1	301	9701	3,72	361	3,29	319	446	H97
501 a vice laktaci														
1	AGRAS BOHDALOV, A.S.	BOHDALOV VKK	ZDAR NAD SAZAVOU	H	655	2,3	299	12152	3,68	447	3,21	390	404	H100
2	ZERAS AS RADOST.N/O.	RADOSTIN	ZDAR NAD SAZAVOU	H	538	2,0	303	11657	3,51	410	3,26	380	388	H99
3	ZERAS AS RADOST.N/O.	PAVLOV	ZDAR NAD SAZAVOU	H	534	2,2	298	11273	3,60	406	3,29	371	397	H99
4	MORAVSKA ZEMEDELKA	PROSENICE	PREROV	H	505	2,3	303	10834	3,89	422	3,36	364	418	H98
5	ZOD BRNISTE	VELKY GRUNOV VKK	CESKA LIPA	H	524	2,2	303	11443	3,71	425	3,13	359	407	H100
6	NETIS, A.S.	JABLUNKOV VKK	FRYDEK-MISTEK	H	551	2,0	302	11391	3,55	405	3,15	359	412	H100
7	ZDV NOVOSVELESKO	NOVE VESELI	ZDAR NAD SAZAVOU	H	700	2,5	300	10979	3,64	400	3,23	355	409	H99
8	DVPM SLAVIKOV	SLAVIKOV VKK	HAVLICKUV BROD	P	511	2,3	301	10650	3,45	367	3,22	343	416	H77K14
9	NETIS A.S.	D.LUTYNE VKK	KARVINA	H	571	1,9	298	10694	3,69	394	3,20	342	400	H98
10	AGRO POSAZAVI, A.S.	VADIN	HAVLICKUV BROD	H	513	2,2	298	10632	3,58	381	3,22	342	409	H97
11	DOBROSEV A.S.	DOBROVIN VKK-K2		H	540	2,4	300	10699	3,40	363	3,15	337	408	H100
12	AGROSUMAK A.S.	SUCHDOL VKK	NOVY JICIN	H	515	2,3	301	10265	3,81	391	3,23	332	408	H98
13	ZEMSPOL STUDENKA A.S	PUSTEJOV K240	NOVY JICIN	H	606	2,2	299	10315	3,60	372	3,21	331	391	H99
14	ZD BRTNICE	UHRINOVICE VKK	JIHLAVA	H	877	2,0	300	10133	3,52	356	3,26	331	404	H99
15	ZD KRASNA HORA A.S.	PETROVICE	PRIBRAM	P	535	2,1	302	9928	4,05	402	3,29	327	409	H96
16	ZEM.AKC.SPOL.NIVNICE	NIVNICE	UHERSKE HRADISTE	H	680	2,3	304	10501	3,62	381	3,09	324	418	H99
17	MECLOVSKA ZEMEDEL.AS	VKK SRBY	DOMAZLICE	H	529	2,1	300	9758	3,75	366	3,31	323	423	H97
18	ZD TRH.STEPANOV, A.S.	TRHOVY STEPANOV VKK	BENESOV	H	683	2,0	302	10013	3,62	363	3,17	318	435	H99
19	AGROJECMINEK S.R.O.	CHROPYNE	KROMERIZ	H	878	2,1	301	10210	3,80	388	3,11	317	432	H98
20	ZDV FRYSTAK	FRYSTAK	ZLIN	H	709	2,3	301	9349	3,80	355	3,36	314	413	H74R20



## Seznam krav s vynikající užitkovostí za ukončené laktace

### *The Best Cows*



*Šampionka z Mrakova 2010 (foto Svaz chovatelů holštýnského skotu ČR).*

## Seznam krav s vynikající užitkovostí za ukončené laktace – vysvětlivky The Best Cows – Abbreviations

Pořadí – rank  
Číslo krávy – number of cow  
Zemědělský podnik – breeder  
Stáj – city, farm  
Středisko – region  
Plemeno – breed  
Otec – sire  
Otec matky – sire of dam  
Pořadí laktace – lact. record  
Lakt. dny – days of lactation  
Mléko kg – milk in kg  
Tuk % - fat in %  
Tuk kg – fat in kg  
Blk % - protein in %  
Blk kg – protein in kg  
Souc B+T – protein + fat production  
Mezidobí – calving interval



*Býk RAD 178, majitel ALA, a.s., (foto CRV Czech Republic).*

## SEZNAM KRAV S NEJVYSSI UZITKOVOSTI ZA NORMOVANE LAKTACE UKONCENE V KONTROLNIM ROCE (PLEMENO ČESKÉ STRAKATE)

PORADI	CISLO KRAVY	CHOVATEL	STAJ	STREDISKO	PLEMENO	OTEC	OTEC MATKY	PORADI LAKTACE	LAK. DNY	MLEKO KG	TUK %	TUK KG	BLK %	BLK KG	SOUČ. B+T	MEZI DOBI
1	CZ	153348 921	AGRODR. NACERADEC	NACERADEC C	BENESOV	C100	NIC-010 SAL-021	2	305	14558	4,04	588	3,55	517	1105	340
2	CZ	123460 503	ALA A.S. REPNIKY	REPNIKY IV	CHRUDIM	C100	HEL-023 UF-006	6	312	12411	4,64	576	3,89	483	1059	374
3	CZ	007363 962	ZAS HORNÍ BRADLO	JAVORNE	CHRUDIM	C80R	MOR-059 TAR-005	4	323	13554	4,27	579	3,33	452	1031	533
4	CZ	107970 921	AGRODR. NACERADEC	NACERADEC C	BENESOV	C100	UF-059 REZ-300	3	320	13107	4,36	572	3,36	440	1012	372
5	CZ	125416 101	VOD ZDISLAVICE	RATAJE	BENESOV	C69R	HG-076 ME-159	5	309	13691	3,82	523	3,48	476	999	349
6	CZ	111870 101	AGRODR. NACERADEC	NACERADEC C	BENESOV	C69RA	JUN-619 REZ-300	8	324	12564	4,52	568	3,38	425	993	368
7	CZ	134343 101	AGRODR. NACERADEC	NACERADEC C	BENESOV	C84A	HG-109 JUN-619	6	303	13429	4,16	558	3,19	429	987	463
8	CZ	134315 101	AGRODR. NACERADEC	NACERADEC C	BENESOV	C80A	HG-076 JUN-619	7	319	12125	4,85	588	3,20	388	976	388
9	CZ	013794 971	ZAKOPALOVA PETRA	STARÁ VES	PREROV	C75R	ZEL-029	5	337	12244	4,72	578	3,21	393	971	426
10	CZ	111418 972	ZP KVASICKO A.S.	STRIZOVICE VKK	KROMERIZ	C60H	MKM-261 NGA-229	3	310	11545	4,95	571	3,45	398	969	354
11	CZ	153697 921	VOD ZDISLAVICE	RATAJE	BENESOV	C100	RAD-071 ZEL-047	2	309	12813	4,00	513	3,55	455	968	415
12	CZ	188860 921	AGRODR. NACERADEC	NACERADEC C	BENESOV	C100	AMT-019 UF-059	1	307	12919	4,29	554	3,17	409	963	22/21
13	CZ	099841 952	ZD DOBRA VODA	DOBRA VODA K 174	JICIN	C86R	BA-089 SAL-066	2	312	12304	4,47	550	3,28	404	954	542
14	CZ	118868 921	ZD KRASNA HORA A.S.	KRASNA HORA VKK SCH	PRIBRAM	C100	RAD-099 BJR-228	3	334	11038	4,77	526	3,82	422	948	387
15	CZ	020622 931	PIVONKA	BABICE	BENESOV	C69R	HUS-003 REZ-196	4	329	12962	4,17	540	3,10	402	942	397
16	CZ	021837 961	ZD VELKA LOSENICE	MALA LOSENICE	ZDAR NAD SAZAVOU	C80R	MKM-225 BUR-276	5	327	11019	4,80	529	3,70	408	937	336
17	CZ	102733 953	AGRONEA A.S. POLICKA	POLICKA K3	SVITAVY	C83A	RAD-099 REN-387	3	325	12186	4,24	517	3,44	419	936	557
18	CZ	125638 504	ZEPO BELOHRAD A.S.	DOLNI NOVA VES I	JICIN	C84R	MOR-059 ZEL-047	5	325	12401	4,32	536	3,23	400	936	460
19	CZ	104893 506	BELINA OLDRICH	BOHANKA 2	JICIN	C100	UF-022 SAL-010	6	307	10282	5,81	597	3,30	339	936	362
20	CZ	034690 953	BELINA OLDRICH	BOHANKA 2	JICIN	C100	AMT-014 CAN-001	4	315	10567	5,38	569	3,45	365	934	392
21	CZ	266787 961	AZ HOLDING A.S.	VESTIN-NK	ZDAR NAD SAZAVOU	C87R	RAD-198 MKM-215	2	312	13294	3,79	504	3,22	428	932	387
22	CZ	186697 931	ZD BELCICE	HORNOSIN	STRAKONICE	C80R	UF-068 PY-572	2	324	11430	4,47	511	3,66	418	929	435
23	CZ	153787 931	PIVONKA	BABICE	PRACHATICE	C53R	MKM-229 RED-196	3	311	13034	3,91	509	3,18	415	924	454
24	CZ	030173 953	ZOD ZALSI	CESKE HERMANICE 1	USTI NAD ORLICI	C78A	BJ-124 REZ-335	4	323	12973	4,09	531	3,03	393	924	364
25	CZ	007513 921	AGRODR. NACERADEC	NACERADEC C	BENESOV	C86R	MOR-059 ZEL-025	4	313	12655	3,96	501	3,33	421	922	409
26	CZ	117996 921	VOD ZDISLAVICE	RATAJE	BENESOV	C100	RAD-064	3	313	13194	3,49	461	3,43	453	914	381
27	CZ	126816 932	ZD MERKLIN U PRESTIC	ZEMETICE	PLZEN-JIH	C82R	BJR-291 CSM-353	3	354	11485	4,38	503	3,57	410	913	421
28	CZ	007462 921	AGRODR. NACERADEC	NACERADEC C	BENESOV	C86R	HG-109 LB-354	5	324	12108	4,41	534	3,11	376	910	399
29	CZ	151843 961	ZD OKRISKY	OKRISKY 4	TREBIC	C86A	PRP-123 BJ-124	4	314	10751	4,68	503	3,77	405	908	423
30	CZ	235087 961	DVPM SLAVIKOV	SLAVIKOV VKK	HAVLICKUV BROD	C100	BA-097 BJ-161	2	326	12706	3,75	477	3,38	429	906	403
31	CZ	122819 505	ZD DOLANY	SVINISTANY	NACHOD	C76AR	MOR-059 REN-387	4	320	12008	4,26	511	3,28	394	905	498
32	CZ	133675 921	ZAS UZICE A.S.	STANKOVICE	KUTNA HORA	C70R	REZ-376	2	328	12431	3,86	480	3,41	424	904	361
33	CZ	235070 961	DVPM SLAVIKOV	SLAVIKOV VKK	HAVLICKUV BROD	C88H	POL-007 MOR-100	2	321	12330	4,20	518	3,13	386	904	391
34	CZ	176036 961	DVP, DRUZSTVO PYSEL	PYSEL I	TREBIC	C100	RAD-104 HEL-008	3	315	11989	4,05	486	3,48	417	903	431
35	CZ	016136 932	MALY BOR AGROSPOL, AS	MALY BOR	KLATOVY	C75R	HEL-034 RED-239	5	317	11409	4,40	502	3,49	398	900	334
36	CZ	133482 610	ZD KOZICHovice	KOZICHovice	TREBIC	C100	HG-183 REZ-300	5	319	11955	3,87	463	3,63	434	897	382
37	CZ	028630 921	ZAS UZICE A.S.	STANKOVICE	KUTNA HORA	C100	RAD-064 REZ-316	4	322	12187	3,90	475	3,45	420	895	419
38	CZ	151060 932	MALY BOR AGROSPOL, AS	MALY BOR	KLATOVY	C100	HEL-023 NIC-005	2	315	11346	4,57	519	3,31	376	895	352
39	CZ	249119 931	ZD KOVAROV	RADVANOVA KS	PISEK	C61H	NEB-747 NEA-065	2	285	9275	5,75	533	3,89	361	894	418
40	CZ	127888 961	DVP, DRUZSTVO PYSEL	PYSEL I	TREBIC	C78A	MOR-059 FZ-160	6	307	12132	3,81	462	3,54	430	892	462
41	CZ	117614 921	VOD ZDISLAVICE	BOLINA	BENESOV	C100	RAD-064 MOR-045	4	318	12999	3,64	473	3,22	419	892	374
42	CZ	208381 961	ZD VELKA LOSENICE	KRAVIN NOVE DVORY	ZDAR NAD SAZAVOU	C87A	MOR-059 EB-310	3	310	12193	3,77	460	3,53	431	891	481
43	CZ	029724 961	AGROSPOL UTECHOVICE	UTECHOVICE	PELHRIMOV	C75R	HG-149 RED-236	4	307	11078	4,52	501	3,52	390	891	375
44	CZ	117597 504	BELINA OLDRICH	BOHANKA 2	JICIN	C79A	TAR-005 LB-354	4	296	9360	6,10	571	3,42	320	891	409
45	CZ	210591 931	ZOD BOROVANY	BOROVANY VKK-SKOPEK	CESKE BUDEJOVICE	C100	AMT-009 MOR-059	2	307	12821	3,70	475	3,24	415	890	363
46	CZ	154138 932	AG-PRODUKT A.S.	ZELCANY	PLZEN-JIH	C100	RAD-180 BUR-228	2	307	9826	5,56	546	3,50	344	890	370
47	CZ	117859 921	VOD ZDISLAVICE	BOLINA	BENESOV	C100	NIC-010 UF-025	3	326	12968	3,51	455	3,35	434	889	338
48	CZ	154088 921	ZS DUBLOVICE A.S.	DUBLOVICE VKK	PRIBRAM	C76R	BO-846 MOR-051	2	312	10724	4,55	488	3,73	400	888	370
49	CZ	018622 961	ZDV HODISKOV	HODISKOV	ZDAR NAD SAZAVOU	C84A	MOR-059 ZEL-025	4	315	10619	4,67	496	3,69	392	888	554
50	CZ	158715 931	ZOD OLESNIK	CHLUMEC VKK -PRIBYL	CESKE BUDEJOVICE	C81R	HG-198 SAL-025	3	334	10470	4,78	500	3,70	387	887	600

## SEZNAM KRAV S NEJVYSSI UZITKOVOSTI ZA NORMOVANE LAKTACE UKONCENE V KONTROLNIM ROCE

PORADI	CISLO KRAVY	CHOVATEL	STAJ	STREDISKO	PLEMENO	OTEC	OTEC MATKY	PORADI LAKTACE	LAK. DNY	MLEKO KG	TUK %	TUK KG	BLK %	BLK KG	SOUČ. B+T	MEZI DOBI		
51	CZ	135763	511	ZOD ZALSI	CESKE HERMANICE 1	USTI NAD ORLICI	C100	BJR-228	HG-011	6	306	11044	4,80	530	3,23	357	887	384
52	CZ	135302	952	BELINA OLDRICH	BOHANKA 2	JICIN	C68R	UF-099	RED-222	2	310	9084	6,03	548	3,72	338	886	384
53	CZ	019876	952	ZAS MZANY A.S.	MZANY	HRADEC KRALOVE	C88A	RAD-099	REB-373	4	320	10951	4,23	463	3,85	422	885	494
54	CZ	006791	961	ZVOZD "HORACKO"	KNEZICE	TREBIC	C72AR	JUN-618	HT-005	5	309	10866	4,45	483	3,70	402	885	417
55	CZ	132171	207	LUDEK JACHIM	KREJNICE	STRAKONICE	C100	TAR-005	UF-006	4	313	11072	4,80	531	3,20	354	885	398
56	CZ	226916	961	ZOD CASLAVICE	CASLAVICE	TREBIC	C100	RAD-156	BO-849	2	317	11217	4,35	488	3,53	396	884	435
57	CZ	142452	201	ZD LOCENICE	MOKRY LOMVKK-LESTINA	CESKE BUDEJOVICE	C100	UF-044	REZ-238	5	314	10812	4,52	489	3,65	395	884	582
58	CZ	217441	961	AZ HOLDING A.S.	VESTIN-NK	ZDAR NAD SAZAVOU	C80R	RAD-099	REZ-361	3	293	10719	4,76	510	3,49	374	884	399
59	CZ	028989	953	LETOHRADSKA ZS	LUKAVICE HK	USTI NAD ORLICI	C88A	HG-109	MOR-026	3	337	12226	4,04	494	3,18	389	883	359
60	CZ	011857	921	ZAS UZICE A.S.	STANKOVICE	KUTNA HORA	C79R	MOR-045	RAD-022	5	311	13502	3,45	466	3,08	416	882	425
61	CZ	108015	921	AGRODR. NACERADEC	NACERADEC C	BENESOV	C100	NIC-010	HG-109	3	303	11804	4,27	504	3,17	374	878	402
62	CZ	106340	101	VOD ZDISLAVICE	RATAJE	BENESOV	C81A	ZEL-037		9	321	12841	3,56	457	3,27	420	877	443
63	CZ	237242	961	AGRO POSAZAVI, A.S.	VADIN	HAVLICKUV BROD	C100	UF-025	UF-022	2	319	12218	3,84	469	3,34	408	877	634
64	CZ	176149	961	AZ HOLDING A.S.	VESTIN-NK	ZDAR NAD SAZAVOU	C100	BJ-179	HAR-002	3	283	10097	4,75	480	3,93	397	877	348
65	CZ	154430	932	PRIKOSICKA ZEM. A.S.	PRIKOSICE-SCH	ROKYCANY	C74R	BCH-071	REZ-327	3	316	10846	4,47	485	3,61	392	877	332
66	CZ	194949	961	AZ HOLDING A.S.	VESTIN-NK	ZDAR NAD SAZAVOU	C84R	MOR-059	RAD-068	4	320	10844	4,47	485	3,61	391	876	373
67	CZ	007599	921	AGRODR. NACERADEC	NACERADEC C	BENESOV	C72R	MOR-059	REN-325	4	304	9816	5,31	521	3,61	354	875	510
68	CZ	036071	961	DVPM SLAVIKOV	SLAVIKOV VKK	HAVLICKUV BROD	C100	RAD-105	RAD-044	4	319	12891	3,58	462	3,19	411	873	334
69	CZ	147703	971	HD URCICE, DRUZSTVO	URCICE IV	PROSTEJOV	C88R	RAD-198	TAR-005	2	323	12195	3,73	455	3,42	417	872	375
70	CZ	153841	953	AGRO LIBOMERICE A.S.	NOVE LHOTICE-KRAVIN	CHRUDIM	C88A	RAD-198	RAD-095	2	337	12560	3,70	465	3,24	407	872	373
71	CZ	103100	952	BELINA OLDRICH	BOHANKA 2	JICIN	C85H	NIC-010	TAR-005	3	318	9460	5,48	518	3,74	354	872	352
72	CZ	023590	962	ZEMSPOL A.S.SLOUP	SOSUVKA	BLANSKO	C100	MOR-059	ZEL-047	3	320	10925	4,27	466	3,71	405	871	362
73	CZ	013646	961	ZDV SIRAKOV	PODESIN - KU	ZDAR NAD SAZAVOU	C81A	MOR-059	BJR-248	4	310	10815	4,46	482	3,60	389	871	358
74	CZ	154642	921	AGRO PODLESI A.S.	CERVENE JANOVICE	KUTNA HORA	C73R	HG-233	RDA-233	2	306	10620	4,55	483	3,65	388	871	343
75	CZ	268381	961	ZAS HORNÍ BRADLO	JAVORNE	CHRUDIM	C79R	BO-849	MOR-059	2	311	11456	4,09	469	3,50	401	870	372
76	CZ	138178	932	PRIKOSICKA ZEM. A.S.	MIROSOV	ROKYCANY	C60R	BO-841	LON-003	2	312	10864	4,41	479	3,60	391	870	529
77	CZ	108134	921	AGRODR. NACERADEC	NACERADEC C	BENESOV	C100	NIC-010	BJ-124	2	331	11118	4,43	492	3,40	378	870	498
78	CZ	153396	921	AGRODR. NACERADEC	NACERADEC C	BENESOV	C100	BA-078	UF-059	2	297	10581	4,72	499	3,51	371	870	454
79	CZ	023209	932	ZD MERKLIN U PRESTIC	ZEMETICE	PLZEN-JIH	C85R	MKM-221	SAL-025	4	311	11034	4,31	476	3,56	393	869	433
80	CZ	108098	921	AGRODR. NACERADEC	NACERADEC C	BENESOV	C87R	NIC-010	REZ-300	3	333	12147	3,89	472	3,26	396	868	368
81	CZ	015550	921	ZD NECIN	OBORY	PRIBRAM	C100	UF-025	MOR-026	4	374	10511	4,50	473	3,75	394	867	358
82	CZ	004758	961	DVPM SLAVIKOV	SLAVIKOV VKK	HAVLICKUV BROD	C75H	MOR-100	NEB-687	4	307	11751	4,06	477	3,32	390	867	367
83	CZ	048553	931	DOLEZAL MICHAL	STRACHOVICE15-PRIBYL	CESKE BUDEJOVICE	C70R	HEL-008	RED-276	4	324	10900	4,63	505	3,32	362	867	423
84	CZ	257938	931	ZD SKALKA,MAKOV	MAKOV	TABOR	C75R	RAD-118	RED-321	1	308	10639	5,04	536	3,11	331	867	26/19
85	CZ	045949	961	DVPM SLAVIKOV	SLAVIKOV VKK	HAVLICKUV BROD	C100	BJ-161	RAD-044	5	316	12971	3,40	441	3,28	425	866	327
86	CZ	180346	961	BOBROVSKA A.S.	MIROSOV	ZDAR NAD SAZAVOU	C81R	UF-090	SAL-025	3	308	11711	3,82	447	3,58	419	866	347
87	CZ	115262	952	ZD MILETIN	TETIN VKK	JICIN	C84A	RAD-064	JUN-618	3	307	11509	3,98	458	3,55	408	866	418
88	CZ	231548	961	HAVL.BOROVA ZEM.A.S.	HAVL.BOROVA-DOLNI	HAVLICKUV BROD	C100	HG-214	RAD-044	2	325	11604	3,97	461	3,49	405	866	343
89	CZ	047826	328	PRIKOSICKA ZEM. A.S.	MIROSOV	ROKYCANY	C100	MKM-221	BJR-228	5	291	10879	4,31	469	3,65	397	866	330
90	CZ	139812	614	AZ HOLDING A.S.	VESTIN-NK	ZDAR NAD SAZAVOU	C100	BJ-148	ZEL-044	5	332	13099	3,39	444	3,21	420	864	411
91	CZ	117956	921	VOD ZDISLAVICE	RATAJE	BENESOV	C84A	HG-211	EB-382	3	314	11721	3,93	461	3,44	403	864	470
92	CZ	118029	708	AGROCHOVJEZERNICE AS	JEZERNICE SCH	PREROV	C80R	MKM-221	REZ-235	4	316	10920	4,25	464	3,66	400	864	584
93	CZ	018936	921	ZD KRASNA HORA A.S.	KRASNA HORA VKK SCH	PRIBRAM	C100	MOL-176	ZEL-047	5	311	11284	4,15	468	3,50	395	863	396
94	CZ	151171	932	MALY BOR AGROSPOL,AS	MALY BOR	KLATOVY	C100	SOB-005	UF-065	2	310	11074	4,44	492	3,35	371	863	367
95	CZ	033349	961	HAVL.BOROVA ZEM.A.S.	HAVL.BOROVA-DOLNI	HAVLICKUV BROD	C75A	RAD-044	EB-422	4	327	12794	3,47	444	3,27	418	862	485
96	CZ	143911	614	AZ HOLDING A.S.	VESTIN-NK	ZDAR NAD SAZAVOU	C100	BJ-148	RAD-070	6	318	11244	4,20	472	3,47	390	862	396
97	CZ	038823	931	AUSKY JAROSLAV	MLAKA	JINDRICHUV HRADEC	C72R	UF-025	RED-155	4	327	11306	4,22	477	3,40	384	861	362
98	CZ	007508	921	AGRODR. NACERADEC	NACERADEC C	BENESOV	C87R	MOR-059	ZEL-047	4	298	10857	4,71	511	3,21	349	860	403
99	CZ	011546	972	AGROJECMINEK S.R.O.	CHROPYNE	KROMERIZ	C78R	MOR-059	CSM-332	5	321	11560	4,02	465	3,41	394	859	354
100	CZ	110005	953	ALA A.S. REPNIKY	REPNIKY IV	CHRUDIM	C100	MOR-059	HEL-023	4	330	10362	4,70	487	3,59	372	859	359

## SEZNAM KRAV S NEJVYSSI UZITKOVOSTI ZA NORMOVANE LAKTACE UKONCENE V KONTROLNIM ROCE (PLEMENO HOLSTYNSKE)

PORADI	CISLO KRAVY	CHOVATEL	STAJ	STREDISKO	PLEMENO	OTEC	OTEC MATKY	PORADI LAKTACE	LAK. DNY	MLEKO KG	TUK %	TUK KG	BLK %	BLK KG	SOUČ. B+T	MEZI DOBI	
1	CZ	118041 101	KOPECKY PAVEL	JIRETICE	BENESOV	H100	NX-698	NEB-561	6	327	17699	4,20	743	3,37	597	1340	391
2	CZ	185579 961	ZERAS AS RADOST.N/O.	RADOSTIN	ZDAR NAD SAZAVOU	H100	NEB-728	NGA-360	3	324	17771	3,70	657	3,44	612	1269	456
3	CZ	008296 961	AGRAS BOHDALOV, A.S.	BOHDALOV VKK	ZDAR NAD SAZAVOU	H100	NGA-441	NGA-248	4	311	17954	3,61	649	3,30	593	1242	392
4	CZ	109449 921	KOPECKY PAVEL	JIRETICE	BENESOV	H100	NEA-002	NX-698	3	330	18129	3,63	658	3,11	563	1221	457
5	CZ	145302 981	ZD JAVORNIK TICHA	TICHA VKK	NOVY JICIN	H100	NXA-056	NX-951	2	328	12837	6,22	798	3,28	421	1219	360
6	CZ	109468 921	KOPECKY PAVEL	JIRETICE	BENESOV	H100	NEA-231	NX-698	2	562	16600	3,80	630	3,49	579	1209	436
7	CZ	129641 932	MECHOLUPSKA ZEM.A.S.	PREDSLAV	KLATOVY	H81C	NBY-078	RED-230	2	308	15759	4,35	686	3,22	523	1209	424
8	CZ	153325 921	AGRODR. NACERADEC	NACERADEC	BENESOV	H100	NEA-025	NX-968	2	306	16603	4,13	685	3,12	518	1203	358
9	CZ	242734 931	ZD BRLOH	BRLOH-VKK	CESKY KRUMLOV	H100	NXA-056	NXA-350	1	309	16182	4,08	661	3,31	536	1197	26/02
10	CZ	130953 971	MORAVSKA ZEMEDELSKA	PROSENICE	PREROV	H100	NX-862	NXA-018	3	325	14631	4,71	689	3,40	498	1187	343
11	CZ	108076 921	AGRODR. NACERADEC	NACERADEC	BENESOV	H100	NEA-113	264-240	3	309	16675	3,94	657	3,14	524	1181	587
12	CZ	187640 961	AGRAS BOHDALOV, A.S.	BOHDALOV VKK	ZDAR NAD SAZAVOU	H100	RED-428		2	324	15749	4,17	657	3,31	521	1178	471
13	CZ	114684 971	VYJIDACEK RADOMIR	VYSEHORKY 5	SUMPERK	H100	NXA-066	NX-913	4	320	15698	4,20	660	3,27	514	1174	431
14	CZ	123569 981	MLECNA FARMA S.R.O.	LUBINA VKK	NOVY JICIN	H100	NEB-924	NX-763	2	330	18682	3,26	609	3,00	561	1170	559
15	CZ	109462 921	KOPECKY PAVEL	JIRETICE	BENESOV	H100	NGA-436	NX-838	3	309	14907	4,43	660	3,22	510	1170	478
16	CZ	134115 971	MORAVSKA ZEMEDELSKA	PROSENICE	PREROV	H100	NEA-204	NX-895	2	337	16369	3,85	631	3,27	536	1167	628
17	CZ	164813 953	ZESPO CZ S.R.O.	PISECNA H	USTI NAD ORLICI	H100	NEA-319	NEB-417	2	322	13878	4,81	668	3,52	489	1157	414
18	CZ	272280 961	ZERAS AS RADOST.N/O.	RADOSTIN	ZDAR NAD SAZAVOU	H100	NXA-056	NEA-075	2	331	18004	3,38	609	3,02	544	1153	344
19	CZ	011912 981	MLECNA FARMA S.R.O.	LUBINA VKK	NOVY JICIN	H100	NBY-219		4	310	15941	4,02	641	3,21	511	1152	538
20	CZ	075116 931	BASIK MILAN, ING.	ZARYBNICNA LHOTA 15	TABOR	H100	NEB-943	NGA-242	4	301	16024	4,00	641	3,18	510	1151	355
21	CZ	233345 961	ZERAS AS RADOST.N/O.	RADOSTIN	ZDAR NAD SAZAVOU	H100	NEB-924	NEB-655	2	314	15218	4,19	637	3,33	507	1144	334
22	CZ	274483 961	AGRAS BOHDALOV, A.S.	BOHDALOV VKK	ZDAR NAD SAZAVOU	H100	NGA-516	NEB-748	2	324	17496	3,36	587	3,18	556	1143	
23	CZ	144957 981	MLECNA FARMA S.R.O.	LUBINA VKK	NOVY JICIN	H100	NGA-404	NEB-716	2	319	16407	3,72	610	3,24	531	1141	335
24	CZ	019507 921	KOPECKY PAVEL	JIRETICE	BENESOV	H100	NXA-032	NGA-227	3	338	15870	4,18	663	3,01	477	1140	532
25	CZ	167098 931	ZD BRLOH	BRLOH-VKK	CESKY KRUMLOV	H100	NXA-124	NEB-538	3	311	17134	3,53	604	3,12	535	1139	603
26	CZ	118047 101	KOPECKY PAVEL	JIRETICE	BENESOV	H100	NEB-600	NX-293	5	320	15497	4,02	623	3,22	515	1138	481
27	CZ	206313 931	ZOD KLUKY	KLUKY	PISEK	H100	NEA-175	NXA-018	2	331	13706	4,38	600	3,91	536	1136	467
28	CZ	123490 981	MLECNA FARMA S.R.O.	LUBINA VKK	NOVY JICIN	H100	NX-955	NEB-291	2	316	15723	4,03	634	3,19	501	1135	621
29	CZ	008360 961	AGRAS BOHDALOV, A.S.	BOHDALOV VKK	ZDAR NAD SAZAVOU	H100	NX-776	NX-818	4	330	15455	4,17	644	3,18	491	1135	432
30	CZ	233100 961	ZERAS AS RADOST.N/O.	RADOSTIN	ZDAR NAD SAZAVOU	H100	NEA-192	NX-917	3	325	14244	4,52	644	3,45	491	1135	483
31	CZ	149448 931	AGRA DESTNA,-A.S.	DESTNA VKK	JINDRICHUV HRADEC	H100	NXA-033	NEB-583	3	308	15832	3,91	619	3,25	514	1133	407
32	CZ	153344 921	AGRODR. NACERADEC	NACERADEC	BENESOV	H100	NGA-514	NEB-924	2	320	14834	4,35	645	3,29	488	1133	389
33	CZ	187433 961	AGRAS BOHDALOV, A.S.	BOHDALOV VKK	ZDAR NAD SAZAVOU	H100	NX-869	NX-856	3	308	15716	3,98	626	3,22	506	1132	431
34	CZ	101887 953	ZESPO CZ S.R.O.	PISECNA H	USTI NAD ORLICI	H100	NEA-026	NX-698	4	336	15126	4,28	647	3,21	485	1132	394
35	CZ	109450 921	KOPECKY PAVEL	JIRETICE	BENESOV	H100	NXA-171	NBY-085	3	311	16099	3,98	641	3,04	490	1131	
36	CZ	187613 961	AGRAS BOHDALOV, A.S.	BOHDALOV VKK	ZDAR NAD SAZAVOU	H100	NXA-339	NEB-543	3	299	14930	4,43	661	3,15	470	1131	448
37	CZ	187460 961	AGRAS BOHDALOV, A.S.	BOHDALOV VKK	ZDAR NAD SAZAVOU	H100	NEA-143	NGA-329	3	320	19314	2,75	532	3,09	597	1129	351
38	CZ	129243 952	AGRO BYSTRICE A.S.	BYSTRICE VKK	JICIN	H100	NXA-015	NX-572	2	307	15314	4,09	626	3,26	500	1126	355
39	CZ	187277 961	AGRAS BOHDALOV, A.S.	BOHDALOV VKK	ZDAR NAD SAZAVOU	H100	NGA-404	NX-970	3	307	15664	4,15	650	3,04	476	1126	644
40	CZ	007696 942	AGRAS BOHDALOV, A.S.	BOHDALOV VKK	ZDAR NAD SAZAVOU	H100	NGA-202	NX-615	4	320	16039	3,81	611	3,20	514	1125	546
41	CZ	274470 961	AGRAS BOHDALOV, A.S.	BOHDALOV VKK	ZDAR NAD SAZAVOU	H100	NEB-924	NEB-681	2	306	15865	3,90	619	3,19	506	1125	353
42	CZ	114798 981	MLECNA FARMA S.R.O.	LUBINA VKK	NOVY JICIN	H75X	NEB-832	NEA-009	3	292	15365	4,04	621	3,27	503	1124	577
43	CZ	109189 971	MORAVSKA ZEMEDELSKA	PROSENICE	PREROV	H75C	NX-859	NEB-729	3	305	14044	4,46	627	3,52	495	1122	351
44	CZ	233230 961	ZERAS AS RADOST.N/O.	PAVLOV	ZDAR NAD SAZAVOU	H100	NEA-098	NEA-060	3	316	14030	4,52	634	3,48	488	1122	399
45	CZ	187679 961	AGRAS BOHDALOV, A.S.	BOHDALOV VKK	ZDAR NAD SAZAVOU	H100	NEA-205	NX-933	3	312	15658	3,83	599	3,33	522	1121	443
46	CZ	149440 931	AGRA DESTNA,-A.S.	DESTNA VKK	JINDRICHUV HRADEC	H100	NX-970	NX-572	3	353	15258	4,23	645	3,12	476	1121	487
47	CZ	214979 931	BASIK MILAN, ING.	ZARYBNICNA LHOTA 15	TABOR	H100	NBY-234	NEB-943	2	313	15556	3,80	591	3,39	527	1118	367
48	CZ	100638 951	ZOD BRNISTE	VELKY GRUNOV VKK	CESKA LIPA	H100	NGA-366	NXA-261	2	321	16547	3,62	599	3,14	519	1118	356
49	CZ	008293 961	AGRAS BOHDALOV, A.S.	BOHDALOV VKK	ZDAR NAD SAZAVOU	H100	NX-776	NX-469	4	335	14855	4,21	626	3,31	491	1117	626
50	CZ	109015 971	MORAVSKA ZEMEDELSKA	PROSENICE	PREROV	H88C	NXA-208	NEB-655	3	318	16264	3,44	559	3,42	557	1116	508

## SEZNAM KRAV S NEJVYSSI UZITKOVOSTI ZA NORMOVANE LAKTACE UKONCENE V KONTROLNIM ROCE

PORADI	CISLO KRAVY	CHOVATEL	STAJ	STREDISKO	PLEMENO	OTEC	OTEC MATKY	PORADI LAKTACE	LAK. DNY	MLEKO KG	TUK %	TUK KG	BLK %	BLK KG	SOUČ. B+T	MEZI DOBI		
51	CZ	182146	961	ROZVODI, SPOL. S R.O.	CERNOV VKK	PELHRIMOV	H100	NXA-021	NXA-071	3	328	17183	3,38	580	3,12	536	1116	421
52	CZ	100705	951	ZOD BRNISTE	VELKY GRUNOV VKK	CESKA LIPA	H100	NXA-448	NX-965	2	327	15546	3,87	602	3,31	514	1116	341
53	CZ	106632	981	AGROSUMAK A.S.	SUCHDOL VKK	NOVY JICIN	H100	NEA-119	NGA-360	3	295	14153	4,87	689	3,02	427	1116	442
54	CZ	007502	981	ZOD HLAVNICE	HLAVNICE K 202/1	OPAVA	H75C	NX-572	NGA-267	5	316	15181	4,31	654	3,02	458	1112	435
55	CZ	272378	961	ZERAS AS RADOST.N/O.	RADOSTIN	ZDAR NAD SAZAVOU	H100	NXA-056	NEA-141	2	326	16941	3,39	574	3,17	537	1111	346
56	CZ	272333	961	ZERAS AS RADOST.N/O.	RADOSTIN	ZDAR NAD SAZAVOU	H100	RED-467	NEB-827	2	318	15002	4,19	629	3,21	482	1111	360
57	CZ	116744	921	ZD TRH. STEPANOV, A.S.	HULICE	BENESOV	H100	NXA-019	NBY-108	2	338	15989	4,08	652	2,86	457	1109	654
58	CZ	187442	961	AGRAS BOHDALOV, A.S.	BOHDALOV VKK	ZDAR NAD SAZAVOU	H100	NXA-299	NGA-310	3	336	14154	4,25	601	3,58	507	1108	373
59	CZ	274547	961	AGRAS BOHDALOV, A.S.	BOHDALOV VKK	ZDAR NAD SAZAVOU	H100	NXA-433	NXA-033	2	285	17652	3,21	567	3,06	540	1107	347
60	CZ	248523	961	AGRAS BOHDALOV, A.S.	BOHDALOV VKK	ZDAR NAD SAZAVOU	H100	NEA-175	NEB-924	2	315	14772	4,17	616	3,32	491	1107	347
61	CZ	214965	931	BASIK MILAN, ING.	ZARYBNICNA LHOTA 15	TABOR	H100	NBY-234	NXA-103	3	302	18130	2,93	531	3,17	575	1106	423
62	CZ	001435	971	MORAVSKA ZEMEDELSKA	PROSENIČE	PREROV	H100	NGA-394	NEB-587	5	309	13951	4,34	606	3,58	500	1106	413
63	CZ	108037	921	AGRODR. NACERADEC	NACERADEC	BENESOV	H100	PRP-493	NPD-028	3	315	13522	4,71	637	3,47	469	1106	377
64	CZ	187961	961	ZD ROSTYN V HODICICH	VKK HODICE	JIHLAVA	H100	NEA-210	NXA-021	3	307	15316	3,89	596	3,31	507	1103	485
65	CZ	185880	961	ZERAS AS RADOST.N/O.	RADOSTIN	ZDAR NAD SAZAVOU	H100	NEA-159	NBY-116	3	312	13953	4,34	606	3,56	497	1103	387
66	CZ	248517	961	AGRAS BOHDALOV, A.S.	BOHDALOV VKK	ZDAR NAD SAZAVOU	H100	NEA-163	NX-933	3	304	15857	3,90	618	3,06	485	1103	393
67	CZ	274465	961	AGRAS BOHDALOV, A.S.	BOHDALOV VKK	ZDAR NAD SAZAVOU	H100	NEA-268	NXA-033	2	330	17987	3,03	545	3,10	557	1102	486
68	CZ	146201	614	ZERAS AS RADOST.N/O.	PAVLOV	ZDAR NAD SAZAVOU	H100	NBY-116	NGA-207	5	320	15422	3,73	575	3,42	527	1102	457
69	CZ	274606	961	AGRAS BOHDALOV, A.S.	BOHDALOV VKK	ZDAR NAD SAZAVOU	H100	NXA-484	NGA-441	2	310	15656	3,74	586	3,28	514	1100	397
70	CZ	123291	981	DV POLANKA N. ODROU	POLANKA K3	NOVY JICIN	H100	NXA-383	NXA-018	3	315	17099	3,47	594	2,96	506	1100	430
71	CZ	187678	961	AGRAS BOHDALOV, A.S.	BOHDALOV VKK	ZDAR NAD SAZAVOU	H100	NXA-356	NEB-855	3	319	15582	3,72	580	3,32	518	1098	334
72	CZ	233115	961	ZERAS AS RADOST.N/O.	PAVLOV	ZDAR NAD SAZAVOU	H100	NEA-160	NX-850	2	332	14833	4,00	593	3,40	505	1098	545
73	CZ	233789	961	ZEMAS AG, A.S.	VIDEN	ZDAR NAD SAZAVOU	H100	NXA-274	NEB-733	2	328	13730	4,50	618	3,50	480	1098	549
74	CZ	019522	921	KOPECKY PAVEL	JIRETICE	BENESOV	H100	NXA-131	NBY-100	3	319	14756	4,14	611	3,29	486	1097	488
75	CZ	109779	962	ZEMAX SITBORICE, A.S.	SITBORICE	BRECLAV	H100	NGA-303	NX-768	3	316	14392	4,35	626	3,27	471	1097	521
76	CZ	233748	961	ZEMAS AG, A.S.	MARTINICE	ZDAR NAD SAZAVOU	H100	NXA-369	NBY-192	2	315	13802	4,27	589	3,67	507	1096	619
77	CZ	122151	971	MESPOL MEDLOV, A.S.	MEDLOV VKK	OLOMOUC	H100	NEA-113	NXA-121	3	314	15078	4,01	604	3,26	492	1096	372
78	CZ	100192	951	ZOD BRNISTE	VELKY GRUNOV VKK	CESKA LIPA	H100	NXA-021	NGA-257	3	311	16683	3,63	606	2,94	490	1096	555
79	CZ	153282	921	AGRODR. NACERADEC	NACERADEC	BENESOV	H100	PRP-674	NX-698	2	324	12972	5,02	651	3,43	445	1096	360
80	CZ	009895	972	ZP MORAVAN, A.S.	NEMCICE K 240	KROMERIZ	R61C	RED-322	TAR-005	4	331	13262	5,01	665	3,25	431	1096	484
81	CZ	008318	961	AGRAS BOHDALOV, A.S.	BOHDALOV VKK	ZDAR NAD SAZAVOU	H100	NXA-143	NGA-204	4	315	16445	3,76	618	2,90	477	1095	471
82	CZ	157080	931	BASIK MILAN, ING.	ZARYBNICNA LHOTA 15	TABOR	H100	NGA-413	NEB-614	3	325	16555	3,42	566	3,19	528	1094	489
83	CZ	248695	961	AGRAS BOHDALOV, A.S.	BOHDALOV VKK	ZDAR NAD SAZAVOU	H100	NEA-285	NX-572	2	310	15778	3,61	569	3,33	525	1094	375
84	CZ	103217	981	DV POLANKA N. ODROU	POLANKA K3	NOVY JICIN	R100	RED-420	RED-332	3	321	13451	4,69	631	3,44	463	1094	362
85	CZ	187654	961	AGRAS BOHDALOV, A.S.	BOHDALOV VKK	ZDAR NAD SAZAVOU	H100	NEA-173	NGA-441	2	326	14601	4,12	601	3,36	491	1092	520
86	CZ	146011	921	ZDV VESELKA	TICHONICE	BENESOV	H100	NXA-369	NXA-032	2	333	14910	4,08	609	3,24	483	1092	365
87	CZ	233745	961	ZEMAS AG, A.S.	VIDEN	ZDAR NAD SAZAVOU	H100	NEA-175	NGA-268	2	317	14069	4,39	617	3,38	475	1092	490
88	CZ	242781	931	ZD BRLOH	BRLOH-VKK	ČESKY KRUMLOV	H100	NEA-053	NEB-941	1	307	14141	4,41	624	3,31	468	1092	33/00
89	CZ	187284	961	AGRAS BOHDALOV, A.S.	BOHDALOV VKK	ZDAR NAD SAZAVOU	H100	NXA-189	NX-891	4	307	16686	3,65	609	2,89	482	1091	391
90	CZ	194971	931	ZD BRLOH	BRLOH-VKK	ČESKY KRUMLOV	H100	NEA-026	NX-698	3	309	16454	3,53	581	3,09	509	1090	482
91	CZ	144986	981	MLECNA FARMA S.R.O.	LUBINA VKK	NOVY JICIN	H100	NGA-404	NBY-081	2	316	14317	4,20	602	3,41	488	1090	370
92	CZ	179282	931	JINDROVA ZEMED.FARMA	LIPANOVICE	PRACHATICE	H100	NBY-235	NGA-227	3	322	18510	2,99	554	2,89	535	1089	403
93	CZ	182079	931	AGRODRUZSTVO ZAHORI	OSLOV NK	PISEK	H100	NEA-113	NBY-116	3	326	15970	3,49	557	3,33	532	1089	473
94	CZ	124410	981	NETIS, A.S.	JABLUNKOV VKK	FRYDEK-MISTEK	H100	NX-776	NBY-164	2	323	16825	3,38	569	3,09	520	1089	399
95	CZ	105385	971	GENOSERVIS, A.S.	FARMA SKALICKA	SUMPERK	H100	NEA-075	NGA-340	3	314	17834	3,01	536	3,10	552	1088	705
96	CZ	135585	101	KOPECKY PAVEL	JIRETICE	BENESOV	H100	NX-918	NX-569	4	326	14797	4,12	609	3,24	479	1088	339
97	CZ	109054	972	VSACKO HOVEZI, A.S.	HUSLENKY K 280	VSETIN	R84C	RED-349	RED-315	3	320	11602	5,76	668	3,62	420	1088	363
98	CZ	108014	921	AGRODR. NACERADEC	NACERADEC	BENESOV	H100	NEB-660	NGA-299	3	331	15828	3,70	586	3,17	501	1087	363
99	CZ	201149	961	ZDV NOVOVESELSKO	NOVE VESELI	ZDAR NAD SAZAVOU	H100	NGA-439	NBY-091	3	307	15072	4,04	609	3,17	478	1087	570
100	CZ	123585	981	MLECNA FARMA S.R.O.	LUBINA VKK	NOVY JICIN	H100	NEA-245	NX-942	2	319	14306	4,39	628	3,20	458	1086	425

## SEZNAM KRAV S NEJVYSSI UZITKOVOSTI ZA NORMOVANE LAKTACE UKONCENE V KONTROLNIM ROCE (OSTATNÍ PLEMENA A KRIZENKY)

PORADI	CISLO KRAVY	CHOVATEL	STAJ	STREDISKO	PLEMENO	OTEC	OTEC MATKY	PORADI LAKTACE	LAK. DNY	MLEKO KG	TUK %	TUK KG	BLK %	BLK KG	SOUČ. B+T	MEZI DOBI
1	CZ	055015	932	FARMA CIHAN S.R.O.	CIHAN	KLATOVY		3	308	13041	4,60	600	3,45	450	1050	491
2	CZ	013575	941	AGRO OTROCIN A.S.	OTROCIN VKK	KARLOVY VARY	X56C	3	331	12748	4,43	565	3,13	399	964	401
3	CZ	154726	953	ZEAS, A.S.S.HRADISTE	BROZANY	PARDUBICE	V75H	2	307	13512	3,69	498	3,41	461	959	360
4	CZ	222542	961	AGROSPOL UTECHOVICE	UTECHOVICE	PELHRIMOV	X63R	2	332	12099	4,07	493	3,72	450	943	472
5	CZ	110659	207	ZD BELCICE	HORNOSIN	STRAKONICE	CI100	5	316	11703	4,38	513	3,57	418	931	393
6	CZ	132697	921	ZS KOSOVA HORA A.S.	KAMENICE	PRIBRAM	X56H	3	333	13471	3,62	487	3,16	426	913	426
7	CZ	110580	207	ZD BELCICE	HORNOSIN	STRAKONICE	CI100	6	305	12698	4,08	518	3,08	391	909	390
8	CZ	155359	921	ZD KRASNA HORA A.S.	KRASNA HORA VKK SCH	PRIBRAM	CI100	2	310	10965	4,38	480	3,82	419	899	350
9	CZ	029742	932	ZEMEDEL.A.S. KOLOVEC	KANICE-PRIKRICE	DOMAZLICE	CI100	4	323	11886	4,10	487	3,45	410	897	427
10	CZ	110665	207	ZD BELCICE	HORNOSIN	STRAKONICE	CI100	5	330	11687	4,09	478	3,48	407	885	353
11	CZ	112880	981	VFU BRNO SZP N.JICIN	BARTOSOVICE NK	NOVY JICIN	X57H	3	317	14387	3,07	441	3,08	443	884	477
12	CZ	100326	921	ZD CECHTICE	CECHTICE - HOLSTYN	BENESOV	X61H	3	325	12289	3,78	464	3,34	411	875	454
13	CZ	252158	931	SVOM SRO	SVUCICE	PISEK	CI100	2	329	11124	4,23	470	3,60	401	871	375
14	CZ	154576	953	ZEAS, A.S.S.HRADISTE	BROZANY	PARDUBICE	V58H	2	328	11104	4,24	471	3,58	398	869	319
15	CZ	157191	931	AGROM S.R.O.	ZBOROV 4R-MICHL	CESKE BUDEJOVICE	X56C	3	314	12904	3,34	431	3,35	432	863	352
16	CZ	186708	931	ZD BELCICE	HORNOSIN	STRAKONICE	CI100	3	329	11173	4,36	487	3,33	372	859	367
17	CZ	120191	921	ZD KRASNA HORA A.S.	PETROVICE	PRIBRAM	X63H	2	311	11688	4,02	470	3,30	386	856	516
18	CZ	204497	931	SVOM SRO	SVUCICE	PISEK	CI100	2	315	12033	4,01	483	3,10	373	856	417
19	CZ	105535	972	PLEMENARSKÉ SLUZBY	PRUSINKY	ZLIN	X60H	3	308	10063	5,17	520	3,32	334	854	332
20	CZ	187596	953	ZEAS, A.S.S.HRADISTE	BROZANY	PARDUBICE	V75H	1	308	10333	4,38	453	3,86	399	852	23/13
21	CZ	135306	952	BELINA OLDRICH	BOHANKA 2	JICIN	CI100	2	309	8540	6,38	545	3,58	306	851	398
22	CZ	186726	931	ZD BELCICE	HORNOSIN	STRAKONICE	CI100	3	328	11708	3,67	430	3,55	416	846	374
23	CZ	105374	953	ZEAS, A.S.S.HRADISTE	BROZANY	PARDUBICE	V60H	3	332	12648	3,76	476	2,88	364	840	332
24	CZ	110714	207	ZD BELCICE	HORNOSIN	STRAKONICE	CI100	4	324	11910	3,77	449	3,21	382	831	445
25	CZ	112662	932	FARMA CIHAN S.R.O.	CIHAN	KLATOVY	X57H	3	305	9628	5,11	492	3,52	339	831	347
26	CZ	129961	101	DZV NOVA, A.S.	PETROVICE VKK	BENESOV	J78C	6	317	9882	5,03	497	3,35	331	828	426
27	CZ	110621	207	ZD BELCICE	HORNOSIN	STRAKONICE	CI100	6	334	10731	4,17	447	3,49	375	822	415
28	CZ	236427	931	ZD BELCICE	HORNOSIN	STRAKONICE	CI100	1	312	9830	4,73	465	3,62	356	821	32/20
29	CZ	138022	921	ZS ZALUZANY A.S.	ZALUZANY VKK N	PRIBRAM	N100	3	330	11518	3,79	437	3,26	376	813	351
30	CZ	056529	931	PIVONKA	BABICE	PRACHATICE	V60R	4	306	11365	3,91	444	3,22	366	810	374
31	CZ	057318	931	ZD BELCICE	HORNOSIN	STRAKONICE	CI100	4	309	11885	3,69	438	3,12	371	809	372
32	CZ	153848	932	ZEMEDEL.A.S. KOLOVEC	KANICE-PRIKRICE	DOMAZLICE	CI100	2	308	10555	3,86	407	3,78	399	806	431
33	CZ	003758	953	NOVAK DAVID	UHERSKO	PARDUBICE	CI100	4	310	10804	3,85	416	3,59	388	804	344
34	CZ	057312	931	ZD BELCICE	HORNOSIN	STRAKONICE	CI100	4	322	11874	3,61	429	3,16	375	804	518
35	CZ	186704	931	ZD BELCICE	HORNOSIN	STRAKONICE	CI100	4	308	10229	4,21	431	3,65	373	804	359
36	CZ	153870	932	ZEMEDEL.A.S. KOLOVEC	KANICE-PRIKRICE	DOMAZLICE	CI100	2	314	12473	3,10	387	3,31	413	800	530
37	CZ	110712	207	ZD BELCICE	HORNOSIN	STRAKONICE	CI100	4	305	10575	4,01	424	3,53	373	797	590
38	CZ	029715	932	ZEMEDEL.A.S. KOLOVEC	KANICE-PRIKRICE	DOMAZLICE	CI100	4	329	10820	3,76	407	3,60	389	796	499
39	CZ	109018	205	SVOM SRO	SVUCICE	PISEK	CI100	5	310	12133	3,55	431	3,01	365	796	453
40	CZ	130982	962	ZEPO BORITOV, DRUZST.	BORITOV	BLANSKO	J58H	2	330	10748	3,97	427	3,38	363	790	443
41	CZ	122011	953	SOLVIT S.R.O.	HOLICE K II	PARDUBICE	CI100	3	315	10494	4,06	426	3,45	362	788	492
42	CZ	110739	207	ZD BELCICE	HORNOSIN	STRAKONICE	CI100	7	324	10153	4,15	421	3,59	365	786	474
43	CZ	283902	931	SVOM SRO	SVUCICE	PISEK	CI100	1	333	9446	4,80	453	3,53	333	786	26/08
44	CZ	186710	931	ZD BELCICE	HORNOSIN	STRAKONICE	CI100	3	322	10242	4,33	443	3,34	342	785	360
45	CZ	114290	506	SOLVIT S.R.O.	HOLICE K II	PARDUBICE	CI100	5	325	10445	3,97	415	3,52	368	783	575
46	CZ	153831	932	ZEMEDEL.A.S. KOLOVEC	KANICE-PRIKRICE	DOMAZLICE	CI100	2	315	11827	3,37	398	3,25	384	782	384
47	CZ	103385	921	ZD ROSOVICE	PICIN	PRIBRAM	J100	3	325	8109	5,60	454	4,04	328	782	392
48	CZ	201265	961	SENECO SP.SRO POLNA	HRBOV	JIHLAVA	X61C	3	259	10408	3,97	413	3,51	365	778	356
49	CZ	112754	932	FARMA CIHAN S.R.O.	CIHAN	KLATOVY	X57H	2	351	8950	5,09	456	3,59	321	777	367
50	CZ	140666	953	ZD ROSICE U CHRASTI	ROSICE	CHRUDIM	CI100	2	314	10899	3,55	387	3,55	387	774	397



**Výsledky KU v jednotlivých stájích, zemědělských podnicích**  
*Results of Milk Recording According to Regions, Firms and Stables*



*Francie - Epinal 2010, ocenění vítězné skupiny jalovic z ČR (foto: Svaz chovatelů českého strakatého skotu).*



**Výsledky KU v jednotlivých stájích, zemědělských podnicích – vysvětlivky**  
**Results of Milk Recording According to Regions, Firms and Stables – abbreviations**

		První laktace 1 <sup>st</sup> lactations											Druhé a další laktace 2 <sup>nd</sup> and other lactations						Všechny laktace All lactations					
1.	the method of milk recording	metoda provádění KU											počet krav s uzávěrkou za normovanou laktaci						počet krav s uzávěrkou za normovanou laktaci					
2.	the type of stable	charakter stáje											počet laktálních dnů						počet laktálních dnů					
3.	production area	výrobní oblast											mléko kg						mléko kg					
4.	main breed	převažující plemeno											tuk %						tuk %					
5.	name of agriculture enterprise	název stáje, zem. podniku, označení kooperace											tuk kg						tuk kg					
6.	number of cows with close in standard lactation	počet krav s uzávěrkou za normované laktace											bílkovina %						bílkovina %					
7.	number of lactation days	počet laktálních dnů											bílkovina kg						bílkovina kg					
8.	milk in kg	mléko kg											věk při prvním otelení v měsících a dnech						počet krav s uzávěrkou za normovanou laktaci					
9.	fat in %	tuk %											počet laktálních dnů						mléko kg					
10.	fat in kg	tuk kg											mléko kg						tuk %					
11.	protein in %	bílkovina %											mléko kg						tuk %					
12.	protein in kg	bílkovina kg											mléko kg						tuk %					
13.	age at first calving (month and days)	věk při prvním otelení v měsících a dnech											mléko kg						tuk %					
14.	number of cows with close in standard lactation	počet krav s uzávěrkou za normovanou laktaci											mléko kg						tuk %					
15.	number of lactation days	počet laktálních dnů											mléko kg						tuk %					
16.	milk in kg	mléko kg											mléko kg						tuk %					
17.	fat in %	tuk %											mléko kg						tuk %					
18.	fat in kg	tuk kg											mléko kg						tuk %					
19.	protein in %	bílkovina %											mléko kg						tuk %					
20.	protein in kg	bílkovina kg											mléko kg						tuk %					
21.	calving interval	mezidobí ve dnech											mléko kg						tuk %					
22.	number of cows with close in normal lactation	počet krav s uzávěrkou za normovanou laktaci											mléko kg						tuk %					
23.	number of lactation days	počet laktálních dnů											mléko kg						tuk %					
24.	milk in kg	mléko kg											mléko kg						tuk %					
25.	fat in %	tuk %											mléko kg						tuk %					
26.	fat in kg	tuk kg											mléko kg						tuk %					
27.	protein in %	bílkovina %											mléko kg						tuk %					
28.	protein in kg	bílkovina kg											mléko kg						tuk %					
29.	breed	plemeno											mléko kg						tuk %					

Kraj – region, chovatel – breeder, výsledky za kraj – results for regions

-----P R V N I L A K T A C E-----				-----DRUHE A DALSI LAKTACE-----							V S E C H N Y L A K T A C E-----																	
1	2	3	4	5	6	7	8	9	10	11	12	13	14	15	16	17	18	19	20	21	22	23	24	25	26	27	28	29
<b>HLAVNI MESTO PRAHA</b>																												
A4	N	H	UHRINEVES - NETLUKY	47	300	8778	3,83	336	3,25	285	23/06	84	297	10246	3,56	365	3,17	325	396	131	298	9719	3,65	355	3,19	310	H99	
A4	N	C	UHRINEVES - NETLUKY	11	293	6083	4,17	253	3,57	217	23/09	35	291	7855	3,86	303	3,40	267	382	46	291	7431	3,92	291	3,43	255	C100	
			CHOVATEL VUZV UHRINEVES	58	298	8267	3,88	321	3,29	272	23/07	120	296	9525	3,63	346	3,22	307	392	178	296	9115	3,71	338	3,25	296	H73C27	
<b>VYSLEDKY ZA HLAVNI MESTO PRAHA</b>				<b>58</b>	<b>298</b>	<b>8267</b>	<b>3,88</b>	<b>321</b>	<b>3,29</b>	<b>272</b>	<b>23/07</b>	<b>120</b>	<b>296</b>	<b>9525</b>	<b>3,63</b>	<b>346</b>	<b>3,22</b>	<b>307</b>	<b>392</b>	<b>178</b>	<b>296</b>	<b>9115</b>	<b>3,71</b>	<b>338</b>	<b>3,25</b>	<b>296</b>	<b>H73C27</b>	
<b>STREDOCESKY KRAJ</b>																												
A4	N	H	SENICE 4R	29	303	6298	4,19	264	3,41	215	29/02	41	298	6373	4,09	261	3,48	222	432	70	300	6342	4,13	262	3,45	219	H96	
			CHOVATEL AGD SENICE, A.S.																									
A4	H	H	VRAZDOVY LHOTICE	84	301	6495	3,80	247	3,28	213	25/23	157	301	7991	3,67	293	3,26	260	426	241	301	7469	3,71	277	3,26	244	H60C38	
			CHOVATEL AGRO DOLNI KRALOVICE																									
A4	N	H	HODKOVICE	350	304	8983	3,66	328	3,26	293	23/24	496	302	9642	3,68	354	3,30	318	416	846	303	9369	3,67	344	3,28	308	H97	
			CHOVATEL AGRO JESENICE A.S.																									
A4	H	C	MESETICE	37	289	5784	4,27	247	3,45	199	31/11	78	288	7252	4,13	299	3,32	241	415	115	288	6780	4,17	283	3,35	227	H45C27K27	
			CHOVATEL AGRO MESETICE S.R.O.																									
A4	H	C	BOHDANEC VS	63	293	5677	4,04	229	3,50	199	28/14	121	292	6321	3,91	247	3,45	218	408	184	292	6101	3,95	241	3,46	211	C84R14	
A4	H	H	NOVY SAMECHOV	56	296	8542	3,74	319	3,32	283	26/00	89	298	9393	3,79	356	3,29	309	422	145	297	9064	3,77	342	3,30	299	H98	
A4	H	C	PAVLOVICE	1	305	6774	3,88	263	3,10	210	28/27	21	287	6017	4,28	257	3,31	199	440	22	288	6051	4,26	258	3,30	200	C71H19	
			CHOVATEL AGRO PERTOLTICE,A.S.	120	295	7023	3,87	272	3,39	238	27/10	231	294	7477	3,88	290	3,36	251	417	351	294	7322	3,87	284	3,37	247	C49H48	
A4	H	P	BAHNO	162	300	7260	4,14	300	3,55	258	26/22	275	297	7874	3,98	313	3,44	271	395	437	298	7647	4,03	308	3,48	266	R77C13	
A4	H	P	CERVENE JANOVICE	126	295	6496	4,18	272	3,58	233	26/18	228	290	7118	4,06	289	3,48	248	398	354	292	6897	4,10	283	3,52	243	C90	
			CHOVATEL AGRO PODLESI A.S.	288	298	6926	4,16	288	3,56	247	26/20	503	294	7532	4,01	302	3,46	261	396	791	295	7311	4,06	297	3,50	256	C48R46	
A4	H	H	PRESTAVLKY-FARMA	62	304	7667	4,29	329	3,25	249	26/11	105	302	7966	4,28	341	3,24	258	453	167	303	7855	4,29	337	3,24	255	H85K12	
			CHOVATEL AGRO PRESTAVLKY A.S.																									
A4	N	C	SOKOLEC NS	61	303	7974	3,82	304	3,18	253	33/03	85	297	8338	3,83	320	3,20	267	444	146	299	8186	3,83	313	3,19	261	H79	
			CHOVATEL AGRO SOKOLEC, A.S.	61	303	7974	3,82	304	3,18	253	33/03	89	297	8203	3,85	316	3,21	263	447	150	299	8110	3,83	311	3,20	259	H78	
A4	H	H	STUPCICE	28	301	3509	4,20	147	3,04	107	28/18	23	300	4336	4,03	175	3,17	137	449	51	300	3882	4,12	160	3,10	120	H52C41	
			CHOVATEL AGRO STRED S.R.O.																									
A4	N	H	VYSEHOROVICE VKK	118	299	8755	3,64	319	3,29	288	24/07	156	298	9443	3,67	346	3,28	309	402	274	298	9147	3,66	334	3,28	300	H100	
			CHOVATEL AGRO VYSEHOROVICE																									
A4	N	H	SLATINA	51	297	8503	3,66	311	3,46	294	24/01	88	295	10943	3,50	383	3,31	363	420	139	296	10048	3,55	357	3,36	338	H100	
			CHOVATEL AGROBOS,SPOL.S R.O.																									
A4	H	P	HORNI LHOTA-FARMA	89	303	8486	3,97	337	3,44	292	25/18	118	302	9117	4,06	370	3,36	307	413	207	302	8846	4,02	356	3,40	300	H59C40	
A4	H	H	NACERADEC	76	304	9900	4,05	401	3,25	322	24/16	95	303	12220	4,05	495	3,21	392	411	171	303	11189	4,05	453	3,22	361	H98	
A4	H	C	NACERADEC C	24	302	8360	4,45	372	3,36	281	24/08	46	301	10226	4,29	439	3,34	342	397	70	301	9586	4,34	416	3,35	321	C99	
			CHOVATEL AGRODR. NACERADEC	189	303	9039	4,06	367	3,35	302	25/00	259	302	10452	4,10	428	3,29	344	409	448	303	9856	4,08	402	3,31	327	H67C31	

-----P R V N I L A K T A C E-----				-----DRUHE A DALSI LAKTACE-----							V S E C H N Y L A K T A C E-----																	
1	2	3	4	5	6	7	8	9	10	11	12	13	14	15	16	17	18	19	20	21	22	23	24	25	26	27	28	29
<b>STREDOCESKY KRAJ</b>																												
A4	N	H	BYKOS VKK CHOVATEL AGRODRUZSTVO BYKOS	75 295	5053	3,55	179	3,22	163	26/26	112 291	5160	3,87	199	3,39	175	400	187 293	5117	3,74	191	3,32	170	H85K13				
A4	N	C	DRUZEC	48 300	7036	3,94	277	3,39	239	24/02	66 297	8380	3,87	324	3,34	280	405	114 298	7814	3,89	304	3,36	263	H62C35				
A4	N	C	KACICE CHOVATEL AGRODRUZSTVO KACICE	48 299	6179	3,69	228	3,45	213	25/01	205 297	7255	3,63	263	3,41	247	409	253 297	7051	3,64	257	3,41	241	C88				
				96 300	6608	3,82	253	3,42	226	24/17	271 297	7529	3,69	278	3,39	255	408	367 298	7288	3,72	271	3,40	247	C69H27				
A4	H	P	SIPY CHOVATEL AGROFARM SIPY S.R.O.	27 303	4420	4,42	195	3,27	145	27/05	53 301	5131	4,46	229	3,35	172	444	80 302	4891	4,44	217	3,32	163	C67H33				
A4	N	P	JIKEV CHOVATEL AGROMA JIKEV S.R.O.	23 297	5396	4,08	220	3,28	177	38/07	73 292	5671	4,15	236	3,29	187	412	96 293	5606	4,14	232	3,29	185	H46C41				
A4	H	-	BROUMY	22 297	5419	3,66	199	3,26	176	29/26	46 293	6209	3,81	236	3,20	199	448	68 294	5953	3,76	224	3,22	192	R38K31H27				
A4	H	-	RPETY CHOVATEL AGRONA RPETY S.R.O.	69 298	4723	4,17	197	3,55	167	26/27	129 300	5009	4,24	212	3,55	178	398	198 299	4910	4,22	207	3,55	174	C70R16				
				91 298	4892	4,04	197	3,47	170	27/17	175 298	5325	4,11	219	3,44	183	412	266 298	5176	4,08	211	3,45	179	C54R29K16				
A4	H	C	NECHVALICE CHOVATEL AGRONA SPOL.S R.O.	51 284	5244	4,26	224	3,54	186	32/30	86 276	6150	4,31	265	3,37	208	379	137 279	5812	4,30	250	3,43	199	C86				
A4	H	H	BRZOTICE CHOVATEL AGRONOVA LOKET A.S.	49 303	7093	3,81	270	3,30	234	26/13	72 300	8982	3,63	326	3,20	288	448	121 301	8217	3,69	304	3,24	266	H97				
A4	N	P	VRANY PRODUKCNI STAJ CHOVATEL AGROS VRANY	133 298	7235	3,57	258	3,29	238	26/00	271 294	8363	3,52	295	3,25	272	402	404 295	7991	3,54	283	3,26	261	H57C39				
A4	H	P	BUBOVICE	41 293	6382	4,07	260	3,50	223	29/17	127 290	7031	4,13	290	3,43	241	395	168 291	6873	4,12	283	3,45	237	C86				
A4	H	P	HUDCICE CHOVATEL AGROSPOL VOD	73 298	6479	3,72	241	3,44	223	25/25	80 297	7813	3,64	284	3,34	261	424	153 297	7176	3,67	264	3,38	243	H66R22				
				114 296	6444	3,85	248	3,46	223	27/06	207 293	7333	3,93	288	3,39	249	406	321 294	7017	3,90	274	3,42	240	C50H44				
A4	H	C	JESETICE 9 CHOVATEL BERAN LIBOR	17 293	6883	4,29	295	3,54	244	25/03	31 289	7955	4,20	334	3,49	277	404	48 290	7576	4,23	321	3,50	265	C60H24				
A4	N	H	BUKOVNO CHOVATEL BICIKOVA SYLVA	21 303	8645	3,73	322	3,34	289	23/09	63 300	9493	3,76	357	3,32	315	453	84 301	9281	3,75	348	3,32	309	H97				
A4	H	H	NEHVIZDY CHOVATEL BRODSKY JIRI ING.	16 300	8045	3,66	294	3,28	264	28/01	56 294	7882	3,59	283	3,33	262	400	72 296	7918	3,60	285	3,32	263	H92N02				
A4	N	-	NEHVIZDY, PRAZSKA 161 CHOVATEL BRODSKY PREMYSL	2 290	7627	3,44	263	3,21	245	27/16	14 298	8871	3,68	326	3,32	294	422	16 297	8715	3,65	318	3,30	288	H91				
A4	N	C	CHLUMIN CHOVATEL BURIL JOSEF	22 304	6240	3,51	219	3,50	219	25/17	34 301	5907	3,68	217	3,53	208	469	56 302	6038	3,61	218	3,52	212	C91				
A4	N	C	KROUCOVA CHOVATEL CHMEL POCHVALOV	21 284	5406	4,26	230	3,38	183	29/16	21 283	6451	4,23	273	3,36	216	411	42 284	5928	4,24	252	3,37	200	C88				
A4	N	-	CHYNAVA CHOVATEL CHYNAVSKA ROLNICKA	39 300	5838	3,86	225	3,40	199	27/29	63 297	6248	3,95	247	3,42	213	448	102 298	6092	3,92	239	3,41	208	C82K13				
A4	H	H	MILISOVICE CHOVATEL CIHLAR RADEK ING.	10 287	8718	3,68	321	3,30	288	24/28	16 298	11216	3,91	438	3,28	368	425	26 294	10255	3,83	393	3,29	337	H94				

-----P R V N I L A K T A C E-----				-----DRUHE A DALSI LAKTACE-----							V S E C H N Y L A K T A C E-----																	
1	2	3	4	5	6	7	8	9	10	11	12	13	14	15	16	17	18	19	20	21	22	23	24	25	26	27	28	29
<b>STREDOCESKY KRAJ</b>																												
A4	N	H	SVRKYNE CHOVATEL CZF MILLER	36	300	8365	3,07	257	3,19	267	23/06	63	300	9933	3,14	312	3,12	310	455	99	300	9363	3,12	292	3,14	294	H98	
A4	N	-	POZARY	16	303	5232	5,26	275	3,82	200	28/22	59	301	6131	5,38	330	3,95	242	381	75	301	5939	5,36	318	3,92	233	J100	
A4	N	H	RUDA-HARVESTORE CHOVATEL CZU SZP LANY	118	304	7928	3,97	314	3,27	260	23/27	189	300	8977	3,83	344	3,24	291	445	307	302	8574	3,88	333	3,25	279	H100	
				134	304	7606	4,07	310	3,32	252	24/14	248	300	8300	4,10	341	3,36	279	430	382	302	8057	4,09	330	3,35	270	H81J19	
A4	N	H	KNEZEVEES NK CHOVATEL DRUZSTVO AGROCHMEL	64	298	7895	3,78	299	3,27	258	24/23	114	297	9056	3,76	341	3,24	293	413	178	297	8638	3,77	326	3,25	281	H99	
A4	N	-	BREZOVICE SK CHOVATEL DRUZSTVO BREZOVICE	44	298	5367	4,08	219	3,32	178	30/06	125	295	5513	3,95	218	3,29	181	415	169	295	5475	3,98	218	3,30	180	K41C33H21	
A4	N	-	MALINOVA CHOVATEL DV AGRO MALINOVA	34	298	5809	4,10	238	3,60	209	27/12	99	299	7444	3,99	297	3,44	256	388	133	298	7026	4,01	282	3,48	244	C98	
A4	N	P	KRCHLEBY 4R CHOVATEL DV KRCHLEBY	107	295	7110	3,65	260	3,38	240	27/13	131	294	8139	3,54	289	3,34	272	430	238	295	7676	3,59	276	3,36	258	H69R22	
A4	N	C	STREMY	7	301	6663	4,40	293	3,38	225	28/07	12	291	7242	3,96	287	3,32	240	413	19	295	7028	4,11	289	3,34	235	C67I33	
A4	N	H	STREMY CHOVATEL DV LIBEN - VTELNO	55	303	8285	4,19	347	3,31	274	25/25	90	301	9496	4,29	408	3,23	306	450	145	302	9037	4,26	385	3,25	294	H98	
				62	302	8102	4,21	341	3,32	269	26/04	102	300	9231	4,26	393	3,23	299	446	164	301	8804	4,24	374	3,26	287	H84	
A4	N	H	KOSTOMLATY NAD LABEM CHOVATEL DVUR KOSTOMLATY	31	301	7889	3,92	309	3,20	253	27/26	92	304	9600	3,67	352	3,27	314	427	123	303	9168	3,72	341	3,26	299	H100	
A4	N	P	CHOTYSANY VKK	130	300	8956	3,42	306	3,20	287	23/06	213	297	9868	3,46	342	3,18	314	440	343	298	9522	3,45	328	3,19	304	H89	
A4	N	P	MILOVANICE	19	299	7833	3,58	280	3,22	252	23/13	74	293	8709	3,73	324	3,21	280	416	93	295	8530	3,70	315	3,21	274	H72K21	
A4	N	P	STRUHAROV - ML.FARMA CHOVATEL DZS STRUHAROV A.S.	148	302	8983	3,28	295	3,11	279	22/26	283	301	10017	3,39	339	3,13	313	410	431	301	9662	3,35	324	3,12	302	H87	
				297	301	8898	3,36	299	3,16	281	23/01	570	298	9792	3,45	338	3,16	309	422	867	299	9485	3,42	325	3,16	300	H86K12	
A4	H	H	PETROVICE VKK	135	305	9379	3,70	347	3,29	308	24/21	132	303	10077	3,81	384	3,33	336	438	267	304	9725	3,76	365	3,31	322	H90	
A4	H	P	SOBEHRDY - FARMA CHOVATEL DZV NOVA, A.S.	103	304	7109	4,25	302	3,38	240	24/26	151	301	7895	4,33	342	3,35	265	404	254	302	7577	4,30	326	3,36	255	H67K16C15	
				238	304	8397	3,90	328	3,32	279	24/23	283	302	8913	4,06	362	3,34	298	420	521	303	8677	3,99	346	3,33	289	H78K12	
A4	N	P	TREBUSICE CHOVATEL FARMA CHMEL	14	301	6983	3,81	266	3,34	233	24/06	26	299	8041	3,82	308	3,25	261	451	40	300	7671	3,82	293	3,28	252	H46C33R15	
A4	H	-	PRITOKY 13 CHOVATEL FIKAROVA EVA	4	298	6207	3,59	223	3,23	201	26/04	7	301	7251	3,83	278	3,26	236	449	11	300	6871	3,75	258	3,25	223	H100	
AT	H	-	DLOUHA LHOTA 12 CHOVATEL FULIN PAVEL	9	294	5678	4,93	280	3,62	205	24/29	40	304	6602	4,73	312	3,66	241	382	49	302	6432	4,77	306	3,65	235	C69K23	
A4	N	H	VODERADKY VKK CHOVATEL GARTNER VLADIMIR	72	299	6855	3,20	219	3,22	221	26/22	116	298	8047	3,41	274	3,34	269	445	188	298	7590	3,34	253	3,30	250	H99	
A4	N	H	SEMCICE CHOVATEL HERMANSKY JOSEF ING.	57	304	8954	3,63	325	3,30	296	24/04	93	303	10041	3,58	359	3,22	324	417	150	303	9628	3,60	346	3,25	313	H97	
A4	H	-	BELEC CHOVATEL HOMOLA MARTIN	7	303	6690	3,63	243	3,02	202	32/30	18	289	6757	3,85	260	3,22	218	410	25	293	6738	3,79	255	3,17	213	H75C25	

-----P R V N I L A K T A C E-----				-----DRUHE A DALSI LAKTACE-----							V S E C H N Y L A K T A C E-----																	
1	2	3	4	5	6	7	8	9	10	11	12	13	14	15	16	17	18	19	20	21	22	23	24	25	26	27	28	29
<b>STREDOCESKY KRAJ</b>																												
A4	N	H	ZEHUN CHOVATEL HORAK KAREL ING.	40	304	8173	3,46	283	3,24	265	25/29	86	302	8869	3,28	291	3,19	283	437	126	303	8648	3,33	288	3,21	277	H99	
A4	N	P	TATCE 4R CHOVATEL HORANSKA A.S.	28	296	6276	3,90	245	3,22	202	28/14	79	295	7106	3,72	264	3,25	231	428	107	295	6889	3,76	259	3,24	223	H65C34	
A4	N	H	DOLNI STAKORY CHOVATEL HRABE FRANTISEK ING.	9	301	9138	3,34	306	3,08	282	29/06	33	302	9765	3,64	355	3,16	309	548	42	302	9630	3,58	345	3,15	303	H86R14	
A4	N	H	SOUSICE CHOVATEL HROMAS LADISLAV	20	305	9782	3,88	380	3,31	324	26/03	28	304	11073	4,01	444	3,28	363	485	48	304	10535	3,96	417	3,29	347	H92	
A4	N	P	ZERCICE CHOVATEL HYBLER PAVEL	7	297	6911	3,89	269	3,21	222	24/21	10	305	9589	3,40	326	3,31	318	510	17	302	8486	3,57	303	3,28	278	H55R40	
A4	N	H	CHORUSICE CHOVATEL I.ZAS CHORUSICE	75	298	8485	3,47	295	3,28	279	27/06	99	296	9518	3,44	327	3,21	306	440	174	297	9072	3,45	313	3,24	294	H98	
A4	N	H	TUCHORAZ VKK CHOVATEL JF TAKO S.R.O.	63	302	8051	3,21	258	3,39	273	24/16	110	296	7040	3,23	227	3,39	239	399	173	298	7408	3,22	238	3,39	251	H96	
A4	H	-	KONDRAC 2R CHOVATEL KLADIVA JIRI	14	300	6984	4,25	297	3,14	219	27/29	15	296	7004	4,19	294	3,22	225	509	29	298	6994	4,22	295	3,18	222	H92	
A4	H	C	PETROVICE KRAVIN CHOVATEL KLAS A.S. PETROVICE	27	302	5384	3,82	206	3,57	192	27/15	72	299	5844	3,82	224	3,48	203	381	99	300	5718	3,82	219	3,50	200	C89	
A4	H	-	STANKOVICE 12 CHOVATEL KMOCH PAVEL	5	295	4873	4,09	199	3,49	170	27/02	12	300	6063	3,83	232	3,39	205	370	17	298	5713	3,90	223	3,41	195	C89	
A4	H	H	JIRETICE CHOVATEL KOPECKY PAVEL	21	302	10514	3,78	397	3,29	346	25/21	47	304	13257	3,90	517	3,26	432	444	68	304	12410	3,87	480	3,27	405	H100	
A4	N	P	DOBRICKOV CHOVATEL KUBAT VACLAV	2	305	8125	4,15	337	3,22	262	34/21	15	304	7921	4,85	384	3,23	256	380	17	304	7945	4,77	379	3,23	256	C50H25K25	
A4	N	P	HATE 64 CHOVATEL LINHART VLADIMIR	42	300	8536	3,79	324	3,39	289	25/06	83	297	9717	3,73	362	3,31	322	442	125	298	9320	3,75	349	3,33	311	H87K12	
A4	N	-	VELKA BUKOVA CHOVATEL MATEJOVSKY VACLAV	12	294	5172	4,33	224	3,45	179	27/06	44	293	6459	4,28	276	3,44	222	418	56	293	6183	4,29	265	3,44	213	C99	
A4	N	H	DOLNI POZARY CHOVATEL MIKOLAS FRANTISEK	99	299	7672	3,41	262	3,31	254	26/06	119	298	8685	3,58	311	3,32	288	454	218	298	8225	3,51	289	3,31	272	H88	
AT	N	H	KOURIM CHOVATEL MIKOVA JANA ING.	25	305	6433	3,56	229	3,09	199	24/27	62	303	7425	3,43	255	3,13	232	409	87	303	7140	3,46	247	3,12	223	H95	
A4	N	H	KAMENNE ZBOZI CHOVATEL MONTAMILK, S.R.O.	123	298	7745	3,60	279	3,33	258	25/16	176	298	9297	3,48	324	3,27	304	414	299	298	8659	3,52	305	3,29	285	H97	
A4	N	H	JAKUB CHOVATEL MULLEROVA OLGA	15	304	7398	3,45	255	3,08	228	26/28	21	303	9332	3,62	338	3,09	288	462	36	304	8526	3,56	304	3,08	263	H93	

-----P R V N I L A K T A C E-----				-----DRUHE A DALSI LAKTACE-----								V S E C H N Y L A K T A C E-----																
1	2	3	4	5	6	7	8	9	10	11	12	13	14	15	16	17	18	19	20	21	22	23	24	25	26	27	28	29
<b>STREDOCESKY KRAJ</b>																												
A4	H	-	KRECOVICE K174	36	304	4912	4,55	224	3,55	174	28/13	37	304	5410	4,60	249	3,55	192	439	73	304	5164	4,58	236	3,55	183	C92	
A4	H	-	STRANNY	19	303	5044	5,00	252	3,50	176	26/23	50	301	5186	4,86	252	3,55	184	439	69	302	5147	4,90	252	3,54	182	C86	
			CHOVATEL NEVEKLOV A.S.	55	303	4958	4,71	233	3,53	175	27/27	87	302	5281	4,75	251	3,55	188	439	142	303	5156	4,73	244	3,54	183	C89	
A4	N	-	VELIKA VES	19	292	5982	4,58	274	3,56	213	27/18	65	294	6906	4,48	309	3,46	239	418	84	293	6697	4,50	301	3,48	233	K32H30C25	
			CHOVATEL NEVLACIL ONDREJ																									
A4	H	H	BOR	12	305	6806	4,82	328	3,16	215	25/16	28	301	8131	4,27	347	3,08	251	432	40	302	7734	4,42	342	3,10	240	H92	
			CHOVATEL PESTA VLADIMIR																									
A4	N	H	MILOVICE	98	301	7343	3,85	282	3,31	243	26/19	162	298	8418	3,84	324	3,32	280	438	260	299	8013	3,84	308	3,32	266	H97J01	
			CHOVATEL PESTITEL STRATOV A.S																									
A4	N	H	DOBREN VKK	128	301	7605	3,48	265	3,26	248	24/11	227	302	8585	3,38	290	3,20	275	411	355	302	8232	3,41	281	3,22	265	H91	
			CHOVATEL PIAS SUCHDOL, A.S.																									
A4	H	-	MILICIN	9	284	5379	4,17	224	3,12	168	32/09	2	258	4672	3,30	154	3,16	148	493	11	279	5250	4,03	212	3,13	164	H50K31R15	
			CHOVATEL PILZ KAREL																									
A4	H	H	VELIS VKK	184	300	7382	3,69	272	3,36	248	26/24	263	297	8093	3,73	302	3,35	271	408	447	298	7800	3,72	290	3,35	262	H59C20R13	
			CHOVATEL PODBLANICKO A.S.																									
A4	N	P	KOUTY	142	300	9446	3,53	334	3,29	310	28/10	323	297	10511	3,62	380	3,27	344	459	465	298	10186	3,59	366	3,27	333	H99	
			CHOVATEL PODEBRADSKA BLATA																									
A4	N	H	HOLE	23	300	9538	3,74	357	3,34	319	26/03	42	300	11375	3,76	428	3,33	379	451	65	300	10725	3,76	403	3,33	357	H99	
			CHOVATEL POLACEK OLDRICH																									
A4	H	-	KLIMETICE	9	305	8727	3,66	319	3,35	293	26/22	28	304	10516	3,58	377	3,27	344	448	37	304	10081	3,60	363	3,29	332	H57K29	
			CHOVATEL POSPICHAL MIROSLAV																									
A4	N	H	OHARE	48	300	7741	3,47	268	3,45	267	25/19	66	300	8673	3,52	305	3,43	297	436	114	300	8281	3,50	290	3,44	285	H87K12	
			CHOVATEL PROTECO AGRO S.R.O.																									
A4	N	H	HUSI LHOTA	14	305	7020	4,35	305	3,65	257	25/06	32	297	8243	3,94	325	3,42	282	421	46	299	7871	4,05	319	3,48	274	H78K14	
A4	N	H	SUKORADY	20	302	7002	4,24	297	3,50	245	24/15	32	303	8189	3,96	324	3,49	286	411	52	303	7732	4,06	314	3,49	270	H68C28	
			CHOVATEL RD SUKORADY	34	303	7009	4,28	300	3,56	250	24/24	64	300	8216	3,95	325	3,45	284	416	98	301	7797	4,06	316	3,49	272	H73C18	
A4	H	P	PAVLOVICE-FARMA	92	303	7418	4,04	299	3,51	260	25/26	231	300	8393	4,03	338	3,45	289	412	323	301	8116	4,03	327	3,46	281	H42C41K15	
			CHOVATEL ROL.SPOLECNOST,A.S.																									
AT	N	-	STARA BOLESLAV	3	305	7012	3,73	261	3,29	231	25/04	8	305	7078	3,71	263	3,25	230	444	11	305	7060	3,71	262	3,26	230	H100	
			CHOVATEL ROUBICEK JOSEF																									
A4	N	-	HORESOVICKY	12	301	7398	3,94	291	3,33	247	28/10	35	301	7802	3,95	308	3,30	258	447	47	301	7699	3,95	304	3,31	255	H69C18K14	
			CHOVATEL RUBES JOSEF																									
A4	N	H	PREDNI LHOTA 136	12	302	7722	4,09	316	3,25	251	26/18	33	298	10125	3,57	362	3,21	325	404	45	299	9484	3,69	350	3,22	305	H89	
			CHOVATEL SEMECKA EVA ING.																									
A4	N	P	SMILKOV									10	274	8674	3,87	335	3,23	280	405	10	274	8674	3,87	335	3,23	280	H40K34X22	
			CHOVATEL SMILKOV A.S.																									

P R V N I L A K T A C E					DRUHE A DALSI LAKTACE							V S E C H N Y L A K T A C E																
1	2	3	4	5	6	7	8	9	10	11	12	13	14	15	16	17	18	19	20	21	22	23	24	25	26	27	28	29

**STREDOCESKY KRAJ**

A4	N	C	OPOCNICE 37 CHOVATEL SPICAK PETR										10	299	6218	3,92	244	3,41	212	364	10	299	6218	3,92	244	3,41	212	C70H30	
A4	N	H	HORNI KAMENICE	44	303	7384	3,46	255	3,20	236	25/28		52	301	7915	3,47	275	3,27	259	405	96	302	7672	3,47	266	3,24	248	H84K12	
A4	N	H	KOBYLNIKY VKK CHOVATEL STATEK NOVAK S.R.O.	146	302	7896	3,67	290	3,22	254	25/11		279	300	8953	3,63	325	3,24	290	414	425	301	8590	3,64	313	3,23	278	H94	
				190	302	7778	3,62	282	3,21	250	25/15		331	300	8790	3,61	317	3,24	285	412	521	301	8421	3,61	304	3,23	272	H93	
A4	N	H	CHODOUN 12 CHOVATEL STEHLIK JOSEF ING.	18	305	6510	3,52	229	3,14	205	25/13		17	300	6694	4,03	270	3,19	213	495	35	303	6599	3,77	249	3,16	209	H80R18	
A4	N	T	PODEBRADY CHOVATEL STRED. ODBORNA SKOLA	27	303	8792	3,70	326	3,19	280	29/19		46	304	9831	3,63	357	3,22	316	449	73	303	9447	3,65	345	3,21	303	H89	
				28	303	8561	3,73	319	3,19	273	29/19		48	304	9555	3,65	349	3,22	308	446	76	303	9189	3,68	338	3,21	295	H87J03	
A4	N	C	RAKOVNIK CHOVATEL STRED.ZEM.SKOLA	23	305	5844	4,35	254	3,49	204	25/25		65	295	6358	4,35	277	3,48	221	404	88	297	6224	4,35	271	3,48	217	C98J01	
A4	N	H	LAZNE TOUSEN CHOVATEL STREDNI ZEM.SKOLA	19	303	8028	3,69	296	3,32	267	25/18		33	301	8161	4,03	329	3,41	278	465	52	302	8112	3,91	317	3,38	274	H93	
A4	N	H	CERNUC CHOVATEL TEAM V.O.S.	42	300	6426	3,67	236	3,21	206	25/15		90	296	6857	3,75	257	3,26	224	420	132	297	6720	3,73	251	3,25	218	H96	
A4	H	H	SVATBIN I CHOVATEL TYNICE S.R.O.	43	302	8690	3,79	329	3,25	283	25/09		52	301	9899	3,97	393	3,28	325	392	95	301	9352	3,89	364	3,27	306	H97	
A4	N	H	KNEZMOST NS CHOVATEL TYRES KNEZMOST A.S.	144	301	7904	3,55	281	3,31	262	28/21		241	300	8685	3,51	305	3,20	278	467	385	301	8393	3,53	296	3,24	272	H97	
A4	N	H	OSECEK 23 CHOVATEL URBANEK DAVID ING.	25	305	6961	3,71	259	3,07	214	34/25		36	303	7810	3,76	293	3,10	242	517	61	304	7462	3,74	279	3,09	230	H100	
A4	H	H	VRCHOTOVY JANOVICE CHOVATEL VACEK BOHUSLAV ING.	55	298	8100	4,17	337	3,43	278	25/19		105	297	9518	4,13	394	3,34	318	458	160	298	9031	4,14	374	3,37	304	H60C27	
A4	N	H	KRAKOVANY CHOVATEL VD MEZILESI	40	292	5199	4,42	230	3,17	165	27/13		44	292	5699	4,56	260	3,23	184	425	84	292	5461	4,50	246	3,20	175	H75C12K12	
				41	292	5212	4,43	231	3,16	165	27/12		47	291	5663	4,56	258	3,23	183	427	88	291	5453	4,50	245	3,20	175	H76K12	
A4	N	-	JIKEV 56 CHOVATEL VESELY MIROSLAV	1	297	6401	3,87	248	3,05	195	24/06		22	302	7457	3,94	294	3,15	235	424	23	302	7411	3,93	292	3,15	233	H64C28	
A4	N	H	VELKE VYKLEKY CHOVATEL VLACH MIROSLAV	18	304	7295	4,00	292	3,43	250	26/15		28	299	7612	3,67	280	3,34	254	453	46	301	7488	3,80	284	3,37	252	H90	
A4	H	C	HVOZDANY CHOVATEL VOD HVOZDANY	109	299	6512	3,95	257	3,41	222	26/25		190	296	7391	3,83	283	3,37	249	391	299	297	7071	3,87	274	3,38	239	C99	
A4	S	N	C	BOLINA	56	292	6239	4,22	263	3,60	225	25/24		115	290	7653	4,11	314	3,48	266	382	171	290	7190	4,14	298	3,51	253	C100
A4	N	H	CHLUM	56	300	9432	3,67	346	3,32	313	27/21		86	302	10438	3,67	383	3,27	341	416	142	301	10041	3,67	369	3,29	330	H100	
A4	N	H	CHMELNA	55	297	8772	3,74	328	3,28	288	26/02		82	298	9648	3,69	356	3,25	314	418	137	298	9296	3,71	345	3,26	303	H100	
A4	S	N	C	RATAJE	71	293	6447	3,95	255	3,64	234	25/23		142	296	8205	3,91	321	3,49	286	402	213	295	7619	3,92	299	3,53	269	C100
A4	N	H	ZDISLAVICE CHOVATEL VOD ZDISLAVICE	43	296	8963	3,59	322	3,26	292	27/13		83	299	10754	3,52	378	3,21	346	433	126	298	10143	3,54	359	3,23	327	H99	
				281	295	7840	3,82	299	3,41	267	26/14		513	296	9102	3,79	345	3,35	305	408	794	296	8656	3,80	329	3,37	292	H52C47	

				P R V N I L A K T A C E									D R U H E A D A L S I L A K T A C E									V S E C H N Y L A K T A C E								
1	2	3	4	5	6	7	8	9	10	11	12	13	14	15	16	17	18	19	20	21	22	23	24	25	26	27	28	29		
<b>STREDOCESKY KRAJ</b>																														
A4	N	H	POMENICE CHOVATEL VOS A SZES	15	302	5922	4,19	248	3,26	193	32/20	10	302	5920	4,31	255	3,34	198	520	25	302	5921	4,24	251	3,29	195	H66R14			
A4	N	H	BECVARY VKK CHOVATEL ZAS BECVARY A.S.	197	301	7992	3,62	289	3,26	261	24/01	310	299	9367	3,60	337	3,21	301	404	507	300	8833	3,60	318	3,23	285	H99			
A4	N	H	ZIDNEVES I CHOVATEL ZAS BREZNO	128	304	8871	3,52	312	3,24	287	27/02	222	300	9370	3,51	329	3,20	300	406	350	301	9188	3,52	323	3,21	295	H94			
A4	N	H	KNEZICE CHOVATEL ZAS MEZIHAJI A.S.	22	279	6800	3,97	270	3,18	216	25/07	64	293	8716	3,79	330	3,18	277	430	86	290	8226	3,83	315	3,18	262	H78			
A4	S	H	P STANKOVICE CHOVATEL ZAS UZICE A.S.	211	303	6936	3,95	274	3,55	246	26/03	265	300	8369	3,80	318	3,41	285	401	476	301	7734	3,86	299	3,46	268	C98			
A4	H	C	ZBIZUBY CHOVATEL ZAS ZBIZUBY,A.S.	91	294	5544	4,03	223	3,55	197	27/01	187	283	6274	3,87	243	3,37	211	404	278	287	6035	3,92	236	3,42	206	C99			
A4	H	C	BOHUTIN CHOVATEL ZD BOHUTIN	27	301	6432	4,06	261	3,51	226	30/04	73	298	6645	4,06	270	3,47	231	399	100	299	6587	4,06	267	3,48	229	C83K12			
A4	N	H	PODOLI VKK CHOVATEL ZD BREZINA	112	297	7592	3,64	276	3,20	243	26/02	208	298	8443	3,64	308	3,13	265	408	320	297	8145	3,64	297	3,16	257	H95			
A4	H	C	CECHTICE - CESTR	64	299	7314	3,85	281	3,39	248	24/18	160	297	8808	3,71	327	3,33	293	409	224	298	8381	3,74	314	3,35	280	C95			
A4	H	H	CECHTICE - HOLSTYN CHOVATEL ZD CECHTICE	142	301	9563	3,62	346	3,22	308	24/05	255	300	11571	3,55	410	3,14	363	408	397	301	10852	3,57	388	3,17	344	H97			
				206	300	8864	3,68	326	3,26	289	24/09	415	299	10506	3,60	378	3,20	336	408	621	300	9961	3,62	361	3,22	321	H62C35			
A4	N	H	PLUZNA NK CHOVATEL ZD CISTA	99	300	6982	3,73	260	3,26	228	25/16	194	293	7484	3,59	268	3,18	238	426	293	295	7314	3,63	266	3,20	234	H97			
A4	H	P	DLOUHA LHOTA VKK CHOVATEL ZD DLOUHA LHOTA	87	292	6508	4,05	263	3,47	226	26/30	185	296	7670	3,97	304	3,40	261	401	272	295	7298	3,99	291	3,42	250	C63H36			
A4	S	H	C KRASNA HORA VKK SCH	216	304	7250	4,03	292	3,60	261	27/25	450	303	8324	4,01	334	3,51	292	391	666	303	7976	4,02	320	3,54	282	C99			
A4	H	P	PETROVICE CHOVATEL ZD KRASNA HORA A.S.	213	303	9165	4,00	367	3,32	305	25/07	322	301	10433	4,08	426	3,27	341	409	535	302	9928	4,05	402	3,29	327	H96			
				429	303	8201	4,01	329	3,45	283	26/16	772	302	9203	4,05	372	3,40	313	398	1201	303	8845	4,04	357	3,41	302	C54H44			
A4	N	H	KRASNA VES CHOVATEL ZD KRASNA VES	68	300	7453	3,85	287	3,32	248	27/05	105	297	8361	3,85	322	3,33	278	417	173	298	8004	3,85	308	3,33	266	H88K12			
A4	N	H	KRECHOR CHOVATEL ZD KRECHOR A.S.	106	297	7196	3,63	261	3,34	240	24/29	235	295	7598	3,63	276	3,39	257	434	341	296	7473	3,63	271	3,37	252	H98			
A4	N	H	CHOCNEJOVICE I CHOVATEL ZD LOUKOVEC	130	299	7634	3,65	278	3,34	255	25/08	267	295	8120	3,68	299	3,27	265	405	397	296	7961	3,67	292	3,29	262	H85			
A4	N	H	LUSTENICE	106	302	7986	3,81	304	3,41	272	26/24	107	299	9286	3,71	345	3,31	307	401	213	301	8639	3,76	325	3,36	290	H99			
A4	N	H	STRUHY CHOVATEL ZD LUSTENICE	106	302	7986	3,81	304	3,41	272	26/24	75	295	9316	3,74	348	3,31	308	434	75	295	9316	3,74	348	3,31	308	H98			
				106	302	7986	3,81	304	3,41	272	26/24	182	298	9298	3,73	346	3,31	308	415	288	299	8815	3,75	331	3,34	295	H99			



-----P R V N I L A K T A C E-----				-----DRUHE A DALSI LAKTACE-----							V S E C H N Y L A K T A C E-----																	
1	2	3	4	5	6	7	8	9	10	11	12	13	14	15	16	17	18	19	20	21	22	23	24	25	26	27	28	29

**STREDOCESKY KRAJ**

A4	N	H	DOLNI SLIVNO	20	290	5621	4,30	242	3,36	189	28/00	63	293	6059	3,80	230	3,23	195	458	83	292	5954	3,91	233	3,26	194	C43H39K16
A4	N	H	MECERIZ	110	302	6969	3,90	272	3,41	238	28/29	119	299	7115	3,90	278	3,21	228	447	229	300	7045	3,90	275	3,30	233	H89
			CHOVATEL ZD MECERIZ	130	300	6762	3,95	267	3,40	230	28/25	182	297	6749	3,87	261	3,21	217	451	312	298	6754	3,90	264	3,29	222	H77C14
A4	N	H	KOZOLUPY VKK	149	295	6646	3,95	263	3,36	223	25/03	211	296	7641	3,95	302	3,39	259	417	360	295	7229	3,95	285	3,38	244	H55R20C17
A4	N	H	LITEN VKK	129	296	7294	3,85	281	3,35	244	26/09	177	296	8299	3,82	317	3,33	276	411	306	296	7876	3,83	302	3,34	263	H96
			CHOVATEL ZD MORINA	278	296	6947	3,91	271	3,35	233	25/20	388	296	7941	3,89	309	3,36	267	414	666	296	7526	3,89	293	3,36	253	H85
A4	H	C	DRHOVY	76	298	5098	3,91	199	3,51	179	27/19	55	294	6235	3,96	247	3,40	212	410	131	296	5575	3,93	219	3,46	193	C98
A4	H	C	OBORY	112	292	5980	3,78	226	3,48	208	27/12	221	290	7635	3,80	290	3,66	280	377	333	291	7079	3,80	269	3,61	256	C94
			CHOVATEL ZD NECIN	188	294	5623	3,83	215	3,49	197	27/15	276	291	7356	3,83	282	3,62	266	383	464	292	6654	3,83	255	3,58	238	C95
A4	H	H	PNovice VKK	82	302	7861	3,99	314	3,39	266	28/12	107	297	7837	3,79	297	3,31	260	425	189	299	7847	3,88	304	3,35	263	H98
			CHOVATEL ZD PNOVICE																								
A4	H	P	OBORISTE VKK	58	293	5864	4,31	252	3,52	206	26/27	179	293	6978	4,07	284	3,45	241	380	237	293	6705	4,12	276	3,47	233	C95
A4	H	P	PICIN	33	295	8891	3,87	344	3,36	298	26/22	59	295	10319	3,88	401	3,30	341	389	92	295	9807	3,88	380	3,32	326	H97J03
A4	H	P	ROSOVICE	78	293	5816	4,17	243	3,40	198	26/09	181	282	6685	4,01	268	3,41	228	378	259	285	6424	4,05	260	3,41	219	C90
			CHOVATEL ZD ROSOVICE	169	293	6433	4,13	266	3,42	220	26/18	419	289	7322	4,01	294	3,41	249	381	588	290	7067	4,04	286	3,41	241	C78H19
A4	H	C	LHOTA VKK	86	294	5826	4,33	252	3,54	206	25/24	81	296	6389	4,28	273	3,53	225	416	167	295	6099	4,31	263	3,53	216	C72R18
			CHOVATEL ZD SADEK																								
A4	H	C	KOTENCICE	39	298	5296	4,13	219	3,54	187	28/21	65	291	6329	4,05	256	3,51	222	388	104	294	5942	4,08	242	3,52	209	C98
			CHOVATEL ZD SUCHODOL																								
A4	H	H	HULICE	28	303	10704	3,52	376	3,11	333	24/10	90	303	11993	3,53	424	3,09	371	439	118	303	11687	3,53	412	3,10	362	H98
A4	H	H	TRHOVY STEPANOV VKK	302	303	9702	3,59	348	3,19	309	24/18	381	302	10260	3,65	374	3,16	324	435	683	302	10013	3,62	363	3,17	318	H99
			CHOVATEL ZD TRH.STEPANOV,A.S.	330	303	9787	3,58	350	3,18	311	24/17	471	302	10591	3,62	384	3,15	333	436	801	302	10260	3,61	370	3,16	324	H99
A4	H	C	KLUCKE CHVALOVICE	59	301	6016	4,27	257	3,58	215	27/29	117	294	7171	3,98	285	3,36	241	397	176	297	6784	4,06	276	3,42	232	C92
			CHOVATEL ZD VYSOCINA ZBYSOV																								
A4	N	P	DOBSICE	2	294	8348	3,94	329	3,14	262	30/07	4	305	8329	4,05	337	3,26	272	403	6	301	8335	4,01	335	3,22	268	H45C36K18
			CHOVATEL ZDENKOVA ZUZANA																								
A4	N	P	KRCHLEBY VS	90	299	8814	3,64	321	3,34	295	28/24	188	296	9423	3,66	345	3,32	313	414	278	297	9226	3,65	337	3,33	307	R65H31
			CHOVATEL ZDV KRCHLEBY A.S.																								
A4	H	H	TICHONICE	83	301	9710	4,10	398	3,18	309	27/02	160	301	11415	4,13	471	3,16	361	439	243	301	10833	4,12	446	3,17	343	H99
			CHOVATEL ZDV VESELKA																								
A4	N	H	TEHOVEC VKK	75	301	8095	3,86	313	3,31	268	25/27	137	301	8185	3,88	317	3,27	268	429	212	301	8153	3,87	316	3,28	268	H99
			CHOVATEL ZEA SVETICE A.S.																								
A4	N	H	CHLEBY VKK	170	301	9136	3,41	311	3,26	297	25/05	289	300	9670	3,49	338	3,25	314	403	459	301	9473	3,46	328	3,25	308	H99
			CHOVATEL ZEAS OSKORINEK A.S.																								
A4	N	H	MUTEJOVICE NK	56	304	7226	3,83	277	3,40	246	26/22	109	301	7688	3,88	298	3,41	263	428	165	302	7531	3,86	291	3,41	257	H99
			CHOVATEL ZEM-INVEST A.S.																								

-----P R V N I L A K T A C E-----				-----DRUHE A DALSI LAKTACE-----								V S E C H N Y L A K T A C E-----																
1	2	3	4	5	6	7	8	9	10	11	12	13	14	15	16	17	18	19	20	21	22	23	24	25	26	27	28	29
<b>STREDOCESKY KRAJ</b>																												
A4	H	H	KLUCENICE VKK CHOVATEL ZEMEDELSKA KLUCENICE	126	302	7775	4,11	319	3,31	257	24/30	279	301	9443	4,00	378	3,24	306	401	405	301	8924	4,03	359	3,26	291	H98	
A4	N	C	PODMOKY CHOVATEL ZEPO PODMOKY S.R.O.	34	303	6299	4,00	252	3,41	215	27/24	77	301	6914	4,03	278	3,42	237	396	111	301	6726	4,02	270	3,42	230	C60H39	
A4	N	P	SUDOVO HLAVNO CHOVATEL ZES KOSTELNI HLAVNO	40	302	6424	4,24	272	3,23	207	22/13	56	301	7986	4,05	323	3,35	267	427	96	302	7335	4,12	302	3,30	242	R38C32H21	
A4	H	P	KRIVSOUDOV MF CHOVATEL ZES KRIVSOUDOV S.R.O	142	303	8599	3,78	325	3,27	281	23/27	249	302	9638	3,69	355	3,27	315	397	391	302	9261	3,72	344	3,27	303	H86K14	
A4	N	H	BUDIHOSTICE-KRAVIN CHOVATEL ZF BILEK S.R.O.	44	296	7676	3,76	289	3,27	251	23/30	76	297	9118	3,49	318	3,24	295	426	120	297	8589	3,58	307	3,25	279	H98	
A4	H	P	CETYNE	57	303	6045	4,13	250	3,32	201	27/03	101	296	6413	4,15	266	3,38	217	417	158	299	6280	4,15	260	3,36	211	C66H33	
A4	H	P	RADETICE	26	289	5098	4,18	213	3,37	172	27/05	54	296	6359	4,14	263	3,40	216	422	80	294	5949	4,15	247	3,39	202	C53H46	
A4	H	P	SMOLOTELY CHOVATEL ZOD 11.KVETEN A.S.	38	298	5954	4,29	255	3,40	202	27/23	60	298	7023	4,11	289	3,38	237	415	98	298	6608	4,17	276	3,38	224	H62C39	
				121	298	5813	4,19	244	3,35	195	27/10	215	297	6570	4,14	272	3,39	223	418	336	297	6297	4,16	262	3,38	213	C55H44	
A4	N	-	HOSTIN CHOVATEL ZOD DRINOV	10	305	3778	4,14	157	3,37	127	25/17	26	303	4065	4,03	164	3,47	141	431	36	304	3985	4,06	162	3,44	137	C85	
A4	H	P	NEPOMERICE VS CHOVATEL ZOD ONOMYSL	106	300	6671	4,42	295	3,39	226	24/18	156	300	8037	4,07	327	3,34	268	425	262	300	7484	4,20	314	3,36	251	R93	
A4	N	H	POTEHY K96 CHOVATEL ZOD POTEHY	84	303	8905	3,32	295	3,29	293	28/00	187	301	9330	3,20	298	3,23	301	429	271	302	9199	3,23	297	3,25	299	H94	
A4	N	P	CHRAST VKK	91	298	6530	4,10	268	3,46	226	28/23	172	295	7256	4,00	290	3,38	245	423	263	296	7005	4,03	283	3,40	238	H49C46	
A4	N	P	TUSOVICE CHOVATEL ZOD STAROSEDL.HRADEK	64	298	6202	3,94	244	3,50	217	29/06	136	294	6042	3,87	234	3,50	211	403	200	295	6094	3,89	237	3,50	213	C69H28	
				155	298	6394	4,04	258	3,48	222	28/28	308	294	6720	3,95	265	3,42	230	414	463	296	6611	3,98	263	3,44	227	C57H39	
A4	N	H	KRESETICE-VOLNA STAJ CHOVATEL ZOD UMONIN	137	300	7594	4,20	319	3,40	258	24/25	201	300	9214	3,86	356	3,26	300	427	338	300	8558	3,98	341	3,31	283	H68R29	
A4	N	H	VELETOV CHOVATEL ZOD ZALABI	85	297	7311	3,42	250	3,38	247	24/24	161	290	7827	3,46	271	3,40	266	421	246	293	7649	3,45	264	3,39	259	H75C23	
A4	N	C	JAKUB VKK H1 CHOVATEL ZOS KACINA A.S.	197	294	6100	4,03	246	3,40	207	27/07	389	294	7347	4,04	297	3,35	246	389	586	294	6928	4,04	280	3,36	233	C94	
A4	N	H	SESTAJOVICE CHOVATEL ZOS SESTAJOVICE A.S.	124	296	8438	3,35	283	3,14	265	25/14	258	294	8756	3,36	294	3,18	279	408	382	295	8653	3,36	290	3,17	274	H100	
A4	H	H	MNICOVICE CHOVATEL ZP KEBLOV, A.S.	121	304	10136	3,44	349	3,36	340	23/27	151	303	10444	3,41	357	3,30	345	409	272	303	10307	3,43	353	3,33	343	H99	
A4	H	C	DRAZETICE VKK	114	296	5593	4,32	242	3,51	196	25/20	193	296	6409	4,31	276	3,43	220	403	307	296	6106	4,31	263	3,46	211	C95	
A4	H	C	MOKROVRATY VKK CHOVATEL ZS DOBRIS S.R.O.	63	288	5523	4,39	243	3,54	195	26/11	129	291	6011	4,36	262	3,47	209	386	192	290	5851	4,37	256	3,49	204	C99	
				177	293	5568	4,35	242	3,52	196	25/27	322	294	6250	4,33	271	3,45	215	396	499	294	6008	4,34	260	3,47	208	C97	

				P R V N I L A K T A C E										DRUHE A DALSI LAKTACE						V S E C H N Y L A K T A C E								
1	2	3	4	5	6	7	8	9	10	11	12	13	14	15	16	17	18	19	20	21	22	23	24	25	26	27	28	29
<b>STREDOCESKY KRAJ</b>																												
A4	H	C	DUBLOVICE VKK CHOVATEL ZS DUBLOVICE A.S.	206	293	6653	4,27	284	3,55	236	27/10	307	285	7685	4,18	322	3,42	263	394	513	288	7271	4,21	306	3,47	252	C93	
A4	H	P	JANOV	145	303	7283	4,10	299	3,43	250	25/12	249	302	8592	4,15	357	3,40	292	420	394	303	8110	4,14	335	3,41	277	H90	
A4	H	P	KAMENICE CHOVATEL ZS KOSOVA HORA A.S.	74	302	8208	4,00	329	3,48	286	25/14	156	301	9672	3,91	378	3,29	319	419	230	301	9201	3,94	362	3,35	308	H93	
				219	303	7596	4,06	309	3,45	262	25/12	405	302	9008	4,05	365	3,36	302	419	624	302	8512	4,06	345	3,39	288	H91	
A4	H	P	NOVA VES VKK CHOVATEL ZS NALZOVICE A.S.	146	297	7504	3,92	294	3,54	266	27/10	271	296	8524	4,03	343	3,53	301	384	417	296	8167	3,99	326	3,53	289	C54H42	
A4	H	C	NOVE DVORY VKK	61	299	4499	4,16	187	3,40	153	29/08	81	295	5015	4,16	209	3,42	171	429	142	297	4794	4,16	199	3,41	164	C79K13	
A4	H	C	VRCHOTICE-KRAVIN CHOVATEL ZS PRESTAVLYKY A.S.	3	300	5107	4,66	238	3,35	171	29/06	7	292	4157	4,33	180	3,33	138	422	10	295	4442	4,44	197	3,34	148	C86	
				64	299	4528	4,19	190	3,40	154	29/08	88	295	4947	4,17	206	3,41	169	428	152	297	4771	4,18	199	3,41	163	C79K13	
A4	N	H	SKALSKO VKK CHOVATEL ZS SKALSKO S.R.O.	122	295	7574	3,50	265	3,26	247	24/30	246	296	8434	3,53	298	3,23	273	406	368	296	8149	3,52	287	3,24	264	H99	
A4	N	H	SLOVEC CHOVATEL ZS SLOVEC A.S.	151	297	8719	3,64	317	3,35	292	23/14	246	295	10137	3,65	370	3,33	338	413	397	296	9597	3,64	350	3,34	320	H96	
A4	H	Q	ZALUZANY VKK	77	303	8457	3,94	333	3,46	292	26/13	163	297	8660	3,84	332	3,40	294	421	240	299	8595	3,87	332	3,41	293	H86	
A4	H	-	ZALUZANY VKK N CHOVATEL ZS ZALUZANY A.S.	20	302	7173	4,18	300	3,58	257	26/18	24	299	7427	4,04	300	3,49	259	408	44	301	7312	4,10	300	3,53	258	N53K47	
				97	303	8192	3,98	326	3,48	285	26/14	187	298	8502	3,86	328	3,41	290	419	284	299	8396	3,90	327	3,43	288	H74K14N08	
<b>VYSLEDKY ZA STREDOCESKY KRAJ</b>				<b>12558</b>	<b>299</b>	<b>7540</b>	<b>3,81</b>	<b>287</b>	<b>3,34</b>	<b>252</b>	<b>26/04</b>	<b>22135</b>	<b>297</b>	<b>8421</b>	<b>3,79</b>	<b>319</b>	<b>3,31</b>	<b>279</b>	<b>415</b>	<b>34693</b>	<b>298</b>	<b>8102</b>	<b>3,80</b>	<b>308</b>	<b>3,32</b>	<b>269</b>	<b>H67C28</b>	

		P R V N I L A K T A C E											D R U H E A D A L S I L A K T A C E											V S E C H N Y L A K T A C E										
1	2	3	4	5	6	7	8	9	10	11	12	13	14	15	16	17	18	19	20	21	22	23	24	25	26	27	28	29						
<b>J I H O C E S K Y K R A J</b>																																		
A4	H	H	H.STROPNICE VKK-MUS CHOVATEL 1.JIHOCESKA ZEM.A.S.	105	298	7539	3,93	296	3,14	236	26/30	144	297	8404	4,01	337	3,02	254	407	249	298	8039	3,97	319	3,07	247	H97							
A4	N	H	DOBSICE-PRIBYL CHOVATEL AG VLTAVIN	32	304	5682	4,23	240	3,31	188	28/06	50	294	6728	4,07	274	3,32	223	439	82	298	6319	4,12	261	3,32	210	H85							
A4	H	H	DESTNA VKK CHOVATEL AGRA DESTNA,-A.S.	166	301	9925	3,62	359	3,26	324	26/09	262	300	10795	3,56	384	3,31	358	395	428	301	10458	3,58	375	3,29	344	H93							
AT	H	P	NETREBICE VKK CHOVATEL AGRA SRO NETREBICE	121	301	5005	4,18	209	3,38	169	27/22	91	296	5178	4,05	210	3,36	174	446	212	299	5080	4,13	210	3,37	171	C61H38							
				124	300	5007	4,19	210	3,37	169	27/24	91	296	5178	4,05	210	3,36	174	446	215	299	5079	4,13	210	3,37	171	C61H38							
A4	H	P	ORTVINOVICE-MUSIL CHOVATEL AGRA ZVIKOV SRO	109	299	5945	3,81	227	3,47	206	25/17	168	298	7333	3,71	272	3,39	249	409	277	298	6787	3,74	254	3,42	232	C60H37							
A4	H	P	PREDMIR NK CHOVATEL AGRASPOL PREDMIR,A.S	127	298	6405	3,97	254	3,45	221	27/22	241	296	7613	3,85	293	3,38	257	393	368	297	7196	3,89	280	3,40	244	C81H19							
AT	H	-	OLDRICHOV CHOVATEL AGRINO OLDRICHOV	4	286	5404	4,23	229	3,27	177	33/06	19	283	5107	4,40	225	3,43	175	409	23	284	5159	4,37	225	3,40	175	C96							
A4	N	H	MUNICE VKK MICHL CHOVATEL AGRIPROD S.R.O.	57	301	7202	4,03	290	3,38	243	26/19	141	298	8350	3,85	321	3,25	271	413	198	299	8020	3,89	312	3,28	263	H76C18							
A4	H	P	SEDLICE 4R CHOVATEL AGRO SEDLICE A.S.	150	299	8205	3,79	311	3,46	284	25/15	189	292	9187	3,72	342	3,40	313	409	339	295	8752	3,75	328	3,43	300	H89							
A4	H	P	RYCHNOV 4R CHOVATEL AGROBETA MM S.R.O.	22	291	4726	4,11	194	3,20	151	27/30	76	291	5738	3,95	227	3,21	184	399	98	291	5511	3,98	220	3,21	177	H49C48							
A4	H	C	CESTICE CHOVATEL AGROCES SRO	3	299	4944	4,00	198	3,29	163	42/02	20	284	4768	4,27	203	3,33	159	471	23	286	4791	4,23	203	3,32	159	C97							
A4	N	P	BOSILEC-MICHL	72	296	6007	4,32	260	3,37	203	27/17	107	294	6810	4,34	296	3,33	227	448	179	295	6487	4,33	281	3,34	217	H81							
A4	N	P	DYNIN 4R-MAS. CHOVATEL AGROCHOV DSR DYNIN	72	296	6007	4,32	260	3,37	203	27/17	11	290	8121	4,07	330	3,20	260	467	11	290	8121	4,07	330	3,20	260	H74C22							
				72	296	6007	4,32	260	3,37	203	27/17	118	294	6933	4,31	299	3,32	230	449	190	294	6582	4,32	284	3,33	219	H80							
A4	H	-	CERNY DUB	16	296	3867	4,40	170	3,13	121	36/02	119	299	4322	4,22	182	3,19	138	414	135	299	4268	4,23	181	3,19	136	H88K12							
A4	H	-	BOHDALOVICE VKK CHOVATEL AGROCON S.R.O.	67	301	4634	4,24	197	3,43	159	32/11	77	298	4832	4,23	204	3,43	166	416	144	299	4740	4,23	201	3,43	163	C40H31K28							
				83	300	4486	4,27	191	3,38	152	33/02	196	299	4523	4,22	191	3,29	149	415	279	299	4512	4,23	191	3,32	150	H60C20K20							
A4	H	C	OSTROVEC CHOVATEL AGRODRUZST. OSTROVEC	6	285	4313	4,38	189	3,38	146	34/09	30	286	4932	3,91	193	3,31	163	413	36	286	4829	3,98	192	3,32	160	C90							
A4	H	I	VYSETICE	145	297	9389	3,63	341	3,30	310	24/24	160	299	10949	3,46	379	3,21	351	405	305	298	10208	3,54	361	3,25	332	H100							
A4	H	H	VYSETICE CHOVATEL AGRODRUZST.VYSETICE	8	291	6352	4,37	278	3,56	226	26/10	9	295	8269	3,71	307	3,41	282	416	17	293	7367	3,98	293	3,47	256	K61H22							
				153	296	9230	3,66	337	3,31	305	24/26	169	298	10807	3,47	375	3,22	348	406	322	297	10058	3,55	357	3,26	328	H96							

				P R V N I L A K T A C E									DRUHE A DALSI LAKTACE						V S E C H N Y L A K T A C E									
1	2	3	4	5	6	7	8	9	10	11	12	13	14	15	16	17	18	19	20	21	22	23	24	25	26	27	28	29
<b>JIHOCESKY KRAJ</b>																												
A4	N	C	D	BUKOVSKO 2 R-MAS.	30	297	5319	4,19	223	3,35	178	27/07	42	291	6034	4,23	255	3,35	202	427	72	294	5736	4,22	242	3,35	192	C95
A4	N	C		POPOVICE-MAS.	21	294	5219	4,19	219	3,31	173	27/14	53	295	6134	3,96	243	3,27	201	394	74	295	5874	4,02	236	3,28	193	C99
				CHOVATEL AGRODRUZSTVO	51	296	5278	4,19	221	3,33	176	27/10	95	293	6090	4,08	249	3,31	201	409	146	294	5806	4,12	239	3,31	192	C97
A4	N	P		OSLOV NK	112	302	10527	3,53	371	3,28	345	23/30	165	301	11984	3,48	417	3,21	385	427	277	302	11395	3,50	399	3,23	369	H99
A4	N	H		TRESEN	192	303	10989	3,44	378	3,20	351	23/25	248	301	12174	3,50	426	3,16	384	406	440	302	11657	3,47	405	3,17	370	H99
				CHOVATEL AGRODRUZSTVO ZAHORI	304	303	10819	3,47	376	3,23	349	23/27	413	301	12098	3,49	422	3,18	384	414	717	302	11556	3,48	403	3,20	369	H99
A4	N	H		BECICE MICHL	49	296	7837	4,11	322	3,36	264	26/13	70	294	9259	3,98	369	3,32	307	410	119	295	8674	4,03	350	3,33	289	H98
A4	N	H		HARTMANICE -MICHL	37	303	7740	4,09	317	3,45	267	25/20	41	300	8386	3,91	328	3,43	288	451	78	301	8080	3,99	323	3,44	278	H99
A4	N	H		POREZANY-MICHL	23	301	8565	3,82	327	3,27	280	25/02	42	300	9933	3,76	373	3,28	326	456	65	300	9449	3,78	357	3,27	309	H99
				CHOVATEL AGRODRUZSTVO ZIMUTIC	109	299	7958	4,04	321	3,37	268	25/27	153	297	9210	3,90	359	3,33	307	433	262	298	8689	3,95	343	3,35	291	H99
A4	H	C		BUK	65	302	6134	4,19	257	3,45	212	35/09	164	303	7521	3,98	299	3,39	255	391	229	302	7128	4,03	287	3,41	243	C94
				CHOVATEL AGRODRUZSTVO S.HOSTI																								
A4	H	P		KATOVICE-BOX	36	302	6722	4,00	269	3,34	225	32/08	96	296	6936	3,68	255	3,29	228	433	132	297	6878	3,77	259	3,30	227	C48H48
				CHOVATEL AGROKAT SPOL. S R.O.																								
A4	N	P		ZBOROV 4R-MICHL	36	294	6538	3,92	257	3,57	234	33/12	86	289	7114	3,83	272	3,45	246	394	122	291	6944	3,85	268	3,49	242	C43H39K17
				CHOVATEL AGROM S.R.O.																								
A4	H	P		H.DVORISTE III	14	295	4922	4,31	212	3,23	159	31/05	50	300	6032	4,14	250	3,16	191	471	64	299	5789	4,18	242	3,18	184	H60K25C16
				CHOVATEL AGROMAMBAK S.R.O.																								
A4	H	H		HLASIVO	95	290	7252	3,76	272	3,28	238	23/29	155	286	9210	3,58	330	3,24	299	381	250	287	8466	3,64	308	3,26	276	H71K15C13
				CHOVATEL AGROSPOL AS M.VOZICE	95	290	7252	3,76	272	3,28	238	23/29	157	285	9166	3,58	328	3,24	297	381	252	287	8444	3,64	307	3,25	275	H70C15K15
A4	H	H		MIROVICE NK	36	300	7439	3,97	295	3,27	243	35/16	77	301	7924	4,01	318	3,22	255	431	113	301	7769	4,00	310	3,24	252	H99
				CHOVATEL AGROTECHNIK SRO																								
A4	H	C		CHABROVICE 7	9	300	5225	4,33	226	3,58	187	34/22	46	304	7145	4,21	301	3,37	241	428	55	303	6831	4,23	289	3,39	232	C93
				CHOVATEL AULIK VACLAV																								
A4	H	-		MLAKA	30	292	6198	3,78	234	3,53	219	30/08	70	288	7729	3,76	291	3,42	264	396	100	289	7270	3,76	274	3,45	251	C79R16
				CHOVATEL AUSKY JAROSLAV																								
A4	H	C		DOLANY	90	295	6316	3,91	247	3,41	215	30/30	162	294	6857	3,87	265	3,41	234	403	252	294	6664	3,88	259	3,41	227	C87
				CHOVATEL AZ DELTA CKYNE																								
A4	H	H		ZARYBNICNA LHOTA 15	19	301	11423	3,76	429	3,37	385	23/25	35	303	14408	3,44	496	3,25	468	411	54	302	13358	3,54	473	3,28	438	H100
				CHOVATEL BASIK MILAN, ING.																								
A4	H	P		MEZIRICI VKK	73	302	5997	3,93	236	3,12	187	27/22	200	296	6836	3,67	251	3,08	210	427	273	297	6612	3,73	247	3,09	204	H92
				CHOVATEL BEMAGRO A.S.																								
A4	H	P		BEDNARECEK 15	11	302	7301	4,31	315	3,49	255	27/22	26	297	7901	4,26	337	3,52	278	369	37	298	7723	4,27	330	3,51	271	R80H13
				CHOVATEL BERKA ZDENEK, RNR.																								
AT	H	-		ZALTICE 5-MIRKOVICE	11	303	7318	3,74	273	3,26	238	28/06	18	304	8503	3,93	334	3,30	281	429	29	304	8054	3,86	311	3,29	265	H88K12
				CHOVATEL BICEK JOSEF ING.																								

-----P R V N I L A K T A C E-----				-----DRUHE A DALSI LAKTACE-----							V S E C H N Y L A K T A C E-----																	
1	2	3	4	5	6	7	8	9	10	11	12	13	14	15	16	17	18	19	20	21	22	23	24	25	26	27	28	29

**JIHOCESKY KRAJ**

A4	H P	KAMENNA I-MUSIL CHOVATEL BKV KAMENNA	9	277	4560	4,15	189	3,10	141	36/01	13	290	5346	3,97	212	3,16	169	382	22	285	5025	4,03	203	3,14	158	C50H50
A4	H C	RODVINOV 82 CHOVATEL BLAHA PETR	5	294	5885	3,81	224	3,49	205	31/08	8	302	7515	4,08	307	3,45	260	509	13	299	6888	3,99	275	3,46	239	C85R12J03
A4	H -	PRIBRAZ CHOVATEL BOHEMIA VITAE	23	285	6904	4,52	312	3,51	242	37/00	17	289	7273	4,53	330	3,63	264	466	40	287	7061	4,53	320	3,56	252	C97
A4	H C	SMRZOV CHOVATEL BOUDA JAN	32	300	5963	3,96	236	3,45	206	28/19	28	290	6938	3,94	273	3,41	237	404	60	295	6418	3,95	254	3,43	220	C88
A4	H -	BUDYNE CHOVATEL BRABEC PAVEL	4	301	5472	3,95	216	3,24	177	29/18	6	297	5657	3,81	216	3,34	189	391	10	299	5583	3,87	216	3,30	184	K57H36
A4	H P	H.OLESNA 1 CHOVATEL BUDIN JAROMIR	17	298	7426	3,88	288	3,54	263	27/23	42	302	9209	3,49	322	3,33	306	409	59	301	8695	3,59	312	3,38	294	H55R23C15
A4	H -	CHLUMECEK 2 CHOVATEL BUZEK STANISLAV	19	294	5671	4,04	229	3,49	198	27/11	38	295	6851	4,27	292	3,48	238	414	57	294	6458	4,20	271	3,48	225	C76H18
A4	H P	CERHONICE CHOVATEL CEF S.R.O.	94	300	5925	4,23	251	3,47	205	31/28	83	300	7457	3,91	291	3,30	246	438	177	300	6644	4,06	270	3,38	224	H73R14
A4	H P	CIZKRAJOV-KU,INS. CHOVATEL CIZ-AGRO CIZKRAJOV	110	301	6847	3,81	261	3,46	237	23/23	159	293	7129	3,86	275	3,38	241	404	269	296	7014	3,84	269	3,41	239	H53K25C16
A4	H H	DVORY NAD LUZ-CIRAL CHOVATEL CRF,SPOL.S R.O.	1	305	8802	3,36	296	3,22	283		17	302	10774	3,85	415	3,15	339	482	18	302	10665	3,83	409	3,15	336	H96
A4	H -	DOL. HRACHOVICE	47	298	6398	3,99	255	3,50	224	30/26	72	296	7105	3,84	273	3,42	243	424	119	297	6825	3,90	266	3,45	236	C84H12
A4	H -	POHNANEC	8	298	4729	4,51	213	3,60	170	28/18	19	286	4841	4,50	218	3,48	169	430	27	290	4808	4,50	216	3,52	169	C97
		CHOVATEL DOL.HRACHOVICE SRO	55	298	6155	4,05	249	3,52	216	30/16	91	294	6632	3,94	262	3,43	227	425	146	296	6452	3,98	257	3,46	223	C88
A4	H C	STRACHOVICE15-PRIBYL CHOVATEL DOLEZAL MICHAL	6	297	8278	3,72	308	3,13	259	28/18	37	300	9496	3,70	352	3,29	312	407	43	300	9326	3,70	346	3,27	305	C60H26K15
AT	H -	HASKOVCOVA LHOTA 17 CHOVATEL DOUDA RADEK	7	305	6584	4,53	299	3,15	207	27/15	29	299	6263	4,69	294	3,21	201	427	36	300	6326	4,66	295	3,19	202	C78H15
A4	H P	BOSILEC 17-MASAK CHOVATEL DRS FRANTISEK	13	292	8651	3,05	264	3,29	285	24/17	33	299	8420	3,05	257	3,30	278	393	46	297	8485	3,05	259	3,30	280	H68C16K16
A4	S N P	BREZNICE CHOVATEL DRUZSTVO AGRA	110	294	6160	4,08	251	3,43	211	29/04	204	293	7480	3,83	286	3,40	254	390	314	294	7018	3,91	274	3,41	239	C89
A4	H -	DRSLAVICE CHOVATEL DUBOVSKY	1	305	7616	3,53	269	3,22	245	28/04	6	292	7760	3,77	292	3,18	247		7	294	7739	3,73	289	3,19	247	H40C27K20
A4	H H	CELKOVICE 200 CHOVATEL DVORAK JOSEF	16	303	7343	3,41	251	3,22	237	26/28	17	303	7540	3,46	261	3,10	234	470	33	303	7445	3,44	256	3,16	235	H98

				P R V N I L A K T A C E									DRUHE A DALSI LAKTACE						V S E C H N Y L A K T A C E									
1	2	3	4	5	6	7	8	9	10	11	12	13	14	15	16	17	18	19	20	21	22	23	24	25	26	27	28	29
<b>JIHOCESKY KRAJ</b>																												
A4	N	H	LEDENICE -MICHL CHOVATEL EPIGONA SRO LEDENICE	44	298	6934	3,94	273	3,33	231	25/26	66	298	8351	3,93	328	3,29	275	403	110	298	7784	3,93	306	3,31	258	H87	
AT	H	P	TICHA 17 CHOVATEL FAJMON VLADIMIR	19	265	5575	3,72	207	3,28	183	29/19	16	268	7402	3,44	254	3,17	235	429	35	266	6410	3,57	229	3,22	207	H59C21K14	
A4	H	H	RADIMOVICE U ZELCE 1 CHOVATEL FARMA MOLIK S.R.O.	14	305	9177	3,41	313	3,36	308	26/27	22	302	9148	3,45	316	3,31	303	427	36	303	9159	3,44	315	3,33	305	H100	
A4	H	C	KTIS	31	289	3417	4,04	138	3,26	111	30/20	76	289	4498	3,86	174	3,31	149	385	107	289	4185	3,90	163	3,30	138	C88	
A4	H	C	TISOVKA CHOVATEL FARMA SUMAVA S.R.O.	31	289	3417	4,04	138	3,26	111	30/20	5	282	4983	3,89	194	3,25	162	400	5	282	4983	3,89	194	3,25	162	C92	
A4	H	C	MARSOV CHOVATEL FARMA U DRHOVSKYCH	17	305	6723	3,99	268	3,54	238	28/17	46	304	8541	3,70	316	3,38	289	377	63	304	8051	3,76	303	3,42	275	C99	
A4	H	C	OTEVEK-MUSIL CHOVATEL FARMA VESELKA-RANKOV	20	302	4543	4,49	204	3,27	148	36/09	37	297	5060	4,55	230	3,23	163	427	57	299	4879	4,53	221	3,24	158	C95	
A4	H	C	KRATUSIN CHOVATEL FIDLER BOZETECH	8	305	5782	3,74	216	3,14	182	39/03	39	296	5774	3,65	211	3,24	187	416	47	298	5775	3,66	212	3,23	186	C81R14	
A4	H	C	RATIBOR 9 CHOVATEL HANDL VLADIMIR	6	305	7307	4,06	297	3,28	239	32/17	15	304	8983	3,95	355	3,36	301	434	21	305	8504	3,98	338	3,34	284	C77K18	
A4	H	P	BUDYNE 5 CHOVATEL HANZL V. ING.	13	300	7421	3,65	271	3,12	231	28/21	24	295	8670	3,53	306	3,17	275	425	37	297	8231	3,57	294	3,15	259	H82K13	
A4	H	H	MYSTICE CHOVATEL HOLUB MARTIN	20	303	7661	3,81	292	3,61	277	27/29	34	296	8199	3,54	290	3,50	287	448	54	299	8000	3,63	291	3,54	283	H73K25	
A4	H	C	ZAHORI CHOVATEL HONES VACLAV	7	305	5552	3,68	205	3,26	181	31/26	37	303	5156	3,88	200	3,48	179	378	44	303	5219	3,84	201	3,44	180	C63K37	
A4	H	P	HURKA CHOVATEL JANDA JIRI ING.	18	290	3543	4,05	144	3,34	118	35/26	25	292	4906	4,01	197	3,35	164	506	43	291	4335	4,02	174	3,35	145	C71K25	
A4	H	C	ROUDNA -KRAVIN	35	288	4930	4,49	222	3,54	175	27/27	85	292	6360	4,29	273	3,45	220	404	120	291	5943	4,34	258	3,48	207	C90	
A4	H	C	DLOUHA LHOTA CHOVATEL JASANKA SRO	49	302	5630	4,20	237	3,52	198	29/06	101	296	6499	4,15	269	3,53	230	428	150	298	6215	4,16	259	3,53	219	C99	
				84	296	5338	4,31	230	3,53	188	28/19	186	295	6436	4,21	271	3,50	225	417	270	295	6094	4,24	258	3,51	214	C95	
A4	H	H	LIPANOVICE CHOVATEL JINDROVA ZEMED.FARMA	35	304	10603	3,70	392	3,39	359	28/25	52	302	11867	3,64	432	3,27	388	423	87	303	11358	3,66	416	3,32	377	H97J02	
A4	H	P	VESELI IV.R CHOVATEL JINOS AGRO SRO	103	301	7210	3,83	276	3,47	251	30/29	169	296	6835	3,86	264	3,46	236	410	272	298	6977	3,85	268	3,46	242	H77K20	
A4	H	C	HORNI POLE OMD	40	294	4797	4,03	193	3,47	167	30/07	82	293	6419	3,96	254	3,40	218	381	122	293	5887	3,98	234	3,42	201	C97	
A4	H	C	ZAHRADKY II CHOVATEL JISTUZA VOD	44	292	4384	3,99	175	3,42	150	30/25	103	290	6145	3,91	241	3,40	209	390	147	291	5618	3,93	221	3,41	192	C83I17	
				84	293	4580	4,01	184	3,45	158	30/16	185	291	6266	3,93	247	3,40	213	386	269	292	5740	3,95	227	3,41	196	C90	
A4	H	-	CHRSTOVICE 101 CHOVATEL JOSEF DIVIS	27	302	8680	3,48	302	3,39	295	31/26	47	296	9421	3,46	326	3,44	324	455	74	298	9150	3,47	317	3,43	313	H92	

		P R V N I L A K T A C E											D R U H E A D A L S I L A K T A C E										V S E C H N Y L A K T A C E									
		6	7	8	9	10	11	12	13	14	15	16	17	18	19	20	21	22	23	24	25	26	27	28	29							
<b>J I H O C E S K Y K R A J</b>																																
A4	N P	HAKLOVDVORY-MICHL		22	299	6281	4,05	254	3,34	210	25/09	30	296	6606	4,06	268	3,26	216	461	52	297	6469	4,05	262	3,30	213	H73C14K13					
		CHOVATEL JU SZP HLUBOKA N.VLT		23	297	6156	4,05	249	3,35	206	25/08	30	296	6606	4,06	268	3,26	216	461	53	296	6411	4,05	260	3,30	211	H67K15C13					
A4	H P	BRILICE		22	302	5648	4,00	226	3,46	196	26/26	33	297	6740	4,04	272	3,38	228	421	55	299	6303	4,03	254	3,41	215	C88					
		CHOVATEL K+K BRILICE-GIGANT																														
AT	H -	VELKY BOR 28		6	305	6525	3,56	233	3,32	217	26/24	15	287	7285	3,76	274	3,39	247	424	21	292	7068	3,71	262	3,37	238	H50C36					
		CHOVATEL KADLEC JAROSLAV																														
A4	H C	DOLNI SKRYCHOV		8	305	5104	4,18	213	3,71	189	30/20	13	305	6798	3,89	265	3,59	244	457	21	305	6153	3,98	245	3,63	223	C96					
		CHOVATEL KOLAR VENANC																														
A4	H C	BOHUNICE VKK -MICHL		85	296	5476	3,75	206	3,39	185	28/08	210	293	6546	3,67	240	3,38	221	380	295	294	6238	3,69	230	3,38	211	C78H14					
A4	N -	SLOVENICE-LISKOVEC		32	290	5404	4,19	226	3,28	177	27/15	103	293	7509	4,11	309	3,26	245	378	135	292	7010	4,12	289	3,26	229	C99					
		CHOVATEL KOOPRODUKT DR.LISOV		117	295	5457	3,87	211	3,36	183	28/01	313	293	6863	3,83	263	3,33	229	379	430	293	6480	3,84	249	3,34	216	C84					
A4	H C	LEKAROVA LHOTA 7-CUT		4	305	5011	4,21	211	3,63	182	34/01	9	305	7252	4,01	291	3,35	243	462	13	305	6562	4,06	266	3,41	224	C88K12					
		CHOVATEL KOZEL MIROSLAV																														
A4	H -	VSEMYSLICE 34-MASAK		16	303	7599	3,91	297	3,24	246	28/11	28	299	6761	4,01	271	3,46	234	459	44	301	7066	3,97	281	3,37	238	H58C24K15					
		CHOVATEL KRISTANOVA MILENA																														
A4	H H	ZABLATI 14		5	294	6605	3,58	237	3,33	220	38/06	42	302	8458	3,70	313	3,29	279	431	47	301	8261	3,69	304	3,30	272	H94					
		CHOVATEL LAF MIROSLAV																														
A4	H P	HOMOLE 133- CUTKA		15	305	6933	4,02	279	3,49	242	29/30	15	298	7413	3,92	291	3,47	257	447	30	302	7173	3,97	285	3,48	250	H57C38					
		CHOVATEL LESY A RYB. S.R.O.																														
AT	N -	RADETICE S R O		35	290	6426	4,83	310	3,26	209	26/26	62	291	7443	4,64	345	3,24	241	405	97	291	7076	4,70	333	3,24	229	C48K30R23					
		CHOVATEL LIPA CR SRO																														
A4	H H	LOMNICE 4R		28	298	6786	4,15	282	3,30	224	28/12	50	297	7519	4,30	323	3,36	252	439	78	297	7256	4,25	308	3,34	242	H88					
		CHOVATEL LOMNICE SRO																														
A4	H H	KACLEHY 4		11	301	6733	3,69	249	3,33	224	33/06	11	305	8222	3,74	307	3,26	268	447	22	303	7477	3,72	278	3,29	246	H84					
		CHOVATEL LOUSA BEDRICH																														
A4	H -	KACLEHY 4		7	291	6414	3,68	236	3,20	205	32/25	10	300	8076	3,51	283	3,10	251	487	17	296	7391	3,57	264	3,14	232	H100					
		CHOVATEL LOUSA BEDRICH																														
A4	H C	DACICE IV		47	303	5703	4,03	230	3,47	198	25/26	76	296	6496	3,98	258	3,41	221	410	123	299	6193	3,99	247	3,43	212	C96					
A4	H C	DOL. NEMCICE		56	299	6275	3,89	244	3,50	219	26/01	97	300	7196	3,74	269	3,42	246	397	153	300	6859	3,79	260	3,44	236	C93N02					
		CHOVATEL LUCINA SRO		103	301	6014	3,95	238	3,48	210	25/29	173	298	6889	3,84	265	3,41	235	403	276	299	6562	3,88	254	3,44	226	C94N01					
A4	H C	KREJNICE		25	303	6662	4,12	274	3,46	230	33/11	39	299	8345	4,22	352	3,39	283	398	64	301	7688	4,19	322	3,41	262	C98					
		CHOVATEL LUDEK JACHIM																														
A4	H C	CHABROVICE 25		7	300	5299	4,43	235	3,35	177	28/13	44	296	6551	4,42	289	3,33	218	400	51	297	6379	4,42	282	3,34	213	C74R23					
		CHOVATEL MIKA VACLAV																														
A4	H -	KRALOVA LHOTA 24		14	303	4590	4,39	201	3,32	152	30/28	36	301	5343	4,17	223	3,34	179	447	50	302	5132	4,22	217	3,34	171	H50C36K14					
		CHOVATEL MRAZ STANISLAV																														



-----P R V N I L A K T A C E-----				-----DRUHE A DALSI LAKTACE-----							V S E C H N Y L A K T A C E-----																	
1	2	3	4	5	6	7	8	9	10	11	12	13	14	15	16	17	18	19	20	21	22	23	24	25	26	27	28	29
<b>JIHOCESKY KRAJ</b>																												
A4	H	H	DVUR CIHOVICE-MICHL CHOVATEL NETIK JIRI ML.	9	298	7311	3,76	275	3,33	244	27/05	12	303	7373	3,86	285	3,36	248	495	21	301	7347	3,82	280	3,35	246	H78C16	
A4	H	-	OSLETIN 3 CHOVATEL NOVAK JAROSLAV	10	293	5769	3,95	228	3,36	194	28/29	24	296	6832	4,13	282	3,30	226	398	34	295	6520	4,08	266	3,32	216	C96	
A4	H	H	MALY BOR CHOVATEL NOVAK ZDENEK	8	291	7337	3,89	285	3,28	241	28/20	14	302	8416	3,99	336	3,35	282	427	22	298	8024	3,96	318	3,32	267	H92	
A4	H	H	PISECNE CHOVATEL O.K.V. DESNA S.R.O.	48	300	7064	3,76	266	3,33	235	25/12	62	298	7255	3,81	277	3,26	237	420	110	299	7171	3,79	272	3,29	236	H96	
F	N	-	DOLNI NAKVASOVICE 6 CHOVATEL PERINKA	5	303	4838	4,31	208	3,32	161	33/29	3	301	6296	3,88	244	3,03	191	493	8	302	5385	4,12	222	3,19	172	K42C26H16	
A4	H	C	KOLENCE CHOVATEL PEROUTKA BOHUMIL	27	303	8363	3,76	315	3,40	284	34/06	50	301	8856	3,78	335	3,39	300	513	77	301	8683	3,77	328	3,39	295	C61H19K19	
A4	H	P	BILSKO	24	297	6841	4,01	275	3,49	239	28/06	75	290	7647	3,94	301	3,45	264	417	99	292	7452	3,95	295	3,46	258	C51H36K12	
A4	H	H	NETONICE CHOVATEL PIVKOVICE A.S.	76	290	7241	3,97	287	3,54	257	29/28	148	292	8349	3,88	324	3,41	285	421	224	291	7973	3,91	312	3,45	275	C61H34	
				100	291	7145	3,98	284	3,53	252	29/16	223	292	8113	3,90	317	3,43	278	420	323	292	7813	3,92	307	3,46	270	C57H34	
A4	H	-	BABICE CHOVATEL PIVONKA	2	305	10156	3,94	401	3,27	333	26/08	10	305	11240	3,85	433	3,19	359	400	12	305	11059	3,86	427	3,21	355	C25H25R17	
F	N	-	HORNI NAKVASOVICE 5 CHOVATEL PODLESAK SLAVOMIR	2	289	5469	3,51	192	3,05	167		3	295	6571	4,05	266	3,13	205	397	5	292	6130	3,86	236	3,10	190	K60H40	
A4	H	P	PONEDRAZ CHOVATEL PONEDRAZ SRO	20	295	7215	4,01	290	3,38	244	30/07	33	292	7334	4,03	296	3,31	242	457	53	293	7289	4,02	293	3,33	243	H81C18	
AT	H	-	DESTNA 191 CHOVATEL POSLUSNY FRANTISEK	1	305	5271	4,17	220	3,24	171	25/21	6	304	6353	3,90	248	3,43	218	390	7	304	6198	3,93	244	3,41	211	C100	
A4	H	-	STRELSKE HOSTICE CHOVATEL POSUMAVI A.S.S.HOS.	20	303	7725	3,58	277	3,31	256	28/06	33	296	7734	3,74	289	3,34	258	463	53	299	7730	3,68	284	3,33	257	H77K21	
AT	H	-	BROUCKOVA LHOTA CHOVATEL POUZAR	12	303	7428	3,75	278	3,24	241	23/28	28	303	7804	3,70	289	3,29	257	385	40	303	7691	3,72	286	3,27	252	H98	
A4	H	-	NEBAHOVY K 208 CHOVATEL PRIMA AGRI PT. A.S.	82	297	7882	3,57	281	3,33	263	36/14	242	296	8866	3,62	321	3,24	287	421	324	296	8617	3,61	311	3,26	281	H73R12	
A4	H	H	CEHNICE 45 CHOVATEL REBEKA ZDENEK	19	301	5375	3,54	190	3,24	174	29/22	62	299	6573	3,66	240	3,33	219	421	81	299	6292	3,63	229	3,31	209	H94	
A4	H	P	ZVIKOV-MASAK CHOVATEL REHOVSKA MILUSE	11	303	7674	4,06	312	3,61	277	30/16	19	296	8493	3,97	337	3,46	294	433	30	298	8193	4,00	328	3,51	288	H56C24K12	
A4	H	C	VKK CHLEBOV-LISKOVEC CHOVATEL REPROGEN PLANA N/L	110	297	6034	4,31	260	3,46	209	27/27	97	290	5714	4,27	244	3,50	200	416	207	294	5884	4,29	252	3,48	205	C99	

-----P R V N I L A K T A C E-----					-----DRUHE A DALSI LAKTACE-----							V S E C H N Y L A K T A C E-----																
1	2	3	4	5	6	7	8	9	10	11	12	13	14	15	16	17	18	19	20	21	22	23	24	25	26	27	28	29

**JIHOCESKY KRAJ**

A4	H	-	OLESNICE 237-MUSIL CHOVATEL ROD.FARMA-DVORAK	20	299	5960	3,76	224	3,25	194	30/24	75	292	7315	3,81	279	3,24	237	394	95	293	7030	3,80	267	3,24	228	H34C33K33
A4	H	H	PLESE VKK	111	303	6050	3,54	214	3,34	202	27/30	75	301	6889	3,45	238	3,27	226	421	186	302	6388	3,50	224	3,31	212	H72K16
A4	H	H	VISNOVA SK CHOVATEL ROL.DRUZSTVO PLEVIS	18	303	6130	3,83	235	3,41	209	26/14	14	297	7636	3,80	290	3,26	249	450	32	301	6789	3,81	259	3,34	227	H63C29
				129	303	6061	3,58	217	3,35	203	27/25	89	301	7007	3,51	246	3,27	229	426	218	302	6447	3,55	229	3,32	214	H70C14K14
A4	H	H	KRATOCHVILE CHOVATEL ROTBAUER JAROSLAV	1	256	6032	3,85	232	3,00	181	36/27	12	272	6693	3,56	238	2,92	196	383	13	271	6642	3,58	238	2,93	195	H64K18C16
A4	H	-	NICOV CHOVATEL SASEK	8	305	5791	3,84	223	3,30	191	39/21	28	304	7273	4,06	296	3,33	242	563	36	304	6944	4,02	279	3,33	231	H50C45
AT	H	-	HORICE NA SUMAVE 119 CHOVATEL SCHWARZOVA ALZBETA									18	283	5080	4,15	211	3,20	163	404	18	283	5080	4,15	211	3,20	163	H93
A4	H	-	SMRHOV 8 CHOVATEL SEDIVY JAN	12	296	8019	4,31	346	3,24	260	28/01	29	293	8686	4,19	364	3,35	291	407	41	294	8491	4,22	359	3,32	282	H63C35
A4	H	-	SOBENOV 145 CHOVATEL SEDIVY JOSEF	11	305	7544	4,14	312	3,49	263	27/14	26	303	9323	4,30	401	3,39	316	489	37	304	8794	4,26	375	3,42	300	H95
A4	H	P	MOJNE 1 CHOVATEL SITAL VACLAV	11	305	8888	3,90	347	3,20	285	25/25	30	303	10276	3,76	387	3,24	333	455	41	304	9903	3,80	376	3,23	320	H98
A4	H	H	HERMANEC-VOLNA	90	302	8965	3,78	339	3,39	304	24/13	120	300	9576	3,75	359	3,34	320	393	210	301	9314	3,76	351	3,36	313	H96
A4	H	H	SKRYCHOV CHOVATEL STAGRA-SPOL.S R.O.	32	303	7516	3,95	297	3,48	261	28/16	53	303	8118	3,92	318	3,37	274	374	85	303	7891	3,93	310	3,41	269	H52C46
				122	303	8585	3,82	328	3,41	293	25/15	173	301	9129	3,80	347	3,35	306	388	295	301	8904	3,81	339	3,37	301	H84C12
AT	H	C	HLAVATCE 17-CUTKA CHOVATEL STANEK JAN	1	305	5375	3,87	208	2,88	155	31/19	5	296	5082	4,13	210	3,16	160	470	6	298	5131	4,09	210	3,11	160	C57H43
AT	H	-	MALSIN CHOVATEL STISKALA	20	300	4190	3,96	166	3,13	131	26/17	25	297	5271	3,69	194	3,18	168	407	45	298	4791	3,80	182	3,16	152	H58C37
A4	H	C	DOBESICE-KRAVIN CHOVATEL STR.ZEM.SKOLA PISEK	48	293	6247	4,69	293	3,55	222	24/20	90	294	7421	3,60	267	3,46	256	372	138	293	7013	3,94	276	3,48	244	C97
A4	H	C	CERNETICE DK	47	296	5930	4,03	239	3,45	205	27/11	100	294	6105	3,98	243	3,43	209	415	147	295	6049	3,99	242	3,44	208	C96
A4	H	C	ZECHOVICE NOVY CHOVATEL SUMAVA NISOVICE A.S.	41	298	5455	4,09	223	3,43	187	27/28	47	296	5966	4,14	247	3,44	205	419	88	297	5728	4,12	236	3,43	197	C98
				88	297	5709	4,06	232	3,44	197	27/19	147	295	6061	4,03	244	3,43	208	416	235	296	5929	4,04	240	3,43	204	C97
A4	H	H	VESCE 17 CHOVATEL SVEC ANTONIN	12	303	6943	4,17	290	3,44	239	33/22	14	305	8656	4,18	362	3,24	280	479	26	304	7866	4,17	328	3,32	261	H58C27K15
A4	H	-	RATAJE-K208 CHOVATEL SVEJDA MIROSLAV	15	301	5330	4,82	257	3,61	193	33/23	19	305	6555	4,82	316	3,56	233	480	34	303	6015	4,82	290	3,58	215	C96
A4	N	C	SVUCICE CHOVATEL SVOM SRO	63	298	7461	4,05	302	3,35	250	28/14	98	295	8150	3,93	320	3,35	273	405	161	296	7880	3,97	313	3,35	264	C75I22
A4	H	P	NOVE HUTE CHOVATEL SZ TOMASEK JAN	1	305	4371	4,74	207	3,41	149	41/22	29	301	4689	4,11	193	3,20	150	468	30	301	4679	4,13	193	3,20	150	C61L15H15

P R V N I L A K T A C E					DRUHE A DALSI LAKTACE											V S E C H N Y L A K T A C E												
1	2	3	4	5	6	7	8	9	10	11	12	13	14	15	16	17	18	19	20	21	22	23	24	25	26	27	28	29
<b>JIHOCESKY KRAJ</b>																												
A4	H	H	KREJNICE 7 CHOVATEL TABOR VACLAV		6	305	5497	4,16	229	3,38	186	25/19	17	305	7032	3,85	271	3,26	229	447	23	305	6631	3,92	260	3,29	218	K73V14
A4	H	-	BOHUNICE CHOVATEL TESAR		3	300	5250	3,31	174	3,49	183	23/20	11	298	5738	3,53	202	3,47	199	441	14	298	5634	3,48	196	3,48	196	K59H16C13
A4	H	-	SVATA MARI CHOVATEL TOMASEK FRANTISEK		18	301	6544	3,74	245	3,36	220	33/17	44	302	7516	3,65	274	3,34	251	446	62	302	7234	3,67	266	3,34	242	H68C25
AT	H	-	HORNI SLATINA 5 CHOVATEL TYMA OLDRICH ING.		10	298	6916	3,74	259	3,39	235	30/26	24	293	6863	3,68	252	3,36	231	420	34	294	6879	3,69	254	3,37	232	H74C21
AT	H	-	SUCHDOL CHOVATEL VALACH JIRI		9	302	5628	3,53	199	3,17	179	31/28	37	298	6386	3,78	241	3,23	206	413	46	299	6238	3,73	233	3,22	201	H66C33
A4	H	P	JILEM 3 CHOVATEL VALENTOVA MARIE		9	305	5441	3,97	216	3,45	188	36/01	27	301	5972	3,61	216	3,37	201	415	36	302	5840	3,70	216	3,39	198	C91
A4	H	-	HVOZDANY 40 CHOVATEL VANICEK TOMAS		30	297	8206	3,78	310	3,27	269	24/01	52	295	9627	3,70	356	3,27	315	397	82	296	9107	3,72	339	3,27	298	H76K24
A4	H	C	LNARSKY MALKOV CHOVATEL VOD KADOV		66	291	5381	4,02	216	3,52	189	28/04	116	287	6034	3,93	237	3,46	209	395	182	289	5797	3,96	230	3,48	202	C100
A4	N	C	LIDMOVICE VKK CHOVATEL VOD LIDMOVICE		176	291	5840	3,94	230	3,55	207	29/13	352	292	6972	3,78	264	3,48	243	392	528	292	6595	3,83	253	3,50	231	C93
A4	H	C	PLAVSKO IVR		55	292	6900	3,84	265	3,46	239	27/15	86	288	8078	3,69	298	3,36	272	383	141	290	7619	3,75	285	3,40	259	C77R13
A4	H	C	POLSTE CHOVATEL VOD PLAVSKO		33	297	6805	3,76	256	3,49	237	27/29	64	295	8488	3,54	300	3,30	280	404	97	296	7916	3,60	285	3,36	266	C77R16
					88	294	6864	3,81	262	3,47	238	27/21	150	291	8253	3,63	299	3,34	275	392	238	292	7740	3,69	285	3,38	262	C77R14
A4	H	H	VEL.LHOTA CHOVATEL VOLFIROV, A.S.		70	294	6774	3,99	271	3,46	234	27/14	103	300	8333	3,76	313	3,31	276	418	173	297	7702	3,84	296	3,37	259	H70C25
A4	H	H	MESICE CHOVATEL VOS A SZES TABOR		17	303	8374	3,76	315	3,29	276	25/05	45	302	8798	3,86	339	3,29	290	427	62	303	8682	3,83	332	3,29	286	H88
AT	H	I	DOLNI SVINCE CHOVATEL ZACEK JOSEF		7	291	7205	3,44	248	3,16	228	28/19	17	299	8817	3,51	309	3,14	277	419	24	297	8347	3,49	292	3,15	263	H100
A4	H	-	KLENOV 26 CHOVATEL ZAK JAROM.ING. A SYN		6	302	6314	3,94	249	3,31	209	33/28	18	304	7000	3,96	277	3,41	239	397	24	304	6828	3,96	270	3,39	231	C100
AT	H	-	PADAROV		8	275	4256	4,37	186	3,40	145	32/03	10	274	5136	4,40	226	3,41	175	376	18	274	4745	4,39	208	3,41	162	C90
AT	H	-	RADKOV		4	290	6053	3,97	241	3,34	202	30/14	17	279	5724	4,29	246	3,41	195	398	21	281	5787	4,23	245	3,40	197	C96
AT	H	-	VSECHOV CHOVATEL ZAS DRAZICE, A.S.		2	280	5267	3,96	209	3,28	173	29/12	15	267	5507	4,33	239	3,48	192	457	17	268	5479	4,29	235	3,46	189	C96
					14	280	4914	4,17	205	3,36	165	31/07	42	274	5507	4,33	239	3,44	189	414	56	275	5358	4,29	230	3,42	183	C94
A4	H	-	RODNA-NOVY KRAVIN CHOVATEL ZD POJBUKY		4	305	5468	4,31	236	3,34	183	28/00	5	305	6825	4,29	293	3,42	233	392	9	305	6222	4,30	267	3,39	211	C83
A4	H	P	LIPI- PRIBYL CHOVATEL ZD SKALKA LIPI		82	299	7611	3,74	285	3,34	254	28/08	67	295	9275	3,74	347	3,30	306	400	149	297	8359	3,74	313	3,32	277	H51C46

P R V N I L A K T A C E					DRUHE A DALSI LAKTACE							V S E C H N Y L A K T A C E																
1	2	3	4	5	6	7	8	9	10	11	12	13	14	15	16	17	18	19	20	21	22	23	24	25	26	27	28	29

**JIHOCESKY KRAJ**

A4	H	Q	CHLUM	23	298	4969	3,89	193	3,29	164	26/19	45	296	6454	3,89	251	3,19	206	427	68	297	5951	3,89	232	3,22	192	C88H12	
A4	H	Q	KRASETIN	55	299	6021	3,74	225	3,18	191	26/26	105	300	7458	3,77	281	3,18	237	425	160	300	6964	3,76	262	3,18	221	H96N01	
A4	H	Q	MRICI	99	297	5443	3,90	212	3,31	180	27/19	146	297	6379	3,92	250	3,28	209	395	245	297	6001	3,91	235	3,29	198	H72C17	
			CHOVATEL ZD "PODKLETAN"KREMZE	177	298	5561	3,84	214	3,26	181	27/08	296	298	6773	3,86	261	3,23	219	411	473	298	6320	3,85	243	3,24	205	H69C24	
A4	S	H	C	BELCICE	74	302	7799	4,21	328	3,48	272	30/03	138	299	8299	4,16	345	3,44	286	386	212	300	8124	4,18	339	3,46	281	C100
A4	S	H	C	HORNOSIN	66	303	7962	4,06	323	3,47	276	29/22	148	299	9070	4,01	364	3,42	310	395	214	300	8729	4,02	351	3,43	299	C69I31
			CHOVATEL ZD BELCICE	140	303	7876	4,14	326	3,48	274	29/28	286	299	8698	4,08	355	3,43	298	391	426	300	8428	4,10	345	3,44	290	C84I16	
A4	N	P	BERNARTICE	17	302	5980	4,22	252	3,58	214	28/01	81	298	6420	4,17	268	3,55	228	463	98	299	6344	4,18	265	3,55	225	C79H19	
A4	N	P	JESTREBICE KRAVIN	171	299	6396	4,22	270	3,70	237	27/28	71	299	7328	4,09	300	3,60	263	431	242	299	6669	4,18	279	3,67	244	C85H14	
			CHOVATEL ZD BERNARTICE	188	300	6358	4,22	268	3,69	235	27/29	152	299	6844	4,13	283	3,57	244	448	340	299	6575	4,18	275	3,63	239	C83H15	
A4	H	H	BRLOH-VKK	102	302	9380	3,85	361	3,24	304	26/25	77	301	10584	3,85	407	3,21	339	404	179	301	9898	3,85	381	3,23	319	H95	
A4	H	P	NOVA VES III	26	301	6796	4,21	286	3,14	213	26/27	96	299	6602	4,21	278	3,22	213	437	122	299	6643	4,21	280	3,20	213	H96	
			CHOVATEL ZD BRLOH	128	301	8855	3,91	346	3,23	286	26/25	173	300	8374	4,01	336	3,21	269	422	301	300	8579	3,96	340	3,22	276	H95	
A4	H	I	BUDISKOVICE-VKK	93	299	6729	3,95	266	3,35	226	26/05	202	297	6926	3,91	271	3,30	228	457	295	297	6864	3,92	269	3,31	228	H72K22N06	
A4	H	I	TREBETICE	84	300	7457	3,85	287	3,28	245	25/03	116	298	6919	3,95	273	3,31	229	434	200	298	7145	3,90	279	3,30	235	H95N02	
A4	H	I	VESCE	41	301	7060	3,93	277	3,29	232	26/05	74	297	7899	3,77	298	3,22	254	427	115	298	7600	3,82	291	3,24	246	H88N02	
			CHOVATEL ZD BUDISKOVICE	218	299	7072	3,90	276	3,31	234	25/23	392	297	7107	3,89	277	3,28	233	444	610	298	7095	3,90	276	3,29	234	H82K14N04	
A4	H	C	BUDKOV	45	288	4860	4,18	203	3,58	174	35/01	75	288	6346	4,08	259	3,44	218	399	120	288	5789	4,11	238	3,49	202	C86	
			CHOVATEL ZD CHLUMANY																									
A4	H	C	RATIBOR	89	295	6305	4,15	261	3,65	230	29/29	219	291	6830	3,97	271	3,50	239	392	308	292	6678	4,01	268	3,54	237	C97	
			CHOVATEL ZD CHYSKY																									
A4	H	C	RAKOVICE	63	300	6415	4,14	265	3,63	233	25/27	120	290	7319	4,03	295	3,45	253	388	183	294	7008	4,06	285	3,51	246	C100	
			CHOVATEL ZD CIMELICE																									
A4	H	P	CIZKRAJICE-MUSIL	31	300	5941	3,90	232	3,41	203	32/28	112	296	6294	3,90	245	3,38	213	410	143	297	6217	3,90	242	3,38	210	C46H34R13	
			CHOVATEL ZD CIZKRAJICE																									
A4	H	C	KOZLI	64	288	5235	4,04	211	3,44	180	29/03	204	291	6349	4,22	268	3,47	220	386	268	290	6083	4,18	254	3,46	211	C99	
A4	H	-	ZLIVICE-VKK	135	288	4779	4,43	212	3,59	172	28/10	352	282	5595	4,35	243	3,48	195	368	487	284	5369	4,37	235	3,51	188	C99	
			CHOVATEL ZD CIZOVA	199	288	4926	4,30	212	3,54	174	28/17	556	285	5872	4,30	252	3,47	204	374	755	286	5622	4,30	242	3,49	196	C99	
A4	H	C	PORIN	60	297	6423	3,85	247	3,54	228	29/17	148	298	7713	3,60	277	3,47	268	409	208	298	7341	3,66	269	3,49	256	C81	
A4	H	C	PRASETIN	13	300	5725	4,09	234	3,34	191	29/13	8	294	6857	3,91	268	3,21	220	428	21	298	6156	4,01	247	3,28	202	C71K16R13	
A4	H	C	KLOUZOVICE -ROBOT H2	30	294	6350	3,85	245	3,50	223	30/03	32	281	6670	3,63	242	3,43	229	416	62	287	6515	3,73	243	3,46	226	C91	
A4	H	-	KLOUZOVICE-ROBOT H1	47	303	7415	3,82	283	3,47	258	29/22	56	290	7272	3,90	284	3,46	251	397	103	296	7337	3,86	284	3,46	254	C75K14	
A4	H	C	KLOUZOVICE-VAZNA S	48	292	6262	4,04	253	3,50	219	28/22	75	287	6737	3,97	268	3,48	235	424	123	289	6552	4,00	262	3,49	229	C82	
			CHOVATEL ZD DOLNI HORICE	198	297	6563	3,90	256	3,50	230	29/14	319	292	7280	3,74	272	3,46	252	411	517	294	7005	3,80	266	3,47	243	C81	
A4	N	P	HORUSICE NK	28	298	5273	4,35	229	3,43	181	30/08	47	298	6091	4,28	261	3,49	213	438	75	298	5785	4,30	249	3,47	201	C76K15	
			CHOVATEL ZD HORUSICE																									
A4	H	H	DOBREJOVICE -PRIBYL	49	301	6758	4,06	274	3,18	215	25/07	91	299	7465	4,17	312	3,22	241	447	140	300	7217	4,14	299	3,21	232	H99	
A4	H	H	HOSIN -PRIBYL	44	301	7657	3,86	296	3,26	250	25/14	69	298	7956	3,98	317	3,25	259	458	113	299	7839	3,93	308	3,26	255	H99	
A4	H	H	HRDEJOVICE -PRIBYL	41	299	7758	3,76	291	3,28	254	25/04	82	297	8580	4,00	343	3,22	276	450	123	298	8306	3,92	326	3,24	269	H98	
			CHOVATEL ZD HOSIN	134	300	7359	3,89	287	3,24	238	25/08	242	298	7983	4,05	324	3,23	258	451	376	299	7761	4,00	310	3,23	251	H99	

				P R V N I L A K T A C E									DRUHE A DALSI LAKTACE						V S E C H N Y L A K T A C E									
1	2	3	4	5	6	7	8	9	10	11	12	13	14	15	16	17	18	19	20	21	22	23	24	25	26	27	28	29
<b>JIHOCESKY KRAJ</b>																												
A4	H	C	DMYSTICE	88	293	6113	3,92	240	3,58	219	32/08	201	288	6788	3,82	260	3,55	241	386	289	289	6582	3,85	253	3,56	234	C99	
A4	H	C	HREJKOVICE	57	287	5290	3,89	206	3,48	184	32/23	107	280	5983	3,89	233	3,48	208	409	164	283	5742	3,89	224	3,48	200	C97	
			CHOVATEL ZD HREJKOVICE	145	290	5790	3,91	226	3,54	205	32/14	308	285	6508	3,85	250	3,53	230	394	453	287	6278	3,86	243	3,53	222	C98	
A4	H	I	HRISICE VKK	110	292	8042	3,75	301	3,35	270	26/19	128	292	8400	3,75	315	3,32	279	404	238	292	8234	3,75	309	3,34	275	H85K12N02	
A4	H	I	MALY PECIN	7	300	7051	3,70	261	3,41	241	28/19	34	298	7290	3,86	281	3,23	235	430	41	299	7249	3,83	278	3,26	236	H88	
			CHOVATEL ZD HRISICE	117	292	7982	3,75	299	3,36	268	26/23	162	293	8167	3,77	308	3,30	270	409	279	293	8090	3,76	304	3,33	269	H85N02	
A4	H	C	KOZMICE	68	300	4966	4,63	230	3,64	181	28/17	141	292	5364	4,32	232	3,50	188	413	209	295	5235	4,41	231	3,54	185	C96	
A4	H	C	RADENIN	5	265	4595	4,62	212	3,53	162	395	5	265	4595	4,62	212	3,53	162	395	5	265	4595	4,62	212	3,53	162	C100	
			CHOVATEL ZD HROBY	68	300	4966	4,63	230	3,64	181	28/17	146	291	5338	4,33	231	3,50	187	412	214	294	5220	4,42	231	3,54	185	C96	
A4	H	C	BUK I	27	295	6186	4,05	250	3,62	224	27/01	60	297	7271	3,91	284	3,55	258	420	87	297	6934	3,95	274	3,57	248	C97	
A4	H	C	POLIKNO	31	289	5737	4,15	238	3,70	212	28/26	67	290	7159	3,93	281	3,58	256	406	98	290	6709	3,99	268	3,61	242	C91	
			CHOVATEL ZD J HRADEC	58	292	5946	4,10	244	3,66	218	28/00	127	294	7212	3,92	283	3,56	257	412	185	293	6815	3,97	270	3,59	245	C94	
A4	H	P	RYCHNOV-MUSIL	15	301	4113	3,75	154	3,19	131	34/02	48	297	5342	3,69	197	3,23	172	408	63	298	5049	3,71	187	3,22	163	C76H21	
			CHOVATEL ZD KAMENNA																									
A4	H	P	KOVAROV II	13	300	6863	4,23	291	3,33	229	28/25	50	296	6777	4,24	287	3,38	229	430	63	297	6795	4,24	288	3,37	229	H56C40	
A4	H	P	RADVANOVA KS	229	296	6456	3,97	256	3,44	222	28/28	289	292	6910	4,09	282	3,41	236	424	518	294	6709	4,04	271	3,43	230	H59C39	
			CHOVATEL ZD KOVAROV	242	296	6478	3,98	258	3,44	223	28/28	339	293	6890	4,11	283	3,41	235	425	581	294	6719	4,06	273	3,42	230	H59C39	
A4	H	C	KRC	68	287	5991	4,13	247	3,50	210	26/23	122	293	7388	3,88	287	3,44	254	400	190	291	6888	3,96	273	3,46	238	C57H38	
			CHOVATEL ZD KRC																									
A4	H	C	KUNZAK IV R150	72	299	6298	4,27	269	3,50	220	35/04	179	300	6827	4,31	294	3,46	236	453	251	299	6675	4,30	287	3,47	231	C76H16	
			CHOVATEL ZD KUNZAK																									
A4	H	C	LIBIN 2R-MUSIL	22	293	5690	4,46	254	3,51	200	26/17	23	284	6389	4,47	286	3,54	226	365	45	288	6047	4,46	270	3,53	213	C98	
A4	H	C	LIBIN 4R-MUSIL	45	297	6496	4,61	300	3,59	233	26/29	68	290	7200	4,48	323	3,47	250	389	113	293	6920	4,53	313	3,52	243	C94	
			CHOVATEL ZD LIBIN	67	296	6231	4,57	285	3,57	222	26/25	91	289	6995	4,48	313	3,49	244	383	158	292	6671	4,51	301	3,52	235	C95	
A4	H	C	HAJANY	69	297	5364	4,31	231	3,47	186	30/17	98	291	6048	4,16	252	3,37	204	402	167	294	5765	4,22	243	3,41	196	C92	
A4	H	C	ZAHORCICE	68	298	5394	4,42	238	3,52	190	30/15	103	293	6058	4,19	254	3,48	211	388	171	295	5794	4,28	248	3,50	203	C95	
			CHOVATEL ZD LNARE	137	297	5379	4,36	235	3,49	188	30/16	203	292	6043	4,18	253	3,43	207	395	340	294	5775	4,25	245	3,45	199	C94	
A4	H	P	LOCENICE-VKK LESTINA	93	298	5502	4,12	227	3,33	183	27/30	166	296	6322	4,10	259	3,29	208	389	259	297	6028	4,10	247	3,30	199	C50H45	
A4	H	P	MOKRY LOMVKK-LESTINA	114	301	6637	3,77	250	3,46	229	27/20	213	299	7320	3,68	270	3,41	249	383	327	300	7082	3,71	263	3,42	242	C52H45	
			CHOVATEL ZD LOCENICE	207	300	6127	3,91	240	3,41	209	27/24	379	297	6883	3,85	265	3,36	231	386	586	298	6616	3,87	256	3,37	223	C51H45	
A4	H	C	KVETOV-VKK	83	286	5226	3,99	209	3,59	188	32/25	167	282	5913	3,89	230	3,44	204	384	250	283	5685	3,92	223	3,49	198	C97	
			CHOVATEL ZD MILEVSKO																									
A4	H	P	MOJNE I	40	301	6569	3,96	260	3,40	224	25/22	108	299	7604	4,00	304	3,37	257	427	148	300	7324	3,99	292	3,38	248	H63C37	
			CHOVATEL ZD MOJNE																									
A4	H	C	NEMEJICE	49	294	5185	4,31	224	3,73	193	26/30	132	289	6042	4,07	246	3,57	215	405	181	291	5810	4,13	240	3,61	209	C97	
			CHOVATEL ZD NEMEJICE																									
A4	H	C	LHOTA POD HOR-PRIBYL	166	295	5265	4,19	221	3,46	182	27/18	204	295	6369	4,24	270	3,38	215	404	370	295	5874	4,22	248	3,41	200	C98	
A4	N	C	MALESICE-PRIB.	6	285	4528	4,28	194	3,33	151	27/18	124	296	7027	4,24	298	3,41	240	398	130	296	6911	4,24	293	3,41	236	C99	
			CHOVATEL ZD NOVA DRITEN	172	295	5240	4,19	220	3,45	181	27/18	328	295	6618	4,24	281	3,39	225	402	500	295	6144	4,23	260	3,41	210	C98	

				P R V N I L A K T A C E									DRUHE A DALSI LAKTACE									V S E C H N Y L A K T A C E								
1	2	3	4	5	6	7	8	9	10	11	12	13	14	15	16	17	18	19	20	21	22	23	24	25	26	27	28	29		
<b>JIHOCESKY KRAJ</b>																														
A4	H	P	ZD N. VCELNICE K348 CHOVATEL ZD NOVA VCELNICE	115	302	7425	3,82	283	3,45	256	27/16	125	295	8282	3,80	315	3,35	277	398	240	298	7872	3,81	300	3,40	267	H71K16C13			
A4	H	H	NOVA VES CHOVATEL ZD NOVA VES	57	301	8535	3,68	314	3,29	281	27/02	100	297	8847	3,75	331	3,31	293	410	157	299	8734	3,72	325	3,30	288	H89			
A4	H	P	NOVOSEDLY VKK	84	294	6857	4,23	290	3,44	236	27/05	162	291	7051	4,19	295	3,39	239	402	246	292	6985	4,20	294	3,41	238	H72C14K14			
A4	H	P	VOLENICE VBJ CHOVATEL ZD NOVOSEDLY	78	301	7797	3,98	310	3,33	260	26/10	164	294	8441	3,88	328	3,28	277	404	242	296	8234	3,91	322	3,29	271	H92			
				162	297	7310	4,10	300	3,38	247	26/23	326	292	7750	4,02	312	3,33	258	403	488	294	7604	4,05	308	3,35	255	H81			
A4	S	N	C OPARANY I CHOVATEL ZD OPARANY	126	292	4685	4,33	203	3,63	170	33/13	266	290	5679	4,22	240	3,48	198	443	392	291	5360	4,25	228	3,52	189	C92			
A4	H	H	OMD	14	299	6722	4,09	275	3,57	240	28/14	21	292	8081	3,73	301	3,28	265	390	35	295	7538	3,85	291	3,38	255	H65C35			
A4	S	H	P PL.ZDAR VKK II	52	301	6732	3,90	262	3,53	238	27/19	274	297	7508	3,73	280	3,42	257	392	326	297	7385	3,75	277	3,43	254	C83H16			
A4	H	P	PL.ZDAR VKK III CHOVATEL ZD PL.ZDAR	114	298	6810	4,02	274	3,57	243	28/00	63	297	7876	3,97	313	3,54	279	379	177	297	7190	4,00	288	3,56	256	C100			
				180	299	6781	3,99	271	3,56	241	27/28	358	296	7607	3,77	287	3,43	261	390	538	297	7330	3,84	282	3,47	255	C83H16			
A4	N	H	CERNY DUB VKK-CUTKA CHOVATEL ZD PLANA	36	291	3389	4,29	145	2,95	100	33/30	45	285	3823	3,94	151	3,00	115	442	81	288	3630	4,08	148	2,98	108	H91			
A4	H	P	HALA K532 CHOVATEL ZD PLUHUV ZDAR	107	299	8377	3,89	325	3,44	288	27/24	80	301	9837	3,76	370	3,35	330	389	187	299	9002	3,83	344	3,40	306	H98			
A4	H	-	DOMAMYSL-NOVY KRAVIN	96	300	8661	3,67	317	3,23	280	27/11	172	298	9552	3,51	336	3,12	298	387	268	299	9233	3,57	329	3,16	291	H79K18			
A4	H	C	POJBUKY	5	305	6726	4,27	287	3,40	228	25/24	25	286	5985	4,22	252	3,37	202	418	30	289	6109	4,22	258	3,38	206	C86			
A4	H	-	RODNA-NOVY KRAVIN CHOVATEL ZD POJBUKY	35	297	5474	4,33	237	3,54	194	26/22	37	295	6504	4,24	276	3,46	225	397	72	296	6003	4,28	257	3,49	210	C83H13			
				136	299	7769	3,80	296	3,29	256	27/05	234	296	8689	3,65	317	3,18	276	392	370	297	8351	3,70	309	3,22	269	H61C25K15			
A4	H	C	C.OLESNA IV CHOVATEL ZD POPELIN	84	298	6441	3,79	244	3,48	224	29/29	188	297	8000	3,87	309	3,47	278	369	272	298	7519	3,85	289	3,47	261	C99			
A4	H	C	TYNICE	27	295	6587	4,33	285	3,52	232	33/18	125	284	7035	4,02	283	3,36	236	406	152	286	6955	4,07	283	3,39	236	C99			
A4	H	C	ZHOR 4R CHOVATEL ZD PRESTENICE	112	289	6115	4,27	261	3,55	217	33/20	147	288	7375	4,24	313	3,55	262	388	259	289	6830	4,25	290	3,55	243	C100			
				139	290	6206	4,28	266	3,54	220	33/19	272	286	7219	4,14	299	3,47	250	396	411	288	6876	4,19	288	3,49	240	C99			
A4	H	H	PRESTOVICE VKK CHOVATEL ZD PRESTOVICE	89	303	7382	3,70	273	3,29	243	27/09	128	302	7379	3,70	273	3,30	244	460	217	302	7380	3,70	273	3,30	243	H100			
A4	H	C	V.RATMIROV CHOVATEL ZD RADELO V.RATMIROV	57	296	6728	3,83	257	3,42	230	36/01	110	291	7265	3,58	260	3,40	247	453	167	293	7082	3,66	259	3,41	241	C83H12			
A4	H	C	RATIBOR NK CHOVATEL ZD RATIBOR	47	300	7385	4,04	298	3,47	257	28/11	105	297	8054	3,88	313	3,41	275	432	152	298	7848	3,93	308	3,43	269	C52H31K16			
A4	S	H	C BEDNAREC	48	302	7637	3,97	303	3,45	264	29/09	87	301	8828	3,85	340	3,38	298	428	135	302	8404	3,89	327	3,40	286	C49R48			
A4	S	H	C ZDESOV CHOVATEL ZD RODVINOV	116	290	7066	3,95	279	3,64	257	33/08	318	288	8003	3,76	301	3,41	273	393	434	289	7752	3,80	295	3,47	269	C72R20			
				164	293	7233	3,96	286	3,58	259	32/04	405	291	8180	3,78	309	3,41	279	400	569	292	7907	3,83	302	3,45	273	C65R28			
A4	H	C	MAKOV CHOVATEL ZD SKALKA,MAKOV	30	289	7079	5,02	356	3,43	243	26/19	53	294	7773	4,74	368	3,43	266	411	83	292	7522	4,83	364	3,43	258	C75K14			

				P R V N I L A K T A C E									DRUHE A DALSI LAKTACE						V S E C H N Y L A K T A C E									
1	2	3	4	5	6	7	8	9	10	11	12	13	14	15	16	17	18	19	20	21	22	23	24	25	26	27	28	29
<b>JIHOCESKY KRAJ</b>																												
AT	H	-	SMILOVY HORY CHOVATEL ZD SMILOVY HORY	55	301	4781	4,17	199	3,48	166	28/12	118	297	5777	4,08	236	3,48	201	418	173	298	5460	4,10	224	3,48	190	C99	
A4	H	H	VNOROVICE VKK CHOVATEL ZD STARE HOBZI	82	301	7706	3,78	292	3,39	261	26/24	137	296	9272	3,74	347	3,31	307	421	219	298	8686	3,76	326	3,34	290	H83C14	
A4	H	C	STRMILOV CHOVATEL ZD STRMILOV	77	299	5497	3,90	214	3,46	190	35/26	81	299	6357	3,96	252	3,43	218	382	158	299	5938	3,93	234	3,44	204	C91	
A4	H	C	HLUPIN	23	302	5503	4,33	238	3,61	199	27/28	42	303	5478	4,16	228	3,59	196	426	65	303	5487	4,22	232	3,59	197	C63H32	
A4	H	C	MECICHOV	32	302	5682	4,44	252	3,53	201	27/14	15	295	5060	4,30	218	3,55	180	420	47	300	5483	4,40	241	3,54	194	C56H34	
A4	H	C	NAHOSIN	24	301	5097	4,23	216	3,53	180	27/03	48	297	5518	4,33	239	3,47	192	433	72	298	5377	4,30	231	3,49	188	C71H25	
A4	H	C	TREBOHOSTICE DOLNI CHOVATEL ZD TREBOHOSTICE	43	297	5981	4,11	246	3,44	206	28/04	68	289	5471	4,21	230	3,45	189	427	111	292	5669	4,17	236	3,45	195	C58H37	
				122	300	5638	4,26	240	3,51	198	27/22	173	295	5450	4,24	231	3,50	191	428	295	297	5528	4,25	235	3,50	194	C62H33	
A4	H	P	TREBONIN NK I CHOVATEL ZD TREBONIN	62	297	7215	3,99	288	3,34	241	26/23	126	297	7963	3,86	307	3,38	269	407	188	297	7716	3,90	301	3,36	260	H80C13	
A4	N	C	PRAZAK CHOVATEL ZD VODNANY	42	288	5741	4,20	241	3,54	203	30/00	60	289	6718	4,02	270	3,50	235	396	102	289	6316	4,09	258	3,52	222	C86	
A4	H	C	CECELOVICE CHOVATEL ZD ZABORI	43	297	5343	3,97	212	3,54	189	33/25	84	298	6058	3,92	238	3,48	211	477	127	298	5816	3,94	229	3,50	203	C88	
A4	H	C	PASEKY CHOVATEL ZD ZDAR	15	303	5225	4,22	221	3,49	182	30/13	81	288	5189	4,14	215	3,46	179	422	96	291	5194	4,15	216	3,46	180	C99	
A4	H	-	ZDIKOV CHOVATEL ZD"SUMAVA"ZDIKOVEC	3	285	4460	3,80	169	3,31	148	32/29	24	284	5702	3,76	214	3,27	187	421	27	284	5564	3,76	209	3,27	182	C89	
A4	H	H	MALOVICKY NOVA CHOVATEL ZEAS AGRO A.S.RABIN	82	302	7463	3,96	296	3,46	259	27/05	115	299	8012	4,01	321	3,37	270	437	197	300	7783	3,99	311	3,41	265	H92	
A4	H	C	VOLARY - MLYN CHOVATEL ZEFA VOLARY S.R.O.	11	288	5310	3,85	204	3,26	173	31/25	18	291	6622	3,60	239	3,27	216	427	29	290	6124	3,68	226	3,26	200	C100	
A4	H	C	ZBYTINY POR. CHOVATEL ZEFA ZBYTINY S.R.O.	57	299	4668	4,12	192	3,42	160	31/30	159	297	5511	4,02	222	3,42	188	409	216	297	5288	4,04	214	3,42	181	C95	
A4	H	-	SEBIROV CHOVATEL ZEM B.B.S.R.O.	19	294	4420	4,08	180	3,27	145	27/21	78	292	6302	3,91	246	3,25	205	379	97	292	5933	3,93	233	3,26	193	C96	
A4	H	C	VLCI JAMY CHOVATEL ZEM.FARMA HOSNA L.	11	301	4750	3,94	187	3,30	157	32/01	67	301	6247	3,96	248	3,21	201	508	78	301	6035	3,96	239	3,22	194	C72R22	
A4	N	P	BRANISOV-LISK.	36	301	7346	3,58	263	3,33	245	25/27	39	292	7787	3,55	276	3,23	252	431	75	296	7575	3,56	270	3,28	249	H82C16	
A4	N	P	KRENOVICE 208-LISK.	101	294	6839	3,97	271	3,33	228	26/12	133	292	7300	3,96	289	3,28	239	442	234	293	7101	3,96	281	3,30	234	H81C17	
A4	N	H	ZABOVRESKY-MICHL CHOVATEL ZEM.SPOL.DUBNE A.S.	112	289	6854	3,93	269	3,31	227	26/11	190	286	7859	3,97	312	3,29	259	428	302	287	7486	3,95	296	3,30	247	H74C21	
				249	293	6919	3,89	269	3,32	230	26/09	362	289	7646	3,92	300	3,28	251	434	611	290	7350	3,91	287	3,30	242	H78C19	
A4	H	H	SOUSEDovice CHOVATEL ZEMED.ZASOB.A NAKUP	25	297	5867	3,86	227	3,25	191	31/14	21	293	5856	3,99	234	3,36	197	413	46	295	5862	3,92	230	3,30	193	H81K14	

-----P R V N I L A K T A C E-----				-----DRUHE A DALSI LAKTACE-----							V S E C H N Y L A K T A C E-----																	
1	2	3	4	5	6	7	8	9	10	11	12	13	14	15	16	17	18	19	20	21	22	23	24	25	26	27	28	29
<b>JIHOCESKY KRAJ</b>																												
A4	H	H	VKK LOM CHOVATEL ZEMEDEL.SPOL.SLAPY	42	298	6949	3,74	260	3,37	234	25/05	89	292	7482	3,83	286	3,42	256	417	131	294	7311	3,80	278	3,41	249	H69C24	
A4	H	H	SOUSEDovice-AUTOMAT CHOVATEL ZEMEDEL.ZAS. A NAKUP	22	296	6253	4,14	259	3,44	215	30/23	63	298	7662	3,77	289	3,28	252	440	85	297	7297	3,85	281	3,32	242	H84K15	
A4	H	P	CHODEC CHOVATEL ZEMEDEL.SKE DRUZSTVO	94	297	7043	4,06	286	3,30	232	27/05	132	291	7996	4,15	332	3,28	262	387	226	294	7599	4,11	313	3,29	250	H80K14	
A4	H	C	DOBSICE CHOVATEL ZEMEDELSTVI BLATNA	92	302	6585	4,08	269	3,49	230	30/30	146	301	7236	3,94	285	3,42	247	396	238	301	6984	3,99	279	3,45	241	C100	
A4	H	P	MICOVICE-K248 CHOVATEL ZEMI A.S. MICOVICE	79	300	6503	3,90	253	3,39	220	29/13	152	296	7308	3,87	283	3,30	241	406	231	297	7033	3,88	273	3,33	234	H51C43	
A4	H	P	ZUBCICE VKK CHOVATEL ZEMOS ZUBCICE S.R.O.	68	301	7400	3,91	289	3,40	252	27/05	155	295	8637	3,92	338	3,31	286	409	223	297	8260	3,91	323	3,34	276	H72K15C13	
A4	H	C	STRUNKOVICE CHOVATEL ZEMPO VOS STRUNKOVIC	70	290	6132	4,13	253	3,47	213	29/05	162	286	7229	3,98	287	3,40	246	381	232	287	6898	4,02	277	3,42	236	C96	
A4	H	C	PISECNE CHOVATEL ZEMSPOL DESNA S.R.O.	77	297	5906	3,88	229	3,34	198	25/00	113	294	6531	3,88	254	3,33	218	409	190	295	6278	3,88	244	3,34	210	C73H25	
A4	H	P	O RADOUN IIR	58	302	8017	3,76	301	3,27	262	26/08	98	299	9623	3,47	334	3,22	310	439	156	300	9026	3,57	322	3,24	292	H84K14	
A4	H	P	O.RADOUN CHOVATEL ZEVEVA, A.S.	131	303	7833	3,96	311	3,33	261	26/01	159	301	9222	3,74	345	3,29	303	426	290	302	8595	3,83	329	3,30	284	H88	
				189	303	7890	3,90	308	3,31	261	26/03	257	300	9375	3,63	341	3,26	306	431	446	301	8746	3,73	327	3,28	287	H87K12	
A4	N	C	CESKA LHOTA-CUT.	45	294	5544	4,24	235	3,46	192	28/14	122	294	6632	4,15	275	3,37	223	408	167	294	6339	4,17	264	3,39	215	C90	
A4	N	C	HLAVATCE -CUTKA	46	298	5533	4,17	231	3,49	193	28/14	112	295	6197	4,16	258	3,43	213	407	158	295	6003	4,16	250	3,45	207	C95	
A4	N	C	SEDLIC VKK - CUTKA CHOVATEL ZOD "BLATA" SEDLEC	156	301	5809	4,27	248	3,55	206	28/11	219	294	6731	4,21	283	3,42	230	412	375	297	6348	4,23	269	3,47	220	C95	
				247	299	5709	4,25	242	3,52	201	28/12	453	294	6572	4,18	275	3,41	224	410	700	296	6268	4,20	263	3,44	216	C94	
A4	N	-	ZALSI CHOVATEL ZOD BLATA BORKOVICE	43	298	7173	4,06	291	3,29	236	32/29	69	297	8186	4,08	334	3,29	269	417	112	297	7797	4,07	317	3,29	257	H70C15K14	
A4	H	C	BOROVANY VKK-SKOPEK CHOVATEL ZOD BOROVANY	151	299	6356	4,18	266	3,59	228	31/17	318	296	6882	4,08	281	3,47	239	399	469	297	6713	4,11	276	3,50	235	C98	
A4	N	C	BRANICE N CHOVATEL ZOD BRANICE	79	288	4210	4,02	169	3,57	150	31/03	154	285	4853	3,81	185	3,49	169	394	233	286	4635	3,88	180	3,51	163	C90	
A4	H	-	BUDISLAV	51	303	7281	3,79	276	3,46	252	26/20	89	295	8545	3,79	324	3,36	287	425	140	298	8085	3,79	306	3,40	275	H69C27	
A4	H	P	CHOUSTNIK	22	304	5542	4,06	225	3,46	192	26/19	47	295	6137	4,20	258	3,43	210	474	69	298	5947	4,16	247	3,44	205	C51H45	
A4	H	P	CHRBONIN DOL.	58	302	6866	3,82	262	3,32	228	27/05	61	301	8112	3,94	320	3,31	269	429	119	302	7505	3,89	292	3,32	249	H52C43	
A4	H	P	KRTOV CHOVATEL ZOD CHOUSTNIK	17	291	5360	3,93	210	3,49	187	29/25	54	299	6584	4,02	265	3,40	224	457	71	297	6291	4,00	252	3,42	215	C53H35	
				148	301	6639	3,85	256	3,41	226	27/07	251	297	7567	3,93	298	3,37	255	442	399	299	7223	3,91	282	3,38	244	H53C41	
A4	N	P	UJEZDEC CHOVATEL ZOD CICEVIC	38	303	6854	4,19	287	3,44	236	30/19	81	301	7637	4,01	306	3,40	259	419	119	302	7387	4,06	300	3,41	252	C83H15	



				P R V N I L A K T A C E									DRUHE A DALSI LAKTACE						V S E C H N Y L A K T A C E									
1	2	3	4	5	6	7	8	9	10	11	12	13	14	15	16	17	18	19	20	21	22	23	24	25	26	27	28	29
<b>JIHOCESKY KRAJ</b>																												
A4	H	P	KLUKY CHOVATEL ZOD KLUKY	88	294	9155	3,82	349	3,45	316	29/24	173	290	9678	3,76	364	3,36	325	389	261	291	9502	3,78	359	3,39	322	H97	
A4	H	P	KOLNY VKK-PRIBYL CHOVATEL ZOD KOLNY	124	297	6658	3,99	265	3,37	225	29/13	140	294	8173	3,86	316	3,28	268	420	264	295	7461	3,92	292	3,32	248	H60C38	
A4	H	C	KOSICE CHOVATEL ZOD KOSICE	6	288	4538	4,11	186	3,13	142	28/25	12	270	5035	4,29	216	3,26	164	407	18	276	4870	4,23	206	3,21	157	C74K26	
A4	H	C	KESTRANY CHOVATEL ZOD MAJ V KESTRANECH	168	299	5873	3,94	232	3,46	203	28/19	290	295	6460	3,84	248	3,40	220	383	458	296	6245	3,87	242	3,42	214	H48C43	
A4	H	H	BABICE	77	298	7505	3,62	272	3,30	248	29/08	134	293	7507	3,71	278	3,33	250	401	211	295	7506	3,68	276	3,32	249	H93J01	
A4	H	H	MAHOUS CHOVATEL ZOD NEMCICE	4	305	6587	3,85	254	3,20	211	29/29	16	294	6434	4,05	260	3,21	206	417	20	296	6464	4,01	259	3,21	207	H96	
				81	299	7460	3,63	271	3,29	246	29/09	150	293	7392	3,74	276	3,31	245	403	231	295	7416	3,70	275	3,31	245	H94	
A4	H	C	ULEHLE CHOVATEL ZOD NEMETICE	41	288	5718	3,95	226	3,62	207	31/28	89	293	6708	3,75	252	3,47	233	398	130	291	6396	3,81	244	3,51	225	C98	
A4	H	C	CHLUMEC VKK -PRIBYL CHOVATEL ZOD OLESNIK	73	294	5651	4,13	233	3,49	197	29/20	203	294	7670	4,00	307	3,42	263	399	276	294	7136	4,03	288	3,44	245	C99	
A4	H	P	LITOCHOVICE CHOVATEL ZOD PREDSLAVICE	107	291	5489	4,04	222	3,43	188	30/26	249	291	6406	3,97	254	3,34	214	419	356	291	6130	3,99	245	3,36	206	C89	
A4	H	H	BOZETICE I	74	300	6573	3,46	227	3,28	216	26/05	122	300	7568	3,57	270	3,22	244	425	196	300	7192	3,53	254	3,24	233	H100	
A4	H	H	SEPEKOV BOX CHOVATEL ZOD SEPEKOV	70	301	6658	3,77	251	3,25	216	25/19	134	296	7378	3,95	291	3,20	236	416	204	298	7131	3,89	278	3,21	229	H100	
				144	301	6614	3,61	239	3,26	216	25/27	256	298	7468	3,77	281	3,21	240	420	400	299	7161	3,72	266	3,23	231	H100	
A4	H	C	BUZICE	25	289	5075	4,22	214	3,49	177	30/26	98	284	5665	4,04	229	3,45	195	412	123	285	5545	4,07	226	3,46	192	C100	
A4	H	C	LOM	27	293	5390	4,21	227	3,46	186	30/08	63	290	5698	4,19	239	3,43	195	414	90	291	5605	4,20	235	3,44	193	C98	
A4	H	C	SKALICANY CHOVATEL ZOD SKVORETICE	24	295	4861	4,22	205	3,38	164	31/08	45	293	5289	4,07	215	3,37	178	411	69	293	5140	4,12	212	3,38	173	C100	
				76	292	5119	4,22	216	3,45	176	30/23	206	288	5593	4,09	229	3,43	192	413	282	289	5465	4,12	225	3,43	188	C99	
A4	H	C	SKUDRA CHOVATEL ZOD STRASICE	5	305	6534	3,81	249	3,24	212	31/17	26	290	5943	4,10	244	3,37	200	404	31	293	6038	4,05	245	3,35	202	C56H23K21	
A4	H	C	MIRETICE	13	293	5164	3,69	190	3,44	178	29/17	45	301	7050	3,96	279	3,37	238	411	58	299	6627	3,91	259	3,39	224	C76R18	
A4	H	-	MIRETICE NOVA	16	300	5877	3,88	228	3,46	203	29/22	27	299	7071	3,76	266	3,39	240	384	43	299	6627	3,80	252	3,41	226	C66K17R16	
A4	H	C	NESPICE	17	299	6160	3,85	237	3,46	213	28/30	48	298	7276	3,86	281	3,35	244	412	65	298	6984	3,85	269	3,38	236	C72R14K13	
A4	H	C	PRECIN CHOVATEL ZOD VACOV	17	300	5713	3,89	222	3,39	194	30/20	31	295	6318	3,88	245	3,38	214	409	48	296	6104	3,88	237	3,39	207	C74K16	
				63	298	5762	3,84	221	3,44	198	29/23	151	298	6975	3,87	270	3,37	235	406	214	298	6618	3,86	256	3,39	224	C72R15K13	
A4	H	P	HOSPRIZ CHOVATEL ZP HOSPRIZ, A.S.	83	299	8276	3,55	294	3,24	268	26/23	167	299	9265	3,80	352	3,31	306	400	250	299	8937	3,73	333	3,29	294	H63C24K13	
A4	N	C	PLAV-LESTINA CHOVATEL ZP MALSE A.S.	40	301	5087	4,56	232	3,34	170	31/29	114	298	5132	4,33	222	3,33	171	396	154	299	5120	4,39	225	3,33	170	C91	

-----P R V N I L A K T A C E-----					-----DRUHE A DALSI LAKTACE-----							V S E C H N Y L A K T A C E-----																
1	2	3	4	5	6	7	8	9	10	11	12	13	14	15	16	17	18	19	20	21	22	23	24	25	26	27	28	29

**JIHOCESKY KRAJ**

A4	H	C	VAL		40	299	5411	3,98	216	3,38	183	28/24	77	289	6331	3,82	242	3,37	213	398	117	293	6016	3,87	233	3,37	203	C84
			CHOVATEL ZS OSTROV S.R.O.																									
A4	H	C	SMET LHOTA II		58	290	5538	4,37	242	3,50	194	25/22	128	287	5919	4,06	240	3,40	201	402	186	288	5800	4,15	241	3,43	199	C99
			CHOVATEL ZVOD SMETANOVA LHOTA																									
A4	H	C	NEMYSL		77	300	4895	4,11	201	3,56	174	29/13	86	294	5427	4,05	220	3,47	188	405	163	297	5175	4,08	211	3,51	182	C93
			CHOVATEL ZVS NEMYSL SRO																									
			VYSLEDKY ZA																									
			JIHOCESKY KRAJ		13763	297	6633	3,95	262	3,41	226	28/16	25000	294	7355	3,90	287	3,36	247	410	38763	296	7098	3,92	278	3,37	240	C53H41

P R V N I				L A K T A C E							D R U H E A D A L S I L A K T A C E							V S E C H N Y L A K T A C E										
1	2	3	4	5	6	7	8	9	10	11	12	13	14	15	16	17	18	19	20	21	22	23	24	25	26	27	28	29
<b>PLZENSKY KRAJ</b>																												
A4	H	P	NEZBAVETICE	74	302	6741	3,94	266	3,51	236	25/15	141	294	7384	3,85	284	3,38	250	441	215	297	7163	3,88	278	3,42	245	C66H32	
A4	H	P	ZELCANY	26	295	7193	4,26	306	3,44	247	24/14	52	293	7327	4,47	328	3,49	256	391	78	293	7282	4,40	320	3,47	253	C76H21	
			CHOVATEL AG-PRODUKT A.S.	100	300	6858	4,03	276	3,49	239	25/07	193	294	7369	4,01	296	3,41	252	428	293	296	7195	4,02	289	3,44	247	C68H29	
A4	N	-	CECOVICE	9	296	5393	4,56	246	3,40	184	29/09	18	299	6521	4,33	283	3,30	215	457	27	298	6145	4,40	270	3,33	204	C42K33H21	
A4	H	C	DOMORAZ	3	294	4037	4,58	185	3,58	145	25/22	3	291	5364	4,45	239	3,48	187	489	6	292	4700	4,51	212	3,52	166	C66K28N07	
			CHOVATEL AGR PARTNERS S.R.O.	12	296	5054	4,56	231	3,44	174	28/19	21	298	6356	4,35	276	3,32	211	462	33	297	5882	4,42	260	3,36	197	C53K31	
A4	S	H	C	DRAZENOV II	138	288	5393	4,09	221	3,51	189	25/29	199	290	6373	4,07	259	3,46	221	399	337	289	5972	4,08	244	3,48	208	C69R28
A4	S	H	C	PETROVICE	48	298	5714	4,20	240	3,59	205	25/25	101	295	6690	3,97	266	3,51	235	385	149	296	6376	4,04	257	3,53	225	C63R34
			CHOVATEL AGRIMA DRAZENOV A.S.	186	291	5476	4,12	226	3,53	193	25/28	300	291	6480	4,04	262	3,48	225	394	486	291	6095	4,07	248	3,50	213	C67R31	
A4	H	P	POLENKA	25	298	4109	4,27	176	3,29	135	30/22	46	291	4293	3,94	169	3,34	143	403	71	294	4228	4,05	171	3,32	140	C78H15	
			CHOVATEL AGRO POLEN, A.S.																									
A4	N	H	STANKOV	205	301	7149	3,92	280	3,42	244	24/15	358	298	8239	3,92	323	3,36	277	395	563	299	7842	3,92	307	3,38	265	R97	
			CHOVATEL AGRO STANKOV A.S.																									
A4	H	H	CTIBOR	47	294	6957	3,63	252	3,45	240	26/19	98	297	7475	3,64	272	3,38	253	465	145	296	7307	3,64	266	3,40	249	H83K14	
A4	H	H	TRIDVORI VKK	105	293	7243	3,77	273	3,41	247	25/27	151	300	7694	3,81	293	3,33	257	420	256	297	7509	3,80	285	3,36	253	H80K14	
			CHOVATEL AGROCAS S.R.O.	152	293	7155	3,73	267	3,42	245	26/04	249	299	7608	3,75	285	3,35	255	437	401	297	7436	3,74	278	3,38	251	H81K14	
A4	H	C	ZALUZI	46	302	5355	4,07	218	3,50	188	31/27	101	296	6274	3,89	244	3,41	214	427	147	297	5987	3,94	236	3,44	206	C99	
			CHOVATEL AGROCHLUM S.R.O.																									
A4	S	H	P	ML.SMOLIVEC	115	297	6235	3,72	232	3,50	218	26/22	222	293	7376	3,60	266	3,40	251	395	337	294	6987	3,64	254	3,43	240	C89
A4	S	H	P	ML.SMOLIVEC	5	297	6795	3,88	264	3,36	229	26/19	15	299	7603	3,84	292	3,38	257	409	20	299	7401	3,85	285	3,37	250	C70H16K14
A4	H	P	RESANICE	129	301	7897	3,54	280	3,31	262	25/14	176	301	8980	3,49	314	3,25	292	450	305	301	8522	3,51	299	3,28	279	H93	
A4	S	H	P	ST.SMOLIVEC-VKK	112	298	5189	3,70	192	3,51	182	25/26	258	289	6368	3,56	226	3,45	220	391	370	292	6011	3,59	216	3,46	208	C95
			CHOVATEL AGROCHOV KASEJOVICE	361	299	6512	3,64	237	3,42	223	26/00	671	294	7414	3,56	264	3,37	250	408	1032	296	7099	3,58	254	3,39	240	C65H30	
A4	H	H	HOSTOUN	30	304	9133	3,45	315	3,38	309	27/08	54	296	9488	3,69	350	3,28	311	442	84	299	9361	3,60	337	3,31	310	H100	
			CHOVATEL AGROFARM KONOPIK+SYN																									
A4	H	P	STARE SEDLISTE 357	114	298	7326	3,64	267	3,26	239	27/02	195	299	8931	3,61	323	3,24	289	427	309	299	8339	3,62	302	3,25	271	H87K12	
			CHOVATEL AGROKLAS ST.SEDLISTE																									
A4	H	P	LHOVICE	7	298	4967	4,50	224	3,50	174	27/14	17	302	6478	4,45	288	3,44	223	410	24	301	6038	4,46	269	3,45	209	C83H15	
A4	N	P	SVIHOV-VKK	62	299	4344	4,37	190	3,56	154	26/24	119	299	5307	4,42	234	3,50	186	437	181	299	4977	4,40	219	3,52	175	C83	
A4	N	P	SVIHOV-VKK	3	298	4039	4,35	176	3,42	138	25/08	11	294	4528	4,31	195	3,45	156	396	14	295	4423	4,32	191	3,44	152	C81H13	
			CHOVATEL AGROMACHINE S.R.O.	72	299	4392	4,38	192	3,54	156	26/24	147	299	5384	4,41	238	3,49	188	430	219	299	5058	4,41	223	3,51	177	C83H12	
A4	H	H	TASNOVICE	23	303	7634	4,01	306	3,37	257	38/02	69	301	7726	4,10	316	3,40	263	513	92	302	7703	4,07	314	3,40	262	H77K15	
			CHOVATEL AGROZIV SDRUZ.ZEM.																									
A4	H	P	CICOV	168	289	7175	4,16	298	3,51	252	25/29	189	288	8198	4,08	334	3,41	279	427	357	288	7717	4,11	317	3,45	266	H91	
A4	H	P	ZAKAVA	153	296	6703	4,10	275	3,49	234	24/19	281	289	7718	4,01	310	3,41	263	432	434	292	7360	4,04	297	3,43	253	H73K20	
			CHOVATEL ALIMEX NEZVESTICE AS	321	292	6950	4,13	287	3,50	243	25/09	470	289	7911	4,04	320	3,41	270	430	791	290	7521	4,07	306	3,44	259	H81K15	
A4	H	H	LOMEC-VKK	164	297	6935	4,45	308	3,56	247	25/03	158	288	7486	4,26	319	3,43	257	402	322	293	7205	4,35	313	3,50	252	R94	
			CHOVATEL BENOVIY-STATEK SRO.																									

-----P R V N I L A K T A C E-----				-----DRUHE A DALSI LAKTACE-----							V S E C H N Y L A K T A C E-----																	
1	2	3	4	5	6	7	8	9	10	11	12	13	14	15	16	17	18	19	20	21	22	23	24	25	26	27	28	29
<b>PLZENSKY KRAJ</b>																												
A4	H	H	BILOV-VOLNA STAJ CHOVATEL BILOVSKA ZEMEDEL.AS.	99	302	8008	3,80	304	3,29	263	23/14	201	299	9069	3,71	337	3,25	295	432	300	300	8719	3,74	326	3,26	284	H97	
A4	H	H	BOR VKK CHOVATEL BK II.,S.R.O.	47	305	7771	3,50	272	3,44	267	31/05	38	297	6469	3,63	235	3,45	223	476	85	301	7189	3,55	255	3,44	247	H87	
A4	H	H	NAKLOV CHOVATEL BOHACKOVA NADEZDA	62	302	9132	3,66	335	3,32	303	24/07	124	301	10188	3,82	389	3,32	338	421	186	302	9836	3,77	371	3,32	326	H100	
A4	H	P	CERNE KRAVY CHOVATEL CESKY REAL, A.S.	113	286	6449	4,19	270	3,56	230	36/01	156	284	7115	4,29	305	3,43	244	377	269	285	6835	4,25	291	3,48	238	C85	
A4	H	H	CHOTESOV I CHOVATEL CPZ, SPOL.S R.O.	21	304	7678	3,56	273	3,31	254	33/15	138	299	7208	3,69	266	3,30	238	482	159	300	7270	3,67	267	3,30	240	H85	
A4	H	C	HODYNE	36	292	6571	4,00	263	3,27	215	27/22	91	296	7300	3,98	291	3,31	242	465	127	295	7094	3,99	283	3,30	234	C51H48	
A4	H	P	KOZLANY CHOVATEL D-K ZEMEDELSKA A.S.	68	300	7399	3,89	288	3,24	240	26/29	138	293	8109	3,71	301	3,21	260	426	206	295	7875	3,77	297	3,22	253	H55C42	
				104	297	7112	3,93	279	3,25	231	27/07	229	295	7788	3,81	297	3,24	253	442	333	295	7577	3,85	291	3,25	246	H52C46	
A4	N	C	DNESICE	65	300	5751	4,33	249	3,69	212	29/30	86	294	6029	4,37	263	3,67	221	397	151	297	5909	4,35	257	3,68	217	C99	
A4	N	C	SOBEKURY CHOVATEL DNESICKA ZEM. A.S.	47	301	5821	4,24	247	3,64	212	29/26	87	293	6357	4,29	273	3,60	229	413	134	296	6169	4,27	264	3,62	223	C100	
				112	301	5780	4,29	248	3,67	212	29/29	173	294	6194	4,33	268	3,63	225	405	285	296	6031	4,32	260	3,65	220	C99	
A4	H	P	DRAZOVICE-VKK CHOVATEL DRAZOVICKY AGROPOL	118	295	6209	4,00	249	3,49	217	29/25	156	293	7262	3,94	286	3,40	247	409	274	294	6808	3,96	270	3,44	234	C56H33	
A4	H	-	VERECHOV 2 CHOVATEL DUB VACLAV	52	301	7516	4,17	314	3,46	260	32/10	61	301	7405	4,12	305	3,37	250	426	113	301	7456	4,14	309	3,41	254	C78K17	
A4	H	H	SEMNEVICE CHOVATEL ECHTNER ANTONIN ING.	13	301	6505	3,88	252	3,18	207	30/21	22	301	7629	3,89	297	3,14	240	489	35	301	7212	3,89	280	3,15	227	H100	
A4	H	H	PLSKOV 7 CHOVATEL EKL JIRI	10	302	7525	3,94	296	3,38	254	25/26	18	298	7214	4,15	300	3,27	236	447	28	299	7325	4,07	298	3,31	242	H100	
A4	H	H	HORSOVSKY TYN CHOVATEL FADIS-OSIVA S.R.O.	101	303	7251	4,08	296	3,46	251	26/26	166	300	8150	4,11	335	3,42	278	403	267	301	7810	4,10	320	3,43	268	R99	
A4	N	P	CIHAN CHOVATEL FARMA CIHAN S.R.O.	39	303	8061	3,86	311	3,54	285	31/01	73	298	9421	4,38	412	3,53	333	430	112	300	8947	4,21	377	3,53	316	H64K23	
A4	N	-	SEBECICE CHOVATEL FISER JIRI	4	305	3943	4,89	193	3,26	129	25/26	21	293	4926	4,45	219	3,15	155	444	25	295	4769	4,51	215	3,16	151	R66C20K14	
AT	H	-	KACEROV 24 CHOVATEL FOLK ZDENEK ING.	1	305	3870	3,82	148	3,10	120	23/29	13	293	4652	4,27	199	3,20	149	438	14	294	4596	4,24	195	3,20	147	C79H21	
A4	H	P	SPALENEC CHOVATEL FOMAS, S.R.O.	51	300	6575	4,32	284	3,43	225	25/18	110	294	7862	4,12	324	3,31	260	408	161	296	7454	4,17	311	3,34	249	R61H23	
AT	N	-	VES TOUSKOV 38 CHOVATEL HAVLICEK STANISLAV	7	305	6473	4,00	259	3,18	206	28/14	9	301	6236	4,19	262	3,32	207	504	16	303	6340	4,11	261	3,26	207	H90	

				P R V N I L A K T A C E									DRUHE A DALSI LAKTACE						V S E C H N Y L A K T A C E									
1	2	3	4	5	6	7	8	9	10	11	12	13	14	15	16	17	18	19	20	21	22	23	24	25	26	27	28	29
<b>PLZENSKY KRAJ</b>																												
AT	H	-	KANICE 29	6	302	5492	4,35	239	2,97	163	28/22	13	300	5433	4,31	234	3,22	175	425	19	301	5452	4,32	236	3,14	171	R65H30	
CHOVATEL HERIAN JAROSLAV																												
A4	N	H	SPANOV	33	301	8283	4,10	340	3,25	269	27/09	59	299	9329	3,84	358	3,22	301	441	92	300	8954	3,93	352	3,23	289	H95	
CHOVATEL HOLSTEIN DAIRY FARMS																												
AT	H	C	LOUCOVA 1	6	301	5669	4,10	233	3,13	178	32/14	22	295	6508	3,97	258	3,26	212	463	28	296	6328	4,00	253	3,24	205	C91	
CHOVATEL HRADKOVA ZDENKA																												
A4	H	H	KOZOLUPY 34	12	300	7278	3,98	289	3,14	228	28/00	16	302	8042	3,68	296	3,06	246	457	28	301	7715	3,80	293	3,09	239	H98	
CHOVATEL HUCL JAN ML.																												
A4	H	C	HVOZD SK	81	297	6188	4,23	262	3,47	214	27/04	176	296	6936	4,28	297	3,49	242	385	257	296	6700	4,27	286	3,49	234	C85	
CHOVATEL HVOZDECKA ZEMEDELSKA																												
A4	H	H	HUNCICE 17	23	303	9230	3,68	339	3,21	296	25/13	44	304	10267	3,67	377	3,23	332	466	67	303	9911	3,67	364	3,23	320	H96	
CHOVATEL JILEK JAN ING.																												
AT	H	C	NEZDICE 96	3	286	3825	4,11	157	3,16	121	32/22	16	302	5074	3,82	194	3,24	164	458	19	299	4877	3,86	188	3,23	157	C57H22K17	
CHOVATEL JIRIK FRANTISEK																												
A4	N	H	BRASY-VRANOV	3	299	6838	3,99	273	3,19	218	26/26	15	301	7550	3,82	288	3,29	249	410	18	300	7431	3,84	286	3,28	244	H79K15	
A4	H	H	HLOHOVICE	83	302	6914	3,69	255	3,12	216	25/05	130	298	7361	3,65	268	3,18	234	467	213	299	7187	3,66	263	3,16	227	H95	
A4	H	H	LHOTKA U RADNIC	181	302	7177	3,88	279	3,32	238	25/03	265	296	7371	3,85	284	3,30	243	416	446	298	7292	3,86	282	3,31	241	H94	
A4	N	H	SKOMELNO	62	300	7000	3,70	259	3,27	229	25/11	62	300	7772	3,62	282	3,21	249	450	124	300	7386	3,66	270	3,24	239	H99	
CHOVATEL KLADRUBSKA A.S.				329	301	7074	3,80	269	3,26	231	25/06	472	297	7426	3,76	279	3,26	242	434	801	299	7282	3,78	275	3,26	237	H95	
A4	H	H	POSOBICE 9	12	297	8615	3,70	319	3,32	286	28/09	46	296	10302	3,76	387	3,21	331	421	58	296	9953	3,75	373	3,23	321	H91	
CHOVATEL KOPACKA FERDINAND																												
A4	H	P	CHRIC	46	293	5456	4,06	222	3,37	184	25/00	64	286	6345	4,07	258	3,29	209	410	110	289	5973	4,07	243	3,32	199	C62H38	
CHOVATEL KORA PS S.R.O.																												
A4	H	C	TAJANOV	36	299	6091	3,73	227	3,51	214	26/26	87	295	6663	3,89	259	3,49	233	403	123	296	6496	3,84	250	3,49	227	C91	
CHOVATEL KORYTA-ZD																												
A4	N	H	VYROV	105	303	8139	3,74	304	3,21	262	23/15	113	303	9093	3,64	331	3,19	290	511	218	303	8634	3,68	318	3,20	276	H99	
A4	H	H	ZEBNICE I	48	296	8643	3,58	310	3,29	285	24/25	75	294	8820	3,50	309	3,23	285	415	123	295	8751	3,53	309	3,26	285	H100	
CHOVATEL KRALOVICKA ZEM. A.S.				153	301	8297	3,69	306	3,24	269	23/27	188	299	8984	3,58	322	3,21	288	473	341	300	8676	3,63	315	3,22	279	H99	
A4	N	P	HOLOVOUSY	23	303	7948	3,86	307	3,34	265	25/19	21	302	7989	3,95	315	3,35	268	437	44	302	7967	3,90	311	3,34	266	H73R13C12	
CHOVATEL KROFTA LADISLAV																												
A4	H	C	KUNKOVICE 9	4	305	7099	3,64	259	3,26	232	35/01	2	253	5363	3,20	172	3,66	197	421	6	288	6521	3,52	230	3,37	220	C100	
CHOVATEL KUBAT JAROSLAV ING.																												
AT	H	C	SLAVOSOVICE	2	301	4380	4,32	189	3,30	145	24/29	17	296	4308	4,07	175	3,25	140	383	19	296	4315	4,10	177	3,25	140	C81	
CHOVATEL KURC ANTONIN																												
A4	H	H	KUNEJOVICE 1	32	300	5536	3,86	214	3,15	174	32/04	51	301	6712	3,84	258	3,25	218	488	83	300	6259	3,85	241	3,21	201	H96	
CHOVATEL LOWY JIRI																												

				P R V N I L A K T A C E									D R U H E A D A L S I L A K T A C E						V S E C H N Y L A K T A C E									
1	2	3	4	5	6	7	8	9	10	11	12	13	14	15	16	17	18	19	20	21	22	23	24	25	26	27	28	29
<b>PLZENSKY KRAJ</b>																												
A4	N	C	RENCE VKK CHOVATEL LUKRENA A.S.	93	288	6399	4,02	257	3,65	234	26/27	187	281	7300	4,02	294	3,62	264	396	280	283	7001	4,02	282	3,63	254	C99	
A4	H	-	DOMORAZ CHOVATEL LYER RADOVAN ING.	13	299	5144	4,31	221	3,49	180	30/17	14	305	6168	4,16	257	3,41	210	441	27	302	5675	4,23	240	3,45	196	C62K26	
				13	299	5144	4,31	221	3,49	180	30/17	16	301	5987	4,22	253	3,40	204	433	29	300	5609	4,26	239	3,44	193	C64K26	
A4	H	C	MACICE CHOVATEL MACL JAN	7	305	6122	4,03	246	3,31	202	34/04	36	296	6324	3,98	252	3,31	209	409	43	298	6291	3,99	251	3,31	208	C98	
A4	H	P	MALY BOR CHOVATEL MALY BOR AGROSPOL,AS	152	300	8537	4,48	383	3,38	289	26/02	205	300	9914	4,56	452	3,34	331	411	357	300	9328	4,53	423	3,36	313	R83C13	
A4	H	-	MILEC CHOVATEL MANOVICKA ZEMEDEL.AS	70	301	6190	4,39	272	3,52	218	34/04	83	297	6389	4,28	273	3,39	217	421	153	299	6298	4,33	272	3,45	217	C93	
A4	H	H	SKUPEC	21	304	6394	3,93	251	3,16	202	30/14	25	302	6514	3,92	255	3,19	208	442	46	303	6459	3,92	253	3,18	205	H86K13	
A4	H	H	SKUPEC	8	305	6314	4,08	258	3,20	202	30/08	20	299	6487	4,08	265	3,22	209	420	28	301	6438	4,08	263	3,21	207	H94	
			CHOVATEL MARECEK ROST. JUDR.	29	304	6372	3,97	253	3,17	202	30/12	45	301	6502	3,99	259	3,20	208	432	74	302	6451	3,98	257	3,19	206	H89	
A4	N	H	KRAKOV 9 CHOVATEL MARES PAVEL	2	305	5116	3,90	200	3,45	177	28/21	10	290	7021	3,78	265	3,32	233	455	12	293	6703	3,79	254	3,34	224	R47K35H18	
A4	N	H	DOLNI LHOTA 5 CHOVATEL MARTINEK JOSEF	18	296	7796	3,83	298	3,26	255	30/12	30	299	7800	4,06	317	3,33	260	434	48	298	7799	3,97	310	3,30	258	H100	
A4	H	C	DROUHAVEC 8 CHOVATEL MATEJCEK JAN									20	298	6653	3,87	258	3,21	214	439	20	298	6653	3,87	258	3,21	214	C71R25	
A4	H	P	PREDSLAV CHOVATEL MECHOLUPSKA ZEM.A.S.	166	303	8121	4,10	333	3,48	282	27/05	266	300	8624	4,09	353	3,39	293	402	432	302	8431	4,09	345	3,42	289	H94	
A4	N	P	BREZI	122	302	8075	3,74	302	3,37	273	24/10	161	299	8987	3,66	329	3,34	300	398	283	300	8594	3,69	317	3,35	288	R75H22	
A4	N	H	VKK SRBY CHOVATEL MECLOVSKA ZEMEDEL.AS	214	300	8982	3,76	337	3,37	302	24/03	315	300	10285	3,75	386	3,28	337	423	529	300	9758	3,75	366	3,31	323	H97	
				336	301	8653	3,75	324	3,37	291	24/06	476	300	9846	3,72	367	3,30	325	414	812	300	9352	3,73	349	3,32	311	H64R33	
A4	H	H	CERNIC 11 CHOVATEL MELKA FRANTISEK	6	305	6832	3,68	251	3,25	222	29/14	11	305	8862	3,86	342	3,16	280	451	17	305	8145	3,81	310	3,19	260	H89	
A4	N	P	CHRSTAVICE-HORNI	54	297	4612	4,15	192	3,26	150	28/07	77	293	5059	4,03	204	3,34	169	396	131	295	4875	4,08	199	3,31	161	C62R30	
A4	N	P	MILAVCE 4 RADY	46	299	4980	4,17	208	3,15	157	31/03	102	295	5587	3,92	219	3,12	175	403	148	296	5398	3,99	215	3,13	169	R71C20	
A4	N	P	MILAVCE-NOVA STAJ CHOVATEL MIRABO MILAVCE A.S.	51	302	5917	4,09	242	3,25	192	29/19	103	297	6223	4,06	253	3,27	204	427	154	299	6122	4,07	249	3,27	200	R81	
				151	299	5165	4,13	214	3,22	167	29/18	282	295	5675	4,00	227	3,24	184	410	433	297	5497	4,04	222	3,23	178	R62C29	
A4	H	C	MILCICE CHOVATEL MK MILCICE, S.R.O.	9	305	3542	4,49	159	3,42	121	47/29	38	299	4331	4,38	190	3,41	148	420	47	300	4180	4,39	184	3,41	142	C94	
A4	N	H	MALKOVICE 9 CHOVATEL NOVAKOVA MILENA ING.	17	304	6906	3,59	248	3,25	225	31/27	16	299	8430	3,49	294	3,17	267	487	33	302	7645	3,53	270	3,21	245	H80K17	
A4	H	P	SOBESICE CHOVATEL OD SOBESICE	126	304	7897	4,24	335	3,38	267	27/07	194	299	8913	4,49	400	3,31	295	434	320	301	8513	4,40	375	3,34	284	H87	

-----P R V N I L A K T A C E-----				-----DRUHE A DALSI LAKTACE-----							V S E C H N Y L A K T A C E-----																	
1	2	3	4	5	6	7	8	9	10	11	12	13	14	15	16	17	18	19	20	21	22	23	24	25	26	27	28	29

**PLZENSKY KRAJ**

A4	N	P	LITOHNAVY	109	297	6958	3,94	274	3,40	237	27/07	161	297	7793	3,94	307	3,34	261	428	270	297	7456	3,94	294	3,37	251	H87	
A4	N	P	OSEK	202	300	7950	4,06	323	3,42	272	27/01	229	297	8633	4,07	352	3,36	290	425	431	298	8313	4,07	338	3,39	282	H83K12	
			CHOVATEL OSECKA Z-O SPOL.A.S.	311	299	7602	4,02	306	3,42	260	27/03	390	297	8286	4,02	333	3,35	278	426	701	298	7983	4,02	321	3,38	270	H84	
A4	H	H	HLOHOVA	13	302	5568	4,29	239	3,04	169	26/25	42	295	6615	4,05	268	3,09	205	421	55	297	6367	4,10	261	3,08	196	H77R17	
			CHOVATEL OSVALD PETR																									
A4	H	P	USILOV	73	301	6368	4,28	272	3,46	221	29/15	169	297	6458	4,43	286	3,44	222	408	242	298	6431	4,39	282	3,45	222	H56C31K13	
			CHOVATEL PODHORAN CERNIKOV AS																									
A4	N	H	PROSTIBOR 75	12	296	6913	3,95	273	3,20	221	34/01	29	293	7910	4,15	328	3,29	260	411	41	294	7618	4,09	312	3,27	249	H98	
			CHOVATEL POLCAK JAN																									
A4	H	H	OTOV	42	296	6848	4,06	278	3,40	233	33/15	64	293	7637	3,99	305	3,33	254	471	106	294	7324	4,01	294	3,36	246	R45H38K17	
A4	H	H	OTOV	47	294	6009	4,18	251	3,41	205	35/00	62	296	7032	4,07	286	3,34	235	448	109	295	6591	4,11	271	3,37	222	R48H39K13	
			CHOVATEL CHOZEP S.R.O.	89	295	6405	4,12	264	3,40	218	34/10	126	294	7339	4,02	295	3,34	245	460	215	295	6952	4,06	282	3,36	234	R46H39K15	
A4	S	H	C	MIROSOV	150	293	6281	3,98	250	3,54	223	26/01	247	293	8066	3,95	319	3,49	282	405	397	293	7391	3,96	293	3,51	259	C98
A4	S	H	C	PRIKOSICE	7	299	7081	4,01	284	3,48	246	28/27	9	285	6780	4,06	275	3,39	230	432	16	291	6912	4,03	279	3,43	237	C100
A4	S	H	C	PRIKOSICE-SCH	155	300	6395	4,01	256	3,63	232	27/20	174	297	7547	3,92	296	3,48	263	406	329	299	7004	3,96	277	3,54	248	C98
A4	S	H	C	RAKOVA	120	301	6413	3,94	253	3,60	231	26/08	225	298	7244	3,89	282	3,50	253	392	345	299	6955	3,91	272	3,53	246	C99
			CHOVATEL PRIKOSICKA ZEM. A.S.	432	298	6372	3,98	254	3,59	229	26/22	655	296	7628	3,93	299	3,49	266	401	1087	296	7129	3,94	281	3,52	251	C98	
A4	N	-	BOR U TACHOVA	28	302	6424	3,32	213	3,36	216	32/19	48	300	6490	3,54	230	3,36	218	491	76	300	6465	3,46	224	3,36	217	H88	
			CHOVATEL PROGRES I, S.R.O.																									
A4	H	C	DOLANY	52	303	4497	4,16	187	3,61	163	31/12	101	289	4762	4,15	198	3,48	166	405	153	293	4672	4,16	194	3,52	165	C94	
			CHOVATEL RD UHLAVA DOLANY																									
A4	H	P	VLKOSOV 1	14	305	2553	3,89	99	3,29	84	28/09	30	302	2988	3,77	113	3,30	99	447	44	303	2850	3,80	108	3,30	94	H62C25K13	
			CHOVATEL SKALDA VACLAV																									
A4	N	H	HORSOV	49	300	6797	4,36	296	3,41	232	26/09	59	300	8055	4,38	353	3,29	265	437	108	300	7484	4,37	327	3,34	250	R97J03	
			CHOVATEL SKOL. ST. HORSOV																									
A4	H	P	CINOV	47	303	5354	4,59	246	3,40	182	26/10	66	299	5744	4,66	268	3,44	198	438	113	301	5582	4,63	259	3,42	191	C85R13	
			CHOVATEL SKOL. STATEK KLATOVY																									
A4	N	P	OBYTCE	152	294	7291	4,16	303	3,43	250	27/08	294	289	7896	4,39	347	3,39	267	401	446	290	7690	4,32	332	3,40	261	H58C21K21	
			CHOVATEL STATEK SOBETICE																									
A4	H	C	STRASICE	21	300	5876	4,37	257	3,29	193	29/08	57	295	6836	4,30	294	3,26	223	410	78	297	6578	4,32	284	3,27	215	C73H26	
			CHOVATEL STUPKA OTAKAR																									
A4	N	H	CECOVICE	66	299	5921	3,91	231	3,40	201	26/05	163	295	6826	3,82	261	3,28	224	409	229	296	6565	3,84	252	3,31	217	H46C30K21	
			CHOVATEL SUFOLK S.R.O.																									
A4	H	C	DLOUHA VES	24	286	3926	3,95	155	3,17	125	28/23	58	296	5213	3,86	201	3,26	170	379	82	293	4836	3,88	188	3,24	157	C99	
			CHOVATEL SUMAVSKY STATEK SRO.																									
A4	H	P	SVERADICE	97	302	5896	4,10	242	3,56	210	30/04	121	299	6390	4,18	267	3,46	221	403	218	300	6170	4,14	256	3,50	216	C68H19K14	
			CHOVATEL SVERADICE-VOD																									

				P R V N I L A K T A C E									D R U H E A D A L S I L A K T A C E									V S E C H N Y L A K T A C E								
1	2	3	4	5	6	7	8	9	10	11	12	13	14	15	16	17	18	19	20	21	22	23	24	25	26	27	28	29		

**PLZENSKY KRAJ**

A4	H	C	TESOV CHOVATEL TESOVSKY STATEK SRO.	33	301	5404	4,00	216	3,41	184	36/16	89	292	5862	3,93	231	3,32	194	412	122	294	5738	3,95	227	3,34	192	C100
AT	N	-	KRUKANICE CHOVATEL TINTEA JAN	9	289	5397	3,69	199	3,23	174	27/17	22	294	6831	3,66	250	3,31	226	414	31	293	6415	3,66	235	3,29	211	H84K14
AT	N	-	POCINOVICE CHOVATEL TOUS JOSEF	19	299	4698	3,83	180	3,32	156	470	19	299	4698	3,83	180	3,32	156	470	19	299	4698	3,83	180	3,32	156	C73K23
A4	N	H	CESKA BRIZA-VOLNA	59	303	7959	3,81	303	3,31	264	26/03	113	302	9234	3,73	344	3,24	299	456	172	303	8797	3,76	330	3,26	287	H99
A4	N	H	DOLANY CHOVATEL TREMOSENSKA A.S.	1	240	3801	3,81	145	3,37	128	24/04	18	289	7002	3,88	271	3,10	217	502	19	287	6834	3,87	265	3,10	212	H89
A4	H	H	DOBRANY CHOVATEL TRIGO S.R.O.	60	302	7890	3,81	301	3,31	261	26/02	131	301	8927	3,75	334	3,22	288	463	191	301	8601	3,76	324	3,25	280	H97
A4	H	H	DOBRANY CHOVATEL TRIGO S.R.O.	28	293	6367	3,89	247	3,44	219	23/27	28	295	7052	4,02	283	3,40	240	433	56	294	6709	3,95	265	3,42	229	H100
A4	H	C	MYSLIV CHOVATEL TZK MYSLIV, S.R.O.	47	294	5262	4,14	218	3,55	187	28/04	146	292	6323	4,27	270	3,49	221	417	193	293	6064	4,24	257	3,50	212	C97
A4	H	H	CHRANCOVICE	107	302	8885	3,64	323	3,38	300	24/19	190	301	10053	3,77	379	3,38	340	410	297	302	9632	3,73	359	3,38	326	H89
A4	H	P	PERNAREC CHOVATEL UNESOVSKY STATEK AS.	115	303	9075	3,76	341	3,36	305	24/17	226	300	9999	3,74	374	3,37	337	416	341	301	9688	3,75	363	3,37	326	H81K12
A4	H	-	SVOJKOVICE 14 CHOVATEL UNGROVA MARIE	222	302	8983	3,70	333	3,37	303	24/18	416	300	10024	3,76	377	3,37	338	413	638	301	9662	3,74	361	3,37	326	H85
A4	H	-	SVOJKOVICE 14 CHOVATEL UNGROVA MARIE	5	300	6288	4,27	269	3,37	212	367	5	300	6288	4,27	269	3,37	212	367	5	300	6288	4,27	269	3,37	212	C33R33H17
A4	H	-	CECOVICE 48 CHOVATEL VANIK PAVEL	2	305	4508	4,14	187	3,65	165	29/22	5	298	5973	4,25	254	3,36	201	393	7	300	5554	4,22	234	3,43	190	C88H13
A4	N	P	VELKY BOR-NOVA HALA CHOVATEL VELKY BOR-VOD	118	291	5592	3,90	218	3,32	186	28/07	263	291	7257	3,62	263	3,20	232	383	381	291	6741	3,69	249	3,23	218	C82K16
A4	H	P	VELHARTICE CHOVATEL VESA VELHARTICE, A.S.	46	291	6654	4,07	271	3,48	231	26/05	102	291	7603	4,29	326	3,65	277	383	148	291	7308	4,23	309	3,60	263	C83H16
A4	H	C	ZIHOBCE 140 CHOVATEL VESELY JOSEF	1	257	3159	3,26	103	3,36	106	38/08	20	295	5383	3,79	204	3,37	181	388	21	293	5277	3,77	199	3,36	178	C86K14
A4	H	C	HRADISTE CHOVATEL VHD HRADISTE	48	293	4858	3,98	193	3,56	173	27/19	204	290	5936	3,78	225	3,44	204	392	252	291	5730	3,82	219	3,46	198	C90
A4	N	H	CEMINY CHOVATEL VIT JOSEF	31	299	8332	3,62	301	3,18	265	28/12	61	301	9827	3,59	352	3,14	309	424	92	301	9323	3,60	335	3,15	294	H97
A4	H	P	CEJKOVY	79	286	4990	4,39	219	3,55	177	30/14	92	284	5311	4,35	231	3,58	190	394	171	285	5163	4,37	225	3,57	184	C98
A4	H	P	TEDRAZICE CHOVATEL VOD SVATOBOR	109	300	5730	4,03	231	3,54	203	30/05	164	296	6732	3,88	261	3,44	232	410	273	298	6332	3,94	249	3,48	220	C64R20K15
A4	H	-	DVOREC CHOVATEL VRCENSKA ZEMEDELSKA	188	294	5419	4,17	226	3,55	192	30/09	256	292	6221	4,03	251	3,48	217	405	444	293	5882	4,08	240	3,51	206	C78R13
A4	H	-	DVOREC CHOVATEL VRCENSKA ZEMEDELSKA	60	295	6173	4,01	247	3,63	224	28/11	85	290	6899	4,00	276	3,58	247	408	145	292	6599	4,00	264	3,60	237	C86
A4	H	P	VSERUBY CHOVATEL VSEZEP S.R.O. HAJEK	90	298	6349	3,95	251	3,45	219	26/05	133	296	7608	3,84	292	3,37	257	405	223	297	7100	3,88	276	3,40	242	R88



P R V N I L A K T A C E					DRUHE A DALSI LAKTACE							V S E C H N Y L A K T A C E																	
1	2	3	4	5	6	7	8	9	10	11	12	13	14	15	16	17	18	19	20	21	22	23	24	25	26	27	28	29	
<b>PLZENSKY KRAJ</b>																													
A4	N	H	VSTIS		6	269	6094	3,50	213	3,24	197	26/20	20	266	7790	3,35	261	3,16	246	451	26	267	7399	3,38	250	3,18	235	H90	
CHOVATEL VSTIS-V FARMA SRO.																													
A4	H	H	POPOV 22		13	304	6276	4,01	252	3,30	207	28/07	18	304	7400	4,03	298	3,27	242	559	31	304	6928	4,02	279	3,28	227	H94	
CHOVATEL ZACEK KAREL																													
A4	S	H	P	CHEZNOVICE	79	289	6314	4,14	261	3,47	219	28/07	136	284	7343	3,93	288	3,45	253	399	215	286	6965	4,00	278	3,45	241	C84R12	
A4	S	H	P	LHOTA POD RADCEM	166	296	6306	4,17	263	3,32	209	28/03	213	294	7635	4,09	312	3,36	257	426	379	295	7053	4,12	291	3,35	236	C49R28H19	
A4	S	H	P	LISNA SCH	1	305	6151	4,08	251	3,41	210	32/02	7	289	6819	4,23	288	3,47	237	413	8	291	6736	4,21	284	3,46	233	C94	
CHOVATEL ZBIROZSKA A.S.				246	294	6308	4,16	262	3,37	212	28/05	356	290	7508	4,03	303	3,40	255	415	602	291	7017	4,08	286	3,39	238	C65R32		
A4	H	-	PRADLO		14	303	5861	4,30	252	3,48	204	27/20	34	297	6067	4,24	257	3,43	208	438	48	299	6007	4,26	256	3,45	207	C67H28	
A4	H	-	ZINKOVY		14	304	5804	4,57	265	3,46	201	30/26	45	290	6076	4,64	282	3,44	209	442	59	294	6011	4,62	278	3,44	207	C83H16	
CHOVATEL ZD BREZI				28	303	5832	4,44	259	3,47	202	29/08	79	293	6072	4,47	271	3,44	209	440	107	296	6009	4,46	268	3,44	207	C77H20		
A4	N	H	CERVENY HRADEK		57	299	6903	3,82	264	3,41	235	26/16	62	300	5934	3,91	232	3,48	206	485	119	300	6398	3,87	247	3,44	220	H95	
A4	N	H	UJEZD										17	299	6360	3,52	224	3,25	207	540	17	299	6360	3,52	224	3,25	207	H100	
CHOVATEL ZD CERVENY HRADEK				57	299	6903	3,82	264	3,41	235	26/16	79	300	6026	3,82	230	3,42	206	497	136	300	6394	3,82	244	3,42	219	H96		
A4	N	C	DOBRIK VKK		64	297	6530	4,06	265	3,54	231	28/15	150	296	7587	3,93	298	3,42	259	382	214	296	7271	3,97	288	3,45	251	C96	
A4	H	C	KORYTA		12	290	5856	3,94	231	3,37	198	28/09	24	292	6729	3,88	261	3,33	224	377	36	291	6438	3,90	251	3,35	215	C92	
CHOVATEL ZD DOBRIC				76	295	6424	4,04	260	3,52	226	28/14	174	295	7469	3,93	293	3,41	255	381	250	295	7151	3,96	283	3,44	246	C95		
A4	H	C	KBEL-VOLNA		24	294	5750	4,22	243	3,62	208	28/21	113	292	6561	4,02	264	3,48	229	391	137	293	6418	4,05	260	3,51	225	C99	
CHOVATEL ZD KBEL																													
A4	H	P	PETROVICE		44	301	6401	4,02	257	3,50	224	29/03	82	296	6542	3,84	251	3,47	227	402	126	298	6493	3,90	253	3,48	226	C83H15	
CHOVATEL ZD MECIN																													
A4	S	H	P	ZEMETICE	284	296	7216	4,12	298	3,62	261	26/26	534	291	7847	4,02	315	3,54	278	408	818	293	7628	4,05	309	3,57	272	C82H14	
CHOVATEL ZD MERKLIN U PRESTIC																													
A4	H	H	CHRASTOVICE		39	297	7160	3,96	283	3,35	240	25/00	69	292	8321	3,76	313	3,31	275	462	108	294	7902	3,83	302	3,32	263	H88	
CHOVATEL ZD MLADOTICE																													
A4	H	P	RADKOVICE		46	296	4845	4,80	232	3,48	169	27/24	60	289	4443	4,77	212	3,57	158	396	106	292	4618	4,78	221	3,53	163	C57H28K14	
CHOVATEL ZD PRICHOVICE																													
A4	H	-	ERPUZICE VKK I		17	300	6085	4,01	244	3,18	194	27/24	29	303	7204	4,11	296	3,31	238	426	46	302	6790	4,07	277	3,27	222	H72R17	
A4	H	-	ERPUZICE VKK II		29	301	5405	4,09	221	3,35	181	28/19	48	296	6308	3,96	250	3,26	206	474	77	298	5968	4,00	239	3,29	196	H74R19	
A4	H	H	ERPUZICE VKK III		12	304	6162	3,92	242	3,21	198	27/21	11	299	6435	3,93	253	3,25	209	458	23	302	6293	3,92	247	3,23	203	H68R22	
CHOVATEL ZD VLCAK CERNOSIN				58	301	5761	4,03	232	3,27	188	28/06	88	299	6619	4,01	265	3,27	217	456	146	300	6278	4,01	252	3,27	205	H72R19		
A4	H	P	CHUDENICE NK		89	294	5051	3,99	201	3,46	175	30/27	148	291	5414	4,03	218	3,43	186	398	237	292	5278	4,01	212	3,44	182	C43H36K19	
CHOVATEL ZDAR CHUDENICE S.R.O																													
A4	H	C	UJEZD NK 1		93	297	5250	3,91	205	3,58	188	26/26	102	294	6457	3,88	250	3,47	224	424	195	295	5881	3,89	229	3,52	207	C84H12	
CHOVATEL ZDV MANETIN																													
A4	H	P	STICHOVICE		89	299	6862	4,02	276	3,52	241	26/07	198	293	7594	3,99	303	3,45	262	386	287	295	7367	4,00	295	3,47	256	C82H17	
CHOVATEL ZDV STICHOVICE																													

-----P R V N I L A K T A C E-----				-----DRUHE A DALSI LAKTACE-----							V S E C H N Y L A K T A C E-----																	
1	2	3	4	5	6	7	8	9	10	11	12	13	14	15	16	17	18	19	20	21	22	23	24	25	26	27	28	29
<b>PLZENSKY KRAJ</b>																												
A4	N	P	CECOVICE VKK	6	285	7474	3,70	277	3,33	249	28/12	373	296	9076	3,83	348	3,31	301	408	379	296	9050	3,83	347	3,31	300	R73H23	
A4	N	P	CERNOVICE	245	296	7878	3,90	307	3,46	273	27/11	15	293	8340	3,77	315	3,49	291	418	260	296	7905	3,89	308	3,46	274	R65H29	
			CHOVATEL ZEAS PUBLICE A.S.	251	296	7869	3,90	307	3,46	272	27/12	388	296	9047	3,83	347	3,32	300	408	639	296	8584	3,86	331	3,37	289	R70H25	
A4	N	P	HORNI STANKOV	25	296	5982	3,96	237	3,52	211	26/25	36	293	7151	3,90	279	3,51	251	419	61	294	6672	3,92	262	3,52	235	C37K33R29	
			CHOVATEL ZELENY JIRI																									
A4	H	H	LINE	63	304	8341	4,22	352	3,31	276	26/10	91	300	8525	3,94	336	3,23	275	469	154	302	8450	4,05	342	3,26	276	H100	
			CHOVATEL ZEM. VYR. MILKNATUR																									
A4	H	P	CHOCENICKA LHOTA	168	300	8043	3,74	301	3,38	272	24/30	246	297	8591	3,85	331	3,37	290	419	414	298	8368	3,81	319	3,38	283	H74C22	
A4	H	P	STRIZOVICE	101	294	5691	4,03	229	3,54	202	24/20	181	293	7041	4,06	286	3,43	242	384	282	293	6557	4,05	265	3,47	227	C99	
			CHOVATEL ZEM.SPOL.KOMORNO A.S	269	297	7160	3,83	274	3,43	246	24/26	427	295	7934	3,93	312	3,40	269	404	696	296	7635	3,89	297	3,41	260	C58H39	
A4	N	H	PODEVOUSY	137	303	7027	3,98	280	3,38	238	24/28	260	295	8123	3,83	311	3,31	269	399	397	298	7745	3,88	300	3,33	258	H53R46	
			CHOVATEL ZEM.SPOL.SRBICE A.S.																									
A4	S	H	C	1	305	4788	3,91	187	3,53	169	32/25	16	294	8097	3,59	290	3,32	269	379	17	295	7902	3,60	284	3,33	263	I55C32H12	
A4	N	P	KANICE-PRIKRICE	274	300	7637	3,75	286	3,52	269	30/00	455	300	8828	3,60	318	3,46	306	391	729	300	8380	3,65	306	3,48	292	C48I41	
			CHOVATEL ZEMEDEL.A.S. KOLOVEC	275	300	7627	3,75	286	3,52	268	30/00	471	299	8803	3,60	317	3,46	305	391	746	300	8369	3,65	305	3,48	291	C47I42	
A4	H	-	VLKANOV	10	294	4787	4,03	193	3,15	151	29/22	14	296	6006	4,05	243	3,28	197	445	24	295	5498	4,04	222	3,23	178	C36R28K20	
			CHOVATEL ZEMKO PETR																									
A4	H	H	MIRKOV	84	301	6883	4,11	283	3,41	235	26/25	82	299	7493	4,02	301	3,36	252	467	166	300	7184	4,06	292	3,38	243	H49R43	
			CHOVATEL ZENISKOVA MARGITA																									
A4	H	C	BRNIROV-NOVA STAJ I	49	293	5534	3,96	219	3,47	192	30/01	115	294	6015	3,93	236	3,47	209	408	164	294	5871	3,94	231	3,47	204	C99	
A4	H	C	BRNIROV-NOVA STAJ II	18	294	5981	3,91	234	3,50	210	30/06	57	293	6402	3,96	253	3,50	224	398	75	293	6301	3,95	249	3,50	220	C100	
			CHOVATEL ZEOS BRNIROV A.S.	67	293	5654	3,95	223	3,48	197	30/03	172	293	6143	3,94	242	3,48	214	405	239	293	6006	3,94	237	3,48	209	C99	
A4	H	H	KLADRUBY	64	300	5967	4,03	240	3,22	192	28/28	82	297	6590	4,02	265	3,25	214	452	146	298	6317	4,02	254	3,24	205	H95	
A4	H	H	VRBICE	1	305	6191	3,97	246	2,92	181	27/09	48	301	7141	3,75	268	3,21	229	453	49	301	7122	3,75	267	3,21	228	H86	
			CHOVATEL ZEVYP S.R.O. STRAZ	65	300	5970	4,03	240	3,22	192	28/28	130	298	6794	3,91	266	3,23	220	453	195	299	6519	3,95	257	3,23	211	H93	
A4	S	N	C	27	301	4974	4,07	203	3,53	176	27/11	58	300	6812	4,07	277	3,39	231	415	85	300	6228	4,07	253	3,42	213	C98	
A4	S	N	C	96	299	5708	4,03	230	3,46	197	27/18	201	294	7014	3,98	279	3,37	236	405	297	295	6592	3,99	263	3,39	224	C94	
			CHOVATEL ZICHLICKA ZEM.A.S.	123	300	5547	4,04	224	3,47	193	27/17	259	295	6969	4,00	278	3,37	235	407	382	297	6511	4,01	261	3,40	221	C95	
A4	H	P	STVOLNY P	23	296	6356	4,32	274	3,43	218	28/00	56	293	7017	4,19	294	3,39	238	403	79	294	6825	4,23	288	3,41	232	C74H21	
A4	H	P	ZIHLE NK II	40	300	6782	3,98	270	3,25	220	28/13	69	295	7336	3,82	281	3,21	236	446	109	296	7132	3,88	277	3,22	230	H78C18	
			CHOVATEL ZIHELKY STATEK, AS.	63	298	6627	4,10	272	3,31	219	28/09	125	294	7193	3,99	287	3,29	237	427	188	295	7003	4,02	282	3,30	231	H56C40	
A4	N	P	ZILOV	61	303	6667	3,86	257	3,38	225	28/24	137	302	7996	3,70	296	3,23	258	425	198	302	7586	3,74	284	3,27	248	H84	
			CHOVATEL ZILOVSKA ZEM. A.S.																									

				P R V N I L A K T A C E									DRUHE A DALSI LAKTACE						V S E C H N Y L A K T A C E									
1	2	3	4	5	6	7	8	9	10	11	12	13	14	15	16	17	18	19	20	21	22	23	24	25	26	27	28	29
PLZENSKY KRAJ																												
A4	H	C	KOUT NA SUMAVE	37	291	5454	3,66	199	3,53	193	25/23	124	297	6432	3,56	229	3,45	222	396	161	296	6207	3,58	222	3,47	215	C97	
A4	H	C	ZAHORANY-4 R.	90	298	5955	3,71	221	3,52	210	25/22	201	296	6452	3,66	236	3,44	222	420	291	297	6298	3,68	231	3,46	218	C91	
			CHOVATEL ZKS AGRO ZAHORANY	127	296	5809	3,69	215	3,52	205	25/22	325	297	6444	3,63	234	3,44	222	411	452	297	6266	3,64	228	3,47	217	C94	
A4	H	C	HLAVNOVICE	63	291	5000	4,36	218	3,49	174	35/02	186	287	5849	4,39	257	3,55	207	383	249	288	5634	4,39	247	3,53	199	C95	
			CHOVATEL ZOD HLAVNOVICE																									
A4	H	H	MALONICE VKK	136	297	7219	4,05	292	3,47	251	29/08	163	297	8340	4,01	335	3,36	281	401	299	297	7830	4,03	315	3,41	267	H99	
			CHOVATEL ZOD KOLINEC																									
A4	H	H	STARY KLICOV	221	299	7294	4,23	309	3,42	249	25/07	342	300	8728	4,17	364	3,32	290	408	563	300	8165	4,19	342	3,35	274	R81H18	
A4	H	H	TLUMACOV	89	299	8360	3,87	324	3,23	270	24/29	95	297	9192	3,93	362	3,21	295	403	184	298	8789	3,91	343	3,22	283	H84R12	
			CHOVATEL ZOD MRAKOV	310	299	7600	4,12	313	3,36	255	25/04	437	300	8829	4,11	363	3,30	291	407	747	299	8319	4,12	342	3,32	276	R61H37	
A4	H	P	CHODOV 2	82	294	5667	4,23	240	3,42	194	26/30	143	295	6989	4,18	292	3,35	234	389	225	295	6508	4,20	273	3,37	219	R60C31	
A4	H	P	POSTREKOV	44	298	6425	4,13	265	3,40	219	29/05	74	298	7670	4,00	307	3,36	257	413	118	298	7206	4,04	291	3,37	243	C45H40K14	
			CHOVATEL ZS CERCHOV A.S.	126	295	5932	4,19	249	3,41	202	27/23	217	296	7222	4,12	297	3,35	242	397	343	296	6748	4,14	279	3,37	227	R40C36H14	
A4	H	P	KOZOJEDY II	135	287	7777	3,60	280	3,36	261	26/00	154	284	8650	3,64	315	3,32	288	412	289	285	8242	3,63	299	3,34	275	H90	
			CHOVATEL ZS KOZOJEDY, A.S.																									
A4	H	P	KVASNOVICE 31	24	304	6805	4,15	283	3,26	222	34/30	61	299	7268	4,30	313	3,29	239	423	85	301	7138	4,26	304	3,28	234	R80C16	
			CHOVATEL ZV STROLENY S.R.O.																									
A4	H	-	ZIVOTICE	25	300	4360	4,04	176	3,27	143	30/01	61	300	4991	4,21	210	3,25	162	454	86	300	4808	4,16	200	3,25	156	C96	
			CHOVATEL ZVD OSELCE																									
<b>VYSLEDKY ZA PLZENSKY KRAJ</b>				<b>10856</b>	<b>298</b>	<b>6833</b>	<b>3,98</b>	<b>272</b>	<b>3,43</b>	<b>234</b>	<b>27/10</b>	<b>18661</b>	<b>295</b>	<b>7595</b>	<b>3,94</b>	<b>300</b>	<b>3,37</b>	<b>256</b>	<b>415</b>	<b>29517</b>	<b>296</b>	<b>7315</b>	<b>3,96</b>	<b>289</b>	<b>3,39</b>	<b>248</b>	<b>C40H38R15</b>	

				P R V N I L A K T A C E									D R U H E A D A L S I L A K T A C E									V S E C H N Y L A K T A C E								
1	2	3	4	5	6	7	8	9	10	11	12	13	14	15	16	17	18	19	20	21	22	23	24	25	26	27	28	29		
<b>KARLOVARSKY KRAJ</b>																														
A4	H	P	MILIKOV	16	299	4780	4,09	196	3,45	165	35/16	47	299	5606	4,03	226	3,44	193	427	63	299	5396	4,04	218	3,44	186	C73K20			
A4	H	P	OKROUHLA	50	297	4637	3,99	185	3,48	162	35/27	137	295	5059	4,04	204	3,43	173	449	187	296	4946	4,03	199	3,44	170	C71K24			
			CHOVATEL AGRO & KOMBINAT SRO.	66	297	4672	4,02	188	3,48	162	35/25	184	296	5199	4,04	210	3,43	178	443	250	297	5060	4,03	204	3,44	174	C71K24			
A4	H	C	OTROCIN VKK	64	293	5576	4,18	233	3,39	189	28/13	211	293	7077	4,21	298	3,36	238	390	275	293	6728	4,20	283	3,37	226	C53K21R14			
			CHOVATEL AGRO OTROCIN A.S.																											
A4	H	C	SITINY	13	301	2427	4,28	104	3,31	80	34/20	19	301	2864	4,22	121	3,25	93	572	32	301	2686	4,24	114	3,27	88	C77K23			
			CHOVATEL AGROWILD S.R.O.																											
AT	N	-	LOMNICKA	9	287	3804	3,81	145	3,12	119	35/16	12	273	4063	3,76	153	3,16	128	422	21	279	3952	3,78	149	3,14	124	H77K17			
			CHOVATEL FARMY PLESNA, S.R.O.																											
A4	H	C	MEZIROLI									17	269	3366	3,80	128	3,30	111	361	17	269	3366	3,80	128	3,30	111	C60K38			
			CHOVATEL KUBERNAT JIRI																											
A4	H	-	SEDLO	22	297	4407	4,14	183	3,41	150	28/01	78	298	5368	3,97	213	3,39	182	398	100	298	5157	4,00	206	3,39	175	C93			
			CHOVATEL NOVACEK JIRI																											
AT	H	-	KOSMOVA	19	302	4278	4,39	188	3,39	145	35/02	103	298	4969	4,17	207	3,43	171	411	122	299	4861	4,20	204	3,43	167	C95			
			CHOVATEL SEKAC FRANTISEK																											
A4	H	H	BOR VKK	63	297	5307	4,50	239	3,56	189	32/10	59	291	5406	4,26	230	3,52	190	428	122	294	5355	4,38	235	3,54	190	C75K18			
A4	H	H	SEMNICE KR.									15	275	5233	4,17	218	3,35	175	522	15	275	5233	4,17	218	3,35	175	C77K17			
			CHOVATEL STATEK BOR ZEOS	63	297	5307	4,50	239	3,56	189	32/10	74	288	5371	4,24	228	3,49	187	447	137	292	5341	4,36	233	3,52	188	C75K18			
A4	H	-	VYSOKA-KRAVIN	13	281	5145	4,00	206	3,45	178	36/24	24	273	5700	3,83	219	3,40	194	400	37	276	5505	3,89	214	3,42	188	C51K35			
			CHOVATEL SYKORA PAVEL																											
A4	H	P	KRIZOVATKA	45	293	6009	4,08	245	3,50	210	30/05	66	294	6164	4,01	247	3,38	208	473	111	294	6101	4,04	246	3,43	209	R73K19			
			CHOVATEL ZD KRIZOVATKA																											
A4	H	C	MOCIDLEC PREDNI	11	295	5198	4,12	214	3,25	169	33/22	42	298	6385	4,11	263	3,27	209	462	53	297	6138	4,11	253	3,27	200	C88			
A4	H	C	MOCIDLEC ZADNI	18	292	5193	4,39	228	3,33	173	35/29	46	299	6186	4,33	268	3,38	209	424	64	297	5907	4,34	256	3,37	199	C88			
A4	H	C	NOVOSEDLY - VELKY	21	299	5163	4,28	221	3,32	172	36/21	47	297	6304	4,38	276	3,33	210	419	68	297	5952	4,35	259	3,33	198	C79K15			
A4	H	C	PSOV VKK	32	299	5936	4,30	255	3,52	209	34/27	155	298	6519	4,39	286	3,42	223	462	187	298	6419	4,38	281	3,44	221	C86			
A4	H	C	SEMTES	19	294	4644	4,44	206	3,40	158	35/17	43	290	5502	4,18	230	3,27	180	450	62	291	5239	4,25	223	3,31	173	C88K12			
			CHOVATEL ZD NOVOSEDLY	101	296	5320	4,31	229	3,40	181	35/14	333	297	6294	4,32	272	3,37	212	450	434	297	6068	4,32	262	3,37	205	C86			
A4	H	C	TRSTENICE	68	300	6073	3,81	231	3,48	211	30/30	115	295	6937	3,69	256	3,46	240	421	183	297	6616	3,73	247	3,47	229	C89			
			CHOVATEL ZD ROZVOJ TRSTENICE																											
<b>VYSLEDKY ZA KARLOVARSKY KRAJ</b>				<b>483</b>	<b>296</b>	<b>5240</b>	<b>4,16</b>	<b>218</b>	<b>3,45</b>	<b>181</b>	<b>32/17</b>	<b>1236</b>	<b>294</b>	<b>5967</b>	<b>4,12</b>	<b>246</b>	<b>3,39</b>	<b>203</b>	<b>430</b>	<b>1719</b>	<b>295</b>	<b>5763</b>	<b>4,13</b>	<b>238</b>	<b>3,41</b>	<b>196</b>	<b>C71K15</b>			

				P R V N I L A K T A C E									DRUHE A DALSI LAKTACE						V S E C H N Y L A K T A C E									
1	2	3	4	5	6	7	8	9	10	11	12	13	14	15	16	17	18	19	20	21	22	23	24	25	26	27	28	29
<b>USTECKY KRAJ</b>																												
A4	N	H	LIBOCHOVICE	124	304	7577	4,20	318	3,33	252	26/19	234	300	7796	4,31	336	3,27	255	432	358	301	7720	4,27	330	3,29	254	H100	
A4	N	H	LIBOCHOVICE VKK C	3	303	7809	4,17	325	3,50	274	28/11	12	297	7373	4,37	323	3,42	253	434	15	298	7460	4,33	323	3,44	257	C95	
			CHOVATEL AGRI LIBOCHOVICE AS.	127	304	7582	4,20	319	3,33	253	26/21	246	300	7775	4,31	335	3,28	255	433	373	301	7709	4,27	330	3,30	254	H96	
A4	N	H	MALESOV	164	300	8051	3,95	318	3,40	274	26/20	242	293	8463	3,80	322	3,32	281	404	406	296	8296	3,86	320	3,35	278	H98	
			CHOVATEL AGRO HOSTKA A.S.																									
A4	H	-	HORNI HABARTICE 54	5	297	5104	4,40	225	3,81	194	41/18	33	300	6144	3,74	230	3,36	207	445	38	300	6007	3,81	229	3,41	205	C51H37K12	
			CHOVATEL AGRO-DK S.R.O.																									
A4	H	C	MERBOLTICE 124	7	305	5005	3,62	181	3,59	179	30/12	47	297	6004	3,47	208	3,41	205	392	54	298	5875	3,48	205	3,43	202	C100	
			CHOVATEL AGROFARMA MERBOLTICE																									
A4	N	H	NOVE KOPISTY-VKK	117	300	8954	3,66	328	3,22	288	26/23	185	301	10465	3,75	392	3,17	332	409	302	301	9880	3,72	367	3,19	315	H98	
			CHOVATEL AGROKOMPLEX OHRE AS.																									
A4	N	P	MEDVEDICE	22	304	5684	3,59	204	3,25	185	30/03	34	304	5593	3,75	210	3,35	187	436	56	304	5629	3,68	207	3,31	186	C67H32	
			CHOVATEL AGROSONEP SKALKA SRO																									
A4	N	C	RACINEVES	90	296	6885	4,03	278	3,25	223	26/09	149	293	7994	3,97	317	3,21	256	393	239	294	7577	3,99	302	3,22	244	H51C48	
			CHOVATEL ASTUR STRASKOV A.S.																									
A4	N	H	PISTY 10	22	300	6948	3,18	221	3,08	214	30/14	27	299	6609	3,15	208	3,18	210	504	49	299	6761	3,16	214	3,13	212	H90	
			CHOVATEL BURES JAROSLAV ING.																									
A4	H	-	KRASNA LIPA	4	293	5156	4,36	225	3,68	190	40/17	12	292	5748	3,83	220	3,38	194	490	16	292	5600	3,95	221	3,45	193	C83	
			CHOVATEL JANIS JIRI																									
A4	H	-	KRASNA LIPA	9	301	4527	3,66	166	3,17	143	40/00	27	300	4609	3,50	161	3,21	148	433	36	300	4589	3,54	162	3,20	147	C76	
			CHOVATEL JINDRA ZDENEK																									
A4	N	H	MARTINEVES 8	2	272	5191	4,07	212	3,58	186	28/23	9	288	5756	4,07	234	3,49	201	542	11	285	5653	4,07	230	3,50	198	H60C30	
			CHOVATEL KOUDELKA JOSEF																									
A4	H	P	JEZERKA	20	297	5943	3,96	236	3,45	205	28/16	36	290	5930	3,84	228	3,47	206	424	56	293	5934	3,89	231	3,46	205	C87	
			CHOVATEL KRAJS.MAJET, PRIS.ORG																									
A4	H	C	VELKE CHOVOJNO	22	293	3972	3,79	151	3,23	128	32/29	60	290	4498	3,62	163	3,19	143	438	82	290	4357	3,67	160	3,20	139	C95	
			CHOVATEL MILEC FRANTISEK ING.																									
A4	N	H	BOHUSOVICE	34	302	8549	3,80	325	3,31	283	27/22	62	295	8336	3,84	320	3,30	275	445	96	297	8411	3,83	322	3,30	278	H97	
			CHOVATEL NAJMR STANISLAV ING.																									
A4	N	-	RADESIN 135	5	300	5419	3,34	181	3,34	181	26/25	14	300	5974	3,45	206	3,38	202	390	19	300	5828	3,42	200	3,37	197	C57H22K22	
			CHOVATEL NOVAK MIROSLAV																									
A4	N	-	CERADICE	46	304	5828	4,07	237	3,30	192	26/17	45	295	5699	3,94	225	3,25	185	459	91	299	5764	4,01	231	3,28	189	H49C47	
			CHOVATEL P&T CERADICE SRO.																									
A4	H	C	VARNSDORF	15	302	5327	3,91	208	3,19	170	32/25	44	290	5372	3,62	195	3,32	179	441	59	293	5360	3,69	198	3,29	176	C52H29K18	
			CHOVATEL PASOVSKY JAROSLAV																									

					P R V N I L A K T A C E									D R U H E A D A L S I L A K T A C E									V S E C H N Y L A K T A C E								
1	2	3	4	5	6	7	8	9	10	11	12	13	14	15	16	17	18	19	20	21	22	23	24	25	26	27	28	29			
<b>U S T E C K Y K R A J</b>																															
A4	N	C	KOSTOMLATY CHOVATEL PODRIPSKA Z.S. SRO.		14	299	5606	3,77	211	3,51	197	26/10		33	292	6099	3,74	228	3,56	217	435		47	294	5952	3,75	223	3,55	211	C93	
A4	N	-	MORAVEVES CHOVATEL RAJTER JAN		2	292	3971	4,48	178	3,10	123	28/06		10	296	4939	4,46	220	3,13	154	552		12	295	4778	4,46	213	3,12	149	C66K19	
A4	N	P	VELKA CERNOC CHOVATEL REZACOVA JAROSLAVA		6	301	5597	3,98	223	3,45	193	35/03		9	294	5230	3,72	194	3,44	180	417		15	297	5377	3,83	206	3,45	185	C89	
A4	N	C	SLAVETIN CHOVATEL RODINNA FARMA SUCHY		16	303	6814	4,07	278	3,35	228	27/08		41	305	7562	4,09	309	3,38	255	405		57	304	7352	4,08	300	3,37	248	C98	
A4	N	C	PETROVICE HS CHOVATEL SIWY BOHUSLAV ING.		2	301	3401	3,84	131	3,32	113	27/12		18	274	4106	4,14	170	3,39	139	458		20	276	4036	4,12	166	3,38	136	C93	
A4	N	H	VRAZKOV 16 CHOVATEL SKODA VITEZSLAV		39	300	8125	3,72	302	3,25	264	25/28		33	302	8244	3,80	313	3,23	266	421		72	301	8179	3,75	307	3,24	265	H96	
A4	N	-	ZEROTIN 28 CHOVATEL SRB VACLAV ING.		13	302	5716	4,00	229	3,34	191	30/06		26	292	6583	3,94	259	3,42	225	413		39	295	6294	3,96	249	3,40	214	C75H24	
A4	N	-	VELEMYSLEVES CHOVATEL STIPEK MILOSLAV		47	301	4456	4,21	188	3,35	149	32/11		47	294	4568	4,23	193	3,34	153	433		94	297	4512	4,22	190	3,34	151	C98	
A4	N	H	BUDYNE CHOVATEL TACHECI KAREL		8	305	7746	3,69	286	3,40	263	26/20		12	302	8728	3,76	328	3,30	288	449		20	303	8335	3,73	311	3,34	278	H100	
A4	N	P	SULEJOVICE NK CHOVATEL TERRA KAPLIR S.R.O.		11	299	5450	4,14	226	3,31	181	35/27		17	304	6167	3,92	242	3,24	200	558		28	302	5885	4,00	236	3,26	192	H40R31C27	
A4	N	H	BRNANY CHOVATEL VACLAV BREJCHA		7	305	9416	3,34	314	3,25	306	25/19		11	305	10116	3,42	346	3,26	330	406		18	305	9844	3,39	334	3,26	321	H97	
A4	N	H	KLAPY VKK CHOVATEL ZD KLAPY		71	300	7872	3,44	271	3,25	256	24/12		86	297	8283	3,40	282	3,20	265	400		157	298	8097	3,42	277	3,22	261	H98	
A4	N	-	LISANY CHOVATEL ZD LISANY		41	293	6055	3,94	239	3,46	210	28/21		49	286	6007	3,82	230	3,38	203	470		90	289	6029	3,87	234	3,42	206	C98	
A4	N	H	PERUC VKK B CHOVATEL ZD PERUC		22	271	7117	3,97	283	3,37	240	30/09		21	278	7143	3,91	279	3,36	240	432		43	274	7130	3,94	281	3,36	240	H92	
A4	N	-	HABRINA CHOVATEL ZD USTEK		33	298	6645	3,50	232	3,30	219	33/00		54	292	6067	3,48	211	3,31	201	461		87	294	6286	3,49	219	3,30	208	C85H12	
A4	N	H	KRABCICE CHOVATEL ZDV PODRIPSKO		69	300	7555	3,92	296	3,29	248	24/25		119	297	8277	3,76	311	3,22	266	404		188	298	8012	3,81	306	3,24	260	H97	

-----				P R V N I L A K T A C E-----										-----DRUHE A DALSI LAKTACE-----						V S E C H N Y L A K T A C E-----						-----						
1	2	3	4	5	6	7	8	9	10	11	12	13	14	15	16	17	18	19	20	21	22	23	24	25	26	27	28	29				
<b>USTECKY KRAJ</b>																																
A4	N	-	BLSANY	57	299	6935	3,65	253	3,19	221	26/23	99	292	7300	3,50	255	3,19	233	424	156	295	7167	3,55	255	3,19	228	H90					
CHOVATEL ZEM.SPOL. BLSANY SRO																																
A4	N	H	UPOHLAVY	94	298	8126	3,79	308	3,23	262	26/14	170	297	9065	3,88	352	3,25	295	403	264	297	8731	3,85	336	3,24	283	H100					
CHOVATEL ZEMEDELSKA SPOLECNOS																																
<b>VYSLEDKY ZA</b>																																
<b>USTECKY KRAJ</b>				<b>1263</b>	<b>299</b>	<b>7221</b>	<b>3,85</b>	<b>278</b>	<b>3,30</b>	<b>238</b>	<b>27/16</b>	<b>2127</b>	<b>296</b>	<b>7596</b>	<b>3,83</b>	<b>291</b>	<b>3,27</b>	<b>248</b>	<b>423</b>	<b>3390</b>	<b>297</b>	<b>7456</b>	<b>3,84</b>	<b>286</b>	<b>3,28</b>	<b>245</b>	<b>H70C27</b>					

-----P R V N I L A K T A C E-----				-----DRUHE A DALSI LAKTACE-----							V S E C H N Y L A K T A C E-----																	
1	2	3	4	5	6	7	8	9	10	11	12	13	14	15	16	17	18	19	20	21	22	23	24	25	26	27	28	29

**LIBERECKY KRAJ**

A4	H	C	LIBSTAT	25	291	5625	4,39	247	3,50	197	29/03	67	292	6665	4,34	289	3,36	224	409	92	292	6383	4,35	278	3,39	217	C97	
A4	H	C	SVOJEK	40	283	4446	4,10	183	3,32	148	27/30	119	285	5754	4,28	246	3,41	196	407	159	284	5425	4,24	230	3,39	184	C92	
			CHOVATEL ADV LIBSTAT	65	286	4899	4,23	207	3,40	166	28/12	186	288	6082	4,30	262	3,39	206	408	251	287	5776	4,29	248	3,39	196	C93	
A4	H	C	VYSKER	32	297	5714	3,89	222	3,32	190	30/15	64	296	6243	3,73	233	3,31	207	374	96	296	6067	3,78	229	3,31	201	C93	
			CHOVATEL AGRO CESKY RAJ A.S.																									
A4	S	H	C	HRADCANY	6	295	4988	4,03	201	3,24	162	28/20	85	302	5618	3,94	221	3,32	187	400	91	301	5576	3,94	220	3,32	185	C93
A4	S	H	C	SCH BILA VKK	87	298	5862	4,07	239	3,48	204	28/02	207	296	6875	3,98	274	3,45	237	389	294	297	6575	4,00	263	3,46	227	C99
			CHOVATEL AGRO BILA A.S.	93	298	5805	4,07	236	3,47	201	28/03	292	298	6509	3,97	258	3,42	222	392	385	298	6339	3,99	253	3,43	217	C98	
A4	H	H	ZAVOD 03 VKK DONIN	136	301	7453	3,65	272	3,16	236	27/08	242	299	8422	3,64	306	3,18	268	406	378	300	8074	3,64	294	3,17	256	H85	
			CHOVATEL AGRO CHOMUTICE A.S.																									
A4	H	C	JANECEK	6	283	4521	3,96	179	3,46	156	31/24	23	292	6292	3,82	240	3,47	218	426	29	290	5926	3,84	228	3,47	205	C100	
A4	H	C	JESENNY K 2	5	290	4984	4,11	205	3,45	172	32/11	88	290	6098	4,11	251	3,39	207	397	93	290	6038	4,11	248	3,39	205	C100	
A4	H	C	PRIKRY	167	303	5324	3,99	212	3,46	184	32/14	250	296	5765	4,02	232	3,43	198	389	417	299	5588	4,01	224	3,44	192	C100	
			CHOVATEL AGROCENTRUM JIZERAN	178	302	5288	3,99	211	3,46	183	32/13	361	294	5880	4,03	237	3,42	201	393	539	297	5684	4,02	229	3,43	195	C100	
A4	H	H	KUNRATICE VKK	64	297	5443	3,82	208	3,12	170	30/28	219	296	6095	3,66	223	3,12	190	414	283	296	5947	3,69	220	3,12	186	H87K12	
			CHOVATEL AGROFANDA																									
A4	H	C	JILEMNICE	28	296	5734	4,29	246	3,28	188	29/03	84	289	6256	4,17	261	3,37	211	404	112	291	6125	4,20	257	3,35	205	C99	
			CHOVATEL AGROJILM S.R.O.																									
A4	N	-	HORNI POLICE	23	282	4036	3,71	150	3,23	130	31/15	5	299	3987	3,92	156	3,27	130	465	28	285	4028	3,75	151	3,24	130	C68K31	
			CHOVATEL AGROME S.R.O.																									
A4	N	C	KOBYLY 93	18	303	4768	4,30	205	3,20	152	27/18	41	295	4921	4,33	213	3,22	158	464	59	297	4875	4,32	211	3,21	157	C52H45	
			CHOVATEL AGROPLAST A.S.																									
A4	N	H	VKK BLIZEVEDLY	58	300	7981	3,52	281	3,32	265	25/21	85	295	8815	3,59	316	3,20	282	416	143	297	8477	3,56	302	3,24	275	H94	
			CHOVATEL AVENA VOD																									
A4	H	-	RASPENAVA	9	301	5760	3,66	211	3,16	182	28/28	17	299	6694	3,67	246	3,15	211	456	26	300	6371	3,67	234	3,15	201	H55R42J03	
			CHOVATEL CAPEK KAREL																									
A4	H	P	LAZNE KUNDRATICE 66	3	305	4528	4,48	203	3,43	155	34/18	13	294	5289	3,95	209	3,18	168	438	16	296	5146	4,04	208	3,22	166	C61R22H13	
			CHOVATEL DIBLICKOVA BOZENA																									
A4	H	C	BOREK 2	17	298	4542	4,16	189	3,10	141	30/10	51	298	4672	3,90	182	3,14	147	477	68	298	4639	3,96	184	3,13	145	C86H14	
			CHOVATEL DRUZSTVO BOREK	19	299	4556	4,16	190	3,11	142	30/11	52	298	4641	3,91	181	3,15	146	473	71	298	4618	3,98	184	3,14	145	C87H13	
A4	H	C	KOUT	19	297	5494	4,34	238	3,38	186	32/12	45	288	6347	4,56	289	3,38	214	389	64	291	6093	4,50	274	3,38	206	C94	
A4	H	C	LOUKOV	25	295	5947	4,38	260	3,41	203	32/23	50	291	6377	4,55	290	3,39	216	401	75	292	6233	4,49	280	3,39	212	C93	
			CHOVATEL FARMA LOUKOV S.R.O.	44	296	5751	4,36	251	3,40	195	32/18	95	290	6363	4,55	290	3,38	215	395	139	292	6169	4,50	277	3,39	209	C93	
A4	H	C	HORNI BRANNA 81	7	295	5880	3,97	233	3,23	190	32/22	45	298	7130	4,03	287	3,33	237	400	52	298	6962	4,02	280	3,32	231	C100	
			CHOVATEL HONCU JAN																									
A4	H	C	SCH PRICHOVICE K- KU	18	303	6916	3,73	258	3,42	236	29/23	65	303	7989	3,71	296	3,46	276	377	83	303	7756	3,71	288	3,45	268	C100	
			CHOVATEL JON JOSIFEK JOSEF																									



P R V N I L A K T A C E					DRUHE A DALSI LAKTACE					V S E C H N Y L A K T A C E																			
1	2	3	4	5	6	7	8	9	10	11	12	13	14	15	16	17	18	19	20	21	22	23	24	25	26	27	28	29	
<b>LIBERECKY KRAJ</b>																													
AT	H	-	VESEC		24	297	5256	3,92	206	3,21	168	30/13	62	299	6359	3,65	232	3,17	202	438	86	298	6051	3,72	225	3,18	192	H82K17	
			CHOVATEL	KNEBORT	JINDRICH																								
A4	H	P	VKK PULECNY		108	294	5199	4,26	221	3,33	173	28/06	212	290	6254	4,26	267	3,35	209	381	320	291	5898	4,26	251	3,34	197	C50H45	
			CHOVATEL	KOKONINSKA	ZEMED.A.S																								
A4	H	C	ZAHORI		12	301	5392	3,70	199	3,27	176	28/28	40	282	5824	3,59	209	3,33	194	423	52	286	5724	3,62	207	3,32	190	C94	
A4	H	C	CHUCHELNA	SPODNI	17	285	5182	4,18	217	3,28	170	31/03	37	289	6040	4,37	264	3,26	197	401	54	288	5770	4,32	249	3,26	188	C97	
A4	H	-	CHUCHELNA	DOL.	2	297	5191	4,17	217	3,29	171	31/01	5	284	6683	4,65	311	3,22	215	442	7	288	6257	4,54	284	3,24	203	C100	
A4	H	C	CHUCHELNA	HORENI	17	299	5278	4,59	242	3,31	174	31/05	47	300	5911	4,55	269	3,29	195	444	64	300	5743	4,56	262	3,29	189	C99	
A4	H	C	ROVNY		21	302	6223	3,75	233	3,29	205	31/18	38	301	7119	3,77	269	3,37	240	422	59	301	6800	3,76	256	3,34	227	C99	
A4	H	C	SMRCI	RTV	18	292	4730	4,20	199	3,25	154	31/26	28	293	5767	4,18	241	3,21	185	512	46	293	5361	4,19	225	3,23	173	C96	
			CHOVATEL	KOZAKOV	DRUZSTVO	87	296	5387	4,07	220	3,28	177	31/03	195	293	6152	4,11	253	3,30	203	437	282	294	5916	4,10	243	3,29	195	C97
A4	H	C	PONIKLA		10	303	4911	3,96	194	3,04	149	31/15	23	300	5072	4,10	208	3,17	161	405	33	301	5023	4,06	204	3,13	157	C100	
A4	H	C	PONIKLA		28	299	4641	3,95	183	3,04	141	32/19	70	293	4919	3,95	195	3,10	153	390	98	295	4839	3,95	191	3,09	149	C97	
			CHOVATEL	KRAKONOSUV	RANC	38	300	4712	3,95	186	3,04	143	32/10	93	295	4957	3,99	198	3,12	155	394	131	296	4886	3,98	194	3,10	151	C98
A4	H	H	BZI		17	304	5249	4,40	231	3,09	162	30/02	35	299	6475	4,11	266	3,11	202	504	52	301	6074	4,19	255	3,11	189	H90	
			CHOVATEL	MACHACKOVA	JINDRISKA																								
A4	H	C	VALTERICE	94	4	305	3423	4,11	141	3,07	105	28/14	9	303	4569	4,04	185	3,17	145	462	13	303	4216	4,06	171	3,15	133	C87	
			CHOVATEL	MENEC	JIRI																								
AT	H	-	RADCICE		3	305	4489	4,00	180	3,22	144	28/18	19	296	4951	3,98	197	3,24	161	401	22	298	4888	3,98	195	3,24	158	C96	
			CHOVATEL	MICHAL	JOSEF																								
A4	H	C	HARATICE		10	305	5003	3,84	192	3,31	166	29/04	52	300	5392	3,83	206	3,31	179	434	62	301	5329	3,83	204	3,31	176	C99	
			CHOVATEL	MOTEJLKOVA	IRENA																								
A4	N	H	HAVLOVICE	8	3	303	6567	4,50	296	3,29	216	36/28	13	299	5890	4,09	241	3,27	193	432	16	300	6017	4,18	251	3,28	197	H75C13R13	
			CHOVATEL	NEMEC	FRANTISEK																								
A4	H	H	NOVA VES	1	6	304	5907	3,73	221	3,13	185	25/06	32	295	7113	3,80	271	3,10	221	398	38	296	6922	3,80	263	3,10	215	H100	
			CHOVATEL	NOVELTEX	S.R.O.																								
A4	H	H	HUNTIROV	NAD JIZEROU	8	299	7169	3,86	277	3,29	236	30/17	21	299	7542	3,90	294	3,23	244	480	29	299	7439	3,89	289	3,25	242	H68C26	
			CHOVATEL	PELIKAN	TOMAS																								
A4	N	H	NOVY BERSTEJN	12	11	299	8216	3,44	283	3,35	275	27/21	24	295	9101	3,53	321	3,27	298	473	35	296	8823	3,50	309	3,30	291	H98	
			CHOVATEL	RESPO-D	S.R.O.																								
A4	N	P	SOBESLAVICE	6	15	305	7470	4,29	321	3,35	250	24/09	34	304	7977	4,15	331	3,32	265	419	49	304	7822	4,20	328	3,33	260	H37R29C22	
			CHOVATEL	RYS	RADKO	ING.																							
A4	H	C	DRZKOV		6	295	3793	3,72	141	3,36	128	31/04	18	279	4555	4,16	190	3,27	149	447	24	283	4364	4,07	178	3,29	144	C88K12	
			CHOVATEL	SCH	DRZKOV	S.R.O.																							
A4	H	-	DOLNI SEDLO	55									5	301	7191	4,14	298	3,25	233	383	5	301	7191	4,14	298	3,25	233	C88H13	
			CHOVATEL	SCHNEIDER	JIRI																								
A4	H	C	KOSTALOV	33	1	305	6163	4,06	250	3,33	205	29/13	5	299	7094	4,74	336	3,32	235	424	6	300	6939	4,64	322	3,32	230	C83K17	
			CHOVATEL	SINDELAR	JAN																								

P R V N I L A K T A C E					D R U H E A D A L S I L A K T A C E							V S E C H N Y L A K T A C E																
1	2	3	4	5	6	7	8	9	10	11	12	13	14	15	16	17	18	19	20	21	22	23	24	25	26	27	28	29

LIBERECKÝ KRAJ

A4	N	H	TUHAN CHOVATEL SIXTA PAVEL	77	292	5992	3,99	239	3,27	196	27/22	73	291	7242	3,95	286	3,20	232	438	150	291	6600	3,97	262	3,23	213	H75C15
A4	N	H	PENCIN 24 CHOVATEL SKRETA CESTMIR	13	301	6282	3,47	218	3,30	208	29/15	34	300	6780	3,71	252	3,30	224	422	47	300	6642	3,65	242	3,30	219	H65K15C13
A4	H	C	SLANA CHOVATEL SLAKO S.R.O.	36	298	5323	4,21	224	3,54	189	31/06	115	294	6080	4,07	248	3,50	213	381	151	295	5900	4,10	242	3,51	207	C99
A4	H	H	PLAVY CHOVATEL SOUREK MARTIN	3	305	6063	4,01	243	3,26	198	29/08	13	305	7175	3,84	275	3,11	223	509	16	305	6966	3,87	269	3,14	218	H100
A4	H	P	FRYDLANT V CECHACH CHOVATEL STR.SKOLA HOSP.A LES	11	292	4880	3,55	173	3,14	153	30/15	28	297	5833	3,74	218	3,16	184	450	39	296	5564	3,69	205	3,16	176	H51C43
AT	H	-	VYSTRKOV 12 CHOVATEL SZ FRANTISEK HORNA	6	305	5097	4,17	212	3,34	170	37/06	16	301	5729	3,93	225	3,20	183	483	22	302	5557	3,99	222	3,23	180	C68H23
A4	H	P	LUDVIKOV 231 CHOVATEL Z.F. P SMRCKA	8	305	4688	4,09	192	3,22	151	37/25	40	303	5164	3,96	204	3,15	163	460	48	303	5085	3,98	202	3,16	161	H69C26
A4	H	P	KRIZANY 282 CHOVATEL Z.F.SVOBODA	19	301	6848	4,07	279	3,24	222	28/22	38	293	8171	3,90	318	3,15	258	416	57	295	7730	3,95	305	3,18	246	C60H40
A4	H	-	LUDVIKOV 17 CHOVATEL Z.F.ZEMAN P.	15	304	4097	4,11	169	3,30	135	32/23	34	296	4995	3,93	196	3,29	164	393	49	298	4720	3,98	188	3,29	155	C76K12
A4	H	C	SKLENARICE	19	289	4896	4,08	200	3,44	168	29/25	96	292	5788	4,05	234	3,41	197	386	115	291	5641	4,05	229	3,41	193	C99
A4	H	C	STARÁ VES	32	300	4823	3,90	188	3,33	161	28/20	65	296	6007	3,95	237	3,38	203	384	97	297	5616	3,94	221	3,37	189	C98
A4	H	C	TRIC	23	304	4419	4,03	178	3,26	144	30/07	57	299	5094	4,15	211	3,37	172	396	80	300	4900	4,12	202	3,34	164	C100
A4	H	C	VYSOKE II	19	298	4539	4,14	188	3,31	150	30/06	59	294	5572	4,12	229	3,36	187	393	78	295	5320	4,12	219	3,35	178	C99
A4	H	C	VYSOKE RK CHOVATEL ZD HORAL	20	290	4706	4,12	194	3,34	157	29/12	60	288	5751	4,10	236	3,34	192	381	80	289	5489	4,10	225	3,34	183	C99
				113	297	4685	4,04	189	3,33	156	29/17	337	294	5668	4,06	230	3,38	192	388	450	294	5421	4,06	220	3,37	183	C99
A4	H	C	KOSTALOV K I	45	292	5074	4,17	211	3,42	174	27/27	99	291	5539	4,24	235	3,38	187	398	144	292	5394	4,22	228	3,40	183	C99
A4	H	C	KOSTALOV K II CHOVATEL ZD KOSTALOV	36	287	5008	4,11	206	3,41	171	28/26	63	292	5478	4,13	226	3,37	185	395	99	291	5307	4,12	219	3,39	180	C99
				81	290	5045	4,14	209	3,42	172	28/09	162	292	5515	4,20	232	3,38	186	397	243	291	5358	4,18	224	3,39	182	C99
A4	H	C	MRICNA	45	298	4644	4,13	192	3,15	146	28/13	84	298	5248	4,40	231	3,33	175	420	129	298	5037	4,31	217	3,27	165	C99
A4	H	C	MRICNA 96	30	303	5416	4,63	251	3,30	179	29/19	49	300	6147	4,74	291	3,41	209	418	79	301	5869	4,70	276	3,37	198	C100
A4	H	C	PERIMOV									6	283	5786	4,61	267	3,33	193	440	6	283	5786	4,61	267	3,33	193	C100
A4	H	C	PERIMOV II CHOVATEL ZD MRICNA- PERIMOV	24	297	4655	4,21	196	3,25	152	29/17	58	295	5354	4,35	233	3,33	178	396	82	295	5149	4,31	222	3,31	170	C100
				99	299	4881	4,32	211	3,22	157	29/02	197	297	5519	4,49	248	3,35	185	413	296	298	5306	4,43	235	3,31	176	C100
A4	H	C	ROPRACHTICE I CHOVATEL ZD ROPRACHTICE	104	301	6160	4,23	261	3,35	206	27/18	176	291	6978	4,09	285	3,28	229	393	280	295	6674	4,14	276	3,31	221	C98
A4	H	H	ZERNOV 500 CHOVATEL ZEA - LAND, S.R.O.	69	300	8440	3,48	294	3,28	277	25/23	138	301	9484	3,75	355	3,21	304	402	207	301	9136	3,67	335	3,23	295	H100
AT	H	C	PLCHOV CHOVATEL ZEM FARMA PLCHOV	25	303	3943	3,94	155	3,25	128	32/28	80	296	4051	3,87	157	3,24	131	411	105	298	4026	3,89	156	3,24	131	C81R12

P R V N I L A K T A C E					DRUHE A DALSI LAKTACE						V S E C H N Y L A K T A C E																		
1	2	3	4	5	6	7	8	9	10	11	12	13	14	15	16	17	18	19	20	21	22	23	24	25	26	27	28	29	
<b>LIBERECKY KRAJ</b>																													
A4	H	C	JILOVE	26	299	5742	3,83	220	3,36	193	31/30	38	298	5906	3,88	229	3,40	201	451	64	299	5839	3,86	225	3,38	198	C99		
CHOVATEL ZEM. FARMA JILOVE																													
A4	H	P	JERMANICE	7	299	4856	3,84	187	3,28	159	29/04	42	296	6327	3,91	247	3,32	210	432	49	296	6117	3,90	239	3,32	203	C84		
CHOVATEL ZEM.FARMA KEK. SRO.																													
A4	H	C	H.ROKYTNICE-HORAL	13	305	4106	3,75	154	3,04	125	34/10	54	300	4558	3,91	178	3,21	146	387	67	301	4470	3,88	174	3,18	142	C96		
A4	H	C	KONCINY	18	303	4049	4,10	166	3,02	122	36/26	46	299	4444	3,95	176	3,18	141	470	64	300	4333	3,99	173	3,13	136	C100		
CHOVATEL ZEMEX S.R.O.				31	304	4073	3,95	161	3,02	123	35/24	100	299	4505	3,93	177	3,20	144	425	131	300	4403	3,94	173	3,16	139	C98		
A4	H	P	NOVA VES	52	284	5714	3,97	227	3,56	204	26/18	70	282	6404	4,01	257	3,51	225	383	122	283	6110	3,99	244	3,53	216	C94		
A4	H	C	RVACOV	30	294	5777	3,97	229	3,47	200	28/07	79	296	6764	4,08	276	3,52	238	384	109	295	6492	4,06	263	3,51	228	C97		
A4	H	C	RVACOV	4	294	5925	4,03	239	3,30	196	28/25	51	292	6360	4,03	256	3,40	216	396	55	292	6328	4,03	255	3,40	215	C97		
A4	H	C	STRUZINEC	37	284	5477	4,14	227	3,44	189	28/01	92	292	7093	4,23	300	3,41	242	388	129	290	6629	4,21	279	3,42	226	C95		
A4	H	P	SYRENOV	82	296	7083	3,85	273	3,36	238	26/08	268	292	7271	4,01	292	3,43	250	385	350	293	7227	3,97	287	3,42	247	C63H35		
CHOVATEL ZEOS LOMNICE A.S.				205	291	6232	3,94	246	3,43	214	27/01	560	291	6979	4,06	283	3,45	241	386	765	291	6779	4,03	273	3,44	233	C81H17		
A4	H	C	HORNI BRANNA VKK	66	302	5118	4,24	217	3,44	176	31/02	139	297	5510	4,17	230	3,49	192	379	205	299	5384	4,19	226	3,47	187	C99		
CHOVATEL ZEPO S.R.O. H.BRANNA																													
A4	H	C	STUDENEC K 2	27	293	5277	3,95	208	3,37	178	27/06	83	294	6363	4,07	259	3,44	219	384	110	293	6097	4,04	247	3,42	209	C99		
A4	H	C	ZALESNI LHOTA	56	297	5130	3,98	204	3,35	172	27/11	189	296	6133	4,02	247	3,38	207	380	245	296	5904	4,02	237	3,38	199	C99		
CHOVATEL ZETKA STRAZNIK A.S.				83	296	5177	3,97	206	3,36	174	27/09	272	295	6203	4,04	251	3,40	211	381	355	295	5963	4,02	240	3,39	202	C99		
A4	H	C	FRYDLANT	6	283	6858	4,04	277	3,29	226	30/11	30	299	7854	4,10	322	3,28	258	399	36	296	7688	4,09	314	3,28	252	C54H26R13		
CHOVATEL ZF ZALABAK																													
A4	N	H	VELKY GRUNOV VKK	200	302	10406	3,65	380	3,14	327	23/18	324	303	12083	3,74	452	3,13	378	407	524	303	11443	3,71	425	3,13	359	H100		
CHOVATEL ZOD BRNISTE																													
A4	H	C	VICHOVA	34	294	4368	4,13	180	3,26	142	29/20	75	297	5260	4,39	231	3,31	174	391	109	296	4982	4,32	215	3,30	164	C95		
CHOVATEL ZOD JIZERKA																													
A4	H	C	ROZTOKY	105	299	5396	4,06	219	3,34	180	27/29	178	296	6438	4,15	267	3,36	216	390	283	297	6051	4,12	249	3,35	203	C98		
CHOVATEL ZOD ROZTOKY-KRUH																													
<b>VYSLEDKY ZA LIBERECKY KRAJ</b>				<b>2580</b>	<b>298</b>	<b>6038</b>	<b>3,94</b>	<b>238</b>	<b>3,30</b>	<b>199</b>	<b>28/22</b>	<b>5937</b>	<b>295</b>	<b>6683</b>	<b>3,98</b>	<b>266</b>	<b>3,31</b>	<b>221</b>	<b>403</b>	<b>8517</b>	<b>296</b>	<b>6488</b>	<b>3,97</b>	<b>258</b>	<b>3,30</b>	<b>214</b>	<b>C69H28</b>		

-----P R V N I L A K T A C E-----					-----DRUHE A DALSI LAKTACE-----							V S E C H N Y L A K T A C E-----																
1	2	3	4	5	6	7	8	9	10	11	12	13	14	15	16	17	18	19	20	21	22	23	24	25	26	27	28	29
<b>KRALOVEHRADECKY KRAJ</b>																												
A4	H	P	RTYNE V PODKRKONOSI CHOVATEL A-TAURUS S.R.O.		83	299	6717	3,74	251	3,55	238	29/28	174	294	7215	3,56	257	3,45	249	412	257	295	7054	3,62	255	3,48	245	C57H34
A4	N	C	OSICKY CHOVATEL AGR.LHOTA P.LIBCANY		107	293	6879	3,56	245	3,52	242	27/25	287	293	8050	3,36	271	3,42	276	376	394	293	7732	3,41	264	3,45	266	C72I26
A4	N	C	PROVODOV CHOVATEL AGRDR.PROVODOV		47	291	6028	3,86	232	3,33	201	27/19	89	296	6980	3,92	274	3,38	236	396	136	294	6651	3,90	260	3,36	224	C89
A4	H	C	TREBIHOST K 174 CHOVATEL AGRO BT B.TREMESNA		38	302	5092	4,48	228	3,58	182	29/10	95	296	5359	4,31	231	3,52	189	409	133	298	5283	4,36	230	3,54	187	C98
A4	N	H	BYSTRICE VKK		169	298	8594	3,90	335	3,39	291	25/24	282	297	10172	4,13	420	3,31	337	381	451	298	9581	4,05	388	3,34	320	H98
A4	N	H	BYSTRICE-006		18	294	7569	3,47	263	3,32	251	26/18	41	294	9244	3,58	331	3,30	305	402	59	294	8733	3,55	310	3,30	288	H98
			CHOVATEL AGRO BYSTRICE A.S.		187	298	8495	3,86	328	3,38	287	25/26	323	297	10054	4,07	409	3,31	333	384	510	297	9482	4,00	379	3,34	316	H98
A4	N	H	STARE SMRKOVICE		124	303	8063	4,23	341	3,49	282	25/01	204	302	9057	4,11	372	3,16	286	423	328	302	8681	4,15	361	3,28	285	H98
A4	N	H	TRTENICE		77	303	8642	3,61	312	3,26	281	25/03	159	300	9239	3,68	340	3,16	292	406	236	301	9044	3,66	331	3,19	288	H98
			CHOVATEL AGRO CHOMUTICE A.S.		201	303	8285	3,99	330	3,40	282	25/01	363	301	9137	3,92	358	3,16	289	416	564	302	8833	3,94	348	3,24	286	H98
A4	N	H	VRBICE VKK CHOVATEL AGRO SLATINY A.S.		128	294	9179	3,72	341	3,34	306	23/22	275	295	10718	3,50	375	3,29	352	390	403	295	10229	3,56	364	3,30	338	H98
A4	N	H	SBER VKK CHOVATEL AGRO ZLUNICE A.S.		108	298	8232	3,90	321	3,38	278	28/07	171	297	8709	3,98	347	3,19	278	427	279	297	8525	3,95	337	3,26	278	H95
A4	N	P	STANKOVA LHOTA CHOVATEL AGROCHOV SOBOTKA A.S		285	300	6393	3,97	254	3,45	221	25/24	376	297	7553	4,06	307	3,33	252	448	661	299	7053	4,03	284	3,38	238	C62H25K13
A4	H	C	BRDO		39	287	4353	3,96	173	3,44	150	25/21	137	294	5572	3,62	202	3,33	185	385	176	292	5302	3,68	195	3,35	177	C83
A4	H	C	RADKYNE		46	301	5205	4,28	223	3,61	188	28/01	128	294	6174	4,37	270	3,42	211	410	174	296	5918	4,35	258	3,47	205	C85
A4	H	C	ROSKOPOV		49	298	4796	3,87	186	3,41	164	27/06	124	298	6180	3,73	230	3,40	210	394	173	298	5788	3,76	218	3,40	197	C85
A4	H	C	UBISLAVICE		40	294	5715	3,79	217	3,52	201	27/20	122	295	6595	3,80	251	3,53	233	398	162	295	6378	3,80	242	3,53	225	C91
A4	H	C	VRCHOVINA		44	298	5925	5,05	299	3,52	208	30/11	100	295	6130	5,28	324	3,33	204	428	144	296	6068	5,21	316	3,39	206	C87
			CHOVATEL AGROCHOV STARA PAKA		218	296	5200	4,23	220	3,50	182	27/26	611	295	6117	4,11	252	3,41	208	402	829	295	5876	4,14	243	3,43	202	C86
A4	H	C	ZDARKY-101 CHOVATEL AGROKOV ZDARKY S.R.O		31	288	5887	4,08	240	3,55	209	27/28	57	291	7414	4,09	303	3,49	259	400	88	290	6876	4,08	281	3,51	241	C99
A4	N	H	TREBNOUSEVES CHOVATEL AGROM TREBNOUSEVES		61	298	8692	3,67	319	3,28	285	24/14	92	294	10008	3,54	355	3,18	318	417	153	296	9483	3,59	340	3,22	305	H100

P R V N I L A K T A C E					DRUHE A DALSI LAKTACE											V S E C H N Y L A K T A C E												
1	2	3	4	5	6	7	8	9	10	11	12	13	14	15	16	17	18	19	20	21	22	23	24	25	26	27	28	29

**KRALOVEHRADECKY KRAJ**

A4	N	C	ZLIC		47	297	6163	3,99	246	3,44	212	26/21	123	293	7249	3,84	278	3,35	243	381	170	294	6949	3,87	269	3,37	234	C99
			CHOVATEL	AGROMER S.R.O.																								
A4	N	P	KOSICKY K-210		143	300	7515	3,71	279	3,25	244	26/15	224	300	8580	3,63	311	3,20	274	412	367	300	8165	3,66	299	3,21	262	H92
			CHOVATEL	AGROPODNIK HUMBURKY																								
A4	N	-	CESTR		7	283	4940	3,67	181	3,54	175	28/08									7	283	4940	3,67	181	3,54	175	C86X14
A4	N	H	LHOTA SEMINOVA		34	296	7705	3,27	252	3,37	260	28/25	69	295	8871	3,38	300	3,36	298	415	103	295	8486	3,35	284	3,36	285	H94
			CHOVATEL	AGROS MIROVA S.R.O.	41	293	7233	3,31	240	3,39	245	28/22	69	295	8871	3,38	300	3,36	298	415	110	294	8260	3,36	277	3,37	278	H89
A4	S	N	C	BOLEHOST	101	304	6229	4,17	259	3,58	223	29/22	161	301	7032	4,05	285	3,53	248	394	262	302	6723	4,09	275	3,55	238	C97
A4	S	N	C	LEDCE	29	302	5901	4,17	246	3,65	216	29/20	57	298	6607	3,99	264	3,52	233	442	86	299	6369	4,05	258	3,56	227	C98
			CHOVATEL	AGROSPOL BOLEHOST	130	303	6156	4,17	256	3,59	221	29/22	218	300	6921	4,03	279	3,53	244	406	348	301	6635	4,08	271	3,55	236	C97
A4	N	P	STRACOV 95		8	303	6243	4,39	274	3,52	220	32/21	23	302	7406	4,14	307	3,44	255	389	31	303	7106	4,20	298	3,46	246	C100
			CHOVATEL	BEDNAR LUBOMIR																								
A4	N	C	BOHANKA 2		19	303	6731	5,64	380	3,63	244	26/10	35	303	8202	5,35	439	3,45	283	398	54	303	7685	5,44	418	3,51	269	C85
			CHOVATEL	BELINA OLDRIICH																								
A4	H	P	BEZDEKOV-VKK		92	299	5575	3,66	204	3,45	192	30/29	102	297	6244	3,66	228	3,39	212	443	194	298	5927	3,66	217	3,41	202	H61C28
			CHOVATEL	BOR S.R.O. BEZDEKOV																								
A4	N	H	LOCHENICE 51		23	304	7863	3,49	274	3,31	260	25/02	41	300	8555	3,58	306	3,27	280	383	64	302	8306	3,55	295	3,28	273	H87
			CHOVATEL	BOUCEK VACLAV																								
A4	H	C	RESETOVA LHOTA		35	299	4242	4,39	186	3,45	147	30/28	32	290	4551	4,57	208	3,34	152	400	67	295	4390	4,48	197	3,40	149	C95
			CHOVATEL	DONAT DANIEL																								
A4	H	C	ROKYTNICE V O.H.		1	305	4743	4,34	206	3,71	176	32/28	46	297	5575	4,03	225	3,56	199	411	47	297	5557	4,04	224	3,57	198	C89
			CHOVATEL	DORO SPOL.S R.O.																								
A4	H	P	SUCHY DUL VKK		109	297	6889	3,85	265	3,65	252	27/14	168	295	7760	3,86	300	3,49	271	389	277	295	7417	3,86	286	3,55	263	C78H22
			CHOVATEL	DV POLICE NAD METUJI																								
A4	N	P	RUSEK		31	303	7007	3,65	255	3,28	230	26/27	61	297	7684	3,57	274	3,18	245	399	92	299	7456	3,59	268	3,21	240	H83
			CHOVATEL	FARMA POUR S.R.O.																								
A4	H	C	HRASTICE		62	303	6225	3,83	238	3,43	213	29/15	172	302	6825	3,68	251	3,37	230	404	234	302	6666	3,72	248	3,38	225	C83R12
			CHOVATEL	FARMA BRODNA S.R.O.																								
A4	H	P	MARTINKOVICE VKK		74	298	5316	4,05	215	3,27	174	29/14	170	296	6144	4,12	253	3,32	204	444	244	297	5893	4,10	242	3,31	195	H76C19
			CHOVATEL	FARMA MARTINKOVICE																								
A4	N	P	ROUDNICE		95	303	8148	3,75	305	3,17	258	24/10	149	301	9593	3,65	351	3,17	304	419	244	302	9031	3,69	333	3,17	286	H99
			CHOVATEL	FARMA ROUDNICE S.R.O																								
A4	H	C	RUDNIK 184		42	298	6220	4,01	249	3,61	225	30/04	96	292	7090	3,99	283	3,54	251	393	138	294	6825	3,99	272	3,56	243	C97
			CHOVATEL	FARMA RUDNIK S.R.O.																								
A4	N	C	ZAMEL		66	295	5815	3,93	228	3,48	202	26/00	138	289	6575	3,84	252	3,45	227	398	204	291	6329	3,86	245	3,46	219	C91
			CHOVATEL	FARMA TICHY A SPOL.																								

-----P R V N I L A K T A C E-----				-----DRUHE A DALSI LAKTACE-----							V S E C H N Y L A K T A C E-----																	
1	2	3	4	5	6	7	8	9	10	11	12	13	14	15	16	17	18	19	20	21	22	23	24	25	26	27	28	29

**KRALOVEHRADECKY KRAJ**

A4	N	C	KROVICE MK CHOVATEL FARMAR S.R.O.	35	296	5432	4,08	222	3,58	195	27/01	63	296	6264	3,80	238	3,50	219	394	98	296	5967	3,89	232	3,53	210	C98	
A4	H	P	VOLETINY CHOVATEL FARMERS S.R.O.	48	301	5188	3,95	205	3,39	176	36/27	126	298	6106	3,85	235	3,34	204	426	174	299	5853	3,87	227	3,35	196	C50R33K16	
A4	H	-	VYSOKA SRBSKA K II CHOVATEL GORAL S.R.O.	16	291	4618	4,11	190	3,32	153	27/06	66	288	5670	4,04	229	3,27	186	391	82	289	5465	4,05	221	3,28	179	C92N03	
A4	N	C	MERKLOVICE CHOVATEL HAJEK PETR	30	295	4964	4,42	220	3,59	178	28/00	63	302	6205	4,25	264	3,46	215	400	93	300	5805	4,30	250	3,50	203	C100	
A4	H	C	HLASKA CHOVATEL HORAL,A.S. HLASKA	91	299	6285	3,83	241	3,44	216	29/10	129	293	6690	3,82	256	3,31	222	377	220	296	6523	3,83	250	3,36	219	C97	
A4	H	C	BUKOVINA CHOVATEL I.PODZVICINSKA A.S.	10	251	3961	3,55	141	3,21	127	30/08	26	267	4366	3,65	159	3,24	142	377	36	262	4253	3,63	154	3,23	138	C97	
A4	H	P	MEZILESI 93 CHOVATEL JAKL PETR	26	299	4169	3,87	161	3,32	139	37/22	51	299	5914	3,98	235	3,32	196	413	77	299	5325	3,95	210	3,32	177	C68H18	
A4	H	H	DOLNI BRUSNICE 1 CHOVATEL JANAK VLADIMIR	27	301	6194	4,01	249	3,46	214	25/08	58	301	6578	4,05	266	3,45	227	427	85	301	6456	4,04	261	3,45	223	H55C41	
A4	H	P	UHRINOVICE	40	297	8337	3,65	304	3,37	281	24/28	67	300	9432	3,60	339	3,30	311	418	107	299	9022	3,61	326	3,32	300	H92	
A4	H	H	VOJENICE CHOVATEL JAROS PETR	29	300	8988	3,70	332	3,35	301	24/28	45	299	10164	3,38	343	3,27	332	407	74	300	9703	3,49	339	3,30	320	H96	
				69	298	8610	3,67	316	3,36	289	24/28	112	300	9726	3,50	341	3,29	320	414	181	299	9301	3,56	331	3,31	308	H94	
A4	H	C	DOLNI RADECHOVA 66 CHOVATEL JOSEF CELBA	14	293	4312	3,98	172	3,26	141	25/25	43	285	5063	4,07	206	3,33	168	401	57	287	4878	4,05	198	3,31	162	C100	
A4	S	H	C	DOLNI KALNA	19	300	5273	4,06	214	3,35	177	32/05	72	292	5728	3,96	227	3,35	192	400	91	293	5633	3,98	224	3,35	189	C100
A4	S	H	C	HORNI KALNA 1	7	300	5190	4,02	208	3,21	167	29/17	71	298	6211	3,89	242	3,35	208	397	78	298	6119	3,90	239	3,34	204	C99
A4	S	H	C	HORNI KALNA 2	6	297	5574	4,22	235	3,23	180	29/20	2	284	6294	3,74	236	3,22	203	354	8	293	5754	4,09	235	3,23	186	C100
A4	S	H	C	HORNI KALNA PRVOTEL.	87	298	5178	4,10	212	3,38	175	30/01	28	298	6322	4,08	258	3,44	218	381	115	298	5457	4,10	224	3,40	185	C99
A4	S	H	C	SLEMENO SCH CHOVATEL KALENSKA ZEMEDELSKA	8	291	5281	3,98	210	3,26	172	29/26	90	296	6404	4,07	261	3,33	213	416	98	295	6312	4,07	257	3,32	210	C99
				127	298	5218	4,09	213	3,35	175	30/09	263	295	6157	4,00	246	3,35	206	402	390	296	5851	4,02	235	3,35	196	C99	
A4	N	H	PLOTISTE 75 CHOVATEL KEJKLICEK FRANTISEK	16	305	6625	3,85	255	3,38	224	28/12	22	302	7341	3,71	272	3,35	246	484	38	304	7040	3,76	265	3,36	236	H64C30	
A4	N	C	RADIM 98 CHOVATEL KLOUZA ROMAN	7	296	5191	3,88	202	3,42	177	28/24	31	296	6438	3,65	235	3,36	217	382	38	296	6209	3,68	229	3,37	209	C67H21K12	
A4	N	-	RADIM 35 CHOVATEL KRIZ VRATISLAV	9	287	5025	4,00	201	3,12	157	28/02	14	295	6855	4,01	275	3,23	222	379	23	292	6139	4,01	246	3,20	196	C72K19	
A4	H	P	PILNIKOV 256 CHOVATEL KULT JAROSLAV ING.	11	288	5378	4,04	217	3,38	182	33/09	21	294	6483	4,14	269	3,44	223	376	32	292	6103	4,11	251	3,42	209	C69H15	
A4	N	P	DOLANY CHOVATEL LEMBERK BOHUMIL	11	305	6567	3,84	252	3,28	215	29/03	21	299	7168	3,87	278	3,29	236	418	32	301	6961	3,86	269	3,29	229	C49H46	

-----P R V N I L A K T A C E-----					-----DRUHE A DALSI LAKTACE-----						V S E C H N Y L A K T A C E-----																			
1	2	3	4	5	6	7	8	9	10	11	12	13	14	15	16	17	18	19	20	21	22	23	24	25	26	27	28	29		
<b>KRALOVEHRADECKY KRAJ</b>																														
A4	N	H	LOVCICE		77	295	7176	3,67	263	3,36	241	25/02	140	294	8547	3,57	305	3,28	280	414	217	295	8060	3,60	290	3,30	266	H100		
CHOVATEL LOVCICKA ZEMEDELSKA																														
A4	H	C	LUKAVICE		40	294	5187	4,21	219	3,21	166	27/26	42	292	6392	3,75	240	3,07	196	409	82	293	5804	3,95	229	3,13	182	A86		
CHOVATEL LUNY S.R.O.																														
A4	N	-	KACAKOVA LHOTA		70	295	6154	4,06	250	3,38	208	28/18	130	295	6607	3,98	263	3,34	221	409	200	295	6449	4,01	258	3,36	216	C100		
CHOVATEL LUZANSKA ZEMEDEL.A.S																														
A4	H	-	KLASTERSKA LHOTA KR.		23	302	4325	3,94	170	3,18	138	35/17	38	295	5026	3,97	199	3,35	169	454	61	298	4762	3,96	188	3,29	157	C76K13		
CHOVATEL MEJSNAR ALOIS																														
A4	H	C	DOLNI BRANNA		27	291	5045	3,92	198	3,33	168	29/13	47	292	5831	3,78	220	3,35	196	378	74	291	5544	3,83	212	3,35	186	C46H40K14		
CHOVATEL MEJSNAR JIRI																														
A4	N	P	CHLUM FARMA		32	299	6970	3,86	269	3,30	230	30/17	54	293	7230	3,88	280	3,35	242	407	86	295	7133	3,87	276	3,33	238	H63C36		
CHOVATEL MUSIL JAROMIR ING.																														
A4	N	C	JIVKA ,H.VERNEROVICE		40	294	4110	4,16	171	3,33	137	30/11	101	297	5733	4,04	232	3,24	186	395	141	296	5272	4,07	215	3,26	172	C98		
CHOVATEL NA HRANICI S.R.O.																														
A4	N	P	MESTEC VKK		126	289	5875	3,99	234	3,49	205	27/10	271	288	7242	3,89	282	3,46	251	388	397	288	6808	3,92	267	3,47	236	C89		
CHOVATEL NAHORANSKA A.S.																														
A4	H	C	DOLNI KALNA 48		19	300	5884	4,02	237	3,47	204	37/01	24	300	7055	4,01	283	3,50	247	408	43	300	6538	4,01	262	3,49	228	C98		
CHOVATEL NEUMAN JAROSLAV																														
A4	H	C	DOLNI KALNA 78		6	299	6808	4,25	289	3,42	233	27/23	15	297	7152	4,23	302	3,44	246	372	21	298	7053	4,23	299	3,44	242	C100		
CHOVATEL NOSEK OLDRICH																														
A4	H	C	ROKYTNICE V O.H.		3	285	4684	3,64	170	3,39	159	31/19	45	289	4971	3,57	178	3,53	176	350	48	288	4953	3,57	177	3,52	174	C98		
CHOVATEL PANOMILK,PACHA JIRI																														
A4	N	H	BUDCEVES		60	302	8153	3,28	268	3,31	270	28/16	93	295	8470	3,15	267	3,26	276	437	153	298	8346	3,20	267	3,28	274	H97		
CHOVATEL PERSEUS A.S																														
A4	H	P	DOLNI BRANNA 24		14	303	5485	3,94	216	3,49	191	29/07	33	300	5971	3,98	238	3,59	214	398	47	301	5826	3,97	231	3,56	207	C72H23		
CHOVATEL PLECHAC JAROSLAV																														
A4	H	C	BOHDASIN		22	298	6447	3,99	257	3,47	224	29/09	51	294	7167	3,96	284	3,53	253	406	73	295	6950	3,97	276	3,51	244	C98		
A4	H	C	OHNISOV		136	295	6246	4,21	263	3,54	221	28/10	221	288	6825	3,99	272	3,45	236	385	357	290	6605	4,07	269	3,48	230	C91		
A4	H	C	VAL		25	299	6582	4,17	275	3,61	238	27/28	61	297	7454	4,05	302	3,58	267	403	86	298	7201	4,08	294	3,59	258	C94		
CHOVATEL PODORLICKE ZD				183	296	6316	4,18	264	3,54	223	28/12	333	291	6993	3,99	279	3,49	244	391	516	292	6753	4,06	274	3,51	237	C92			
A4	H	-	BOROHRADK-BOZETICE		6	291	6337	4,02	255	3,49	221	34/30	5	298	7789	3,81	297	3,52	274	400	11	294	6997	3,91	274	3,50	245	C64K36		
CHOVATEL PODSTAVEK ONDREJ																														
A4	N	H	VYSOKA K 2		105	298	8047	3,97	320	3,42	276	24/27	194	297	8748	3,92	343	3,38	296	415	299	297	8502	3,94	335	3,39	289	H99		
CHOVATEL POLABI VYSOKA A.S.																														
A4	H	C	OSECNICE 68		18	300	7169	3,78	271	3,48	249	29/11	56	298	7581	3,97	301	3,43	260	431	74	298	7481	3,92	294	3,44	257	C100		
CHOVATEL POLACEK VLADIMIR																														

-----				P R V N I L A K T A C E-----									-----DRUHE A DALSI LAKTACE-----									V S E C H N Y L A K T A C E-----								
1	2	3	4	5	6	7	8	9	10	11	12	13	14	15	16	17	18	19	20	21	22	23	24	25	26	27	28	29		

**KRALOVEHRADECKY KRAJ**

A4	H	-	VLCICE 140 CHOVATEL PROCHAZKA JAROSLAV	17	295	5282	4,16	220	3,36	178	28/01	9	304	5590	4,20	235	3,52	197	343	26	298	5389	4,18	225	3,42	184	C85K15
A4	N	P	PETROVICE	168	303	7831	3,98	312	3,31	259	25/27	253	298	8344	4,00	334	3,28	274	430	421	300	8139	4,00	325	3,29	268	H97
A4	N	P	PRASEK-III. CHOVATEL ROLNICKA A.S.KRALIKY	120	291	7628	3,72	284	3,40	260	26/12	163	294	9028	3,58	323	3,27	295	423	283	293	8434	3,63	307	3,32	280	H94
				288	298	7746	3,87	300	3,35	259	26/03	416	296	8612	3,83	330	3,27	282	427	704	297	8258	3,85	318	3,30	273	H96
A4	N	H	CHOUSTNIK.HRADISTE CHOVATEL RYCHOLKA S.R.O.	115	303	7981	3,93	314	3,42	273	26/17	186	300	8992	3,97	357	3,39	305	406	301	301	8606	3,96	340	3,40	292	H99
A4	H	C	PAVLISOV 24 CHOVATEL SIMEK FRANTISEK	25	298	5042	4,04	204	3,58	181	32/05	99	296	5912	3,85	228	3,41	202	394	124	296	5737	3,89	223	3,44	197	C65K23
A4	H	P	PILNIKOV 291 CHOVATEL SKUTIL KAREL ING.	28	305	5940	4,19	249	3,56	211	30/19	45	303	6221	4,13	257	3,49	217	400	73	304	6113	4,15	254	3,51	215	C67H21
A4	H	C	SLAVONOV CHOVATEL SLAVONIA A.S.	43	303	4764	3,93	187	3,30	157	31/14	125	300	5365	3,92	210	3,33	179	392	168	301	5211	3,92	204	3,32	173	C98
A4	N	C	LEDCE - UJEZDEC CHOVATEL SMIDA JAROMIR	7	305	5332	4,34	231	3,47	185	27/10	8	305	5747	4,21	242	3,57	205	379	15	305	5553	4,27	237	3,52	196	C100
A4	N	C	SMIDARSKA LHOTA 25 CHOVATEL SOUKUP MARTIN	1	305	6501	2,85	185	3,34	217	29/06	6	280	8103	3,33	270	3,32	269	446	7	284	7874	3,27	257	3,32	261	H61C37
A4	N	H	STREZETICE CHOVATEL STATEK D.DVORY	17	302	8118	3,77	306	3,29	267	29/01	32	300	9315	3,85	359	3,25	303	513	49	301	8900	3,83	340	3,26	290	H97
A4	H	C	ZBECNIK CHOVATEL STATEK STARKOV S.R.O	14	299	4831	3,90	188	3,26	158	34/18	32	296	5751	3,98	229	3,20	184	436	46	297	5471	3,96	217	3,21	176	C97
A4	H	P	UHRINOV CHOVATEL STATEK UHRINOV A.S.	51	298	5125	4,22	216	3,41	175	29/10	142	296	6395	3,92	251	3,39	217	393	193	296	6060	3,99	242	3,39	205	C90
A4	N	C	MESTEC NAD DEDINOU CHOVATEL STEPANEK JIRI	1	305	6350	4,52	287	3,02	192	26/18	5	304	6839	4,57	312	3,24	222	380	6	305	6758	4,56	308	3,21	217	C80R20
A4	N	H	RADIM CHOVATEL STRIBRNY KAREL	22	301	9121	3,44	314	3,35	306	26/01	43	300	10549	3,50	369	3,31	349	437	65	300	10066	3,48	351	3,32	334	H99
A4	N	C	ZALONOV K 174 CHOVATEL UNIAGRO S.R.O.	66	289	5466	3,88	212	3,54	193	27/12	116	291	6672	3,89	259	3,45	230	398	182	290	6234	3,88	242	3,48	217	C98
A4	H	C	PEKOV CHOVATEL VACEK VLADIMIR	21	301	5511	3,95	218	3,58	197	32/24	40	301	6074	3,67	223	3,32	202	444	61	301	5880	3,76	221	3,41	200	C92
A4	N	C	VESELSKA LHOTA VKK CHOVATEL VOLANICKA ZEMEDELSKA	120	294	6531	4,19	274	3,35	219	25/12	252	293	7973	4,02	321	3,27	260	368	372	293	7508	4,07	306	3,29	247	C69H20
A4	N	-	RTYNE 57,ZALONOV CHOVATEL VOLTR VITEZSLAV	5	296	4899	3,80	186	3,10	152	31/23	17	299	5882	4,11	242	3,19	187	430	22	298	5659	4,05	229	3,17	179	C59H26K15



-----P R V N I L A K T A C E-----				-----DRUHE A DALSI LAKTACE-----							V S E C H N Y L A K T A C E-----																	
1	2	3	4	5	6	7	8	9	10	11	12	13	14	15	16	17	18	19	20	21	22	23	24	25	26	27	28	29
<b>KRALOVEHRADECKY KRAJ</b>																												
A4	N	P	HORICE - CVICNA STAJ	9	299	5662	4,60	260	3,35	190	26/29	15	290	6092	4,58	279	3,32	202	371	24	294	5931	4,58	272	3,33	198	C88H13	
A4	N	C	HORICE - K 4 KRAVY	17	282	5180	4,24	219	3,34	173	28/07	52	291	6152	3,97	244	3,32	204	422	69	289	5913	4,03	238	3,32	197	C98	
			CHOVATEL VOS HORICE	26	288	5347	4,37	234	3,34	179	27/25	67	291	6139	4,11	252	3,32	204	411	93	290	5917	4,17	247	3,33	197	C96	
A4	S	N	C	MZANY	212	290	6302	4,05	255	3,47	218	27/25	292	285	7490	3,95	296	3,43	257	371	504	287	6990	3,99	279	3,44	241	C100
A4	S	N	C	STRACOV K174	3	296	6491	3,71	241	3,65	237	27/04	21	293	8813	3,57	314	3,43	302	405	24	293	8522	3,58	305	3,45	294	C100
			CHOVATEL ZAS MZANY A.S.	215	290	6304	4,05	255	3,47	219	27/25	313	285	7579	3,92	297	3,43	260	373	528	287	7060	3,96	280	3,44	243	C100	
A4	N	P	BRISTANY	108	304	8736	3,75	328	3,32	290	28/05	133	302	9118	3,71	338	3,28	299	427	241	303	8947	3,73	334	3,29	295	H100	
			CHOVATEL ZD BASNICE																									
A4	N	C	DOBRA VODA K 174	67	299	6608	4,19	277	3,49	230	28/09	110	296	7142	4,12	294	3,45	246	439	177	297	6940	4,14	288	3,46	240	C99	
			CHOVATEL ZD DOBRA VODA																									
A4	N	H	DOBRUSKA-MLEC.FARMA	111	302	9264	3,64	337	3,16	292	24/16	235	301	10950	3,51	384	3,12	341	430	346	301	10409	3,55	369	3,13	326	H98	
			CHOVATEL ZD DOBRUSKA																									
AT	N	P	SLATINA K 174	116	290	8117	3,37	273	3,37	273	25/18	150	292	9579	3,25	312	3,36	322	380	266	291	8942	3,30	295	3,37	301	H76C20	
AT	N	P	SVINISTANY	174	295	9335	3,65	340	3,17	296	25/26	278	296	11317	3,52	398	3,09	350	398	452	296	10554	3,56	376	3,12	329	H92	
			CHOVATEL ZD DOLANY	290	293	8848	3,54	314	3,24	287	25/23	428	295	10708	3,44	368	3,18	340	392	718	294	9957	3,48	346	3,20	319	H86	
A4	N	H	DUBENEC III	16	297	7826	3,71	290	3,16	247	26/02	15	290	8697	3,96	345	3,16	275	415	31	293	8248	3,84	317	3,16	260	H100	
A4	N	H	HRIBOJEDY	188	302	8327	3,54	295	3,24	270	26/15	233	299	9415	3,63	342	3,19	300	444	421	301	8929	3,59	321	3,21	287	H99	
			CHOVATEL ZD DUBENEC A.S.	204	302	8288	3,55	294	3,23	268	26/14	248	299	9372	3,65	342	3,19	299	442	452	300	8883	3,61	321	3,21	285	H99	
A4	N	C	LIBNIKOVICE	4	290	4943	4,11	203	3,33	165	28/14	19	278	5122	4,01	205	3,29	168	399	23	280	5091	4,02	205	3,30	168	C89	
			CHOVATEL ZD LIBRANTICE																									
A4	N	C	ROHOZNICE K-174	3	299	5686	3,96	225	3,46	197	31/01	95	300	5966	3,87	231	3,34	199	420	98	300	5958	3,88	231	3,34	199	C99	
A4	N	C	TETIN VKK	93	294	5853	3,61	211	3,47	203	32/22	280	293	7378	3,55	262	3,45	255	393	373	293	6998	3,56	249	3,46	242	C99	
			CHOVATEL ZD MILETIN	96	294	5848	3,62	212	3,47	203	32/21	375	295	7020	3,62	254	3,43	241	400	471	295	6781	3,62	246	3,44	233	C99	
A4	N	P	VKK NECHANICE	146	300	8641	3,82	330	3,24	280	25/29	193	297	9802	3,65	358	3,19	312	410	339	299	9302	3,72	346	3,21	298	H88C12	
			CHOVATEL ZD NECHANICE																									
A4	H	P	CESKA METUJE	123	300	7385	3,65	270	3,33	246	28/05	212	298	9118	3,72	339	3,21	292	400	335	298	8482	3,70	314	3,25	275	H95	
A4	H	P	ZDAR -ZASTAVKA	25	299	5416	3,83	207	3,42	185	28/16	90	297	7500	3,74	280	3,23	242	404	115	298	7047	3,75	264	3,26	230	H75C15	
			CHOVATEL ZD OSTAS	148	300	7053	3,67	259	3,34	236	28/06	302	298	8636	3,72	322	3,21	277	401	450	298	8115	3,71	301	3,25	264	H90	
A4	H	H	SONOV U BROUM. K 174	41	300	5469	3,77	206	3,25	178	29/02	92	299	6728	3,88	261	3,24	218	400	133	299	6340	3,85	244	3,24	206	H49C47	
			CHOVATEL ZD SONOV U BROUMOVA																									
A4	H	C	ROSTOVKA I	15	300	5551	4,12	229	3,53	196	29/25	47	300	6322	3,99	252	3,47	219	406	62	300	6135	4,02	247	3,48	213	C98	
A4	H	C	ROSTOVKA II	13	302	5137	4,37	225	3,63	186	30/25	18	289	5234	4,47	234	3,62	189	439	31	294	5193	4,43	230	3,62	188	C100	
			CHOVATEL ZD VELKE PORICI	28	301	5359	4,23	227	3,57	191	30/07	65	297	6021	4,11	247	3,50	211	415	93	298	5821	4,14	241	3,52	205	C98	
A4	H	C	VELKE SVATONOVICE	74	298	5923	4,14	245	3,68	218	29/09	102	292	6639	4,05	269	3,57	237	384	176	295	6338	4,09	259	3,61	229	C100	
			CHOVATEL ZD VELKE SVATONOVICE																									
A4	N	C	LUPENICE	48	293	6697	3,87	259	3,47	232	27/08	85	290	8079	3,59	290	3,39	274	387	133	291	7580	3,68	279	3,42	259	C98	
A4	N	C	TUTLEKY	42	288	5583	3,97	222	3,46	193	26/30	79	292	7213	3,99	288	3,40	245	392	121	291	6647	3,99	265	3,41	227	C99	
			CHOVATEL ZD VLASTNIKU STEDRA	90	291	6177	3,91	242	3,46	214	27/05	164	291	7662	3,77	289	3,40	260	389	254	291	7136	3,82	272	3,42	244	C99	

				P R V N I L A K T A C E									D R U H E A D A L S I L A K T A C E						V S E C H N Y L A K T A C E									
1	2	3	4	5	6	7	8	9	10	11	12	13	14	15	16	17	18	19	20	21	22	23	24	25	26	27	28	29
<b>KRALOVEHRADECKY KRAJ</b>																												
A4	N	H	CHLUM VKK CHOVATEL ZD VSESTARY	158	299	9527	3,55	339	3,36	320	24/19	278	300	11207	3,54	397	3,32	372	422	436	300	10598	3,55	376	3,33	353	H99	
A4	H	C	OLESNICE I CHOVATEL ZD ZERNOV	93	296	6439	4,41	284	3,52	227	28/26	136	293	6926	4,36	302	3,55	246	395	229	294	6729	4,38	295	3,54	238	C99	
A4	H	C	SUDIN CHOVATEL ZD ZLATY POTOK	73	289	4528	4,09	185	3,33	151	33/05	154	293	5397	4,10	221	3,29	178	423	227	291	5118	4,10	210	3,30	169	C95	
A4	H	C	PECIN	74	292	6103	4,11	251	3,51	214	28/10	166	288	6534	3,95	258	3,42	223	374	240	289	6401	4,00	256	3,45	221	C99	
A4	H	C	SLATINA CHOVATEL ZDOBNIICE A.S.	129	299	6191	3,97	246	3,54	219	27/29	357	297	7234	3,84	278	3,45	250	383	486	298	6957	3,87	269	3,47	242	C100	
				203	296	6159	4,02	248	3,53	217	28/02	523	294	7012	3,87	271	3,44	241	380	726	295	6773	3,91	265	3,46	235	C100	
A4	H	C	DOLNI LANOV 3	17	303	5581	4,27	238	3,43	191	31/10	50	297	5960	4,15	247	3,38	202	398	67	299	5864	4,18	245	3,39	199	C89	
A4	H	C	DOLNI LANOV 4 CHOVATEL ZDV LANOV	14	300	5486	4,10	225	3,43	188	32/27	72	298	5979	4,09	245	3,46	207	408	86	299	5899	4,09	241	3,46	204	C88	
				31	302	5538	4,19	232	3,43	190	32/01	122	298	5972	4,11	246	3,43	205	404	153	299	5884	4,13	243	3,43	202	C88	
A4	H	C	DLOUHA VES	95	294	5926	3,95	234	3,47	206	27/13	156	293	6783	3,87	263	3,40	230	398	251	293	6458	3,90	252	3,42	221	C94	
A4	H	C	LIPOVKA CHOVATEL ZEA RYCHNOVSKO A.S.	106	295	6427	3,87	249	3,43	221	27/11	176	293	6937	3,91	271	3,36	233	392	282	294	6745	3,90	263	3,39	229	C71H27	
				201	294	6190	3,91	242	3,45	214	27/12	332	293	6864	3,89	267	3,38	232	395	533	294	6610	3,90	258	3,40	225	C81H18	
A4	N	H	VOJICE CHOVATEL ZEAS PODHORNÍ UJEZD	168	302	8559	3,40	291	3,34	286	24/28	237	301	9543	3,48	332	3,30	315	430	405	301	9135	3,45	315	3,32	303	H97	
A4	N	P	BILY UJEZD K212	55	304	8870	3,68	327	3,46	307	26/11	56	301	8905	3,79	338	3,46	308	394	111	303	8888	3,74	332	3,46	308	H98	
A4	N	C	BILY UJEZD K212	32	301	6911	3,88	268	3,52	244	26/26	97	300	7031	3,78	266	3,49	245	381	129	300	7001	3,80	266	3,50	245	C100	
A4	N	C	TRNOV CHOVATEL ZEAS PODORLICKO	92	296	6067	3,87	235	3,56	216	26/23	147	292	6711	3,72	249	3,52	236	391	239	294	6463	3,77	244	3,53	228	C100	
				179	299	7079	3,80	269	3,51	249	26/20	300	296	7224	3,75	271	3,50	253	388	479	298	7170	3,77	270	3,50	251	C75H24	
A4	N	P	LUZEC K II	27	289	5874	3,95	232	3,43	202	27/19	42	289	6991	4,00	280	3,44	240	396	69	289	6553	3,98	261	3,44	225	C97	
A4	N	P	NEPOLISY MF	148	297	7923	3,81	302	3,38	267	26/20	200	297	8941	3,76	336	3,31	296	405	348	297	8508	3,78	321	3,34	284	H85C12	
A4	N	P	STARY BYDZOV K 3 CHOVATEL ZEM,A.S. NOVY BYDZOV	2	264	6148	3,43	211	3,37	207	24/20	9	279	6769	3,87	262	3,42	231	371	11	276	6656	3,80	253	3,41	227	C98	
				177	295	7590	3,82	290	3,38	257	26/23	251	295	8537	3,79	324	3,33	284	403	428	295	8145	3,80	310	3,35	273	H52C46	
A4	N	H	SVATOJANSKY UJEZD CHOVATEL ZEM.A.S.MLAZOVICE	111	298	8131	3,37	274	3,25	264	25/12	199	295	9123	3,37	307	3,21	293	434	310	296	8768	3,37	295	3,22	283	H97	
A4	N	P	MARKVARTICE CHOVATEL ZEMA MARKVARTICE A.S	83	295	7154	3,86	276	3,35	240	26/05	137	295	8458	3,68	311	3,32	280	382	220	295	7966	3,74	298	3,33	265	C81	
A4	N	C	CESKE MEZIRICI 360 CHOVATEL ZEMSPOL CES.MEZIRICI	53	296	6152	3,84	236	3,53	217	26/04	166	293	6674	3,79	253	3,45	230	391	219	294	6547	3,80	249	3,47	227	C99	
A4	N	P	DOLNI NOVA VES I	94	298	7991	3,95	316	3,39	271	24/20	196	293	8997	4,02	362	3,32	299	390	290	295	8671	4,00	347	3,34	290	C53H44	
A4	N	P	LUKAVEC CHOVATEL ZEPO BELOHRAD A.S.	49	297	6854	4,46	305	3,54	243	24/27	87	294	7982	4,13	330	3,38	269	404	136	295	7575	4,24	321	3,43	260	C95	
				143	298	7601	4,11	312	3,43	261	24/23	283	293	8685	4,05	352	3,34	290	394	426	295	8321	4,07	339	3,37	280	C70H26	
A4	N	H	BOHUSLAVICE K I	97	303	7027	3,84	270	3,40	239	28/13	99	298	8018	3,78	303	3,24	260	462	196	300	7528	3,81	287	3,32	250	H98	
A4	N	H	SLAVETIN-VKK CHOVATEL ZEPO BOHUSLAVICE A.S	109	301	6192	3,97	246	3,36	208	28/22	148	300	7011	4,00	280	3,38	237	418	257	300	6663	3,99	266	3,37	225	H83C14	
				206	302	6585	3,91	257	3,38	223	28/18	247	299	7415	3,90	289	3,32	246	437	453	300	7037	3,90	275	3,35	235	H90	
A4	H	C	KOVAROV CHOVATEL ZOD LANOV	37	302	5410	3,85	208	3,47	188	29/26	103	300	6742	3,85	259	3,38	228	390	140	301	6390	3,85	246	3,40	217	C97	

				P R V N I L A K T A C E									DRUHE A DALSI LAKTACE						V S E C H N Y L A K T A C E									
1	2	3	4	5	6	7	8	9	10	11	12	13	14	15	16	17	18	19	20	21	22	23	24	25	26	27	28	29
<b>KRALOVEHRADECKY KRAJ</b>																												
A4	S	H	C	BOROVNICE	60	296	6650	3,95	262	3,38	225	29/28	141	294	7437	3,82	284	3,35	249	389	201	294	7202	3,85	277	3,36	242	C99
A4	S	N	C	SVIDNICE	99	294	6648	4,03	268	3,48	232	30/01	182	296	7894	3,91	309	3,43	271	396	281	295	7455	3,95	295	3,44	257	C100
				CHOVATEL ZOPOS PRESTAVLKY A.S	159	295	6649	4,00	266	3,44	229	29/30	323	295	7694	3,87	298	3,39	261	393	482	295	7350	3,91	287	3,41	251	C100
A4	N	-		CERNIKOVICE	9	295	6679	3,61	241	3,35	223	27/19	36	284	7298	3,75	274	3,31	241	370	45	286	7174	3,73	267	3,31	238	C99
A4	N	-		CERNIKOVICE	22	301	8160	3,61	295	3,27	267	26/29	29	293	8712	3,71	323	3,24	282	410	51	297	8474	3,67	311	3,25	276	H70R26
				CHOVATEL ZS CERNIKOVICE,A.S.	31	299	7730	3,61	279	3,29	254	27/05	65	288	7929	3,73	296	3,28	260	388	96	292	7865	3,69	290	3,28	258	C60H38
A4	N	H		BOHARYNE	107	299	8871	3,48	309	3,31	294	25/16	142	298	9187	3,58	329	3,27	300	420	249	298	9051	3,54	320	3,28	297	H96
				CHOVATEL ZS KRATONOHY A.S.																								
A4	N	H		SOBERAZ VS	46	304	7426	3,87	287	3,39	252	26/03	90	301	7432	3,93	292	3,36	250	440	136	302	7430	3,91	291	3,37	251	H97
				CHOVATEL ZS RADIM A.S.																								
A4	H	P		HAVLOVICE	70	293	7851	3,99	313	3,37	265	24/18	145	295	9029	3,75	339	3,29	297	412	215	294	8645	3,82	330	3,32	287	R79C13
				CHOVATEL ZS SVOBODNE A.S.																								
<b>VYSLEDKY ZA KRALOVEHRADECKY KRAJ</b>					<b>8726</b>	<b>298</b>	<b>6986</b>	<b>3,85</b>	<b>269</b>	<b>3,39</b>	<b>237</b>	<b>27/13</b>	<b>16164</b>	<b>296</b>	<b>7809</b>	<b>3,81</b>	<b>297</b>	<b>3,33</b>	<b>260</b>	<b>405</b>	<b>24890</b>	<b>296</b>	<b>7521</b>	<b>3,82</b>	<b>287</b>	<b>3,35</b>	<b>252</b>	<b>C52H44</b>

P R V N I				L A K T A C E									D R U H E A D A L S I L A K T A C E									V S E C H N Y L A K T A C E								
1	2	3	4	5	6	7	8	9	10	11	12	13	14	15	16	17	18	19	20	21	22	23	24	25	26	27	28	29		
<b>PARDUBICKÝ KRAJ</b>																														
A4	H	H	UJEZD	206	298	7942	3,68	292	3,36	267	24/18	240	297	9080	3,80	345	3,41	310	419	446	298	8554	3,75	321	3,39	290	H70R27			
CHOVATEL AG SKORENICE A.S.																														
A4	N	P	JENISOVICE	106	301	4781	4,17	199	3,50	167	27/20	158	298	4992	4,09	204	3,49	174	407	264	299	4907	4,12	202	3,49	171	C95			
A4	N	P	OSTROV	32	287	5244	3,93	206	3,23	170	28/03	85	289	6143	3,92	241	3,33	205	390	117	289	5897	3,92	231	3,31	195	C99			
CHOVATEL AGRO JENISOVICE A.S.				138	298	4888	4,11	201	3,43	168	27/23	243	295	5395	4,02	217	3,43	185	401	381	296	5211	4,05	211	3,43	179	C96			
A4	S	H	C	KUNCINA VKK	125	294	6562	4,23	278	3,52	231	32/08	109	287	6756	4,08	276	3,43	231	406	234	291	6653	4,16	277	3,47	231	C99		
CHOVATEL AGRO KUNCINA A.S.																														
A4	S	H	C	LIBOMERICE	63	294	7264	3,89	283	3,57	259	28/21	102	294	8011	3,79	304	3,46	277	383	165	294	7726	3,83	296	3,50	270	C98		
A4	S	H	C	NOVE LHOTICE-KRAVIN	90	297	6628	3,97	263	3,63	241	27/09	163	291	7912	3,77	298	3,44	272	390	253	293	7455	3,83	286	3,50	261	C99		
A4	S	H	C	POHLED I	129	292	6907	4,02	278	3,63	251	28/05	182	293	7772	3,85	300	3,50	272	388	311	292	7413	3,92	291	3,55	263	C100		
CHOVATEL AGRO LIBOMERICE A.S.				282	294	6898	3,97	274	3,62	249	28/00	447	293	7878	3,81	300	3,47	273	387	729	293	7499	3,87	290	3,52	264	C99			
A4	H	C	OLDRIS	20	299	4692	4,30	202	3,30	155	27/03	44	292	5220	4,19	219	3,39	177	393	64	294	5055	4,22	213	3,36	170	C97			
CHOVATEL AGRO OLDRIS S.R.O.																														
A4	H	C	BYSTRE K2	41	301	4909	3,92	193	3,53	173	28/17	79	295	6008	3,87	233	3,44	207	384	120	297	5633	3,89	219	3,47	195	C100			
A4	H	C	TRPIN VKK	70	286	5110	3,91	200	3,50	179	28/04	168	288	6554	3,82	251	3,38	222	377	238	287	6129	3,84	236	3,41	209	C99			
CHOVATEL AGRO VYSOCINA BYSTRE				111	291	5036	3,91	197	3,51	177	28/09	247	290	6379	3,84	245	3,40	217	379	358	291	5963	3,86	230	3,43	204	C100			
A4	H	P	POHORA VKK	153	298	8839	3,76	333	3,35	296	24/28	288	298	10132	3,73	378	3,32	337	399	441	298	9683	3,74	362	3,33	322	H96			
A4	H	P	STRITEZ	2	299	6286	4,84	304	3,52	222	25/08	8	305	7637	3,81	291	3,21	246	431	10	304	7367	3,98	294	3,27	241	H86K14			
CHOVATEL AGRO DRUZST. SEBRANICE				155	298	8806	3,77	332	3,35	295	24/28	296	298	10065	3,73	375	3,32	334	400	451	298	9632	3,74	361	3,33	321	H95			
A4	N	H	DOLANY VKK	175	293	8216	3,61	297	3,26	267	24/06	306	295	9335	3,44	321	3,21	300	418	481	294	8928	3,50	312	3,23	288	H98			
CHOVATEL AGRO DRUZSTVO KLAS																														
A4	H	C	CHRSTAVEC	9	305	4564	4,32	197	3,44	157	29/04	68	295	5099	4,11	209	3,40	173	391	77	297	5036	4,13	208	3,41	172	C100			
CHOVATEL AGROLAND SPOL.S R.O.																														
A4	H	C	LINHARTICE K105	28	303	5011	4,21	211	3,45	173	28/05	36	300	4957	4,13	205	3,50	174	467	64	301	4981	4,17	208	3,48	173	C97			
CHOVATEL AGROLIN S.R.O.																														
A4	N	C	DETRICHOV NK	119	293	5300	3,88	206	3,46	183	27/03	189	290	6782	3,80	258	3,47	236	404	308	291	6209	3,83	238	3,47	215	C100			
CHOVATEL AGRONA STARE MESTO																														
A4	S	H	C	POLICKA K3	27	299	6825	3,92	267	3,55	242	30/08	28	302	8627	3,95	341	3,43	296	428	55	301	7742	3,94	305	3,48	270	C99		
A4	S	H	C	POMEZI K240	113	299	6269	3,96	248	3,61	227	30/29	158	295	7103	3,78	269	3,48	247	398	271	297	6755	3,85	260	3,53	239	C93		
A4	S	H	C	STASOV K1	65	295	5882	3,96	233	3,65	215	31/01	141	295	6889	3,86	266	3,55	245	410	206	295	6571	3,88	255	3,58	235	C73H24		
CHOVATEL AGRONEA A.S. POLICKA				205	298	6219	3,95	246	3,62	225	30/27	327	296	7142	3,83	273	3,51	250	406	532	296	6786	3,87	263	3,55	241	C88			
A4	N	H	NOVY KRAVIN	80	295	6646	3,35	223	3,32	221	25/01	39	299	7583	3,37	256	3,17	240	437	119	296	6953	3,36	234	3,27	227	H92			
A4	N	H	VAZNY KRAVIN	8	305	8221	3,12	257	3,24	266	24/29	19	289	7611	3,10	236	3,16	240	464	27	293	7792	3,11	242	3,18	248	H100			
CHOVATEL AGROSPOL HOSTOVICE				88	296	6789	3,33	226	3,31	225	25/01	60	295	7589	3,27	248	3,16	240	447	148	296	7113	3,30	235	3,25	231	H94			

				P R V N I L A K T A C E									DRUHE A DALSI LAKTACE						V S E C H N Y L A K T A C E									
1	2	3	4	5	6	7	8	9	10	11	12	13	14	15	16	17	18	19	20	21	22	23	24	25	26	27	28	29
<b>PARDUBICKÝ KRAJ</b>																												
A4	H	C	VYPRACHTICE II	22	289	6484	4,00	259	3,40	221	30/04	57	286	7470	3,93	294	3,36	251	393	79	287	7195	3,95	284	3,37	243	C99	
A4	H	C	VYPRACHTICE III	18	287	6216	4,21	262	3,58	223	31/04	58	279	7496	4,04	303	3,46	260	394	76	281	7193	4,07	293	3,49	251	C97	
A4	H	C	VYPRACHTICE VIII	3	274	5974	4,06	243	3,48	208	27/26	5	284	7320	3,79	277	3,22	236	437	8	280	6815	3,88	264	3,31	226	C100	
			CHOVATEL AGROSPOL VYPRACHTICE	43	287	6336	4,09	259	3,48	221	30/12	120	283	7476	3,98	297	3,41	255	395	163	284	7175	4,00	287	3,42	246	C98	
A4	H	C	MLADKOV NK	19	290	4693	4,11	193	3,25	153	33/14	45	290	5473	4,16	228	3,28	180	395	64	290	5241	4,15	217	3,28	172	C99	
A4	H	-	MLADKOV SK	16	296	4935	4,54	224	3,19	157	33/28	29	294	5532	4,29	237	3,23	179	441	45	295	5319	4,38	233	3,21	171	C100	
			CHOVATEL AGROSYSTEM S.R.O.	35	293	4803	4,31	207	3,22	155	33/21	74	291	5496	4,21	232	3,26	179	413	109	292	5273	4,24	224	3,25	171	C99	
A4	S	N	C	REPNIKY IV	47	293	6755	4,16	281	3,52	238	30/05	116	285	7913	3,85	305	3,45	273	396	163	287	7579	3,93	298	3,47	263	C100
			CHOVATEL ALA A.S. REPNIKY																									
A4	H	P	DLOUHA TREBOVA MF	108	285	6403	3,86	247	3,50	224	27/05	215	289	7696	3,80	292	3,39	261	383	323	288	7264	3,82	277	3,42	249	C83H14	
			CHOVATEL AVENA SPOL.S R.O.																									
A4	H	C	HORNI CERMNA I	25	296	4195	4,05	170	3,27	137	30/17	57	287	4697	3,98	187	3,33	156	411	82	290	4544	4,00	182	3,31	150	C100	
			CHOVATEL BDM SPOL. S R.O.																									
A4	H	C	MAKOV 34	2	305	4611	4,35	201	3,56	164	32/24	11	302	6163	3,98	245	3,43	211	396	13	302	5925	4,02	238	3,44	204	C100	
			CHOVATEL BULVOVA VERA																									
A4	S	N	C	ROKYTNO	1	305	5940	3,60	214	3,30	196	25/00	18	291	6844	3,55	243	3,14	215	414	19	292	6796	3,56	242	3,15	214	I84C13
			CHOVATEL CERNY MILOSLAV																									
F	N	C	CHROUSTOVICE 174	19	292	4911	4,09	201	3,24	159	29/26	77	289	5616	3,90	219	3,22	181	411	96	289	5477	3,93	215	3,23	177	C98	
F	N	C	CHROUSTOVICE 96	17	295	5675	3,95	224	3,31	188	29/17	29	280	5963	3,86	230	3,38	202	408	46	285	5857	3,89	228	3,35	196	C90	
			CHOVATEL CHROUSTOVICKA A.S.	36	293	5272	4,02	212	3,28	173	29/22	106	286	5711	3,89	222	3,27	187	410	142	288	5600	3,92	219	3,27	183	C95	
A4	H	C	DREVES	29	288	5525	4,18	231	3,42	189	29/10	45	288	6057	4,13	250	3,42	207	420	74	288	5849	4,15	243	3,42	200	C97	
			CHOVATEL FARMA DREVES S.R.O																									
A4	H	C	HORNI TRESNOVEC 66	27	299	5651	4,06	230	3,37	191	26/16	61	296	6478	4,15	269	3,45	223	404	88	297	6224	4,12	257	3,43	213	C96	
			CHOVATEL FARMA JIRASEK S.R.O.																									
A4	H	C	NEDVEZI	30	295	4271	4,40	188	3,46	148	28/27	43	292	5290	4,27	226	3,41	181	373	73	293	4872	4,32	210	3,43	167	C96	
			CHOVATEL FARMA NEDVEZI S.R.O.																									
A4	N	C	VRBATUV KOSTELEC	16	287	3548	4,50	160	3,72	132	30/30	39	290	4259	4,50	192	3,66	156	503	55	289	4052	4,50	182	3,68	149	C61K20X18	
			CHOVATEL FILIPI PAVEL																									
A4	N	P	JEVICKO VKK	178	296	6596	4,19	276	3,40	224	27/17	278	293	7328	4,08	299	3,39	249	398	456	294	7042	4,12	290	3,40	239	C65H33	
			CHOVATEL HANACKA ZS JEVICKO																									
A4	H	C	DOLNI HERMANICE	3	257	4195	3,61	151	3,12	131	35/07	17	271	5619	3,95	222	3,12	175	395	20	269	5405	3,91	211	3,12	169	C91	
			CHOVATEL HERMAS A.S.																									
A4	N	H	SNAKOV	27	295	8002	3,87	309	3,41	273	23/28	46	290	9409	3,77	354	3,30	311	432	73	292	8889	3,80	338	3,34	297	H92	
			CHOVATEL HORACEK ZDENEK																									
A4	H	P	ZAJECICE	8	289	3651	3,89	142	3,13	114	28/11	5	289	4756	3,80	181	3,15	150	443	13	289	4076	3,85	157	3,14	128	H83C17	
			CHOVATEL HRNCAL JOSEF																									

P R V N I				L A K T A C E								D R U H E A D A L S I L A K T A C E								V S E C H N Y L A K T A C E								
1	2	3	4	5	6	7	8	9	10	11	12	13	14	15	16	17	18	19	20	21	22	23	24	25	26	27	28	29
<b>PARDUBICKY KRAJ</b>																												
A4	H	C	OLDRIS VKK CHOVATEL I.AGRO OLDRIS A.S.	119	298	6345	3,73	237	3,55	225	29/03	165	293	6801	3,61	245	3,45	235	404	284	295	6610	3,66	242	3,49	231	C99	
A4	H	C	JAMNE DK	29	297	7584	3,69	280	3,18	241	27/01	60	293	8026	3,84	308	3,22	258	386	89	295	7882	3,79	299	3,21	253	H71C17	
A4	H	C	JAMNE HK CHOVATEL JAMENSKA A.S.	28	297	6707	4,00	269	3,29	221	26/03	50	303	7919	4,04	320	3,27	259	407	78	301	7484	4,03	301	3,28	245	H72C15K13	
				57	297	7153	3,83	274	3,23	231	26/17	110	298	7977	3,93	313	3,24	259	396	167	297	7696	3,90	300	3,24	249	H72C16K12	
A4	S	H	C	NEKOR SCH	30	304	7361	4,00	295	3,39	249	26/22	69	301	8285	3,79	314	3,37	279	406	99	302	8005	3,85	308	3,37	270	C96
A4	S	H	P	SEDIVEC CHOVATEL KLAS NEKOR A.S.	144	303	6575	3,97	261	3,42	225	26/25	229	298	7582	3,84	291	3,42	259	381	373	300	7193	3,89	280	3,42	246	C76H24
				174	303	6710	3,97	267	3,42	229	26/25	298	299	7745	3,83	297	3,41	264	386	472	300	7363	3,88	286	3,41	251	C80H20	
A4	H	C	STRITEZ CHOVATEL KOPECKY OLDRIICH	26	299	4920	4,14	204	3,50	172	25/20	35	302	6308	4,14	261	3,34	211	428	61	301	5717	4,14	236	3,40	194	C86	
A4	H	C	KONCINY VKK	133	294	5976	4,18	250	3,63	217	28/24	251	289	6604	3,99	264	3,55	235	404	384	291	6386	4,05	259	3,58	228	C100	
A4	H	C	KUNVALD C CHOVATEL KUNVALDSKA A.S.	22	297	6496	4,02	261	3,57	232	28/17	62	298	6920	3,92	271	3,56	246	401	84	298	6809	3,94	269	3,56	243	C100	
				155	294	6050	4,16	251	3,62	219	28/23	313	291	6666	3,98	265	3,55	237	403	468	292	6462	4,03	261	3,57	231	C100	
A4	H	P	LUKAVICE HK CHOVATEL LETOHRADSKA ZS	168	296	9510	3,79	360	3,39	323	26/26	253	293	10365	3,81	395	3,34	346	387	421	294	10024	3,80	381	3,36	337	H64K27	
A4	H	C	LISNICE	104	297	6476	4,01	260	3,59	232	27/10	127	291	7115	3,84	273	3,53	251	388	231	294	6827	3,91	267	3,55	243	C96	
A4	H	C	LISNICE K1 CHOVATEL LISNICKA A.S.	30	301	6530	3,95	258	3,55	232	28/22	73	296	7139	3,88	277	3,57	255	421	103	297	6962	3,90	272	3,56	248	C100	
				134	298	6488	4,00	259	3,58	232	27/20	200	293	7124	3,86	275	3,54	252	400	334	295	6869	3,91	269	3,56	244	C97	
A4	H	C	KRALIKY DK CHOVATEL MARTINEC JAROSLAV	34	300	5849	4,15	243	3,42	200	30/05	98	299	6552	4,05	265	3,35	220	379	132	299	6371	4,07	260	3,37	215	H42C32K24	
A4	N	P	JEZBORICE CHOVATEL MATEJKA JOSEF	11	301	7563	3,77	285	3,23	245	26/00	25	302	8389	3,96	333	3,41	286	397	36	302	8137	3,91	318	3,36	274	H51C38	
A4	N	P	ZAJECICE CHOVATEL MILZA ZEMED.DRUZSTVO	30	287	5246	4,21	221	3,28	172	24/11	55	289	6568	4,06	267	3,16	208	395	85	288	6101	4,10	250	3,20	195	C47H30K22	
A4	H	C	PUSTA RYBNA 76 CHOVATEL MUSILEK LIBOSLAV	1	305	7696	3,46	266	3,05	235	25/06	6	302	7958	3,65	291	3,23	257	373	7	302	7920	3,63	287	3,21	254	C89	
A4	N	C	UHERSKO CHOVATEL NOVAK DAVID	26	298	6182	4,08	252	3,38	209	29/21	32	297	7361	3,90	287	3,41	251	398	58	298	6832	3,97	271	3,40	232	I63C36	
A4	H	C	SOPOTNICE K4 CHOVATEL OBZIVA A.S.	38	290	4843	4,31	209	3,44	167	27/21	93	291	6248	4,21	263	3,42	214	410	131	290	5840	4,24	247	3,43	200	C96	
A4	N	H	VKK KOCI CHOVATEL OSEVA A.S. CHRUDIM	179	298	9171	3,58	328	3,34	307	23/20	242	297	9944	3,42	340	3,21	319	396	421	298	9615	3,48	335	3,26	314	H93	
A4	H	C	CERVENY POTOK 71 CHOVATEL PARIZEK FRANTISEK	1	262	3728	4,59	171	3,65	136	26/13	12	275	5566	4,27	237	3,45	192	378	13	274	5424	4,28	232	3,46	187	C50R41	
A4	N	C	MORAVSKA TREBOVA NK CHOVATEL PAVLIK A SPOLECNICI	36	287	4728	4,03	191	3,61	171	28/03	63	289	5921	3,93	232	3,51	208	370	99	288	5487	3,96	217	3,54	194	C94	

				P R V N I L A K T A C E									DRUHE A DALSI LAKTACE						V S E C H N Y L A K T A C E									
1	2	3	4	5	6	7	8	9	10	11	12	13	14	15	16	17	18	19	20	21	22	23	24	25	26	27	28	29
<b>PARDUBICKÝ KRAJ</b>																												
A4	H	P	VEDRALKA 53 CHOVATEL PECINA JIRI	17	290	5934	4,01	238	3,42	203	36/07	40	291	6880	3,75	258	3,34	230	426	57	291	6598	3,82	252	3,36	222	C40H32K28	
A4	N	P	BOHOUSOVA	46	293	6513	3,78	247	3,52	229	28/17	102	295	7781	3,77	293	3,49	272	375	148	294	7387	3,77	279	3,50	258	C82H16	
A4	N	P	HEJNICE CHOVATEL PODCHLUMI A.S.	88	278	6205	3,84	238	3,47	215	28/07	162	279	7598	3,62	275	3,39	258	383	250	279	7108	3,69	262	3,41	243	C75H21	
				134	283	6311	3,82	241	3,48	220	28/10	264	285	7669	3,68	282	3,43	263	380	398	284	7212	3,72	268	3,45	248	C77H19	
A4	H	C	VERMEROVICE MF CHOVATEL PODORLICKO A.S.	110	298	5096	3,82	195	3,51	179	28/01	235	294	6287	3,79	238	3,36	212	389	345	295	5907	3,80	224	3,40	201	C100	
A4	H	C	DOLNI HEDEC 49 CHOVATEL PODZIMEK JOSEF	22	276	4571	4,21	192	3,39	155	28/22	16	277	6009	4,47	269	3,55	213	370	38	276	5177	4,34	225	3,47	180	R33H28K24	
A4	N	C	TUNECHODY CHOVATEL PRVNI ZEMEDELSKA A.S	96	297	6439	4,14	267	3,43	221	27/29	154	290	7137	3,98	284	3,34	239	390	250	293	6869	4,04	277	3,37	232	C90	
A4	N	H	VODERADY 15 CHOVATEL RENCIN MARCEL	21	304	8858	3,85	341	3,13	277	27/05	41	305	9937	3,98	396	3,27	325	401	62	305	9571	3,94	377	3,23	309	H92	
A4	H	C	KROUNA K174 CHOVATEL ROL.DRUZSTVO KROUNA	56	290	5658	4,02	227	3,59	203	27/28	114	292	6979	3,86	269	3,50	244	392	170	292	6544	3,90	256	3,52	230	C100	
A4	H	C	CERVENA VODA HK	41	304	4875	4,23	206	3,48	170	35/19	10	302	5048	4,13	209	3,50	177	427	51	304	4909	4,21	207	3,49	171	C99	
A4	H	C	CERVENA VODA K174 CHOVATEL ROL.SPOLECNOST S.R.O	73	296	4555	4,10	187	3,49	159	32/09	197	295	5278	4,02	212	3,43	181	402	270	296	5083	4,04	205	3,44	175	C98	
				114	299	4670	4,14	194	3,49	163	33/15	207	296	5267	4,02	212	3,43	181	403	321	297	5055	4,06	205	3,45	174	C98	
A4	N	H	LIBECINA-KRAVIN CHOVATEL SEGAS LIBECINA A.S.	14	274	7428	3,62	269	3,29	244	24/08	29	284	9080	3,67	333	3,18	288	419	43	281	8542	3,65	312	3,21	274	H100	
A4	H	C	DOLNI TRESNOVEC K96 CHOVATEL SK.STATEK LANSKROUN	19	299	5923	4,23	251	3,32	196	26/22	39	298	6346	4,02	255	3,34	212	448	58	299	6207	4,08	254	3,34	207	C73H27	
A4	N	C	HOLICE K II	79	300	7127	3,87	275	3,50	249	29/23	157	295	8208	3,75	308	3,40	279	395	236	297	7846	3,79	297	3,43	269	I76C23	
A4	N	C	HORNI ROVEN VKK CHOVATEL SOLVIT S.R.O.	90	296	6765	3,67	248	3,48	236	26/27	105	290	7634	3,72	284	3,42	261	390	195	293	7233	3,70	268	3,45	249	C40K31I23	
				169	298	6935	3,76	261	3,49	242	28/07	262	293	7978	3,74	298	3,41	272	393	431	295	7569	3,75	284	3,44	260	I49C31K16	
A4	H	C	TRSTENICE 102 CHOVATEL SOTONA PAVEL	33	298	5628	3,71	209	3,61	203	32/07	43	298	6730	3,87	260	3,49	235	388	76	298	6251	3,80	238	3,54	221	C90	
A4	H	R	SVATY JIRI 7 CHOVATEL STANEK PETR	16	294	6303	4,10	258	3,49	220	25/19	41	286	7751	3,87	300	3,50	271	374	57	288	7344	3,92	288	3,49	257	C97	
A4	N	H	CERNA U BOHDANCE CHOVATEL STEPANOVSKY JOS.ING.	24	299	8330	3,41	284	3,29	274	25/18	50	300	8982	3,40	305	3,26	293	410	74	300	8770	3,40	298	3,27	287	R79K13	
A4	N	H	LHUTA 53 CHOVATEL SUCHANEK MIROSLAV	18	298	6567	4,04	266	3,33	219	23/28	41	297	8023	3,92	315	3,26	262	411	59	297	7579	3,95	300	3,28	249	H75K18	
A4	H	C	ORLICKY CHOVATEL SULC FRANTISEK	29	303	4763	3,93	187	3,32	158	25/03	66	304	5846	3,90	228	3,33	195	398	95	304	5516	3,91	216	3,33	184	C92	
A4	H	C	HRADEC N.SVIT. KR3 CHOVATEL SYLAN S.R.O.	35	284	5518	4,34	240	3,45	191	28/11	41	285	6514	4,42	288	3,45	225	431	76	284	6056	4,39	266	3,45	209	C99	

-----P R V N I L A K T A C E-----				-----DRUHE A DALSI LAKTACE-----							V S E C H N Y L A K T A C E-----																	
1	2	3	4	5	6	7	8	9	10	11	12	13	14	15	16	17	18	19	20	21	22	23	24	25	26	27	28	29
<b>PARDOBICKY KRAJ</b>																												
A4	N	P	SPYTOVICE VKK CHOVATEL SZ VOZENILEK JAR.ING	27	292	5403	3,90	211	3,36	182	30/28	53	296	6448	4,03	260	3,41	220	405	80	295	6095	3,99	243	3,39	207	C48H27K23	
A4	N	P	BESTVINA CHOVATEL URBAN JAN	31	297	4826	4,05	196	3,39	164	33/06	58	297	5980	4,06	243	3,50	209	399	89	297	5578	4,05	226	3,46	193	C94	
A4	H	C	BOHUNOVICE 14 CHOVATEL VANOUS JAN ING.	7	280	4292	4,03	173	3,17	136	27/25	18	292	5323	4,33	231	3,25	173	386	25	289	5034	4,26	215	3,23	162	C97	
A4	H	C	ALBRECHTICE VS CHOVATEL VAVRA JAN	21	300	5911	3,96	234	3,38	200	31/18	29	293	6414	4,04	259	3,35	215	394	50	296	6203	4,00	248	3,36	208	C90	
A4	S	H	C	HELVIKOVICE SCH	9	296	6505	4,00	260	3,62	236	27/07	48	293	7555	3,91	295	3,47	262	414	57	293	7389	3,92	290	3,49	258	C100
A4	S	H	C	KNEZSTVI K CHOVATEL VIKAMENICNA A.S.	110	289	6066	4,00	243	3,50	212	26/09	139	285	6747	3,74	252	3,42	231	399	249	287	6446	3,85	248	3,45	223	C94
A4	H	P	LIPINA CHOVATEL VISEK MILAN	119	290	6099	4,00	244	3,51	214	26/11	187	287	6954	3,79	263	3,44	239	403	306	288	6622	3,86	256	3,46	229	C95	
A4	H	P	LIPINA CHOVATEL VISEK MILAN	29	291	5988	3,95	237	3,25	195	27/08	35	288	7318	3,85	281	3,28	240	369	64	289	6715	3,89	261	3,27	220	C76H19	
A4	N	C	RONOV NAD DOUBRAVOU CHOVATEL VOMACKA JOSEF	17	304	6489	4,33	281	3,45	224	28/10	43	302	6532	4,14	270	3,43	224	407	60	303	6520	4,19	273	3,43	224	C67K19R14	
A4	H	P	RUDOLTICE I CHOVATEL ZAMECKY VRCH ZS	89	299	7657	3,50	268	3,26	249	27/02	134	296	8391	3,56	299	3,23	271	401	223	298	8098	3,54	287	3,24	263	H74C19	
A4	H	C	JAVORNE CHOVATEL ZAS HORN BRADLO	99	294	6552	4,31	282	3,57	234	28/24	209	291	7726	4,18	323	3,46	267	388	308	292	7348	4,22	310	3,49	256	C91	
A4	H	C	BREZINY K96 CHOVATEL ZD BREZINY	24	297	6342	4,03	256	3,32	211	29/04	38	292	7393	3,77	278	3,23	239	401	62	294	6986	3,86	270	3,26	228	C97	
A4	S	N	C	CHYST-K I SCH CHOVATEL ZD CHYST	165	296	6493	3,61	234	3,65	237	26/11	272	293	8295	3,46	287	3,54	294	379	437	294	7614	3,51	267	3,57	272	C100
A4	N	P	KABATOVES VKK	308	294	7684	3,91	301	3,41	262	25/04	389	290	9024	3,79	342	3,32	300	384	697	292	8432	3,84	324	3,36	283	H94	
A4	N	P	MAKOV VKK	126	296	6557	3,91	256	3,44	225	26/13	169	289	7276	3,68	268	3,36	244	379	295	292	6969	3,77	263	3,39	236	C72H25	
A4	H	P	OSIK VKK	182	297	7706	3,80	293	3,34	257	25/10	324	296	9147	3,66	335	3,26	298	392	506	296	8629	3,70	320	3,28	283	H95	
A4	N	P	VIDLATA SEC VKK CHOVATEL ZD DOLNI UJEZD	115	294	8099	3,84	311	3,35	271	25/05	209	291	9373	3,65	342	3,26	306	394	324	292	8921	3,71	331	3,29	293	H87	
A4	H	C	KVETNA K1	731	295	7560	3,87	293	3,39	256	25/12	1091	292	8857	3,71	328	3,29	292	388	1822	293	8336	3,77	314	3,33	277	H80C13	
A4	H	C	KVETNA K2	16	298	6947	4,10	285	3,48	242	29/20	28	289	7149	3,99	285	3,53	253	391	44	292	7075	4,03	285	3,51	249	C100	
A4	H	C	KVETNA K3	25	292	6122	4,00	245	3,46	212	29/24	57	294	6896	4,09	282	3,46	239	400	82	293	6660	4,06	271	3,46	230	C97	
A4	H	-	STRITEZ CHOVATEL ZD KVETNA	16	291	5929	4,08	242	3,53	209	29/03	25	299	6930	3,97	275	3,40	236	394	41	296	6539	4,01	262	3,45	226	C100	
A4	H	-	STRITEZ CHOVATEL ZD KVETNA	9	305	5978	4,18	250	3,47	207	29/03	6	295	7818	3,70	289	3,25	254	408	15	301	6714	3,95	265	3,37	226	C61H33	
A4	N	P	CEREKVICE VKK	66	295	6255	4,07	254	3,48	218	29/15	116	294	7012	4,02	282	3,45	242	397	182	294	6738	4,03	272	3,46	233	C96	
A4	N	H	JAVORNIK VK	258	296	6032	4,00	241	3,69	222	27/03	341	292	7207	3,83	276	3,52	254	391	599	294	6701	3,89	261	3,58	240	C96	
A4	N	P	UJEZDEC CHOVATEL ZD MORASICE	55	302	10195	3,54	361	3,20	326	25/29	60	300	10932	3,52	384	3,25	355	439	115	301	10580	3,53	373	3,23	341	H99	
A4	N	P	UJEZDEC CHOVATEL ZD MORASICE	30	294	5863	4,07	238	3,61	212	26/01	42	293	7156	3,94	282	3,45	247	408	72	293	6617	3,99	264	3,51	232	C97	
A4	N	P	UJEZDEC CHOVATEL ZD MORASICE	343	297	6685	3,89	260	3,56	238	26/25	443	293	7707	3,78	291	3,46	267	399	786	295	7261	3,82	278	3,50	254	C82H17	



				P R V N I L A K T A C E									DRUHE A DALSI LAKTACE						V S E C H N Y L A K T A C E									
1	2	3	4	5	6	7	8	9	10	11	12	13	14	15	16	17	18	19	20	21	22	23	24	25	26	27	28	29
<b>PARDUBICKÝ KRAJ</b>																												
A4	N	C	MOSTEK	77	296	6054	3,72	225	3,55	215	28/12	339	289	7037	3,68	259	3,42	241	393	416	291	6855	3,68	252	3,44	236	C93	
A4	N	P	SRUBY VK	74	290	7613	3,85	293	3,56	271	26/29	99	293	8608	3,67	316	3,42	295	413	173	292	8182	3,75	307	3,48	285	H56K22C21	
			CHOVATEL ZD MOSTEK	151	293	6818	3,79	259	3,55	242	27/21	438	290	7392	3,68	272	3,42	253	398	589	291	7245	3,70	268	3,45	250	C72H19	
A4	H	C	PREDHRADI I	17	299	4430	4,58	203	3,23	143	30/20	66	294	5526	4,37	242	3,30	182	395	83	295	5301	4,41	234	3,29	174	C100	
A4	H	C	PREDHRADI II	18	298	4037	4,32	175	3,24	131	28/29	65	287	4816	4,31	207	3,31	159	400	83	289	4647	4,31	200	3,30	153	C96	
A4	H	C	SKUTEK	10	289	5502	4,32	237	3,51	193	29/10	10	289	5502	4,32	237	3,51	193	29/10	10	289	5502	4,32	237	3,51	193	C100	
			CHOVATEL ZD PREDHRADI	45	296	4511	4,42	199	3,31	149	29/21	131	290	5174	4,34	225	3,30	171	397	176	292	5004	4,36	218	3,31	165	C98	
A4	H	C	RADIMER K2	16	294	4503	4,19	189	3,57	161	26/10	66	290	5986	4,15	248	3,37	202	399	82	291	5697	4,16	237	3,40	194	C100	
A4	H	C	RADIMER K5	68	288	4535	4,17	189	3,58	162	26/18	132	291	5851	4,05	237	3,42	200	375	200	290	5403	4,09	221	3,46	187	C96	
			CHOVATEL ZD RADIMER	84	290	4529	4,18	189	3,58	162	26/16	198	291	5896	4,09	241	3,40	201	383	282	291	5489	4,11	225	3,45	189	C97	
A4	N	C	ROSICE	186	293	6666	3,98	265	3,46	231	27/16	324	290	7724	3,85	297	3,39	262	400	510	291	7338	3,89	286	3,41	250	C94	
			CHOVATEL ZD ROSICE U CHRSTI																									
A4	N	P	DOLNI SLOUPNICE MF	102	298	8216	3,73	306	3,39	278	24/14	230	298	9406	3,60	339	3,31	311	417	332	298	9041	3,64	329	3,33	301	H87	
A4	N	P	HORNI SLOUPNICE K174	3	281	6107	3,95	241	3,43	209	24/08	24	286	6849	4,04	277	3,37	231	457	27	286	6766	4,03	273	3,38	229	H49C34K12	
A4	N	P	NEMCICE K1	111	295	8064	3,90	314	3,37	271	24/29	164	295	8848	3,85	340	3,30	292	432	275	295	8532	3,87	330	3,32	284	H91	
A4	N	P	RETOVA	167	293	8808	3,71	327	3,36	296	24/28	55	295	10067	3,74	376	3,34	337	384	222	294	9120	3,72	339	3,35	306	H87K12	
			CHOVATEL ZD SLOUPNICE	383	295	8413	3,77	317	3,37	283	24/24	473	296	9160	3,72	341	3,31	303	420	856	296	8826	3,74	330	3,34	294	H86	
A4	H	C	TELECI K300	94	300	5354	4,23	226	3,71	199	27/18	173	298	5907	4,17	247	3,62	214	395	267	298	5713	4,19	239	3,65	209	C99	
			CHOVATEL ZD TELECI																									
A4	H	C	KARLE K300	78	285	5231	3,92	205	3,59	188	28/11	119	288	6436	3,93	253	3,51	226	386	197	287	5959	3,92	234	3,53	211	C98	
A4	H	C	TRSTENICE K196	147	292	5952	4,03	240	3,63	216	28/06	68	288	6763	3,92	265	3,46	234	399	215	291	6209	3,99	248	3,57	222	C71A20	
			CHOVATEL ZD TRSTENICE	225	290	5702	3,99	228	3,62	206	28/08	187	288	6555	3,93	257	3,49	229	391	412	289	6089	3,96	241	3,55	216	C85	
A4	H	C	VENDOLI VKK	96	300	6123	3,94	241	3,51	215	27/02	99	297	6989	3,85	269	3,45	241	381	195	298	6563	3,89	256	3,48	228	C100	
A4	H	C	VENDOLI-VELKY KRAVIN	17	302	5646	4,14	234	3,42	193	26/30	29	296	5946	4,19	249	3,43	204	368	46	298	5835	4,17	243	3,42	200	C99	
			CHOVATEL ZD VENDOLI	113	300	6051	3,97	240	3,50	211	27/02	128	297	6752	3,92	265	3,45	233	378	241	298	6424	3,94	253	3,47	223	C99	
A4	H	C	HLUBOKA	67	300	5772	4,09	236	3,49	201	27/23	130	297	6272	3,98	250	3,49	219	395	197	298	6102	4,02	245	3,49	213	C97	
A4	H	C	ZDERAZ-CTYRRADY	70	301	6131	4,24	260	3,59	220	28/15	154	297	6794	4,02	273	3,51	238	388	224	299	6587	4,08	269	3,53	233	C99	
			CHOVATEL ZDERAZ, ZEM. DRUZSTVO	137	300	5955	4,17	248	3,55	211	28/04	284	297	6555	4,00	262	3,50	229	391	421	298	6360	4,05	258	3,51	224	C98	
A4	N	C	LITOMYSL	56	295	6285	4,12	259	3,52	221	28/05	139	291	7101	4,03	286	3,49	248	383	195	292	6866	4,05	278	3,50	240	C98	
			CHOVATEL ZDPCH LITOMYSL																									
A4	H	C	MRAKOTIN	49	300	5850	4,03	236	3,49	204	29/22	131	298	6780	3,96	268	3,45	234	414	180	298	6527	3,97	259	3,46	226	C98	
			CHOVATEL ZDV MRAKOTIN																									
A4	H	C	TREBAROV K209	8	267	5490	3,74	205	3,31	182	27/05	7	267	5784	3,77	218	3,30	191	443	15	267	5627	3,75	211	3,31	186	C86H12	
			CHOVATEL ZDV TREBAROV																									
A4	N	H	BROZANY	220	303	10400	3,52	366	3,22	335	25/04	217	302	11859	3,47	412	3,20	379	401	437	302	11124	3,50	389	3,21	357	H88	
			CHOVATEL ZEAS, A.S.S. HRADISTE																									
A4	H	C	DOLNI CERMNA K6	12	296	4733	4,09	194	3,50	166	30/18	35	288	5425	3,86	209	3,39	184	402	47	290	5248	3,91	205	3,41	179	C93	
A4	H	C	DOLNI CERMNA K7	30	290	5021	4,10	206	3,44	173	32/01	34	284	5758	3,96	228	3,38	194	401	64	287	5413	4,02	218	3,40	184	C98	
			CHOVATEL ZEFA HORNI CERMNA	42	292	4939	4,10	202	3,46	171	31/20	69	286	5589	3,91	218	3,38	189	401	111	288	5343	3,98	212	3,41	182	C96	

				P R V N I L A K T A C E									DRUHE A DALSI LAKTACE									V S E C H N Y L A K T A C E								
1	2	3	4	5	6	7	8	9	10	11	12	13	14	15	16	17	18	19	20	21	22	23	24	25	26	27	28	29		
<b>PARDUBICKY KRAJ</b>																														
A4	H	C	STUDLOV CHOVATEL ZEHNALÉK JOSEF	21	283	4132	3,97	164	3,45	143	29/27	41	287	5741	3,91	225	3,46	199	379	62	286	5196	3,93	204	3,46	180	C100			
A4	H	C	VSERADOV CHOVATEL ZEMED.A.S. VYSOCINA	89	296	6066	4,01	243	3,45	210	34/28	187	296	6647	3,81	253	3,37	224	415	276	296	6460	3,87	250	3,40	220	C98			
A4	H	C	BYSTREC MF CHOVATEL ZEMEDEL'SKA A.S.	144	298	6593	3,89	256	3,55	234	27/14	220	293	7739	3,67	284	3,44	266	373	364	295	7286	3,75	273	3,48	253	C93			
A4	N	C	CHVOJENEC	63	289	5498	3,95	217	3,44	189	30/20	271	293	6140	3,76	231	3,42	210	400	334	292	6019	3,79	228	3,42	206	C98			
A4	N	C	VYSOKE CHVOJNO CHOVATEL ZEMEDEL'SKA A.S. BYST	63	289	5498	3,95	217	3,44	189	30/20	10	260	5474	3,93	215	3,31	181	386	10	260	5474	3,93	215	3,31	181	C100			
				63	289	5498	3,95	217	3,44	189	30/20	281	291	6116	3,76	230	3,42	209	400	344	291	6003	3,80	228	3,42	205	C98			
A4	H	C	RVISTE NK CHOVATEL ZEMOS ORLIC.PODHURI	120	294	5886	4,23	249	3,59	212	27/30	143	296	6638	4,11	273	3,46	230	415	263	295	6295	4,16	262	3,52	221	C96			
A4	H	C	DOLNI LIBCHAVY	24	295	5501	4,09	225	3,35	184	29/19	49	290	6942	3,88	270	3,29	229	457	73	291	6468	3,94	255	3,31	214	C62K20H18			
A4	H	C	DOLNI LIBCHAVY K9 CHOVATEL ZEPO A.S.	14	295	6095	4,06	247	3,36	205	28/05	23	296	7631	3,82	291	3,25	248	496	37	295	7049	3,90	275	3,29	232	C59H20K20			
				38	295	5720	4,08	233	3,35	192	29/02	72	292	7162	3,86	277	3,28	235	469	110	293	6664	3,93	262	3,30	220	C61K20H19			
A4	N	C	DOUBRAVICE CHOVATEL ZEPO A.S. LESTINA	39	286	5644	4,41	249	3,33	188	29/28	72	281	6218	4,34	270	3,33	207	402	111	283	6017	4,36	263	3,33	200	C91			
A4	H	C	KRASKOV	20	296	5263	4,50	237	3,32	175	33/20	62	293	5582	4,34	242	3,30	184	412	82	293	5504	4,37	241	3,31	182	C93			
A4	H	C	SEC	9	280	3995	4,38	175	3,16	126	34/04	31	285	4586	4,25	195	3,17	145	409	40	284	4453	4,28	190	3,17	141	C92			
			CHOVATEL ZESO V.O.S. SEC	29	291	4870	4,47	218	3,28	160	33/24	93	290	5250	4,31	226	3,26	171	411	122	290	5159	4,35	224	3,27	169	C92			
A4	H	C	PISECNA C									22	291	8643	4,10	354	3,48	301	376	22	291	8643	4,10	354	3,48	301	C100			
A4	H	P	PISECNA H CHOVATEL ZESPO CZ S.R.O.	176	301	9725	4,04	393	3,38	329	26/24	199	297	10555	4,14	437	3,35	353	400	375	299	10165	4,10	416	3,36	342	H85K15			
				176	301	9725	4,04	393	3,38	329	26/24	221	297	10365	4,14	429	3,36	348	398	397	298	10081	4,10	413	3,37	339	H80K15			
A4	H	C	KOROUHEV K3 CHOVATEL ZEVAS KOROUHEV A.S.	1	268	2891	4,36	126	3,11	90	42/16	61	288	2742	3,96	108	3,12	86	444	62	288	2745	3,96	109	3,12	86	C100			
A4	N	P	SEDLÉC CHOVATEL ZEVAS VRACLAV A.S.	133	298	8647	3,74	323	3,40	294	26/09	211	295	9845	3,71	365	3,34	328	395	344	296	9382	3,72	349	3,36	315	H94			
A4	N	H	VEJVANOVICE CHOVATEL ZF HRUBES MIROSLAV									10	285	9006	3,58	322	3,16	284	502	10	285	9006	3,58	322	3,16	284	H78K17			
A4	H	H	CESKE PETROVICE HK CHOVATEL ZIVA A.S.	136	303	8731	3,65	318	3,28	287	27/06	231	298	9079	3,81	346	3,29	299	391	367	300	8950	3,75	336	3,29	294	H80K16			
A4	N	P	STOLANY CHOVATEL ZOD DRUZSTVO STOLANY	45	288	5756	3,96	228	3,48	200	28/17	99	284	7169	3,63	260	3,40	244	376	144	285	6727	3,71	250	3,42	230	C80K14			
A4	H	C	LUBNA K1	40	295	5589	3,92	219	3,38	189	27/02	72	292	6608	3,87	256	3,35	222	377	112	293	6244	3,89	243	3,36	210	C99			
A4	H	C	SIROKY DUL-ROVINA CHOVATEL ZOD LUBNA	63	296	5622	3,94	221	3,48	196	27/15	128	293	6998	3,77	264	3,34	234	394	191	294	6544	3,82	250	3,38	221	C98			
				103	295	5609	3,93	220	3,44	193	27/10	200	293	6858	3,81	261	3,35	229	388	303	294	6433	3,84	247	3,37	217	C98			
A4	S	H	C	OPATOVEC VKK CHOVATEL ZOD OPATOVEC	160	294	6206	3,93	244	3,51	218	27/17	317	293	7419	3,72	276	3,36	250	393	477	293	7012	3,78	265	3,41	239	C99		

				P R V N I L A K T A C E									DRUHE A DALSI LAKTACE						V S E C H N Y L A K T A C E									
1	2	3	4	5	6	7	8	9	10	11	12	13	14	15	16	17	18	19	20	21	22	23	24	25	26	27	28	29
<b>PARDUBICKY KRAJ</b>																												
A4	N	P	SEDLISTE CHOVATEL ZOD SEDLISTE	52	295	7035	3,85	271	3,41	240	24/09	124	287	7282	3,87	282	3,36	245	393	176	289	7209	3,87	279	3,38	243	R55H23C18	
A4	N	P	CESKE HERMANICE 1	129	298	7076	4,27	302	3,53	250	26/11	222	298	8534	4,28	365	3,43	293	400	351	298	7998	4,27	342	3,46	277	C56H40	
A4	N	H	JEHNEDI	133	297	8749	3,59	314	3,22	282	27/09	165	298	10471	3,43	359	3,14	329	402	298	298	9702	3,50	339	3,17	308	H99	
A4	N	P	OUCMANICE VKK CHOVATEL ZOD ZALSI	235	297	6113	4,05	248	3,45	211	26/23	396	296	7766	3,95	307	3,47	270	389	631	297	7151	3,98	285	3,47	248	C85H12	
A4	H	P	ALBRECHTICE NK	65	299	6490	4,28	278	3,61	234	26/07	102	295	7608	4,13	314	3,56	271	389	167	297	7173	4,18	300	3,58	257	C98	
A4	N	P	DAMNIKOV 2	36	298	8640	4,02	348	3,44	298	25/05	47	293	9424	3,69	347	3,39	319	381	83	295	9084	3,83	348	3,41	310	H72K24	
A4	N	P	LUBNIK I	135	291	6676	4,02	268	3,53	236	26/18	201	288	7690	3,87	297	3,43	264	374	336	289	7283	3,92	286	3,47	253	C100	
A4	N	P	LUKOVA II	29	296	8537	3,98	340	3,50	299	25/05	38	297	9542	3,80	363	3,37	321	391	67	297	9107	3,87	353	3,42	312	H69K22	
A4	N	P	LUKOVA VKK	235	299	8076	3,71	299	3,47	280	25/05	361	294	8588	3,52	302	3,39	291	376	596	296	8386	3,59	301	3,42	287	H69K23	
A4	H	P	TATENICE CHOVATEL ZOD ZICHLINEK	103	296	7408	4,18	309	3,47	257	26/12	227	294	7739	4,13	320	3,46	268	389	330	294	7636	4,14	316	3,46	265	C90	
A4	N	C	ZIVANICE-K I CHOVATEL ZOD ZIVANICE	67	298	5506	4,30	237	3,50	193	27/06	152	294	6414	4,62	296	3,55	228	400	219	295	6137	4,53	278	3,53	217	C100	
A4	H	C	JEDLOVA VKK CHOVATEL ZOS JEDLOVA S.R.O.	60	292	4658	4,00	186	3,55	165	29/01	115	292	6210	3,87	241	3,38	210	379	175	292	5678	3,91	222	3,43	195	C99	
A4	N	C	RADIM	78	294	6300	3,93	247	3,55	224	27/16	145	292	6853	3,83	263	3,45	236	384	223	293	6659	3,86	257	3,48	232	C98	
A4	N	C	VOLETICE CHOVATEL ZS LUZE, A.S.	11	302	5757	4,21	242	3,52	203	28/08	25	295	6340	4,00	253	3,55	225	377	36	297	6162	4,06	250	3,54	218	C100	
A4	N	C	PLECHTINEC VKK CHOVATEL ZS MESTECKO TRNAVKA	89	295	6233	3,96	247	3,55	221	27/19	170	292	6777	3,85	261	3,46	235	383	259	293	6590	3,89	256	3,49	230	C99	
A4	N	C	PLECHTINEC VKK CHOVATEL ZS MESTECKO TRNAVKA	19	287	5439	4,07	221	3,37	183	28/12	58	280	6426	3,86	248	3,38	217	383	77	282	6182	3,90	241	3,38	209	C99	
A4	N	H	OSTRETIN-NK CHOVATEL ZS OSTRETIN A.S.	151	300	10770	3,50	377	3,17	341	25/05	277	301	12383	3,47	430	3,13	387	424	428	300	11814	3,48	411	3,14	371	H100	
A4	H	C	VITEJEVES NK CHOVATEL ZS VITEJEVES A.S.	52	295	5346	3,94	211	3,58	191	29/19	93	290	5653	3,93	222	3,50	198	407	145	292	5543	3,93	218	3,53	196	C97	
<b>VYSLEDKY ZA PARDUBICKY KRAJ</b>				<b>10840</b>	<b>296</b>	<b>6870</b>	<b>3,90</b>	<b>268</b>	<b>3,44</b>	<b>236</b>	<b>27/09</b>	<b>18378</b>	<b>293</b>	<b>7673</b>	<b>3,82</b>	<b>293</b>	<b>3,38</b>	<b>259</b>	<b>397</b>	<b>29218</b>	<b>294</b>	<b>7375</b>	<b>3,85</b>	<b>284</b>	<b>3,40</b>	<b>251</b>	<b>C64H30</b>	

-----P R V N I L A K T A C E-----				-----DRUHE A DALSI LAKTACE-----							V S E C H N Y L A K T A C E-----																	
1	2	3	4	5	6	7	8	9	10	11	12	13	14	15	16	17	18	19	20	21	22	23	24	25	26	27	28	29

**KRAJ VYSOCINA**

A4	H	C	DVORISTE	52	300	6042	4,14	250	3,54	214	29/04	78	297	6741	4,10	276	3,54	238	408	130	299	6462	4,12	266	3,54	229	C98	
A4	H	C	ZDANICE	44	297	6149	4,03	248	3,54	217	27/15	85	293	6932	3,95	273	3,45	239	401	129	294	6665	3,97	265	3,47	232	C99	
			CHOVATEL AGRA ZDANICE, A.S.	96	299	6091	4,09	249	3,54	215	28/11	163	295	6841	4,02	275	3,49	239	404	259	296	6563	4,04	265	3,51	230	C98	
A4	H	H	BOHDALOV VKK	229	300	11135	3,60	401	3,26	363	24/10	426	298	12699	3,72	473	3,19	405	404	655	299	12152	3,68	447	3,21	390	H100	
			CHOVATEL AGRAS BOHDALOV, A.S.																									
A4	H	P	OBRATAN	142	296	7571	3,78	286	3,34	253	25/25	266	297	9637	3,75	361	3,27	315	404	408	297	8918	3,76	335	3,29	293	H80C17	
			CHOVATEL AGRARIA OBRATAN ZOD																									
A4	H	C	UJCOV	29	295	4937	4,12	203	3,39	167	28/25	98	290	6101	4,12	251	3,45	211	398	127	291	5835	4,12	240	3,44	201	C95	
			CHOVATEL AGRARIA UJCOV, A.S.																									
A4	H	H	PRISEKA	100	302	7913	4,10	324	3,33	263	25/19	273	300	8831	4,03	356	3,29	291	399	373	301	8585	4,05	347	3,30	283	H89	
			CHOVATEL AGRO DV PUKLICE																									
A4	H	C	USTI-VKK	123	298	5882	4,28	252	3,36	198	26/23	118	294	6185	4,39	272	3,35	207	429	241	296	6030	4,34	262	3,36	202	H93	
			CHOVATEL AGRO HYBRALEC, SRO																									
A4	H	C	MOHELNO -DOJNICE	52	296	5899	4,07	240	3,52	207	26/00	110	294	6945	4,05	281	3,46	240	415	162	295	6609	4,06	268	3,48	230	C99	
			CHOVATEL AGRO MOHELNO, S.R.O.																									
A4	N	H	VADIN	202	296	9491	3,64	346	3,24	308	25/07	311	299	11373	3,55	404	3,20	364	409	513	298	10632	3,58	381	3,22	342	H97	
			CHOVATEL AGRO POSAZAVI, A.S.																									
A4	S	H	C	KUNDRATICE	106	297	5551	3,93	218	3,52	195	26/17	247	297	7176	3,97	285	3,42	245	404	353	297	6688	3,96	265	3,44	230	C100
			CHOVATEL AGRO ROZSOCHY A.S.																									
A4	H	C	SAZAVA NK	88	297	6898	4,13	285	3,51	242	26/17	150	294	8180	3,81	311	3,42	280	381	238	295	7706	3,91	302	3,45	266	C100	
			CHOVATEL AGRO SAZAVA, A.S.																									
A4	H	-	KROVI	20	303	6202	4,29	266	3,46	215	29/01	32	291	6435	3,99	257	3,48	224	417	52	296	6346	4,10	260	3,47	220	C82R14	
			CHOVATEL AGRO SKALKA, SP.SRO																									
A4	H	C	PAVLOV VKK	50	296	6601	3,86	255	3,58	236	29/10	150	296	8644	3,74	323	3,40	294	378	200	296	8133	3,77	306	3,44	280	C97	
A4	H	C	STONAROV VKK	78	297	7099	3,88	275	3,53	251	28/17	188	294	8413	3,70	311	3,39	285	384	266	295	8028	3,75	301	3,43	275	C96	
			CHOVATEL AGRO STONAROV DRUZS.	128	297	6905	3,87	267	3,55	245	28/26	338	295	8516	3,72	317	3,40	289	381	466	296	8073	3,75	303	3,43	277	C97	
A4	H	H	SKRINAROV	3	274	6562	4,32	283	3,13	205	24/20	9	298	7496	4,40	330	3,38	254	450	12	292	7262	4,38	318	3,33	242	H97	
A4	H	H	ZABLATI	134	298	7464	3,98	297	3,33	248	25/15	169	296	8591	3,79	326	3,23	278	435	303	297	8092	3,87	313	3,27	265	H95	
			CHOVATEL AGRO ZABLATI, A.S.	137	298	7444	3,99	297	3,32	247	25/14	178	296	8535	3,82	326	3,24	276	436	315	297	8061	3,89	313	3,27	264	H96	
A4	H	C	BRANISOV	16	294	5077	4,27	217	3,34	170	26/20	44	292	5847	4,09	239	3,33	195	414	60	292	5642	4,14	233	3,33	188	C100	
A4	H	C	ZVOLE	69	292	5950	4,06	242	3,58	213	26/26	124	293	7315	3,90	285	3,53	258	404	193	293	6827	3,95	270	3,54	242	C99	
			CHOVATEL AGRO ZVOLE, A.S.	85	292	5786	4,10	237	3,54	205	26/25	168	293	6930	3,94	273	3,48	241	407	253	293	6546	3,99	261	3,50	229	C99	
A4	H	H	BLIZKOV	108	293	9513	3,56	339	3,18	302	25/07	141	295	11036	3,48	384	3,17	349	400	249	294	10376	3,51	364	3,17	329	H99	
A4	H	H	CERNA-NUKLEUS /H/	29	300	10359	3,60	373	3,10	321	25/07	40	302	11875	3,49	414	3,08	366	400	69	302	11238	3,53	397	3,09	347	H100	
A4	H	C	FRYSAVA VKK	134	300	5398	4,05	218	3,42	185	27/04	267	297	6607	3,90	258	3,36	222	380	401	298	6203	3,94	245	3,38	210	C99	
A4	H	H	VKK BLIZKOV	161	296	9437	3,54	334	3,19	301	25/01	314	298	10655	3,46	369	3,12	333	398	475	297	10242	3,48	357	3,14	322	H98	
A4	H	H	VKK CERNA	172	299	9205	3,60	332	3,19	294	25/09	252	300	10147	3,49	354	3,20	325	401	424	299	9765	3,53	345	3,20	312	H97	
A4	H	H	VYSOKE-VKK	105	300	9088	3,76	342	3,24	294	26/22	147	297	9393	3,74	351	3,24	304	384	252	298	9266	3,75	347	3,24	300	H92	
			CHOVATEL AGRO-MERIN, A.S.	709	298	8615	3,66	315	3,22	277	25/24	1161	298	9542	3,57	341	3,20	305	393	1870	298	9191	3,60	331	3,21	295	H78C19	

P R V N I				L A K T A C E									DRUHE A DALSI LAKTACE						V S E C H N Y						L A K T A C E					
1	2	3	4	5	6	7	8	9	10	11	12	13	14	15	16	17	18	19	20	21	22	23	24	25	26	27	28	29		

**KRAJ VYSOCINA**

A4	H	C	STUDENEC	81	300	6189	3,76	233	3,63	225	25/02	183	296	7657	3,68	282	3,51	268	387	264	297	7207	3,70	267	3,54	255	C99
A4	H	P	VALEC VKK H CHOVATEL AGROCHEMA, DRUZSTVO	93	300	5743	4,11	236	3,54	204	26/08	181	292	6202	4,10	254	3,50	217	459	274	295	6046	4,10	248	3,51	212	C82H14
				174	300	5951	3,94	235	3,58	213	25/21	364	294	6934	3,87	268	3,50	243	423	538	296	6616	3,89	257	3,53	233	C90
A4	H	H	HOREPNIK CHOVATEL AGRODAM HOREPNIK SRO	103	302	9079	3,64	330	3,26	296	27/12	205	302	9661	3,62	349	3,32	321	422	308	302	9467	3,62	343	3,30	313	H93
A4	H	C	STATEK	113	300	6120	4,39	269	3,42	209	27/22	197	296	7435	4,17	310	3,37	251	391	310	297	6956	4,24	295	3,39	236	C99
A4	H	C	VESCE CHOVATEL AGRODRUZSTVO POCATKY	11	285	5673	4,30	244	3,53	200	27/07	41	299	7242	4,36	316	3,52	255	402	52	296	6910	4,35	301	3,52	243	C97
				124	298	6080	4,38	267	3,43	209	27/21	238	297	7402	4,21	311	3,40	251	393	362	297	6949	4,26	296	3,41	237	C99
A4	H	P	BRZKOV CHOVATEL AGROKOM. S.R.O.	60	296	6158	3,97	244	3,14	193	26/29	101	294	7301	3,75	273	3,16	231	393	161	295	6875	3,82	263	3,15	217	H68C12R12
A4	H	C	VKK TRHONICE CHOVATEL AGROMERAN A.S.	84	298	4798	4,01	193	3,34	160	28/18	240	294	5652	4,00	226	3,42	193	376	324	295	5431	4,00	217	3,40	185	C99
A4	H	P	ZVERKOVICE CHOVATEL AGROOS, SPOL. S R.O.	56	304	6881	4,06	280	3,43	236	25/22	110	301	7590	3,99	303	3,37	256	434	166	302	7351	4,01	295	3,39	249	C55H41
A4	H	H	CHYSNA II	130	303	8860	3,79	336	3,30	293	24/24	100	300	9497	3,94	374	3,30	313	428	230	301	9137	3,86	352	3,30	301	H98
A4	H	H	KOSETICE CHOVATEL AGROPODNIK KOSETICE	116	302	9408	3,62	341	3,29	310	25/03	249	301	9837	3,77	371	3,29	323	446	365	301	9701	3,72	361	3,29	319	H97
				246	302	9119	3,71	338	3,30	301	24/29	349	301	9740	3,82	372	3,29	320	441	595	301	9483	3,77	358	3,29	312	H98
A4	H	H	KUNDRATICE CHOVATEL AGROS VYSOCINA, A.S.	36	300	5847	4,08	239	3,45	202	26/23	40	299	6492	3,84	249	3,35	218	435	76	300	6187	3,95	244	3,40	210	H83K12
A4	H	H	CERVENA RECICE IV CHOVATEL AGROSEV SPOL. S R.O.	64	299	7237	3,92	284	3,33	241	28/26	86	295	8267	3,84	318	3,30	273	398	150	297	7828	3,87	303	3,32	260	H82K15
A4	H	C	BUDIKOV 2R	19	299	6051	3,89	235	3,40	206	27/17	36	298	7329	3,81	279	3,36	246	425	55	298	6887	3,83	264	3,37	232	C95
A4	H	C	BUDIKOV 4R CHOVATEL AGROSPOL BUDIKOV SRO	41	296	5718	3,92	224	3,30	189	28/13	57	297	6649	4,04	269	3,38	225	399	98	296	6259	3,99	250	3,35	210	C84
				60	297	5823	3,91	228	3,33	194	28/05	93	297	6912	3,95	273	3,37	233	409	153	297	6485	3,93	255	3,36	218	C88
A4	H	C	STARY PELHRIMOV CHOVATEL AGROSPOL S.PELHRIMOV	33	301	5807	3,88	225	3,30	192	29/05	91	300	6902	3,95	273	3,28	226	406	124	300	6611	3,94	260	3,28	217	R59C29K13
A4	H	C	UTECHOVICE	99	300	6735	3,96	267	3,57	240	26/15	136	295	8029	3,90	313	3,44	276	402	235	297	7484	3,93	294	3,49	261	C79K13
A4	H	C	UTECHOVICKY CHOVATEL AGROSPOL UTECHOVICE	3	305	5608	3,98	223	3,38	190	27/24	37	302	7874	4,09	322	3,42	269	417	40	302	7704	4,08	315	3,42	263	C68K17R15
				102	301	6701	3,96	265	3,56	239	26/16	173	296	7996	3,94	315	3,44	275	405	275	298	7516	3,95	297	3,48	261	C77K14
A4	H	-	ZIROVNICE NK CHOVATEL AGROZA S.R.O.	39	302	7791	3,92	305	3,35	261	26/26	70	297	8121	3,91	317	3,36	273	400	109	299	8003	3,91	313	3,36	269	H74K14
A4	H	C	STRITEZ-KU CHOVATEL AP STRITEZ S.R.O.	3	296	5048	3,89	196	3,22	163	30/26	20	279	5761	3,78	218	3,30	190	403	23	281	5668	3,79	215	3,29	186	C93
A4	H	C	VESTIN-NK CHOVATEL AZ HOLDING A.S.	86	297	7610	4,16	316	3,45	263	25/06	139	293	9401	4,03	379	3,34	314	386	225	294	8716	4,07	355	3,38	294	C87
A4	H	-	JINOSOV VKK CHOVATEL AZO JINOSOV	78	300	5653	4,25	240	3,41	193	25/26	66	291	5708	4,10	234	3,44	196	413	144	296	5678	4,18	237	3,42	194	C75H24

				P R V N I L A K T A C E									D R U H E A D A L S I L A K T A C E									V S E C H N Y L A K T A C E								
1	2	3	4	5	6	7	8	9	10	11	12	13	14	15	16	17	18	19	20	21	22	23	24	25	26	27	28	29		
<b>KRAJ VYSOCINA</b>																														
A4	H	H	ZBOZI CHOVATEL BARTOVA LUDMILA	7	301	9225	4,19	387	3,31	305	25/22	26	301	11386	3,85	438	3,25	370	444	33	301	10928	3,91	427	3,26	356	H97			
A4	H	C	TECHORAZ CHOVATEL BENES JAN, ING.	22	293	6122	3,93	241	3,33	204	32/04	55	297	7617	3,84	292	3,34	254	415	77	296	7190	3,86	277	3,34	240	C76K13			
A4	H	H	VESELICE 3 CHOVATEL BERANEK JOSEF	19	301	6764	3,80	257	3,28	222	30/09	28	301	7357	4,01	295	3,27	241	458	47	301	7118	3,93	279	3,27	233	H95			
A4	H	P	HORNI STUDENEC 7 CHOVATEL BEZOUSKA MICHAL	4	305	6773	4,65	315	3,39	230	37/18	13	301	9164	3,96	363	3,23	296	429	17	302	8602	4,08	351	3,26	280	R93			
A4	H	-	VELKA BITES K2 CHOVATEL BIKOS SPOL.S R.O.	19	282	5794	3,80	220	3,41	198	27/11	20	296	7326	3,94	289	3,44	252	446	39	289	6580	3,88	255	3,43	226	C63H31			
AT	H	-	REMENOV 2 CHOVATEL BLAHA FRANTISEK	6	297	5560	5,48	305	3,33	185	30/19	10	296	7128	5,21	371	3,26	232	431	16	296	6540	5,29	346	3,28	214	R48C33K19			
A4	H	C	MIROSOV CHOVATEL BOBROVSKA A.S.	79	302	6418	4,02	258	3,48	223	27/24	126	298	7862	3,86	304	3,47	273	393	205	300	7305	3,91	286	3,48	254	C100			
A4	H	P	UHORILKA CHOVATEL BRODINOVA MARIE	17	293	8197	4,25	348	3,49	286	25/07	18	290	8810	4,01	354	3,26	287	401	35	291	8513	4,12	351	3,37	287	H52R37			
A4	H	H	RADNOV CHOVATEL BROZ MIROSLAV	48	296	6802	4,35	296	3,40	231	26/21	88	300	7453	4,29	320	3,39	252	407	136	299	7223	4,31	311	3,39	245	H45R30C12			
A4	H	H	SIRAKOV 75 CHOVATEL CERNY LUBOMIR	10	297	8692	3,90	339	3,42	298	25/00	19	287	10698	3,67	392	3,35	359	458	29	291	10006	3,74	374	3,38	338	H89			
AT	H	-	URBANOV 23 CHOVATEL CHALUPA FRANTISEK	4	305	6633	3,62	240	3,03	201	25/27	5	305	7715	3,91	302	3,10	239	509	9	305	7234	3,79	274	3,07	222	H85K15			
AT	H	-	SASOVICE 28 CHOVATEL CHVATAL KAREL	2	305	4595	4,40	202	3,28	151	29/24	9	301	5274	4,40	232	3,23	170	449	11	302	5150	4,40	226	3,24	167	C69H15K15			
A4	H	H	DOBRONIN VKK-K2 CHOVATEL DOBROSEV A.S.	186	299	9035	3,51	317	3,25	294	26/11	354	301	11573	3,35	388	3,10	359	408	540	300	10699	3,40	363	3,15	337	H100			
A4	H	P	HERMANOV CHOVATEL DRUZSTVO HERMANOV	31	298	5468	4,18	229	3,42	187	30/29	23	292	6353	4,48	285	3,38	214	396	54	296	5845	4,32	253	3,40	199	H53C41			
A4	H	P	BREZNIK-KRAVIN CHOVATEL DRUZSTVO LUH, DRUZS.	27	301	5770	4,00	231	3,31	191	27/18	86	300	7195	3,88	279	3,23	233	419	113	300	6855	3,90	268	3,25	223	H63C27			
A4	H	C	MEZIRICKO VKK	55	296	5929	3,96	235	3,47	206	29/08	119	295	6465	3,91	253	3,44	222	399	174	295	6295	3,92	247	3,45	217	C85			
A4	H	H	STAJ-VKK	138	300	7766	3,97	308	3,24	252	24/06	209	297	9280	3,98	369	3,21	298	425	347	298	8678	3,97	345	3,22	279	H99			
			CHOVATEL DRUZSTVO VYSOCINA	193	299	7243	3,97	287	3,30	239	25/19	328	297	8259	3,96	327	3,27	270	415	521	297	7882	3,96	312	3,28	259	H67C31			
A4	H	H	HRBOV	38	301	8466	3,79	321	3,33	282	25/01	60	296	9250	3,53	326	3,32	308	394	98	298	8946	3,62	324	3,33	298	H99			
A4	H	H	NETIN	90	301	8656	3,67	317	3,29	285	24/27	191	298	9294	3,48	323	3,28	304	415	281	299	9090	3,54	321	3,28	298	H98			
			CHOVATEL DS AGROS,A.S.	128	301	8600	3,70	318	3,30	284	24/29	251	298	9284	3,49	324	3,29	305	410	379	299	9053	3,56	322	3,29	298	H98			

				P R V N I L A K T A C E									DRUHE A DALSI LAKTACE						V S E C H N Y L A K T A C E									
1	2	3	4	5	6	7	8	9	10	11	12	13	14	15	16	17	18	19	20	21	22	23	24	25	26	27	28	29
<b>KRAJ VYSOCINA</b>																												
A4	H	H	ZDIREC CHOVATEL DUBEN PETR	35	302	8938	3,84	343	3,28	293	27/06	23	305	10748	3,91	421	3,27	351	445	58	303	9656	3,87	374	3,28	316	H96	
A4	H	C	OVESNA LHOTA CHOVATEL DV PETROVEC	77	302	5330	4,20	224	3,52	188	32/09	84	295	5283	4,09	216	3,49	184	419	161	298	5306	4,14	220	3,50	186	C100	
A4	H	P	TREBIC-DUBINKA CHOVATEL DVP AMETYST	197	291	6654	3,92	261	3,58	238	24/09	289	291	8425	3,89	328	3,51	296	393	486	291	7707	3,90	301	3,53	272	C64H18R15	
A4	S	H	C	PYSEL I CHOVATEL DVP, DRUZSTVO PYSEL	89	300	7155	3,99	285	3,58	256	27/10	205	291	8394	3,73	313	3,47	291	398	294	294	8019	3,80	305	3,50	281	C100
A4	H	P	SLAVIKOV VKK CHOVATEL DVPM SLAVIKOV	194	301	9664	3,47	335	3,27	316	29/27	317	301	11254	3,44	387	3,20	360	416	511	301	10650	3,45	367	3,22	343	H77K14	
A4	H	C	JIHLAVKA 4 RADY CHOVATEL FA JAVORICE SP.SRO	96	298	4305	4,00	172	3,27	141	30/16	191	297	4920	3,91	192	3,31	163	383	287	298	4714	3,94	186	3,30	155	C89	
A4	H	P	DOLNI MESTO CHOVATEL FADOM S.R.O.	141	290	7010	3,62	254	3,55	249	25/13	191	289	9346	3,32	310	3,46	323	391	332	290	8354	3,43	287	3,49	292	R66H26	
A4	H	C	CERVENA LHOTA CHOVATEL FERDA DAVID ML.	12	291	4562	4,10	187	3,17	145	27/15	28	283	5521	4,17	230	3,27	181	376	40	286	5233	4,15	217	3,24	170	C97	
A4	H	P	CERVENA HOSPODA CHOVATEL FILIPPI PETR ING.	30	300	5276	4,22	223	3,45	182	26/20	14	299	6016	4,04	243	3,31	199	467	44	299	5512	4,16	229	3,40	187	C40H39K19	
A4	H	H	LESONOVICE CHOVATEL HAJEK FRANTISEK	18	303	4886	3,83	187	3,04	149	26/14	28	302	5865	4,09	240	3,08	181	430	46	302	5482	4,00	219	3,07	168	H92	
A4	H	C	HAVL.BOROVA-DOLNI CHOVATEL HAVL.BOROVA ZEM.A.S.	118	296	7187	3,90	280	3,42	246	28/16	287	291	8370	3,77	315	3,38	283	382	405	293	8025	3,80	305	3,39	272	C95	
A4	H	H	NIZKOV 176 CHOVATEL HAVLICKOVA LUDMILA	9	301	8525	3,97	339	3,34	284	26/10	11	303	10266	3,65	375	3,24	332	410	20	302	9482	3,78	359	3,28	311	H69K28	
AT	H	-	ZIZKOVO POLE CHOVATEL HENZL JAROSLAV	17	296	6339	4,12	261	3,48	221	29/27	18	296	7828	3,98	311	3,44	269	367	35	296	7105	4,04	287	3,46	246	C78H21	
A4	H	-	LHOTKY CHOVATEL HOD BREZEJC	78	303	6852	3,88	266	3,35	230	25/09	99	299	8018	3,89	312	3,39	272	401	177	300	7504	3,89	292	3,38	253	H69C16K15	
A4	H	P	D.HERMANICE CHOVATEL HOD DOL.HERMANICE	70	301	8578	3,85	330	3,31	284	27/14	93	301	9620	3,99	384	3,24	311	420	163	301	9173	3,93	361	3,27	300	H87	
A4	H	-	JABLONOV CHOVATEL HOD JABLONOV-RUDA	46	302	6058	3,95	240	3,50	212	26/02	86	300	7187	4,09	294	3,53	254	402	132	301	6793	4,05	275	3,52	239	C58H22K17	
AT	H	-	JEMNICE 393 CHOVATEL HOTAR JOSEF	5	291	5338	3,81	204	3,47	185	25/21	9	291	6963	3,71	258	3,57	249	367	14	291	6383	3,74	239	3,54	226	C65H18K12	

-----P R V N I L A K T A C E-----				-----DRUHE A DALSI LAKTACE-----							V S E C H N Y L A K T A C E-----																	
1	2	3	4	5	6	7	8	9	10	11	12	13	14	15	16	17	18	19	20	21	22	23	24	25	26	27	28	29

**KRAJ VYSOCINA**

A4	H	H	KVETINOV	34	298	6407	4,04	259	3,25	208	28/24	47	299	7679	4,28	329	3,24	249	456	81	299	7145	4,19	299	3,25	232	H75R13
A4	H	H	KVETINOV	14	299	6733	3,95	266	3,20	215	27/04	17	299	7675	4,18	321	3,23	248	463	31	299	7249	4,09	296	3,21	233	H40R37K15
			CHOVATEL HRUBY VACLAV ING.	48	298	6502	4,02	261	3,24	210	28/09	64	299	7678	4,25	327	3,24	249	458	112	299	7174	4,16	299	3,24	232	H63R21
A4	H	P	ROZSEC 4 RADY	42	292	6236	3,96	247	3,40	212	27/22	89	295	6603	3,91	258	3,34	220	449	131	294	6485	3,92	254	3,36	218	H66C26
			CHOVATEL HS ROZSEC SP.S.R.O.																								
A4	H	C	UBUSINEK	24	299	5190	4,36	226	3,32	172	29/22	25	293	6122	4,06	248	3,25	199	415	49	296	5665	4,19	238	3,28	186	C92
			CHOVATEL HUSAK S.R.O.																								
AT	H	-	HLUBOKA	5	305	7316	4,58	335	3,10	227	29/06	10	301	7529	4,40	332	3,22	243	406	15	302	7458	4,46	333	3,18	237	H100
			CHOVATEL JANACEK FRANTISEK																								
A4	H	H	VILEMOV 73	13	303	7975	3,64	290	3,19	254	30/07	6	293	8842	3,42	302	3,19	283	448	19	300	8249	3,57	294	3,19	263	H77K15
			CHOVATEL KARBUSICKY JIRI																								
A4	H	-	LUBNE 5	10	293	5935	4,40	261	3,15	187	38/14	15	293	5913	4,39	259	3,19	188	379	25	293	5922	4,39	260	3,17	188	H56C33
			CHOVATEL KARMAZIN PAVEL																								
A4	H	C	CIHOST	37	292	6743	4,00	270	3,54	238	30/04	85	287	7118	3,90	277	3,41	242	397	122	288	7004	3,93	275	3,44	241	C92
			CHOVATEL KLAS A.S.																								
A4	H	H	JAROMERICE N/R.	64	303	6284	3,82	240	3,50	220	25/29	61	299	6329	3,98	252	3,53	223	428	125	301	6306	3,90	246	3,52	222	H66K27
			CHOVATEL KLAS JAROMERICE SRO																								
A4	H	H	MENDLOVA VES	10	305	7632	4,28	327	3,27	249	28/21	19	304	8375	4,26	357	3,26	273	449	29	305	8119	4,26	346	3,26	265	H69R31
			CHOVATEL KLOFAC JAN																								
AT	H	H	OSTRUZNO									6	271	9815	4,50	442	3,46	340	424	6	271	9815	4,50	442	3,46	340	H100
			CHOVATEL KOCCMANOVA JANA																								
A4	H	H	TELC-KRIZOVA 591	11	304	6601	4,13	272	3,27	216	31/10	21	302	8127	3,96	322	3,20	260	477	32	303	7602	4,01	305	3,22	245	H100
			CHOVATEL KOMIN VITEZSLAV																								
A4	H	C	HLUBOKE	17	301	6087	3,85	234	3,49	213	25/14	36	295	6223	3,60	224	3,35	208	405	53	297	6179	3,68	227	3,39	210	C100
A4	H	H	RAPOTICE-KRAVIN	10	304	4950	4,30	213	3,12	154	25/25	7	300	4744	4,72	224	3,36	159	474	17	302	4865	4,47	217	3,21	156	H100
			CHOVATEL KOPULETY PETR	27	302	5666	4,00	226	3,37	191	25/18	43	296	5982	3,74	224	3,35	200	417	70	298	5860	3,84	225	3,36	197	C69H31
A4	H	H	VLKANOV	11	303	10188	3,59	365	3,10	316	25/08	21	302	10409	3,49	363	3,18	331	407	32	303	10333	3,52	364	3,16	326	H100
			CHOVATEL KOVANDA JAROSLAV																								
AT	H	-	SLAVETICE 44	8	303	6349	4,17	265	3,27	208	26/23	23	293	6943	4,12	286	3,19	222	479	31	296	6790	4,14	281	3,21	218	H46C41
			CHOVATEL KOVAR ANTONIN																								
A4	H	C	VYSOKE 18	3	299	6248	4,68	293	3,71	232	30/06	15	294	7400	3,90	289	3,54	262	390	18	295	7208	4,01	289	3,57	257	C95
			CHOVATEL KRAL JOSEF																								
A4	H	C	DLOUHE 92	7	303	4392	4,45	195	3,34	147	27/25	20	291	4937	4,16	206	3,41	169	385	27	294	4796	4,23	203	3,40	163	C100
			CHOVATEL KREJSEK JAN																								



P R V N I				L A K T A C E											D R U H E A D A L S I L A K T A C E											V S E C H N Y L A K T A C E										
1	2	3	4	5	6	7	8	9	10	11	12	13	14	15	16	17	18	19	20	21	22	23	24	25	26	27	28	29								

**KRAJ VYSOCINA**

A4	H -	ZBOZI 22	CHOVATEL KRUNTORAD MIROSLAV	6	302	4994	4,07	203	3,39	170	29/02	14	296	5608	4,19	235	3,38	190	429	20	298	5424	4,16	225	3,38	184	C50H25K21
A4	H C	RUDI KOV	CHOVATEL LIBER RUDI KOV	65	295	5026	4,10	206	3,49	175	27/06	107	295	5900	3,96	234	3,39	200	390	172	295	5570	4,01	223	3,42	191	C100
A4	H C	CESKA BELA HK	CHOVATEL LUKA SPOL.S R.O.	49	296	6646	4,02	267	3,48	231	30/03	108	292	7818	4,02	314	3,39	265	440	157	293	7452	4,02	300	3,41	254	C64H31
A4	H H	VYS.STUDNICE VKK	CHOVATEL LUKA, A.S.	155	304	9503	3,69	351	3,23	307	22/28	272	304	10833	3,72	403	3,25	352	408	427	304	10350	3,71	384	3,24	336	H97
A4	H P	MALCIN 1	CHOVATEL MALCINSKA A.S.	53	296	7531	4,12	311	3,29	248	26/30	112	293	9358	3,94	369	3,29	308	400	165	294	8771	3,99	350	3,29	288	H91
A4	H C	SMRK	CHOVATEL MAN BOHUMIL ING.	12	305	4464	4,10	183	3,38	151	27/26	15	299	4904	4,06	199	3,38	166	432	27	301	4709	4,07	192	3,38	159	C74R17
A4	H C	SAZOMIN 24	CHOVATEL MAREK JAN	7	298	4094	4,48	183	3,30	135	24/26	11	295	4569	4,19	191	3,38	155	389	18	296	4385	4,29	188	3,35	147	C87H13
A4	H P	KALHOV 29	CHOVATEL MARESOVA DAGMAR	2	305	6297	3,33	210	3,22	203	29/30	13	296	5853	3,60	211	3,25	190	476	15	297	5912	3,56	211	3,24	192	H79C21
A4	H H	LAVICKY	CHOVATEL MIKYSKA JAN	7	302	7292	3,57	260	3,29	240	31/13	27	298	7997	3,67	293	3,25	260	423	34	299	7852	3,65	287	3,26	256	H78C19
A4	H H	VYSTRKOV 3	CHOVATEL MOSNA PAVEL, ING.	11	305	8018	4,09	328	3,29	264	27/21	19	299	8611	4,29	369	3,35	288	408	30	301	8393	4,22	354	3,33	279	H100
A4	H H	KREPINY 39	CHOVATEL MRTKA PAVEL, ING.	16	292	8610	4,13	356	3,23	278	28/22	43	297	9792	4,00	392	3,16	310	415	59	295	9472	4,04	382	3,18	301	H87
A4	H -	NETIN 78	CHOVATEL NEMEC FRANTISEK	9	294	5162	4,35	225	3,34	172	30/28	24	294	7051	4,22	298	3,31	234	369	33	294	6536	4,25	278	3,32	217	H46C38K14
A4	H -	NETIN 78	CHOVATEL NEMEC FRANTISEK	5	277	5777	4,15	240	3,25	188	28/24	19	299	5792	4,28	248	3,35	194	413	24	294	5789	4,25	246	3,33	193	H50C32K18
A4	H P	OKRESICE	CHOVATEL NEUMAN ALES	93	302	7093	3,75	266	3,16	224	25/26	121	298	7585	3,80	288	3,21	243	430	214	300	7371	3,78	278	3,19	235	H69K18C14
A4	H -	NIHOV	CHOVATEL NIHOVSKA A.S.	16	295	5300	4,21	223	3,55	188	27/18	26	295	5610	3,91	219	3,43	193	391	42	295	5492	4,02	221	3,48	191	C98
A4	H C	CIKOV	CHOVATEL NIVA CIKOV	47	299	5115	4,10	210	3,52	180	25/29	62	296	5688	4,19	238	3,51	199	424	109	298	5441	4,15	226	3,51	191	C93
A4	H H	BREZI	CHOVATEL NIVA, A.S.	60	299	6706	4,01	269	3,35	225	26/20	89	300	8154	3,92	320	3,31	270	435	149	300	7571	3,95	299	3,33	252	H84C14

-----P R V N I L A K T A C E-----				-----DRUHE A DALSI LAKTACE-----							V S E C H N Y L A K T A C E-----																	
1	2	3	4	5	6	7	8	9	10	11	12	13	14	15	16	17	18	19	20	21	22	23	24	25	26	27	28	29

**KRAJ VYSOCINA**

AT	H	-	TREST-PUCHYRNA CHOVATEL NOVAK FRANTISEK	15	293	6975	3,88	271	3,43	239	25/02	14	293	8790	3,88	341	3,28	288	401	29	293	7851	3,88	305	3,35	263	C43H29K16	
A4	H	H	KOCHANOV 1 CHOVATEL NOVAK PETR	24	298	7271	3,82	278	3,18	231	27/21	41	297	9089	3,74	340	3,18	289	437	65	298	8418	3,77	317	3,18	268	H92	
A4	H	P	KOCHANOV CHOVATEL NOVAK PETR JUNIOR	31	297	7593	3,67	278	3,14	238	28/15	61	296	9149	3,66	335	3,10	284	442	92	297	8625	3,66	316	3,11	269	H100	
A4	H	H	KOCHANOV 1 CHOVATEL NOVAK TOMAS	10	290	7017	3,86	271	3,24	227	28/12	18	296	8848	3,70	328	3,24	287	421	28	294	8194	3,75	307	3,24	266	H51R29	
AT	H	-	JERSIN 23 CHOVATEL NOVOTNY FRANTISEK	8	300	4979	4,34	216	3,31	165	32/21	12	289	5905	4,26	251	3,16	187	455	20	294	5534	4,29	237	3,21	178	C50K20H17	
A4	H	C	NYKLOVICE CHOVATEL NYK S.R.O.	34	290	4934	4,28	211	3,34	165	29/13	61	288	5496	4,23	233	3,29	181	417	95	288	5295	4,25	225	3,31	175	C95	
A4	H	H	POHLED CHOVATEL OSIVA A.S.	94	294	7645	4,04	309	3,36	257	26/06	88	296	8954	4,03	361	3,29	295	442	182	295	8278	4,04	334	3,33	275	H98	
A4	H	C	TUROVKA 3 CHOVATEL PLESAK JOSEF	6	278	3993	3,72	149	3,18	127	28/28	24	279	5218	3,72	194	3,22	168	400	30	278	4973	3,72	185	3,22	160	C50H35R12	
A4	H	C	LIPNICE NAD SAZAVOU	5	295	4635	4,24	197	3,51	163	27/09	5	283	5434	4,14	225	3,56	194	417	10	289	5035	4,19	211	3,54	178	C100	
A4	H	C	LIPNICE NAD SAZAVOU CHOVATEL PODHRADI, S.R.O.	33	304	5888	4,26	251	3,56	210	27/26	74	295	6422	4,31	277	3,56	229	397	107	298	6257	4,29	269	3,56	223	C99	
				38	303	5723	4,25	243	3,55	203	27/23	79	294	6359	4,30	274	3,56	226	399	117	297	6153	4,29	264	3,56	219	C99	
A4	H	-	DVOREK CHOVATEL POMETLO KAREL	13	299	5265	3,58	188	3,10	163	30/09	26	299	5293	3,50	185	3,06	162	407	39	299	5284	3,52	186	3,07	162	H100	
A4	H	C	CETORAZ 11 CHOVATEL POSUSTA P. SZ	10	304	8095	3,55	287	3,35	271	26/24	12	297	8379	3,61	303	3,44	288	380	22	300	8250	3,58	296	3,40	280	C100	
A4	S	H	C	RAD.SVRATKA SCH	82	302	7084	3,92	277	3,42	242	26/09	189	290	7843	3,88	304	3,39	266	373	271	293	7613	3,89	296	3,40	259	C100
A4	S	H	C	RECICE CHOVATEL PROAGRO R.SVRATKA AS	114	299	6847	3,77	258	3,48	238	26/16	157	287	7512	3,78	284	3,42	257	384	271	292	7232	3,78	273	3,45	249	C100
				196	300	6946	3,83	266	3,46	240	26/13	346	289	7693	3,83	295	3,41	262	378	542	293	7423	3,83	285	3,42	254	C100	
A4	H	-	UBUSINEK CHOVATEL REHUREK PAVEL	7	295	4270	4,32	184	3,31	141	25/29	15	296	5443	4,28	233	3,39	184	371	22	295	5070	4,29	218	3,36	171	C91	
A4	H	P	LESONICE - VKK CHOVATEL ROL.SP.LESONICE A.S.	164	298	6961	3,85	268	3,36	234	27/04	213	295	7960	3,75	298	3,33	265	392	377	297	7525	3,79	285	3,34	252	C53H43	
A4	H	H	CERNOV VKK CHOVATEL ROZVODI,SPOL. S R.O.	121	302	10770	3,41	367	3,32	358	24/27	292	301	12103	3,35	406	3,25	393	409	413	301	11712	3,37	394	3,27	383	H98	
A4	H	C	ROZNA-KU,UE CHOVATEL RUBELIT, S.R.O.	73	286	4032	3,89	157	3,31	134	28/13	211	286	5406	3,91	211	3,31	179	383	284	286	5053	3,90	197	3,31	167	C99	

P R V N I L A K T A C E					DRUHE A DALSI LAKTACE						V S E C H N Y L A K T A C E																	
1	2	3	4	5	6	7	8	9	10	11	12	13	14	15	16	17	18	19	20	21	22	23	24	25	26	27	28	29

**KRAJ VYSOCINA**

A4	H	C	KNINICE 24 CHOVATEL RUZICKOVA VLASTA	6	299	5415	4,76	258	3,33	180	26/19	13	296	6531	4,20	274	3,45	225	435	19	297	6179	4,36	269	3,41	211	C100
A4	H	C	ZAJICKOV	3	303	6129	4,00	245	3,42	209	31/22	7	291	6998	4,24	297	3,54	248	420	10	294	6738	4,17	281	3,50	236	C100
A4	H	C	RADNOV	18	296	6364	4,10	261	3,58	228	34/01	64	292	6567	4,09	269	3,51	230	442	82	293	6522	4,10	267	3,52	230	C99
A4	H	C	RYNAREC CHOVATEL RYNAGRO A.S.	25	297	5565	3,86	215	3,60	200	31/24	54	296	6461	3,96	256	3,54	229	416	79	297	6177	3,93	243	3,56	220	C99
				46	297	5914	3,97	235	3,58	212	32/21	125	294	6545	4,04	265	3,53	231	430	171	294	6375	4,03	257	3,54	226	C99
A4	H	H	PACOV CHOVATEL SELEKTA PACOV,A.S.	84	297	9489	3,58	340	3,38	321	24/28	134	298	10019	3,71	371	3,40	341	398	218	298	9815	3,66	359	3,39	333	H100
A4	H	P	SENOZATY CHOVATEL SENAGRO A.S.SENOZATY	144	299	7770	3,68	286	3,36	261	24/15	205	298	8602	3,69	317	3,35	289	386	349	299	8259	3,69	304	3,36	277	R68K16C14
A4	H	H	HRBOV	70	300	8394	3,80	319	3,35	281	25/23	100	298	9738	3,78	368	3,28	319	448	170	299	9184	3,79	348	3,30	304	H98
A4	H	H	POLNA B CHOVATEL SENECO,SPOL.S R.O.	49	300	8391	4,45	373	3,35	281	24/23	94	300	9640	4,20	405	3,30	318	414	143	300	9212	4,28	394	3,32	305	H98
				119	300	8393	4,07	341	3,35	281	25/10	194	299	9690	3,98	386	3,29	319	431	313	300	9197	4,01	369	3,31	304	H98
F	H	-	RADKOV 66 CHOVATEL SINDLER MICHAL	3	288	7927	3,62	287	3,60	286	29/06	2	255	10156	4,17	423	3,36	342	662	5	274	8819	3,87	341	3,49	308	C46H46
A4	H	-	STRIZOV C	8	294	7201	4,31	311	3,37	242	34/02	18	297	6288	4,19	264	3,46	218	415	26	296	6569	4,23	278	3,43	225	R87H13
A4	H	H	STRIZOV H CHOVATEL SKARYD JAN ING.	9	305	7660	3,75	287	3,37	258	37/23	14	298	7340	4,06	298	3,41	250	477	23	300	7465	3,94	294	3,39	253	H100
				17	300	7444	4,01	298	3,37	251	36/01	32	297	6748	4,13	279	3,44	232	442	49	298	6990	4,08	286	3,41	238	H55R45
A4	H	P	LITOCHEBY CHOVATEL SKOL.STATEK HUMPOLEC	69	297	6581	4,01	264	3,26	215	25/17	123	299	7743	3,81	295	3,34	258	439	192	298	7326	3,87	284	3,31	243	C58R41
A4	H	C	HORNI ROZINKA 19 CHOVATEL SKORPIK JIRI	12	300	5015	4,63	232	3,32	167	29/15	25	298	5757	4,07	234	3,37	194	427	37	299	5516	4,24	234	3,35	185	C89
A4	H	-	PODESIN -KRAVIN CHOVATEL SLAMA JAN	10	277	6414	4,15	266	3,35	215	27/29	46	292	8094	4,06	328	3,28	266	416	56	289	7794	4,07	317	3,29	257	H74R23
A4	H	H	OLESNA K300 CHOVATEL SOLMILK A.S.	84	302	9765	3,63	354	3,25	317	26/18	153	301	11036	3,45	381	3,26	360	392	237	301	10585	3,51	371	3,26	345	H99
A4	H	C	BOHUNOV	21	282	4237	3,99	169	3,29	139	28/09	64	291	5674	4,07	231	3,31	188	410	85	289	5319	4,05	216	3,31	176	C99
A4	H	C	DOMANIN	47	298	4647	4,02	187	3,31	154	27/20	94	299	5686	4,11	234	3,37	191	395	141	299	5339	4,08	218	3,35	179	C99
A4	H	C	LISEK	22	296	4677	3,89	182	3,27	153	28/07	62	292	5788	4,04	234	3,29	190	406	84	293	5497	4,00	220	3,28	180	C97
A4	H	C	VOJTECHOV CHOVATEL SPOLECNOST BOHUNOV	30	303	4566	3,85	176	3,20	146	27/28	48	289	4917	4,06	200	3,24	159	397	78	294	4782	3,98	191	3,22	154	C100
				120	296	4561	3,95	180	3,27	149	27/29	268	294	5569	4,07	227	3,31	185	402	388	294	5257	4,04	212	3,30	174	C99
A4	H	C	MIROSOV 15 CHOVATEL SRNOVA DAGMAR	5	305	5576	4,52	252	3,31	184	35/13	19	289	5791	4,34	251	3,32	192	413	24	292	5747	4,37	251	3,31	190	C100
A4	H	H	BENESOV 14 CHOVATEL SRUTEK MIROSLAV,RNDR	11	290	5787	3,90	225	3,17	183	31/05	18	291	6797	3,72	253	3,12	212	408	29	290	6414	3,78	242	3,13	201	H55C24K21
A4	H	C	TREBIC-DUBINKA CHOVATEL STATEK DUBINKA,S.R.O	2	296	6001	3,96	238	3,49	210	25/18	75	292	9080	3,96	360	3,54	322	401	77	292	9000	3,96	357	3,54	319	C54H46

				P R V N I L A K T A C E									D R U H E A D A L S I L A K T A C E									V S E C H N Y L A K T A C E								
1	2	3	4	5	6	7	8	9	10	11	12	13	14	15	16	17	18	19	20	21	22	23	24	25	26	27	28	29		
<b>KRAJ VYSOCINA</b>																														
A4	H	C	PODMOKLANY CHOVATEL STATEK HOR.STUDENEC	5	269	4364	4,18	182	3,42	149	27/23	103	285	5372	4,10	220	3,29	177	403	108	285	5325	4,10	218	3,29	175	C93			
A4	N	C	STRIBRNE HORY CHOVATEL STEDRY JAN ING.	58	301	6447	4,05	261	3,57	230	33/01	133	299	6969	3,74	261	3,45	240	407	191	300	6811	3,83	261	3,48	237	C98			
A4	H	H	BREZKA 10 CHOVATEL SUCHANKOVA ALENA	13	305	5996	3,98	239	3,13	188	28/12	19	298	5599	4,26	238	3,16	177	470	32	301	5760	4,14	238	3,15	181	H98			
A4	H	C	SULKOVEC K CHOVATEL SULPO S.R.O.	33	286	4740	4,27	202	3,43	163	29/28	55	292	5890	4,09	241	3,42	201	394	88	290	5459	4,15	227	3,42	187	C94			
A4	H	C	DALECIN CHOVATEL SVRATECKO,A.S.	45	290	4623	4,10	190	3,53	163	27/23	115	289	5465	3,89	213	3,41	186	387	160	290	5228	3,94	206	3,44	180	C96N01			
A4	H	H	TESENOV CHOVATEL TEGRO TESENOV	28	299	7986	3,87	309	3,37	269	27/13	55	302	8971	3,93	353	3,36	302	402	83	301	8639	3,91	338	3,36	291	H90			
A4	H	C	JAMNE 49 CHOVATEL TLACBABA M.ING.	7	298	5748	4,24	244	3,35	193	32/12	16	298	6852	4,15	284	3,35	229	395	23	298	6516	4,17	272	3,35	218	C100			
A4	H	H	SVOJKOVICE 27 CHOVATEL TYMA JOSEF	15	297	5535	4,00	221	3,20	177	28/04	27	287	6490	3,79	246	3,19	207	415	42	291	6149	3,86	237	3,20	196	H73C19			
A4	H	H	CHLUMEK	44	298	4670	4,17	195	3,16	148	31/21	31	294	5280	3,94	208	3,15	166	367	75	296	4922	4,07	200	3,15	155	H97			
A4	H	C	HERALEC VKK CHOVATEL UST.STRUK.POL.ZEM.AS	119	301	4749	3,90	185	3,32	157	34/22	308	294	5376	3,71	200	3,26	175	382	427	296	5201	3,76	196	3,27	170	C97			
				163	300	4727	3,97	188	3,27	155	33/27	339	294	5367	3,73	200	3,25	174	381	502	296	5159	3,80	196	3,26	168	C81H17			
A4	H	-	VILEMOV CHOVATEL VAVRUSKA BOHUMIL	13	302	7445	3,53	263	3,34	248	32/10	20	302	8011	3,86	309	3,27	262	468	33	302	7788	3,73	291	3,29	256	H97			
A4	H	C	DOLNI JABLONNA CHOVATEL VENC ZDENEK	2	305	6104	4,50	275	3,60	220	31/28	32	300	7815	3,88	303	3,52	275	414	34	300	7714	3,90	301	3,52	272	C93			
A4	H	P	KOJETIN -NK CHOVATEL VESA CESKA BELA A.S.	47	290	5984	4,09	245	3,58	214	31/12	71	290	6403	3,97	254	3,50	224	433	118	290	6236	4,02	250	3,53	220	C92			
A4	H	H	ZBOZI CHOVATEL VESELSKY FRANTISEK	5	286	7284	4,07	297	3,33	243	26/26	13	298	10127	3,67	371	3,14	318	434	18	294	9338	3,76	351	3,18	297	H100			
A4	H	H	KOJKOVICKY 8 CHOVATEL VESELSKY JOSEF	16	302	8863	3,60	319	3,17	281	27/07	31	302	9991	3,65	364	3,17	317	412	47	302	9607	3,63	349	3,17	305	H100			
A4	H	C	ZHOREC CHOVATEL VOD JETRICHOVEC	193	295	6601	4,12	272	3,47	229	27/19	407	296	7579	4,18	317	3,40	258	400	600	296	7264	4,17	303	3,42	248	H78C12			
A4	H	C	MORAVEC-HK	6	298	5021	4,21	211	3,56	179	35/03	45	292	5931	4,28	254	3,34	198	472	51	293	5824	4,27	249	3,36	196	C58K30R12			
A4	H	C	PROSEC OBORISTE CHOVATEL VOD NOVA CEREKEV	76	297	5541	4,21	233	3,44	190	32/03	173	297	6738	4,03	271	3,40	229	429	249	297	6373	4,08	260	3,41	217	C68K21			
				82	297	5503	4,21	232	3,44	190	32/10	218	296	6572	4,07	268	3,39	223	438	300	296	6279	4,11	258	3,40	214	C66K22			

P R V N I L A K T A C E					DRUHE A DALSI LAKTACE											V S E C H N Y L A K T A C E												
1	2	3	4	5	6	7	8	9	10	11	12	13	14	15	16	17	18	19	20	21	22	23	24	25	26	27	28	29

**KRAJ VYSOCINA**

A4	H	P	DOBRA VODA U K.	39	294	6705	4,06	272	3,56	239	26/15	67	293	8097	4,00	324	3,44	278	404	106	293	7585	4,02	305	3,48	264	C96
A4	H	H	DOBRA VODA-HOSTYN	41	303	8180	3,77	308	3,30	270	26/14	53	299	9284	3,78	351	3,22	299	434	94	301	8802	3,78	332	3,25	286	H96
A4	H	C	VEZNA KSP	144	297	6164	4,14	255	3,62	223	28/20	363	297	7837	3,95	310	3,56	279	392	507	297	7361	4,00	294	3,57	263	C92
			CHOVATEL VOD SIDLEM V KAMENE	224	297	6627	4,04	268	3,54	234	27/27	483	296	8032	3,94	316	3,50	281	398	707	297	7587	3,97	301	3,51	266	C78H20
AT	H	-	KREPINY 15	9	294	6590	4,40	290	3,23	213	30/07	21	294	7509	4,06	305	3,26	245	360	30	294	7234	4,15	300	3,25	235	C70H15
			CHOVATEL VONDRA BOHUMIL																								
A4	H	C	CHRENOVICE NK	48	287	5684	4,20	239	3,40	193	29/05	72	291	6787	4,12	280	3,39	230	403	120	290	6345	4,15	263	3,39	215	C98
A4	H	C	HABREK	11	276	6092	4,32	263	3,26	199	28/07	27	280	6314	4,01	253	3,30	208	434	38	279	6250	4,10	256	3,29	206	C67H29
			CHOVATEL VRCHA A.S.	59	285	5760	4,23	243	3,37	194	28/29	99	288	6658	4,09	273	3,37	224	411	158	287	6322	4,14	262	3,37	213	C91
A4	H	C	DRAHONIN	15	290	3957	4,28	169	3,10	123	27/01	21	284	4284	4,20	180	3,07	132	414	36	286	4148	4,23	176	3,08	128	C94
A4	H	C	OLSI U TISNOVA	13	287	3777	4,19	158	3,05	115	28/12	30	295	4194	4,10	172	3,06	128	443	43	293	4068	4,13	168	3,06	124	C90
			CHOVATEL ZOD OLSI U TISNOVA	28	288	3873	4,24	164	3,07	119	27/21	51	290	4231	4,14	175	3,07	130	431	79	290	4104	4,18	171	3,07	126	C92
A4	H	C	SLAVIKOVICE 55	15	303	4964	4,13	205	3,04	151	26/17	39	300	5056	4,35	220	3,27	165	419	54	301	5030	4,29	216	3,21	161	H65K24
			CHOVATEL ZACH MILAN																								
A4	H	C	SVIDNIK	11	302	7210	4,17	301	3,43	247	28/23	49	300	7423	3,99	296	3,44	255	450	60	301	7384	4,02	297	3,43	254	C91
			CHOVATEL ZAHOROVA JITKA																								
A4	H	H	BUKOVA 12	11	296	8336	3,81	317	3,16	263	31/02	29	302	10030	3,71	372	3,15	316	456	40	301	9564	3,73	357	3,15	302	H100
			CHOVATEL ZAHRADNIK FRANTISEK																								
F	H	-	VLCETIN 26	8	299	5324	3,87	206	3,49	186	31/23	14	295	5730	4,07	233	3,49	200	446	22	296	5582	4,00	223	3,49	195	R40C36K23
			CHOVATEL ZANAK JOSEF																								
A4	H	P	KRUCEMBURK C	225	288	6080	4,10	249	3,49	212	28/06	412	286	7268	3,95	287	3,39	246	390	637	287	6849	4,00	274	3,42	234	C82H14
			CHOVATEL ZAS KRUCEMBURK																								
A4	N	C	LUCICE-HORNI	17	294	4373	4,46	195	3,40	149	31/04	39	291	5019	4,27	214	3,32	167	420	56	292	4823	4,32	209	3,34	161	C99
			CHOVATEL ZAS LUCICE																								
A4	H	H	VEZ	75	295	6622	4,21	279	3,37	223	27/19	212	294	7801	4,04	315	3,30	257	389	287	294	7493	4,08	306	3,32	249	R95
			CHOVATEL ZAS VEZ, A.S.																								
A4	H	-	KRASIKOVICE 4	19	297	5906	4,16	246	3,28	194	28/11	29	301	7845	3,78	296	3,25	255	443	48	299	7077	3,90	276	3,26	231	R51C41
			CHOVATEL ZAVADIL TOMAS																								
A4	H	H	KADOLEC NK	124	303	8748	3,64	318	3,31	289	25/18	126	298	9790	3,66	358	3,27	320	408	250	300	9273	3,65	338	3,29	305	H100
			CHOVATEL ZD "KRIZANOVSKO"																								
A4	H	H	ZBOZI	33	298	7757	3,98	309	3,29	255	28/07	64	300	9127	3,74	342	3,30	301	422	97	300	8661	3,82	330	3,30	286	H73K14C12
			CHOVATEL ZD BAC KOV																								
A4	H	C	BACKOVICE	28	297	4900	4,15	203	3,46	170	25/20	34	297	5605	4,17	234	3,46	194	447	62	297	5287	4,16	220	3,46	183	C98
			CHOVATEL ZD BACKOVICE																								
A4	H	H	BISKUPICE-KRAVIN	31	303	8314	3,77	313	3,24	269	27/30	78	302	8338	3,86	322	3,23	270	449	109	302	8331	3,84	320	3,23	270	H96
			CHOVATEL ZD BISKUPICE																								

P R V N I					L A K T A C E							DRUHE A DALSI LAKTACE							V S E C H N Y							L A K T A C E						
1	2	3	4	5	6	7	8	9	10	11	12	13	14	15	16	17	18	19	20	21	22	23	24	25	26	27	28	29				

**KRAJ VYSOCINA**

A4	H H	UHRINOVICE VKK CHOVATEL ZD BRTNICE	364	301	9447	3,51	331	3,30	312	25/04	513	299	10619	3,52	374	3,24	344	404	877	300	10133	3,52	356	3,26	331	H99
A4	H C	BUDISOV	118	299	5684	4,40	250	3,48	198	30/05	172	295	6264	4,33	271	3,53	221	408	290	296	6028	4,35	262	3,51	212	C92
A4	H C	HODOV	43	296	6150	4,11	253	3,42	211	31/05	80	295	6396	4,12	263	3,46	221	389	123	295	6310	4,12	260	3,45	218	C96
		CHOVATEL ZD BUDISOV	161	298	5809	4,32	251	3,47	201	30/13	252	295	6306	4,26	269	3,51	221	402	413	296	6112	4,28	262	3,49	213	C93
A4	H Q	BUDKOV	76	297	6447	3,99	257	3,46	223	26/09	140	296	6739	3,89	262	3,42	230	442	216	296	6636	3,92	260	3,43	228	H54C43
		CHOVATEL ZD BUDKOV	76	297	6447	3,99	257	3,46	223	26/09	141	296	6754	3,89	263	3,42	231	442	217	296	6646	3,92	261	3,43	228	H54C43
A4	H P	CASTROV	135	295	7269	3,99	290	3,27	238	28/08	257	299	8820	4,02	354	3,28	289	415	392	297	8286	4,01	332	3,28	271	H92
		CHOVATEL ZD CASTROV																								
A4	H C	CERNOVICE	17	301	5145	4,06	209	3,34	172	28/06	43	298	6181	4,06	251	3,31	205	455	60	299	5887	4,06	239	3,32	195	C97
A4	H C	KREC	58	297	4999	4,14	207	3,46	173	27/30	92	293	6012	4,09	246	3,41	205	428	150	294	5620	4,10	231	3,43	193	C99
A4	H C	LIDMAN	86	299	5469	4,13	226	3,57	195	26/28	136	296	6922	4,06	281	3,49	241	430	222	297	6359	4,08	260	3,51	224	C99
A4	H C	VLKOSOVICE	10	299	4900	4,12	202	3,30	162	27/11	47	300	5554	4,19	233	3,42	190	443	57	300	5439	4,18	227	3,40	185	C99
		CHOVATEL ZD CERNOVICE	171	298	5244	4,13	216	3,50	183	27/14	318	296	6356	4,08	260	3,44	218	435	489	297	5967	4,10	244	3,45	206	C99
A4	H C	DESOV K I	64	298	5944	4,11	244	3,50	208	25/24	129	297	7070	4,01	283	3,43	243	409	193	297	6696	4,04	270	3,45	231	C100
A4	H C	DESOV K II	74	299	6089	4,04	246	3,43	209	25/27	130	297	7131	4,02	287	3,44	245	404	204	298	6753	4,03	272	3,44	232	C100
		CHOVATEL ZD DESOV	138	299	6022	4,07	245	3,46	209	25/26	259	297	7101	4,02	285	3,43	244	407	397	298	6725	4,03	271	3,44	232	C100
A4	H -	CEJLE-KRAVIN	8	286	7383	3,52	260	3,31	244	23/06	10	273	7919	3,65	289	3,22	255	474	18	279	7681	3,59	276	3,26	250	H80C20
A4	H -	DOL.CEREKEV-VKK	14	276	7368	3,68	271	3,45	254	25/08	15	286	7494	4,10	308	3,45	258	453	29	281	7433	3,90	290	3,45	256	H76C23
A4	H -	ROHOZNA-NK	13	287	7420	3,92	291	3,27	242	24/21	11	280	7786	3,98	310	3,32	258	411	24	284	7588	3,95	300	3,29	250	H86C13
		CHOVATEL ZD DOLNI CEREKEV DRU	35	282	7391	3,73	276	3,35	247	24/18	36	281	7702	3,94	303	3,34	258	446	71	281	7548	3,84	290	3,35	253	H80C19
A4	H P	DOLNI VILIMEC	30	298	6520	3,79	247	3,17	207	25/12	31	294	6624	3,84	254	3,18	211	439	61	296	6573	3,82	251	3,18	209	H81C15
		CHOVATEL ZD DOLNI VILIMEC																								
A4	H P	DUSEJOV VKK	90	300	7805	3,92	306	3,30	257	27/26	237	299	9208	3,93	362	3,20	295	425	327	299	8822	3,93	346	3,23	285	H88
A4	H P	HUBENOV	61	296	8107	3,61	293	3,23	262	27/02	86	300	10130	3,72	376	3,21	325	417	147	298	9291	3,68	342	3,21	299	H98
		CHOVATEL ZD DUSEJOV, DRUZSTVO	151	298	7927	3,79	301	3,27	259	27/16	323	299	9453	3,87	366	3,20	303	423	474	299	8967	3,85	345	3,22	289	H91
A4	H H	HROTOVICE-VKK	82	300	8293	3,56	295	3,25	269	23/30	148	297	9234	3,72	344	3,30	305	407	230	298	8898	3,67	327	3,28	292	H99
		CHOVATEL ZD HROTOVICE-DRUZST.																								
A4	H C	RODINOV	93	298	7275	3,72	270	3,33	242	28/13	166	296	9195	3,63	333	3,32	305	405	259	297	8506	3,65	311	3,32	283	C48R45
		CHOVATEL ZD KALICH KAMENICE																								
A4	H C	KLUCOV-LHOTA-VKK	120	298	6022	4,01	242	3,57	215	26/15	239	292	6985	3,86	270	3,50	245	383	359	294	6663	3,91	260	3,52	235	C100
		CHOVATEL ZD KLUCOV-LHOTA, DRUZ																								
A4	H P	KOCHANOV	53	288	6353	3,91	248	3,31	210	27/12	126	290	7599	3,83	291	3,35	255	399	179	290	7230	3,85	278	3,34	242	H61R18C12
		CHOVATEL ZD KOCHANOV																								
A4	S H C	CHVOJNOV	28	299	6197	4,26	264	3,50	217	26/09	47	294	6673	4,08	272	3,46	231	397	75	296	6495	4,14	269	3,48	226	C100
A4	S H C	KOJCICE	46	299	5653	4,55	257	3,50	198	26/24	113	296	6277	4,26	267	3,47	218	405	159	297	6096	4,34	264	3,48	212	C100
A4	S H C	KOJCICE II	29	296	5246	4,02	211	3,53	185	25/15	51	294	6327	4,05	256	3,48	220	401	80	295	5935	4,04	240	3,49	207	C100
A4	S H C	KRASIKOVICE	51	298	5612	4,56	256	3,49	196	27/07	97	294	6255	4,19	262	3,47	217	414	148	296	6034	4,31	260	3,48	210	C100
		CHOVATEL ZD KOJCICE	154	298	5662	4,40	249	3,50	198	26/18	308	295	6339	4,17	265	3,47	220	406	462	296	6113	4,24	259	3,48	213	C100

				P R V N I L A K T A C E									DRUHE A DALSI LAKTACE						V S E C H N Y L A K T A C E									
1	2	3	4	5	6	7	8	9	10	11	12	13	14	15	16	17	18	19	20	21	22	23	24	25	26	27	28	29
<b>KRAJ VYSOCINA</b>																												
A4	S	H	C	KOUTY CHOVATEL ZD KOUTY	122	290	6155	4,24	261	3,65	225	28/12	260	291	7424	4,12	306	3,53	262	385	382	291	7019	4,15	291	3,56	250	C99
A4	H	C		KOZICHovice	96	294	6416	4,08	262	3,57	229	25/16	190	293	8134	3,95	321	3,51	285	396	286	294	7557	3,99	301	3,52	266	C96
A4	H	C		SLAVICKY CHOVATEL ZD KOZICHovice	81	296	6136	4,11	252	3,51	216	25/12	171	293	7355	3,90	287	3,46	254	376	252	294	6963	3,96	276	3,47	242	C99
					177	295	6288	4,10	258	3,55	223	25/14	361	293	7765	3,93	305	3,48	270	387	538	294	7279	3,97	289	3,50	255	C98
A4	H	P		KRASONICE CHOVATEL ZD KRASONICE	42	299	5332	4,15	221	3,30	176	25/23	42	297	5467	3,83	209	3,27	179	483	84	298	5399	3,99	215	3,28	177	H82C13
A4	H	C		KRESIN	49	298	4771	4,39	209	3,39	162	29/04	132	297	5967	4,31	257	3,34	199	440	181	297	5643	4,33	244	3,35	189	C79
A4	H	C		LUKAVEC CHOVATEL ZD LUKAVEC	90	300	4750	4,40	209	3,49	166	28/24	212	298	5930	4,46	264	3,47	206	430	302	298	5578	4,44	248	3,47	194	C82
					139	299	4758	4,40	209	3,45	164	28/28	344	297	5944	4,40	262	3,42	203	434	483	298	5603	4,40	247	3,42	192	C81
A4	S	N	C	CHUCHEL	3	285	5099	4,24	216	3,60	183	27/04	25	291	6425	3,88	249	3,47	223	401	28	290	6283	3,91	246	3,48	219	C100
A4	S	N	C	DOLNI LHOTKA	75	285	6247	3,98	249	3,48	217	27/11	133	290	7528	3,79	285	3,39	255	407	208	288	7066	3,85	272	3,41	241	C100
A4	S	H	C	RUSINOV CHOVATEL ZD MALEC	54	292	6343	3,94	250	3,48	221	27/07	115	293	7162	3,71	266	3,41	244	394	169	293	6900	3,78	261	3,43	237	C100
					132	288	6260	3,97	249	3,48	218	27/09	273	292	7273	3,76	274	3,40	248	401	405	290	6943	3,83	266	3,43	238	C100
A4	H	C		MENHARTICE CHOVATEL ZD MENHARTICE	40	285	5720	3,68	211	3,64	208	26/12	73	289	7157	3,59	257	3,53	252	403	113	288	6648	3,62	240	3,56	237	C100
A4	H	H		HORNI MYSLOVA	25	303	7292	3,86	282	3,33	243	25/04	35	301	7319	4,02	294	3,28	240	429	60	302	7308	3,95	289	3,30	241	H88
A4	H	H		KOSTELNI MYSLOVA CHOVATEL ZD MYSLETICE	24	300	7342	3,59	264	3,23	237	26/29	31	300	7789	3,59	279	3,24	252	472	55	300	7594	3,59	273	3,23	246	H96
					49	301	7316	3,73	273	3,28	240	26/01	66	301	7540	3,81	287	3,26	246	449	115	301	7445	3,78	281	3,27	243	H92
A4	H	P		OCMANICE HK CHOVATEL ZD NALOUČANY	19	281	5808	4,15	241	3,42	199	26/00	13	286	7076	4,00	283	3,41	241	396	32	283	6323	4,08	258	3,42	216	C50K30H20
A4	H	C		BUKOVA	23	299	6517	4,16	271	3,51	229	24/16	29	289	7196	4,11	296	3,39	244	423	52	294	6896	4,13	285	3,44	238	C67R27
A4	H	C		NIZKOV NK CHOVATEL ZD NIZKOV	82	291	5492	4,03	221	3,50	192	25/11	155	292	7399	3,90	288	3,34	247	385	237	292	6739	3,93	265	3,38	228	C71R24
					105	293	5717	4,06	232	3,50	200	25/05	184	292	7367	3,93	290	3,35	247	391	289	292	6767	3,97	269	3,40	230	C70R24
A4	S	N	C	NOVA VES CHOVATEL ZD NOVA VES - VISKA	93	290	7054	3,73	263	3,54	249	29/10	208	292	9052	3,50	317	3,37	305	395	301	291	8435	3,56	300	3,41	288	C100
A4	H	C		NOVA VES VKK	1	264	4075	4,42	180	3,68	150	25/13	229	294	6400	4,07	260	3,49	223	382	230	294	6390	4,07	260	3,49	223	C98
A4	H	C		NOVA VES-VKK	69	295	5416	4,16	225	3,55	192	28/04									69	295	5416	4,16	225	3,55	192	C100
A4	H	C		POHLEDEC	40	298	5219	4,12	215	3,43	179	29/23	49	297	6137	4,25	261	3,42	210	416	89	298	5724	4,19	240	3,43	196	C100
A4	H	C		SLAVKOVICE VKK	4	253	3587	4,08	146	3,74	134	25/08	361	293	7006	4,07	285	3,55	248	386	365	292	6968	4,07	283	3,55	247	C99
A4	H	C		SLAVKOVICE VKK CHOVATEL ZD NOVE MESTO	140	298	5482	4,23	232	3,61	198	25/22									140	298	5482	4,23	232	3,61	198	C98
					254	297	5388	4,20	226	3,57	192	27/01	639	293	6722	4,08	274	3,52	236	387	893	294	6343	4,11	261	3,53	224	C99
A4	H	P		BRANSOUZE HK	57	294	6146	4,06	249	3,50	215	32/19	98	294	7065	3,86	273	3,37	238	420	155	294	6727	3,93	264	3,41	230	H77K17
A4	H	H		NOVA VES	76	292	6779	4,02	273	3,35	227	28/04	120	293	7487	4,08	305	3,33	249	395	196	293	7213	4,06	293	3,34	241	H91
A4	H	P		OKRISKY 4 CHOVATEL ZD OKRISKY	66	302	8032	3,81	306	3,48	279	32/10	110	299	8477	3,76	319	3,36	285	435	176	300	8310	3,78	314	3,40	283	H80K18
					199	296	7013	3,95	277	3,44	241	30/25	328	296	7693	3,90	300	3,35	258	416	527	296	7437	3,92	291	3,38	252	H84K14
A4	H	C		OKROUHLICKA CHOVATEL ZD OKROUHLICKA	38	289	5390	4,29	231	3,33	179	28/12	167	291	6905	4,24	293	3,29	227	398	205	290	6624	4,24	281	3,30	218	C39A33K23

P R V N I					L A K T A C E							D R U H E A D A L S I L A K T A C E							V S E C H N Y L A K T A C E									
1	2	3	4	5	6	7	8	9	10	11	12	13	14	15	16	17	18	19	20	21	22	23	24	25	26	27	28	29

**KRAJ VYSOCINA**

A4	H	C	CESKA JABLONNA	28	291	6246	4,16	260	3,38	211	29/01	59	293	8088	4,03	326	3,34	270	431	87	292	7495	4,07	305	3,35	251	C97
A4	H	C	OLESENKA	34	297	6209	4,20	261	3,44	214	29/19	54	295	7440	3,94	293	3,39	252	429	88	295	6964	4,03	281	3,41	237	C96
			CHOVATEL ZD OLESENKA	62	294	6226	4,18	260	3,41	212	29/11	113	294	7778	3,99	310	3,37	262	430	175	294	7228	4,05	293	3,38	244	C97
A4	H	C	OLESNA	138	293	5741	4,12	237	3,46	199	27/15	218	292	6468	4,04	262	3,46	224	381	356	292	6186	4,07	252	3,46	214	C97
A4	H	C	PUTIMOV	28	299	6196	4,31	267	3,59	222	27/16	28	296	6761	4,24	287	3,53	239	426	56	298	6478	4,27	277	3,56	231	C97
			CHOVATEL ZD OLESNA	166	294	5818	4,16	242	3,49	203	27/15	246	292	6501	4,07	264	3,47	226	386	412	293	6226	4,10	255	3,48	216	C97
A4	H	C	OSLAVICE	29	300	5113	4,31	221	3,61	185	29/24	91	296	6435	4,08	262	3,54	228	404	120	297	6116	4,13	252	3,55	217	C97
			CHOVATEL ZD OSLAVICE																								
A4	H	H	PETROVICE	28	298	8895	3,85	342	3,31	295	27/29	32	297	9573	3,87	370	3,23	309	438	60	298	9257	3,86	357	3,27	303	H96
			CHOVATEL ZD PETROVICE																								
A4	H	C	KOSTNIKY	83	301	6488	3,87	251	3,44	223	25/11	203	300	7997	3,78	302	3,45	276	408	286	301	7559	3,80	287	3,45	261	C99
			CHOVATEL ZD POLICE, DRUZSTVO																								
A4	H	C	SMILOV	87	297	6614	4,12	272	3,54	234	28/28	177	295	7485	4,09	306	3,42	256	386	264	296	7198	4,10	295	3,45	249	C90
			CHOVATEL ZD POZOVICE																								
A4	H	H	VKK HODICE	133	299	9486	3,75	356	3,34	317	25/27	188	298	11276	3,78	426	3,30	373	427	321	299	10534	3,77	397	3,32	349	H100
A4	H	H	VKK RUZENA	115	300	9754	3,74	365	3,36	328	26/18	159	300	10969	3,79	416	3,31	364	420	274	300	10459	3,77	395	3,33	348	H100
			CHOVATEL ZD ROSTYN V HODICICH	248	300	9610	3,75	360	3,35	322	26/06	347	299	11135	3,79	422	3,31	368	424	595	299	10500	3,77	396	3,32	349	H100
A4	H	P	SAZAVKA	58	291	6578	4,19	276	3,42	225	28/15	130	293	8404	3,73	313	3,36	282	381	188	292	7841	3,85	302	3,38	265	H63C27
			CHOVATEL ZD SAZAVKA																								
A4	H	H	NEVCEHLE	46	299	7505	3,95	297	3,35	251	26/25	76	298	8591	3,89	334	3,21	276	416	122	299	8181	3,91	320	3,26	267	H99
A4	H	P	SEDLJEJOV-VKK	89	299	8063	3,97	320	3,25	262	27/10	167	299	9109	3,87	353	3,14	286	400	256	299	8745	3,90	341	3,17	277	H100
			CHOVATEL ZD SEDLEJOV	135	299	7873	3,97	312	3,28	258	27/05	243	299	8947	3,88	347	3,16	282	405	378	299	8563	3,90	334	3,20	274	H100
A4	H	H	ROUCHOVANY - VKK	45	302	10099	3,30	333	3,26	329	25/14	73	301	11167	3,42	382	3,18	356	411	118	301	10760	3,38	363	3,21	345	H99
			CHOVATEL ZD SEMIKOVICE																								
A4	H	C	DANKOVICE	65	282	5556	4,05	225	3,35	186	28/30	132	283	6671	3,88	259	3,31	221	400	197	283	6303	3,93	248	3,32	209	C100
A4	H	C	SNEZNE	66	301	6307	3,89	245	3,39	214	29/17	216	294	7582	3,74	283	3,36	255	413	282	296	7284	3,77	275	3,37	245	C99
			CHOVATEL ZD SNEZNE	131	292	5935	3,97	235	3,37	200	29/08	348	290	7237	3,79	274	3,34	242	408	479	290	6881	3,83	263	3,35	231	C99
A4	H	C	STAREC	49	292	5225	4,26	222	3,41	178	26/04	155	289	5919	4,06	240	3,46	205	395	204	290	5752	4,10	236	3,45	198	C96
			CHOVATEL ZD STAREC																								
A4	H	C	STOKY K I	38	295	5603	4,31	242	3,25	182	31/29	65	295	6510	4,14	270	3,32	216	433	103	295	6175	4,20	259	3,30	203	C99
			CHOVATEL ZD STOKY																								
A4	H	P	POLNICKA NK	125	301	7110	4,02	286	3,34	238	28/24	254	298	8590	3,88	334	3,29	283	421	379	299	8102	3,92	318	3,31	268	H78C16
			CHOVATEL ZD SVETNOV																								
A4	H	H	TELC-ST.MESTO	13	301	6560	3,98	261	3,31	217	24/15	50	298	7367	4,11	303	3,27	241	460	63	299	7201	4,08	294	3,28	236	H95
A4	H	H	TELC-STEPNICE VKK	171	294	7396	4,04	298	3,31	245	24/20	169	296	8653	3,95	342	3,21	278	417	340	295	8021	3,99	320	3,26	261	H96
			CHOVATEL ZD TELC	184	295	7337	4,03	296	3,31	243	24/20	219	297	8359	3,98	333	3,22	270	427	403	296	7892	4,00	316	3,26	257	H96
A4	H	P	TEMICE	79	303	7019	4,03	283	3,32	233	25/24	142	300	7620	4,04	308	3,31	252	414	221	301	7405	4,04	299	3,31	245	H88
			CHOVATEL ZD TEMICE																								



P R V N I L A K T A C E					DRUHE A DALSI LAKTACE						V S E C H N Y L A K T A C E																	
1	2	3	4	5	6	7	8	9	10	11	12	13	14	15	16	17	18	19	20	21	22	23	24	25	26	27	28	29
<b>KRAJ VYSOCINA</b>																												
A4	H	P	MLADONOVICE CHOVATEL ZD TREBELOVICE, DRUZ.		92	301	6752	3,94	266	3,46	233	26/08	173	299	8184	3,84	314	3,38	277	417	265	300	7687	3,87	297	3,40	262	C63H36
A4	H	C	KONKOVICE CHOVATEL ZD TRPISOVICE		21	298	5662	4,55	258	3,39	192	27/04	36	303	6931	4,52	314	3,38	235	434	57	301	6464	4,53	293	3,39	219	C75H13
A4	H	H	UJEZD CHOVATEL ZD UJEZD		22	296	7527	3,87	292	3,34	251	25/14	56	301	8178	3,86	316	3,26	267	442	78	299	7994	3,87	309	3,28	262	H84R14
A4	H	C	POSNA		16	300	6298	3,87	244	3,46	218	24/14	64	297	7781	3,87	301	3,38	263	448	80	298	7484	3,87	290	3,39	254	C77R17
A4	H	-	SAMSIN		116	301	5833	4,11	240	3,47	202	24/03	122	299	7320	3,92	287	3,29	241	428	238	300	6595	4,00	264	3,36	222	C67R24
A4	H	C	VELKA CHYSKA-VKK CHOVATEL ZD VELKA CHYSKA		144	300	6190	4,10	254	3,53	218	23/18	234	298	7766	3,90	303	3,46	269	418	378	299	7166	3,96	284	3,48	249	C70R19
					276	301	6046	4,09	247	3,50	211	23/26	420	298	7639	3,90	298	3,40	260	426	696	299	7007	3,97	278	3,43	240	C70R20
A4	H	C	KRAVIN NOVE DVORY		77	293	6198	4,08	253	3,69	229	26/04	249	293	7644	3,87	296	3,53	270	385	326	293	7302	3,91	285	3,56	260	C100
A4	S	H	MALA LOSENICE		48	291	6454	4,15	268	3,58	231	27/16	105	292	7838	4,11	322	3,49	274	386	153	292	7404	4,12	305	3,52	260	C100
A4	S	H	VEPROVA K CHOVATEL ZD VELKA LOSENICE		57	286	5885	4,10	241	3,56	209	27/07	80	292	7213	4,13	298	3,52	254	410	137	290	6660	4,12	274	3,53	235	C100
					182	291	6167	4,10	253	3,62	223	26/25	434	292	7611	3,97	302	3,52	268	390	616	292	7185	4,01	288	3,54	255	C100
A4	H	P	KOZLOV VKK		48	304	8802	3,61	317	3,32	292	26/26	83	303	10004	3,48	348	3,22	323	433	131	303	9564	3,52	337	3,26	312	H87
A4	H	C	VKK-VEL.BERANOV CHOVATEL ZD VELKY BERANOV		49	293	7029	3,98	280	3,55	249	27/13	122	292	8204	3,82	313	3,41	280	379	171	292	7867	3,86	304	3,45	271	C95
					97	298	7906	3,77	298	3,42	271	27/05	205	298	8933	3,66	327	3,33	297	401	302	297	8603	3,70	318	3,36	289	C60H36
A4	H	H	HORNÍ UJEZD		87	303	8811	3,55	313	3,25	286	25/26	140	299	9683	3,62	350	3,19	309	444	227	300	9349	3,59	336	3,21	300	H99
A4	H	H	VYCAPY K6 CHOVATEL ZD VYCAPY, DRUZSTVO		119	297	7515	3,77	283	3,31	249	26/02	204	296	8524	3,72	317	3,28	279	408	323	296	8152	3,74	305	3,29	268	H94
					206	299	8062	3,67	296	3,28	265	26/00	344	297	8996	3,67	331	3,24	292	423	550	298	8646	3,67	318	3,26	281	H96
A4	H	P	ZELIV-CESTR		83	297	6122	4,03	247	3,59	220	26/06	90	297	7110	4,03	287	3,51	249	411	173	297	6636	4,03	267	3,54	235	C62H28
A4	H	P	ZELIV-H CHOVATEL ZD VYSOCINA ZELIV		177	301	7761	3,87	301	3,47	269	26/13	220	296	8357	3,90	326	3,43	286	425	397	298	8091	3,89	315	3,44	279	H97
					260	300	7238	3,92	283	3,50	253	26/11	310	296	7995	3,93	314	3,45	276	421	570	298	7650	3,92	300	3,47	265	H72C23
A4	H	H	ZBILIDY CHOVATEL ZD ZBILIDY		29	305	5895	3,87	228	3,23	190	26/26	47	302	6321	3,97	251	3,18	201	408	76	303	6158	3,94	243	3,19	197	H81C18
A4	H	C	ZIZKOVO POLE K174 CHOVATEL ZD ZIZKOVO POLE		30	292	5548	4,11	228	3,53	196	29/09	75	290	6360	3,89	248	3,35	213	384	105	291	6128	3,95	242	3,40	208	C100
A4	H	P	HODISKOV CHOVATEL ZDV HODISKOV		52	297	7656	3,84	294	3,57	273	23/30	126	291	8537	3,90	333	3,50	299	390	178	293	8280	3,88	322	3,52	291	C52H34K15
A4	H	H	NOVE VESELI CHOVATEL ZDV NOVOVESELSKO		216	301	10157	3,66	371	3,28	333	24/10	484	300	11346	3,64	413	3,22	365	409	700	300	10979	3,64	400	3,23	355	H99
A4	H	C	PODESIN - KU		20	302	6247	4,15	259	3,42	214	26/03	71	300	7701	3,94	304	3,43	264	393	91	300	7381	3,98	294	3,42	253	C89
A4	H	C	SIRAKOV - INS+ KU CHOVATEL ZDV SIRAKOV		31	300	6151	3,93	241	3,55	218	31/01	82	298	7648	3,71	283	3,41	261	414	113	299	7237	3,76	272	3,44	249	C86
					51	301	6189	4,01	248	3,50	217	29/05	153	299	7672	3,82	293	3,42	262	404	204	299	7302	3,86	282	3,43	251	C88
A4	H	H	LAZ-KRAVIN CHOVATEL ZEAS, A.S.M.BUDEJOV.		62	298	7719	3,71	286	3,36	259	24/26	83	293	8470	3,70	314	3,27	277	457	145	295	8149	3,71	302	3,31	269	H99
A4	H	C	MRZKOVICE CHOVATEL ZEDOM SPOL.S R.O.		24	296	5633	4,21	237	3,43	193	31/24	39	292	6653	4,35	290	3,43	229	406	63	293	6265	4,30	270	3,43	215	C97

-----P R V N I L A K T A C E-----				-----DRUHE A DALSI LAKTACE-----							V S E C H N Y L A K T A C E-----																	
1	2	3	4	5	6	7	8	9	10	11	12	13	14	15	16	17	18	19	20	21	22	23	24	25	26	27	28	29
<b>KRAJ VYSOCINA</b>																												
A4	H	-	CECHTIN-DK - INS+KU CHOVATEL ZEM.DRUZST."PODLESI"	74	293	5465	4,08	223	3,49	191	26/13	140	289	6430	3,98	256	3,45	222	387	214	290	6096	4,01	244	3,46	211	C89	
A4	S	H	C ODRANEC	67	299	5270	4,14	218	3,43	181	31/26	152	288	5857	3,96	232	3,44	202	398	219	291	5677	4,01	228	3,44	195	C98	
A4	S	H	C VECOV SCH CHOVATEL ZEM.DRUZSTVO VRCHY	27	303	5631	3,92	220	3,45	194	31/14	64	294	6048	3,89	235	3,48	210	442	91	297	5924	3,90	231	3,47	205	C99	
A4	H	C	LITOHOR CHOVATEL ZEM.SP.LITOHOR SRO	56	303	6918	3,83	265	3,56	246	29/22	72	297	7390	3,77	279	3,51	259	410	128	300	7184	3,80	273	3,53	254	C94	
A4	H	C	PROSETIN CHOVATEL ZEM.SP.PROSETIN A.S.	17	282	4618	4,27	197	3,49	161	26/25	32	289	6076	4,21	256	3,37	205	376	49	286	5570	4,23	235	3,40	190	C88	
A4	H	H	MARTINICE	46	299	8612	4,28	369	3,41	294	25/24	103	301	11092	4,04	448	3,32	368	426	149	300	10326	4,10	423	3,34	345	H99	
A4	H	H	VIDEN CHOVATEL ZEMAS AG,A.S.	76	298	9721	3,82	371	3,36	327	26/07	141	299	11262	3,83	432	3,29	371	438	217	299	10722	3,83	410	3,31	355	H100	
A4	H	C	NADEJOV	36	300	5491	4,56	251	3,46	190	27/11	62	295	6420	4,49	288	3,41	219	388	98	297	6078	4,52	275	3,43	208	C98	
A4	H	C	VKK ZHOR K I CHOVATEL ZEMED.SPOL.ZHOR A.S.	114	299	6158	4,33	267	3,51	216	28/00	251	299	7469	4,04	302	3,47	259	401	365	299	7059	4,12	291	3,48	246	C98	
A4	H	P	LIPA CHOVATEL ZEMEDELSKA A.S. LIPA	80	300	6909	4,23	293	3,46	239	26/00	124	297	7261	4,23	307	3,42	249	443	204	298	7123	4,23	301	3,44	245	H90	
A4	H	-	KRASNA HORA-NOVY K. CHOVATEL ZEMEDELSKA AS K.HORA	101	303	6735	3,75	253	3,19	215	26/19	82	298	7172	3,89	279	3,15	226	450	183	301	6931	3,82	265	3,17	220	H96	
A4	H	P	HNEVKOVICE	80	300	8120	4,02	326	3,35	272	24/20	97	300	9641	3,86	372	3,31	319	413	177	300	8954	3,93	352	3,32	298	H100	
A4	H	P	KOZLI CHOVATEL ZEMKO KOZLI A.S.	95	303	8242	3,96	326	3,33	274	24/24	171	300	9860	3,92	386	3,34	329	408	266	301	9282	3,93	365	3,33	309	H100	
A4	H	C	BOHDALIN CHOVATEL ZEMO-PROFIT MNICH AS	25	300	5435	4,12	224	3,25	176	30/29	66	294	5491	4,03	221	3,22	177	448	91	296	5475	4,05	222	3,23	177	H80K18	
A4	H	C	JEMNICE CHOVATEL ZEOPS SP.SRO JEMNICE	18	293	5159	3,98	205	3,31	171	26/03	50	295	6313	3,81	240	3,39	214	405	68	295	6008	3,85	231	3,38	203	C93	
A4	H	Q	KAMENICKA CHOVATEL ZEOS KAMENICE S.R.O.	51	293	7911	4,08	322	3,46	274	25/05	122	298	9235	3,95	364	3,35	309	419	173	297	8845	3,98	352	3,38	299	H71C19	
A4	H	H	VESCE CHOVATEL ZEOS S.R.O.	21	302	6177	4,06	251	3,19	197	25/19	41	298	7200	4,27	307	3,15	227	420	62	299	6853	4,21	288	3,17	217	H91	
A4	H	-	STITNE IV CHOVATEL ZEOS-L-SRO-LITKOVICE	40	299	7342	3,87	284	3,35	246	27/24	92	299	7660	3,97	304	3,33	255	442	132	299	7563	3,95	298	3,34	252	H92	
A4	H	H	PAVLOV	193	299	10229	3,61	369	3,30	338	24/01	341	298	11863	3,60	427	3,29	390	397	534	298	11273	3,60	406	3,29	371	H99	
A4	H	H	RADOSTIN CHOVATEL ZERAS AS RADOST.N/O.	225	303	11119	3,46	385	3,24	361	23/19	313	303	12044	3,55	427	3,27	394	388	538	303	11657	3,51	410	3,26	380	H99	
A4	H	-	TASOV 252 CHOVATEL ZEZULA JAROSLAV	5	303	4138	3,96	164	3,08	127	26/01	23	295	4702	4,32	203	3,27	154	433	28	296	4602	4,26	196	3,24	149	C60H31	

P R V N I L A K T A C E					DRUHE A DALSI LAKTACE					V S E C H N Y L A K T A C E																		
1	2	3	4	5	6	7	8	9	10	11	12	13	14	15	16	17	18	19	20	21	22	23	24	25	26	27	28	29

**KRAJ VYSOCINA**

A4	H	H	BOZEJOV NKP CHOVATEL ZOD BOZEJOV	131	298	8601	3,66	315	3,26	281	25/17	189	297	10017	3,67	368	3,21	322	392	320	297	9437	3,67	346	3,23	305	H97
A4	S	H	CASLAVICE CHOVATEL ZOD CASLAVICE	87	300	6030	4,15	250	3,58	216	25/03	208	297	6855	4,02	276	3,48	238	405	295	298	6612	4,06	268	3,51	232	C98
A4	N	C	RYBNICEK VKK CHOVATEL ZOD HABRY	78	283	5383	3,92	211	3,39	183	28/21	266	289	6300	3,90	246	3,36	211	396	344	288	6092	3,91	238	3,36	205	C97
A4	H	C	BONKOV	15	288	4292	3,91	168	3,38	145	27/26	32	292	5729	3,84	220	3,31	190	432	47	291	5270	3,86	203	3,33	175	C96
A4	H	C	HERALEC	16	292	4246	4,21	179	3,21	136	27/28	34	300	5134	4,29	220	3,28	168	519	50	297	4850	4,27	207	3,26	158	C89
A4	H	C	KOJECIN CHOVATEL ZOD HERALEC	28	293	4642	4,65	216	3,18	148	31/21	57	291	5161	4,66	241	3,28	170	431	85	292	4990	4,66	232	3,25	162	C96
				59	292	4445	4,35	194	3,24	144	29/21	123	294	5301	4,33	230	3,29	174	455	182	293	5024	4,34	218	3,28	165	C95
A4	H	P	HORICE	70	301	8799	3,73	328	3,41	300	29/24	106	300	9449	3,81	360	3,33	314	428	176	300	9190	3,78	347	3,36	309	H66R22
A4	H	P	KOBEROVICE CHOVATEL ZOD HORICE	111	301	8886	3,59	319	3,34	297	29/06	153	294	9400	3,75	352	3,29	310	425	264	297	9184	3,68	338	3,31	304	H58R22
				181	301	8853	3,64	322	3,37	298	29/13	259	297	9420	3,77	356	3,31	312	426	440	298	9186	3,72	342	3,33	306	H61R22
A4	N	H	KAMEN	76	299	7709	3,80	293	3,36	259	26/12	153	297	8585	3,79	326	3,29	283	423	229	298	8294	3,79	315	3,31	275	H97
A4	N	H	SEDLETIN	84	301	7523	3,95	297	3,42	257	26/20	160	300	8578	3,88	333	3,33	286	474	244	301	8215	3,90	320	3,36	276	H99
A4	N	H	TIS CHOVATEL ZOD KAMEN	90	302	7750	3,79	294	3,33	258	26/19	128	300	8633	3,76	325	3,32	287	444	218	301	8268	3,77	312	3,33	275	H95
				250	301	7661	3,84	294	3,37	258	26/17	441	299	8596	3,81	328	3,32	285	447	691	300	8258	3,82	316	3,33	275	H97
A4	H	H	SIRAKOVICE CHOVATEL ZOD SKRYJE	56	296	7463	3,69	275	3,34	249	26/16	102	299	8527	3,89	332	3,37	288	469	158	298	8150	3,82	312	3,36	274	H89
A4	H	P	OSTRUZNO	12	279	6268	3,68	231	3,10	194	26/16	8	267	8318	3,53	293	3,17	264	441	20	274	7088	3,61	256	3,13	222	H91
A4	H	P	UHELNA PRIBRAM I	42	297	7238	3,86	279	3,30	239	25/04	38	295	8169	3,76	307	3,34	273	414	80	296	7681	3,81	293	3,32	255	H87
A4	H	P	VILEMOV K I CHOVATEL ZOD VILEMOV	49	297	7325	3,72	272	3,28	241	25/25	71	293	8417	3,68	310	3,24	273	425	120	295	7971	3,69	294	3,26	260	H79C15
				103	295	7167	3,77	270	3,27	235	25/18	117	292	8330	3,69	308	3,27	272	423	220	293	7785	3,73	290	3,27	255	H84
A4	H	P	OSTROV CHOVATEL ZP OSTROV,A.S.	162	302	9312	3,66	340	3,20	298	24/16	273	299	10157	3,52	357	3,19	324	393	435	300	9842	3,56	351	3,20	315	H100
A4	N	C	HORNI KRUPA CHOVATEL ZS HORNI KRUPA A.S.	101	299	6521	3,94	257	3,57	233	28/12	171	289	6860	3,83	263	3,50	240	406	272	293	6734	3,87	261	3,52	237	C84H14
A4	H	P	PODEBABY CHOVATEL ZS SMOLOVY A.S.	109	298	5402	4,16	225	3,40	184	28/29	85	293	5818	4,30	250	3,36	196	412	194	296	5585	4,22	236	3,38	189	C79K15
A4	H	C	STARA RISE CHOVATEL ZS STARA RISE, SRO	63	298	5600	4,07	228	3,58	201	28/27	154	295	6726	3,88	261	3,45	232	403	217	296	6399	3,93	251	3,48	223	C98
A4	H	C	KNEZICE	97	299	6071	4,28	260	3,65	222	29/15	213	299	7266	4,11	299	3,54	257	397	310	299	6892	4,16	287	3,57	246	C84
A4	H	C	PREDIN-KU CHOVATEL ZVOZD "HORACKO"	73	303	5182	4,26	221	3,59	186	26/08	176	298	6347	4,20	267	3,53	224	404	249	300	6006	4,22	253	3,55	213	C93
				170	300	5689	4,27	243	3,63	206	28/03	389	299	6850	4,15	284	3,54	242	400	559	299	6497	4,18	272	3,56	231	C88

**VYSLEDKY ZA  
KRAJ VYSOCINA**

**19125 298 7175 3,88 279 3,37 242 26/28 35073 296 8170 3,84 314 3,34 273 408 54198 297 7819 3,85 301 3,35 262 C48H48**

				P R V N I L A K T A C E									DRUHE A DALSI LAKTACE						V S E C H N Y L A K T A C E									
1	2	3	4	5	6	7	8	9	10	11	12	13	14	15	16	17	18	19	20	21	22	23	24	25	26	27	28	29
<b>JIHOMORAVSKY KRAJ</b>																												
A4	N	C	HORNI KOUNICE CHOVATEL 1.ZEMEDELSKA S.R.O.	14	288	5652	3,82	216	3,44	194	25/11	13	292	6881	3,67	253	3,46	238	387	27	290	6244	3,74	234	3,45	216	C92	
A4	N	H	BLIZKOVICE CHOVATEL AGD BLIZKOVICE, DRUZS	189	301	7987	3,86	308	3,33	266	24/12	248	300	9020	3,79	342	3,31	299	415	437	300	8574	3,82	327	3,32	285	H100	
A4	N	C	BRTOV	59	300	6580	4,06	267	3,50	230	28/10	144	296	7196	4,11	296	3,44	248	407	203	297	7017	4,09	287	3,46	243	C84H14	
A4	N	C	UJEZD U C.H. CHOVATEL AGD BRTOV-LIPUVKA	55	294	5412	4,00	216	3,47	188	28/12	60	293	6263	4,04	253	3,44	215	439	115	294	5856	4,02	235	3,45	202	C93	
				114	297	6016	4,03	243	3,48	210	28/11	204	295	6922	4,09	283	3,44	238	416	318	296	6597	4,07	269	3,45	228	C88	
A4	N	C	VRBOVEC CHOVATEL AGD VRBOVEC, DRUZSTVO	105	296	6239	4,19	262	3,60	225	28/12	168	297	7373	4,09	301	3,56	263	401	273	297	6937	4,12	286	3,58	248	C98	
A4	N	P	BUKOVINA CHOVATEL AGOS BIO A.S.	30	300	5237	4,22	221	3,69	193	27/22	55	296	6448	4,10	264	3,62	234	425	85	298	6020	4,14	249	3,64	219	C80H18	
A4	N	P	TVORIHRAZ	70	301	8974	3,56	320	3,28	294	25/09	92	302	10512	3,67	385	3,20	336	436	162	302	9847	3,63	357	3,23	318	H92	
A4	N	C	ZEROTICE CHOVATEL AGRA H.DUNAJOVICE AS	68	295	6066	3,86	234	3,47	210	25/18	137	291	7131	3,62	258	3,36	240	398	205	292	6778	3,69	250	3,39	230	C95	
				138	298	7541	3,68	278	3,35	253	25/13	229	296	8489	3,64	309	3,28	278	413	367	296	8133	3,66	297	3,31	269	C56H40	
A4	S	N	C	JEDOVNICE HK CHOVATEL AGRIS JEDOVNICE SRO	37	298	6811	3,99	272	3,49	238	29/12	77	297	7594	3,79	288	3,46	263	384	114	297	7340	3,85	283	3,47	255	C98
A4	N	H	HEVLIN	108	299	6003	3,62	217	3,37	203	25/20	129	300	7664	3,42	262	3,29	252	422	237	299	6907	3,50	241	3,32	229	H47C36K16	
A4	N	P	JEVISOVICE CHOVATEL AGRO JEVISOVICE, A.S.	100	294	6801	3,66	249	3,29	224	25/20	165	291	7572	3,54	268	3,27	247	388	265	292	7281	3,58	261	3,27	238	C49H40	
				208	297	6387	3,64	233	3,33	213	25/20	294	295	7612	3,48	265	3,28	249	403	502	296	7104	3,54	252	3,30	234	H44C42K13	
A4	N	H	TESANY CHOVATEL AGRO MONET, A.S.	104	303	8482	3,90	331	3,41	289	23/05	207	302	9167	3,83	351	3,42	313	394	311	302	8938	3,85	344	3,42	305	H99	
A4	N	H	VNOROVY CHOVATEL AGRO VNOROVY, A.S.	116	301	6901	4,02	277	3,30	228	24/03	198	298	7820	3,89	304	3,30	258	391	314	299	7480	3,93	294	3,30	247	R98	
A4	N	H	DRNHOLEC CHOVATEL AGRO-MERIN, A.S.	132	303	9385	3,26	306	3,16	297	23/25	171	301	10573	3,22	341	3,17	335	427	303	302	10056	3,24	326	3,16	318	H97	
A4	N	C	MIROSLAV	31	304	5335	3,99	213	3,49	186	27/09	55	301	6369	3,89	248	3,49	222	393	86	302	5996	3,92	235	3,49	209	C81	
A4	N	C	MIROSLAV CHOVATEL AGRODRUZST.MIROSLAV	23	301	5545	3,91	217	3,45	191	27/10	70	302	6256	3,81	239	3,47	217	384	93	302	6080	3,83	233	3,47	211	C77K12	
				54	303	5424	3,95	215	3,47	188	27/09	125	302	6306	3,85	243	3,48	219	388	179	302	6040	3,88	234	3,48	210	C79	
A4	N	H	LIPOV CHOVATEL AGROLIP A.S. LIPOV	53	301	8729	3,94	344	3,22	281	25/11	86	301	9370	3,82	358	3,17	297	423	139	301	9125	3,86	352	3,19	291	H93	
A4	N	H	LETOSOV CHOVATEL AGRONET NESOVICE, DR.	126	304	8429	3,78	319	3,24	273	26/15	151	303	9195	3,66	336	3,18	293	454	277	303	8846	3,71	328	3,21	284	H99	
				127	304	8411	3,78	318	3,24	272	26/15	152	303	9194	3,66	336	3,18	293	453	279	303	8838	3,71	328	3,21	283	H98	
A4	N	C	PODOLI U BRNA CHOVATEL AGROPOD A.S.	25	295	5524	3,92	216	3,42	189	27/27	33	290	6394	3,96	253	3,45	221	392	58	292	6019	3,94	237	3,44	207	C100	
A4	N	H	OPATOVICE CHOVATEL AGROS VY-DEDICE A.S.	72	301	10145	3,62	367	3,26	331	25/13	128	300	11048	3,67	406	3,25	359	450	200	301	10723	3,65	392	3,25	349	H97	

P R V N I L A K T A C E					DRUHE A DALSI LAKTACE						V S E C H N Y L A K T A C E																	
1	2	3	4	5	6	7	8	9	10	11	12	13	14	15	16	17	18	19	20	21	22	23	24	25	26	27	28	29
<b>JIHOMORAVSKY KRAJ</b>																												
A4	N	C	SUDICE	49	301	6492	4,03	261	3,45	224	26/03	104	298	7227	3,87	280	3,44	248	407	153	299	6992	3,92	274	3,44	241	C97	
A4	N	C	VANOVICE	93	303	5926	3,94	233	3,38	200	26/06	218	302	7118	3,96	282	3,38	240	410	311	302	6761	3,95	267	3,38	228	C94N01	
			CHOVATEL AGROSPOL AD KNINICE	142	302	6121	3,97	243	3,40	208	26/05	322	300	7153	3,93	281	3,40	243	409	464	301	6837	3,94	270	3,40	232	C95	
A4	H	C	ZAKRANY	42	291	6247	3,74	234	3,35	209	26/21	71	292	7668	3,64	279	3,37	258	394	113	291	7140	3,67	262	3,36	240	C100	
			CHOVATEL AZOS SP.SRO ZAKRANY																									
A4	N	H	SLAPANICE	254	300	7672	3,87	297	3,37	259	27/01	337	299	8873	3,88	344	3,33	295	388	591	299	8357	3,87	324	3,34	279	H96	
A4	N	P	VINICNE SUMICE	78	299	7411	3,83	284	3,44	255	25/22	164	299	8318	3,90	324	3,48	289	390	242	299	8026	3,88	311	3,47	278	H86	
			CHOVATEL BONAGRO,A.S.	332	300	7611	3,86	294	3,39	258	26/21	501	299	8691	3,88	338	3,37	293	389	833	299	8261	3,87	320	3,38	279	H93	
A4	H	C	KRTENOV-KU	65	297	5737	4,04	232	3,58	205	29/24	154	294	6825	4,03	275	3,51	240	387	219	295	6502	4,03	262	3,53	230	C95	
A4	H	-	LOUKA-KU	31	295	5524	4,09	226	3,62	200	28/16	32	293	7476	4,00	299	3,52	263	388	63	294	6515	4,04	263	3,56	232	C92	
			CHOVATEL CORPO,S.R.O.	96	296	5668	4,06	230	3,59	204	29/12	186	294	6937	4,02	279	3,52	244	387	282	295	6505	4,03	262	3,54	230	C94	
F	N	-	UJEZD U BOSKOVIC	11	278	7038	2,93	206	3,07	216	29/16	26	273	8166	3,15	258	3,16	258	468	37	275	7830	3,10	242	3,14	245	H98	
			CHOVATEL DOUBRAVICKA A.S.																									
A4	N	H	KRENOVICE	16	300	7213	3,58	258	3,15	228	25/16	36	300	8892	3,54	315	3,10	276	405	52	300	8375	3,55	297	3,12	261	H98	
			CHOVATEL DRAPAL STANISLAV ING																									
A4	H	C	OCHOZ	29	296	4755	3,99	190	3,36	160	33/12	25	300	5465	4,03	220	3,34	182	373	54	298	5084	4,01	204	3,35	170	C87K13	
			CHOVATEL DV OCHOZ-BELEC																									
A4	N	H	RAKVICE-TRKMANICE	11	296	5393	4,09	220	3,15	170	26/18	12	284	5554	4,03	224	3,10	172	490	23	289	5477	4,06	222	3,12	171	H95	
			CHOVATEL FILA RAJMUND ING.																									
A4	S	N	C	RICANY - NOVA HALA	255	293	5874	4,00	235	3,56	209	28/02	439	297	7391	3,74	277	3,54	262	386	694	296	6834	3,82	261	3,55	243	C99
			CHOVATEL GENAGRO RICANY,A.S.																									
A4	N	H	IVANCICE VKK	8	296	6513	4,18	272	3,26	212	25/24	15	283	7135	4,08	291	3,32	237	400	23	287	6919	4,11	284	3,30	228	H99	
			CHOVATEL KLAS NESLOVICE S.R.O																									
A4	N	P	BOZICE 412	21	300	6302	4,01	253	3,44	217	24/26	37	289	7108	3,92	278	3,44	245	420	58	293	6816	3,95	269	3,44	234	C96	
			CHOVATEL KLICOVA LENKA																									
A4	H	C	KRASENSKO	89	292	5338	4,31	230	3,47	185	29/08	197	296	7025	4,17	293	3,39	238	404	286	295	6500	4,21	273	3,41	222	C94	
			CHOVATEL KOJAL KRASENSKO,DR.																									
A4	H	-	NELEPEC 3	4	301	4151	4,00	166	3,31	138	32/27	21	298	5194	3,91	203	3,31	172	412	25	299	5027	3,92	197	3,31	166	C100	
			CHOVATEL KROPACKOVA RENATA																									
A4	N	H	PROSTREDNI PORICI	49	293	6880	3,81	262	3,25	223	24/28	77	296	8049	3,75	302	3,18	256	427	126	295	7595	3,77	287	3,21	243	H97	
A4	N	H	TREBETIN VK	115	301	7809	3,79	296	3,35	261	27/12	218	299	8579	3,71	318	3,32	285	398	333	300	8313	3,74	311	3,33	277	H99	
			CHOVATEL LEDEKO A.S.LETOVICE	164	299	7531	3,80	286	3,32	250	26/20	295	298	8441	3,72	314	3,29	277	406	459	299	8116	3,75	304	3,30	268	H99	
A4	N	-	ZERUTKY 1	2	305	6360	4,28	272	3,25	207	22/26	10	299	8530	3,79	324	3,22	275	399	12	300	8168	3,86	315	3,22	263	H100	
			CHOVATEL LIPOVSKY PAVEL																									
A4	N	P	MIKULOV-BREZI	130	303	7573	3,86	292	3,47	263	23/13	220	301	8418	3,89	328	3,45	291	428	350	302	8104	3,88	314	3,46	280	H97	
			CHOVATEL MIKROS-VIN,KOM.SPOL.																									

-----P R V N I L A K T A C E-----				-----DRUHE A DALSI LAKTACE-----							V S E C H N Y L A K T A C E-----																	
1	2	3	4	5	6	7	8	9	10	11	12	13	14	15	16	17	18	19	20	21	22	23	24	25	26	27	28	29

**JIHOMORAVSKY KRAJ**

A4	H C	CERNOVICE	19	302	4149	3,97	165	3,30	137	32/09	67	299	5580	3,92	219	3,23	180	407	86	300	5264	3,93	207	3,24	171	C98	
		CHOVATEL OBRUC AGRO A.S.																									
A4	N -	HEVLIN	5	303	5696	3,80	216	3,40	194	22/09	27	303	7316	3,52	257	3,27	239	429	32	303	7063	3,55	251	3,29	232	H53C29K16	
A4	N -	JEVISOVICE	36	301	6057	3,75	227	3,32	201	25/21	50	296	7280	3,52	256	3,29	239	412	86	298	6768	3,60	244	3,30	223	C46H45	
		CHOVATEL ODBYT.DRUZ.JEVIŠOVKA	41	301	6012	3,75	226	3,33	200	25/08	77	299	7292	3,52	257	3,28	239	418	118	299	6848	3,59	246	3,30	226	H47C41	
A4	N H	KOBYLI	45	299	8295	3,71	308	3,37	279	25/04	97	300	9710	3,66	356	3,27	318	415	142	300	9262	3,68	340	3,30	306	H100	
		CHOVATEL PATRIA KOBYLI,A.S.																									
A4	N P	HORNI BRECKOV	77	303	8610	3,57	307	3,28	282	23/14	129	298	10387	3,53	367	3,24	337	432	206	300	9723	3,55	345	3,25	316	H100	
		CHOVATEL PODYJI A.S.																									
A4	N H	PURKRABKA	154	300	8904	3,49	311	3,16	282	24/10	227	299	9609	3,38	325	3,15	303	404	381	300	9324	3,43	319	3,15	294	H96	
		CHOVATEL POMONA TESETICE A.S.																									
A4	N H	NOVA VES	114	300	8138	3,85	313	3,15	256	28/12	179	297	9098	3,73	340	3,18	289	396	293	298	8725	3,77	329	3,17	276	H99	
		CHOVATEL POOSLAVI NOVA VES,DR																									
A4	N H	KNEZDUB	63	303	8002	3,94	315	3,39	271	27/16	114	299	7818	3,89	304	3,33	260	453	177	300	7884	3,91	308	3,35	264	H81R17	
		CHOVATEL ROLNICKA A.S.																									
A4	N -	KUNSTAT 48	7	300	5606	3,38	189	3,27	183	23/02	12	305	8696	3,49	304	3,24	282	433	19	303	7558	3,46	262	3,25	245	H80	
		CHOVATEL ROTROEKL JAN ML.																									
A4	N -	SENETAROV	18	304	5561	4,25	237	3,28	183	30/02	33	301	6055	4,49	272	3,31	201	428	51	302	5880	4,41	260	3,30	194	C90	
		CHOVATEL SENTUS SRO SENETAROV																									
A4	N H	LITOBRA TRICE	104	301	6626	3,94	261	3,32	220	23/09	145	300	7638	3,91	299	3,30	252	432	249	300	7215	3,92	283	3,31	239	H99	
		CHOVATEL ST.LITOBRA TRICE,SSRO																									
A4	N H	BREZANY	72	303	6942	3,85	268	3,31	230	29/17	116	301	6737	3,81	257	3,25	219	406	188	301	6816	3,83	261	3,28	223	H97	
		CHOVATEL STATEK BREZANY S.SRO																									
A4	N H	MEZIRICKO 85	6	305	7645	4,40	336	3,09	236	25/22	5	304	9452	4,73	447	3,07	290	409	11	305	8466	4,57	387	3,08	261	H83C17	
		CHOVATEL STRYCH JAN																									
A4	N H	DOMANIN	91	302	7565	3,49	264	3,37	255	23/22	135	301	8513	3,42	291	3,40	289	412	226	301	8131	3,44	280	3,39	275	H99	
		CHOVATEL SVORNOST TEMICE A.S.																									
A4	N H	VKK ZABCICE	112	301	8201	4,03	330	3,30	270	25/07	174	301	9909	3,81	378	3,28	325	434	286	301	9240	3,89	359	3,29	304	H99	
		CHOVATEL SZP ZABCICE																									
A4	H -	ZBRASLAV	6	292	5586	4,03	225	3,12	174	25/20	16	292	5983	4,17	250	3,14	188	452	22	292	5875	4,14	243	3,13	184	H100	
		CHOVATEL V.O.Z.S.SPOL.S R.O.																									
A4	S N C	UVZ NOVY DVUR	28	296	7294	4,02	293	3,67	268	30/03	50	299	8382	3,86	324	3,57	300	431	78	298	7992	3,91	313	3,60	288	C91	
		CHOVATEL VFU BRNO-SZP N.JICIN																									
A4	N -	MUTENICE 213	52	304	7095	3,91	277	3,28	233	27/09	105	303	8226	3,76	309	3,23	266	426	157	303	7852	3,80	299	3,25	255	H100	
		CHOVATEL VOJTECH MAREK ING.																									

-----P R V N I L A K T A C E-----				-----DRUHE A DALSI LAKTACE-----							V S E C H N Y L A K T A C E-----																	
1	2	3	4	5	6	7	8	9	10	11	12	13	14	15	16	17	18	19	20	21	22	23	24	25	26	27	28	29
<b>JIHOMORAVSKY KRAJ</b>																												
A4	N	H	V.OPATOVICE-UHRICE H CHOVATEL VOS ZEMEDELCU,A.S.	119	302	9487	3,70	351	3,33	316	24/24	306	301	10283	3,85	395	3,29	339	417	425	301	10060	3,81	383	3,30	332	H99	
A4	H	C	OLESNICE CHOVATEL VSP GROUP A.S.	74	298	5713	3,94	225	3,53	202	28/16	254	298	6609	3,91	259	3,52	233	381	328	298	6407	3,92	251	3,52	226	C100	
A4	N	C	VRACOV CHOVATEL VSV, A.S. VRACOV	53	293	6284	3,71	233	3,42	215	26/13	160	291	7180	3,55	255	3,45	247	397	213	291	6957	3,58	249	3,44	239	C98	
A4	N	C	BREZINA CHOVATEL ZD BREZINA	25	297	5902	4,31	254	3,36	199	29/18	49	289	6421	4,15	267	3,36	216	387	74	292	6246	4,20	262	3,36	210	C97	
A4	N	H	BULHARY CHOVATEL ZD BULHARY	90	304	6840	4,03	275	3,30	225	25/01	163	302	8246	4,15	342	3,30	272	439	253	303	7746	4,11	319	3,30	256	H97	
A4	H	C	DEBLIN CHOVATEL ZD DEBLIN	20	290	4387	4,35	191	3,33	146	27/12	42	288	5005	4,15	208	3,37	169	405	62	289	4805	4,21	202	3,36	162	C98	
A4	N	P	TROSKOTOVICE CHOVATEL ZD JIRICE U MIROSLAV	156	303	7768	4,00	311	3,33	259	24/22	237	301	8775	3,86	339	3,25	286	405	393	302	8375	3,91	328	3,28	275	H98	
A4	N	H	RAKVICE CHOVATEL ZD RAKVICE	122	300	8041	3,93	316	3,26	262	24/06	204	299	9505	3,89	370	3,23	307	405	326	300	8957	3,90	349	3,24	290	H100	
A4	N	H	SVITAVKA VK CHOVATEL ZD SEBRANICE	40	303	8590	3,45	297	3,18	273	25/15	72	300	8914	3,44	307	3,23	288	424	112	301	8798	3,44	303	3,21	283	H98	
A4	N	C	BENESOV-KU CHOVATEL ZD SKALY, DRUZSTVO	67	294	6126	4,22	258	3,51	215	29/15	144	289	6680	4,18	279	3,44	230	386	211	291	6504	4,19	273	3,46	225	C85	
A4	N	H	VELKE BILOVICE CHOVATEL ZD VELKE BILOVICE	75	297	7755	3,48	270	3,37	261	26/19	164	297	8280	3,51	291	3,33	276	441	239	297	8115	3,50	284	3,34	271	H97	
A4	N	H	UJEZD U KUNSTATU CHOVATEL ZDV NYROV	30	298	7057	3,37	238	3,39	239	27/28	60	298	6942	3,47	241	3,36	233	470	90	298	6980	3,44	240	3,37	235	H85	
A4	N	C	BYKOVICE-KRAVY	91	300	6023	4,00	241	3,47	209	27/06	119	297	6816	3,94	269	3,47	237	428	210	298	6473	3,97	257	3,47	225	C97	
A4	N	C	KOZAROV	6	296	6029	4,17	252	3,45	208	26/20	10	289	6034	4,27	258	3,55	214	405	16	292	6032	4,23	255	3,51	212	C83R13	
A4	N	P	KOZAROV CHOVATEL ZEAS LYSICE,A.S.	31	301	8341	3,81	318	3,33	278	26/17	42	295	8470	3,85	326	3,38	286	421	73	298	8415	3,83	322	3,36	283	H98	
				128	300	6585	3,95	260	3,42	225	27/01	171	296	7177	3,93	282	3,45	248	425	299	298	6923	3,94	273	3,44	238	C69H30	
A4	N	H	OLBRAMKOSTEL VKK CHOVATEL ZEM.DRU.OLBRAMKOSTEL	71	299	8441	3,75	316	3,22	272	23/21	123	298	9931	3,68	365	3,16	314	401	194	299	9386	3,70	347	3,18	298	H100	

				P R V N I L A K T A C E									D R U H E A D A L S I L A K T A C E						V S E C H N Y L A K T A C E									
1	2	3	4	5	6	7	8	9	10	11	12	13	14	15	16	17	18	19	20	21	22	23	24	25	26	27	28	29
<b>JIHOMORAVSKY KRAJ</b>																												
A4	N	P	KOROLUPY CHOVATEL ZEM.DRUZST. KOROLUPY	71	304	7292	3,80	277	3,40	248	24/29	110	297	7523	3,77	283	3,45	260	393	181	299	7432	3,78	281	3,43	255	H77C16	
A4	N	P	VEVERSKÉ KNINICE CHOVATEL ZEM.SPOL.VEVERI,A.S.	17	282	5842	3,73	218	3,23	188	30/19	29	290	6656	3,88	258	3,15	210	450	46	287	6355	3,83	243	3,18	202	R61H35	
A4	N	C	NASEDLOVICE CHOVATEL ZEMAS,A.S. CEJC	108	295	4826	3,85	186	3,37	163	26/22	279	295	6354	3,63	231	3,31	211	389	387	295	5928	3,68	218	3,33	197	C74H17	
A4	N	H	SITBORICE CHOVATEL ZEMAX SITBORICE,A.S.	63	304	9076	3,44	312	3,23	293	23/00	82	303	11425	3,51	401	3,13	358	423	145	303	10404	3,48	362	3,17	330	H95	
A4	N	H	CEJKOVICE CHOVATEL ZEMEDELSKA A.S.	113	300	7893	3,84	303	3,30	261	24/29	196	299	8798	3,78	333	3,27	288	406	309	300	8467	3,80	322	3,28	278	H95	
A4	N	H	UHERCICE	176	299	8578	3,42	294	3,23	277	23/14	271	298	9396	3,46	325	3,20	300	410	447	298	9074	3,45	313	3,21	291	H98	
A4	N	C	VELKÉ NEMCICE CHOVATEL ZEMOS A.S.	133	298	6604	3,93	259	3,54	234	25/21	309	296	7831	3,60	282	3,39	265	390	442	296	7461	3,69	275	3,43	256	C90	
				309	299	7729	3,61	279	3,35	259	24/13	580	297	8562	3,53	302	3,29	282	400	889	297	8272	3,55	294	3,31	274	H51C44	
A4	N	C	LANCOV CHOVATEL ZEMOS LESNA SP.SRO	63	300	6454	3,88	251	3,47	224	28/06	85	293	7396	3,88	287	3,49	258	415	148	296	6995	3,88	271	3,48	243	C94	
A4	H	C	SOSUVKA	52	299	6964	3,98	277	3,46	241	31/22	143	296	8133	3,96	322	3,37	274	403	195	297	7821	3,96	310	3,39	265	C77H20	
A4	H	C	ZDAR CHOVATEL ZEMSPOL A.S.SLOUP	70	298	6835	3,97	271	3,54	242	32/10	180	296	7407	3,82	283	3,43	254	385	250	297	7247	3,86	280	3,46	251	C93	
				122	299	6890	3,97	274	3,51	242	32/02	323	296	7728	3,88	300	3,40	263	393	445	297	7498	3,91	293	3,43	257	C86	
A4	N	H	BORITOV CHOVATEL ZEPO BORITOV,DRUZST.	134	298	8496	3,82	325	3,29	280	25/08	177	296	9367	3,81	357	3,32	311	389	311	297	8992	3,82	343	3,31	298	H82	
A4	N	H	RAJEC CHOVATEL ZERA RAJEC A.S.	68	301	6860	3,91	268	3,04	209	24/27	176	298	7873	3,93	309	3,09	243	419	244	299	7591	3,93	298	3,08	233	H100	
A4	N	P	STRAZNICE CHOVATEL ZEROTIN,A.S.	132	301	6596	3,96	261	3,35	221	27/06	270	300	7312	3,93	287	3,39	248	406	402	300	7077	3,94	279	3,38	239	C35H32R22	
A4	N	P	IVANOVICE	77	301	8162	3,71	303	3,24	264	25/20	114	299	9565	3,61	346	3,24	310	439	191	299	8999	3,65	328	3,24	292	H96J03	
A4	N	P	VKK RYBNICEK CHOVATEL ZOD HANA,DRUZSTVO	191	302	8475	3,64	309	3,15	267	26/06	347	301	10006	3,53	353	3,17	318	423	538	301	9463	3,57	338	3,17	300	H92	
				268	302	8385	3,66	307	3,17	266	26/02	461	300	9897	3,55	351	3,19	316	427	729	301	9341	3,59	335	3,18	298	H93	
A4	N	P	HVEZDLICE CHOVATEL ZP HVEZDLICE A.S.	66	303	7875	3,08	243	3,27	257	23/19	112	300	8755	3,26	286	3,22	282	391	178	301	8428	3,20	270	3,23	273	H94	
A4	N	H	NESYT CHOVATEL ZP MIKULCICE A.S.	77	304	7725	4,11	317	3,42	264	25/19	104	301	8485	4,04	343	3,38	287	437	181	302	8162	4,07	332	3,40	277	H99	
A4	H	P	DOMASOV CHOVATEL ZS DEVET KRIZU, A.S.	77	298	7226	3,84	278	3,34	241	26/05	91	294	8154	3,92	319	3,33	272	418	168	296	7729	3,89	300	3,33	258	H88	
<b>VYSLEDKY ZA JIHOMORAVSKY KRAJ</b>				<b>6637</b>	<b>300</b>	<b>7326</b>	<b>3,81</b>	<b>279</b>	<b>3,34</b>	<b>245</b>	<b>26/04</b>	<b>11706</b>	<b>298</b>	<b>8249</b>	<b>3,76</b>	<b>310</b>	<b>3,32</b>	<b>274</b>	<b>409</b>	<b>18343</b>	<b>299</b>	<b>7915</b>	<b>3,78</b>	<b>299</b>	<b>3,33</b>	<b>263</b>	<b>H64C32</b>	



-----P R V N I L A K T A C E-----					-----DRUHE A DALSI LAKTACE-----						V S E C H N Y L A K T A C E-----																	
1	2	3	4	5	6	7	8	9	10	11	12	13	14	15	16	17	18	19	20	21	22	23	24	25	26	27	28	29
<b>OLOMOUCKY KRAJ</b>																												
A4	N	P	KRCMAN VKK CHOVATEL AGRA VELKY TYNEC,A.S	150	300	8777	3,81	335	3,35	294	24/19	236	296	9364	4,13	387	3,36	315	404	386	298	9136	4,01	367	3,36	307	H78R13	
A4	N	H	ZELATOVICE VKK 1 CHOVATEL AGRAS ZELATOVICE,A.S	191	303	9586	3,09	296	3,29	316	24/20	211	302	9915	3,21	318	3,37	334	447	402	303	9759	3,15	307	3,33	325	H99	
A4	H	-	ST.C.VODA-174 CHOVATEL AGRO A.R.W.	7	305	7910	3,39	268	3,23	255	28/04	19	282	8296	3,65	303	3,30	274	427	26	288	8192	3,58	293	3,28	269	H98	
A4	H	C	OTINOVES CHOVATEL AGRO ROZSTANI, DRUZ.	56	294	4375	4,41	193	3,48	152	31/01	131	287	5431	4,42	240	3,44	187	401	187	289	5115	4,42	226	3,45	176	C97	
A4	S	N	P	JEZERNICE SCH CHOVATEL AGROCHOVJEZERNICE AS	89	295	8034	3,74	301	3,44	277	26/06	116	297	8606	3,72	320	3,43	295	431	205	296	8358	3,73	312	3,43	287	C43H27R23
A4	N	C	TISTIN	77	303	6132	3,83	235	3,51	215	28/25	154	302	7362	3,56	262	3,50	258	406	231	302	6952	3,64	253	3,50	243	C86R12	
A4	N	C	TISTIN -PORODNA CHOVATEL AGRODR.TISTIN	87	294	5782	3,78	219	3,49	202	28/30	221	296	7177	3,54	254	3,48	250	400	308	296	6783	3,60	244	3,48	236	C87	
A4	N	H	ROVENSKO 174 CHOVATEL AGRODRUZSTVO ZABREH	164	298	5946	3,80	226	3,50	208	28/27	375	299	7253	3,55	258	3,49	253	403	539	299	6855	3,62	248	3,49	239	C87	
A4	N	H	ROVENSKO 174 CHOVATEL AGRODRUZSTVO ZABREH	124	291	8499	4,14	352	3,37	286	26/05	204	294	9735	4,10	399	3,32	323	396	328	293	9268	4,11	381	3,34	309	H97	
A4	H	H	SKOROSICE 196 CHOVATEL AGROPARKL S.R.O.	2	281	5902	3,40	201	3,20	189	25/22	12	281	7336	3,62	266	3,25	238	402	14	281	7131	3,59	256	3,24	231	H90	
A4	N	P	CHROMEK K 400 CHOVATEL BLUDOVSKA A.S.	46	287	6221	3,63	226	3,53	220	28/15	62	279	7237	3,60	261	3,37	244	410	108	282	6804	3,61	246	3,43	234	C61H27	
A4	N	P	BYSKOVICE 2 CHOVATEL BROSSA BYSKOVICE SRO	28	303	7923	3,66	290	3,33	264	24/29	48	301	8038	3,80	306	3,34	268	437	76	302	7996	3,75	300	3,33	266	H98	
A4	N	H	NOVY DVUR CHOVATEL DR.OSICKA V.CERVENKA	74	302	8847	3,74	331	3,30	292	28/25	136	299	10195	3,71	378	3,33	339	449	210	300	9720	3,72	361	3,32	323	H89	
A4	N	H	BOHUSLAVICE	135	301	7762	3,66	284	3,42	266	24/28	212	299	8268	3,77	312	3,40	281	449	347	300	8071	3,73	301	3,41	275	H98	
A4	N	H	LUKAVICE 174 CHOVATEL DUBICKA ZEMEDL.A.S.	62	301	7384	3,80	281	3,39	250	24/21	102	292	8604	3,68	317	3,28	282	458	164	295	8143	3,72	303	3,32	270	H97	
A4	H	-	MALA MORAVA NK CHOVATEL FARMA MORAVA S.R.O.	197	301	7643	3,71	283	3,41	261	24/26	314	297	8377	3,74	314	3,36	281	452	511	298	8094	3,73	302	3,38	273	H97	
A4	H	-	MALA MORAVA NK CHOVATEL FARMA MORAVA S.R.O.	4	278	2671	4,55	122	3,02	81	30/24	5	265	3342	3,51	117	2,90	97	452	9	271	3044	3,91	119	2,95	90	C78K14	
A4	N	H	ZABESTNI LHOTA 65 CHOVATEL FARMA NEMCOVI	11	301	7128	3,94	281	3,37	240	23/06	20	299	8512	3,73	317	3,41	290	391	31	300	8021	3,79	304	3,39	272	H100	
A4	N	P	PAPUVKA VKK CHOVATEL FARMA PAPUVKA-PESEK	91	300	7309	3,78	276	3,44	251	26/10	133	299	8382	3,73	312	3,36	281	429	224	299	7946	3,74	298	3,39	269	H60C20I19	
A4	H	H	FARMA SKALICKA CHOVATEL GENOSERVIS, A.S.	50	299	10218	3,64	372	3,27	334	26/08	50	301	11857	3,60	427	3,21	380	448	100	300	11038	3,62	399	3,23	357	H100	
A4	S	N	C	URCICE IV	91	305	7260	3,85	280	3,60	262	27/04	195	302	8924	3,76	336	3,51	313	378	286	303	8395	3,79	318	3,54	297	C99
A4	S	N	C	VRANOVICE CHOVATEL HD URCICE,DRUZSTVO	91	296	6459	3,86	250	3,58	231	27/02	167	294	7201	3,83	276	3,53	254	377	258	294	6939	3,84	266	3,54	246	C94
A4	S	N	C	URCICE IV CHOVATEL HD URCICE,DRUZSTVO	182	300	6859	3,86	265	3,59	246	27/03	362	298	8129	3,79	308	3,52	286	378	544	299	7704	3,81	294	3,54	273	C97

P R V N I L A K T A C E					D R U H E A D A L S I L A K T A C E							V S E C H N Y L A K T A C E																
1	2	3	4	5	6	7	8	9	10	11	12	13	14	15	16	17	18	19	20	21	22	23	24	25	26	27	28	29

**OLOMOUCKÝ KRAJ**

A4	H	-	PORUBA	19	301	8742	3,49	305	3,14	274	24/12	36	297	9644	3,78	365	3,17	306	424	55	298	9333	3,69	344	3,16	295	H97
			CHOVATEL HORNÍKOVA ZDENKA																								
A4	H	H	HRABISIN 174	30	287	6746	4,12	278	3,25	219	30/08	27	284	7646	4,32	330	3,10	237	416	57	285	7172	4,22	302	3,17	228	H97
			CHOVATEL HRADO A.S. HRABISIN																								
A4	N	H	STRITEZ NAD LUD.	51	303	8640	3,47	300	3,34	288	25/20	53	302	9793	3,65	358	3,30	323	498	104	302	9227	3,57	329	3,32	306	H99
			CHOVATEL HRANICKO A.S.																								
A4	H	-	VELKE LOSINY N	3	267	4890	3,92	192	3,12	152	26/30	6	255	4785	3,92	188	3,34	160	379	9	259	4820	3,92	189	3,26	157	H92
			CHOVATEL ING.DIVISOVA BLAZENA																								
A4	H	H	JINDRICHOV C.1	19	303	7265	3,45	251	3,45	250	31/07	20	301	7602	3,53	269	3,43	261	452	39	302	7438	3,49	260	3,44	256	H91
			CHOVATEL ING.HOLCAK LUBOMIR																								
A4	N	H	MIKULOVICE, MLYNSKA	44	297	6183	3,87	239	3,39	210	27/11	59	291	7484	3,75	281	3,26	244	399	103	294	6928	3,80	263	3,31	230	H99
			CHOVATEL K-AGRO MIKULOVICE																								
A4	H	-	HOSTICE 100	23	291	4326	4,16	180	3,31	143	28/28	32	298	5307	4,13	219	3,30	175	423	55	295	4897	4,14	203	3,30	162	C87
A4	H	-	HOSTICE 174	18	285	4215	4,45	188	3,25	137	28/19	69	290	4854	4,30	209	3,28	159	416	87	289	4722	4,33	204	3,28	155	C84
			CHOVATEL KAMENICEK A.S.	41	288	4278	4,29	183	3,29	141	28/24	101	293	4998	4,24	212	3,29	164	418	142	291	4790	4,25	204	3,29	158	C85
A4	H	H	LIBINA VKK	177	293	8407	3,69	310	3,40	286	23/27	313	293	9680	3,63	351	3,30	320	368	490	293	9221	3,65	336	3,34	308	H99
A4	H	H	SUMVALD	112	296	7319	3,64	266	3,32	243	23/27	236	296	8572	3,73	319	3,33	285	411	348	296	8169	3,70	302	3,33	272	H99
			CHOVATEL LIBINSKA AGRO, A.S.	289	294	7985	3,67	293	3,37	269	23/27	549	294	9204	3,67	338	3,31	305	387	838	294	8784	3,67	322	3,33	293	H100
A4	H	H	JINDRICHOV K 2	26	302	7618	4,19	319	3,30	252	27/14	35	300	8261	4,40	363	3,36	277	463	61	301	7987	4,31	345	3,33	266	H96
A4	H	H	JINDRICHOV K 3	39	303	6748	3,85	260	3,35	226	26/09	54	304	7614	4,06	309	3,39	258	459	93	303	7251	3,98	288	3,37	245	H99
			CHOVATEL LUHA, ZEMEDELSKA A.S.	65	302	7096	4,00	284	3,33	236	26/23	89	302	7868	4,20	330	3,38	266	460	154	302	7542	4,12	311	3,36	253	H98
A4	N	H	MEDLOV VKK	138	294	10140	3,57	362	3,19	323	23/18	232	296	11622	3,74	434	3,24	376	405	370	295	11069	3,68	407	3,22	357	H99
			CHOVATEL MESPOL MEDLOV, A.S.																								
A4	N	H	MOHELNICE K 1	170	295	8222	3,69	303	3,43	282	23/27	301	293	10144	3,71	377	3,33	338	378	471	294	9450	3,70	350	3,36	318	H99
			CHOVATEL MOHELNICKA ZEM.A.S.																								
A4	N	H	PROSENICE	198	303	10424	3,82	398	3,39	353	23/17	307	303	11098	3,94	437	3,35	371	418	505	303	10834	3,89	422	3,36	364	H98
			CHOVATEL MORAVSKA ZEMEDELSKA																								
A4	H	-	PAVLOVICE 114	2	305	5531	3,74	207	3,46	192	24/01	5	296	6588	3,71	244	3,39	223	382	7	298	6286	3,72	234	3,41	214	C63K25X13
			CHOVATEL NOVOTNY JAN																								
A4	N	H	DLOUHA LOUCKA VKK	98	296	7162	3,91	280	3,28	235	24/25	149	296	8219	4,09	336	3,29	271	409	247	296	7799	4,02	314	3,29	256	H99
			CHOVATEL OD DLOUHA LOUCKA																								
A4	N	H	LOSTICE 174	161	296	8864	3,58	317	3,25	288	24/23	227	290	9699	3,53	343	3,26	317	381	388	292	9353	3,55	332	3,26	305	H98
			CHOVATEL PALOMO A.S.																								
A4	N	H	MLADEJOVICE VKK	141	302	8329	3,38	282	3,21	268	27/11	195	298	8317	3,51	292	3,17	263	482	336	300	8322	3,46	288	3,19	265	H99
			CHOVATEL PASEKA ZEMEDEL.A.S.																								
A4	N	P	VESELICKO	25	301	6456	4,10	265	3,43	222	26/26	26	299	6300	4,23	267	3,46	218	476	51	300	6376	4,17	266	3,45	220	H86
			CHOVATEL PODZAMCI, ZEM.A.S.																								

				P R V N I L A K T A C E									DRUHE A DALSI LAKTACE						V S E C H N Y L A K T A C E									
1	2	3	4	5	6	7	8	9	10	11	12	13	14	15	16	17	18	19	20	21	22	23	24	25	26	27	28	29
<b>OLOMOUCKY KRAJ</b>																												
A4	N	P	PNovice VKK CHOVATEL RD PNOVICE	22	302	9278	3,46	321	3,14	291	25/23	42	301	8108	3,52	285	3,24	263	449	64	301	8510	3,50	298	3,20	273	H97	
A4	N	P	ZEROTIN CHOVATEL RD ZEROTIN	16	305	7753	3,88	301	3,39	263	26/05	46	303	7761	3,78	294	3,34	259	460	62	303	7759	3,81	296	3,35	260	H59R33	
A4	N	H	BISKUPICE CHOVATEL ROL.SPOL.KLAS,S.R.O.	64	302	7314	3,57	261	3,18	232	26/02	90	298	7826	3,48	272	3,19	250	423	154	300	7613	3,51	267	3,19	243	H98	
A4	N	H	BILOVICE VKK CHOVATEL ROLS LESANY,SP.SRO	105	303	8424	3,71	313	3,27	276	26/22	178	302	9785	3,60	352	3,22	316	414	283	302	9280	3,64	338	3,24	301	H99	
A4	H	H	BILY POTOK NS CHOVATEL SABAS S.R.O.JAVORNIK	58	299	7005	3,46	243	3,19	223	24/24	94	299	8197	3,55	291	3,11	255	454	152	299	7742	3,52	273	3,13	243	H96	
A4	N	H	VLKOS CHOVATEL SALIX MORAVA A.S.	171	302	9649	3,98	384	3,22	310	24/01	176	299	10174	4,07	414	3,20	326	425	347	301	9915	4,02	399	3,21	318	H99	
A4	N	P	KRALICE NA HANE 211 CHOVATEL SKACEL KAREL	17	291	5655	3,84	217	3,18	180	26/27	41	283	6335	3,89	247	3,34	212	383	58	286	6136	3,88	238	3,30	203	C63H31	
A4	N	P	ZAMRSKY CHOVATEL SKALAGRO, A.S.	23	291	7869	3,88	305	3,17	249	27/14	75	295	8900	3,60	321	3,16	281	393	98	294	8658	3,66	317	3,16	274	H95	
A4	H	-	BRANNA CHOVATEL SKRIVANKOVA VLASTA	12	295	3581	4,17	149	3,08	110	35/28	43	280	3976	4,09	162	3,36	134	430	55	283	3890	4,10	160	3,31	129	K66C17	
A4	N	H	HOLUBICE 31 CHOVATEL SMYCKA MARTIN	39	297	6753	3,74	252	3,39	229	28/00	44	293	7664	3,68	282	3,35	257	489	83	295	7236	3,70	268	3,37	244	H69C20	
A4	N	H	LIBIVA 13 CHOVATEL SNEVAJS ANTONIN	7	303	6489	3,73	242	3,02	196	26/23	13	303	7510	3,09	232	3,12	234	432	20	303	7153	3,29	236	3,09	221	H100	
A4	N	P	TROUBELICE VKK CHOVATEL TAGROS TROUBELICE AS	171	303	8083	3,95	319	3,33	269	25/07	286	301	8640	3,89	336	3,35	289	395	457	302	8432	3,91	330	3,34	282	H95	
A4	H	C	PROTIVANOV CHOVATEL TAURUS, DRUZSTVO	152	295	5312	3,86	205	3,46	184	28/04	509	293	6886	3,82	263	3,42	235	388	661	294	6524	3,83	250	3,43	223	C97	
A4	N	P	TROUBKY CHOVATEL TROUBECKA HOSPOD.A.S	108	300	8675	3,52	305	3,17	275	24/29	199	295	9200	3,54	326	3,15	290	409	307	297	9016	3,54	319	3,16	285	H98	
A4	H	C	LUBOMER CHOVATEL VOJ.LES. A ST. CR	58	299	6069	3,95	240	3,50	213	28/17	98	293	6277	4,02	252	3,42	215	415	156	295	6200	4,00	248	3,45	214	R48C30K22	
A4	N	H	VYSEHORKY 5 CHOVATEL VYJIDACEK RADOMIR	11	305	10292	3,71	382	3,32	342	25/05	17	295	12351	3,71	458	3,24	401	418	28	299	11542	3,71	428	3,27	377	H100	
A4	N	P	VSECHOVICE CHOVATEL ZAHORAN, A.S.	102	301	8269	3,59	297	3,20	265	24/30	103	298	9170	3,63	333	3,23	296	457	205	299	8722	3,61	315	3,21	280	H96	
A4	H	-	STARÁ VES CHOVATEL ZAKOPALOVA PETRA	13	301	8236	4,03	332	3,20	263	24/19	31	300	10330	4,13	426	3,24	335	386	44	300	9712	4,10	399	3,23	314	H90	

				P R V N I L A K T A C E									DRUHE A DALSI LAKTACE									V S E C H N Y L A K T A C E								
1	2	3	4	5	6	7	8	9	10	11	12	13	14	15	16	17	18	19	20	21	22	23	24	25	26	27	28	29		
<b>OLOMOUCKY KRAJ</b>																														
A4	N	C	ZAKOVICE 1 CHOVATEL ZAKOVICKA S.R.O.	3	276	7362	3,58	263	3,08	227	25/22	8	256	6151	3,85	237	3,35	206	492	11	262	6481	3,76	244	3,27	212	H73R16			
A4	H	H	VELEBOR 26 CHOVATEL ZBORIL MARTIN	4	250	8013	3,43	275	3,25	261	25/25	7	283	10644	3,60	383	3,17	338	359	11	271	9687	3,55	343	3,20	310	H92			
A4	N	H	BENKOV VKK CHOVATEL ZD AGROBEN STRELICE	54	300	9338	3,40	318	3,31	309	24/21	128	298	10645	3,30	351	3,36	357	394	182	299	10257	3,33	341	3,34	343	H97			
A4	N	H	STARNOV VKK CHOVATEL ZD BOHUNOVICE S.R.O.	119	302	9002	3,73	336	3,29	296	26/02	187	300	9880	3,77	372	3,27	323	402	306	301	9539	3,75	358	3,28	313	H100			
A4	N	C	DOLOPLAZY VKK CHOVATEL ZD DOLOPLAZY	50	305	5377	4,17	224	3,56	191	30/18	102	303	5461	4,17	228	3,60	197	438	152	303	5433	4,17	227	3,59	195	C96			
A4	N	P	DREVOHOSTICE 202 CHOVATEL ZD DREVOHOSTICE	96	299	6097	3,61	220	3,58	218	26/05	156	300	6976	3,73	260	3,55	247	418	252	300	6641	3,69	245	3,56	236	C41R28H23			
A4	N	H	BOLELOUC VKK CHOVATEL ZD DUB NA MORAVE	188	299	8941	3,57	319	3,22	288	24/23	362	298	9937	3,46	344	3,21	319	397	550	298	9597	3,50	336	3,21	308	H98			
A4	N	P	HANOVICE VKK CHOVATEL ZD HANOVICE	110	300	8554	3,88	332	3,39	290	24/09	234	301	9420	3,97	374	3,41	321	408	344	300	9143	3,94	361	3,41	311	H98			
A4	N	H	HNEVOTIN VKK CHOVATEL ZD HNEVOTIN	60	296	7887	3,67	289	3,27	258	26/16	84	300	8625	3,96	341	3,31	286	418	144	298	8317	3,84	320	3,29	274	H99			
A4	N	P	HNOJICE VKK CHOVATEL ZD HNOJICE	72	302	8277	3,69	306	3,29	272	24/26	134	297	9328	3,68	343	3,23	301	441	206	298	8961	3,69	330	3,25	291	H85			
A4	H	H	BUKOVICE K240	93	301	7081	3,78	268	3,18	225	28/05	172	300	7763	3,90	302	3,15	245	416	265	301	7523	3,86	290	3,16	238	H96			
A4	H	H	DOMASOV CHOVATEL ZD JESENIK	71	298	6382	3,86	246	3,16	201	27/19	58	296	6622	3,91	259	3,21	213	415	129	297	6490	3,88	252	3,18	206	H98			
				164	300	6778	3,81	258	3,17	215	27/29	230	299	7475	3,90	291	3,17	237	415	394	299	7185	3,87	278	3,17	228	H96			
A4	N	P	KLENOVICE-PORODNA CHOVATEL ZD KLENOVICE	134	298	8426	3,51	296	3,30	278	25/22	261	295	8417	3,45	290	3,30	278	418	395	296	8420	3,47	292	3,30	278	H79C21			
A4	N	P	KOKORY K 174 CHOVATEL ZD KOKORY	102	298	6222	3,58	223	3,33	207	25/07	114	296	7162	3,52	252	3,22	230	447	216	297	6718	3,55	238	3,27	219	H49C23R20			
A4	H	-	LIPOVA CHOVATEL ZD LIPOVA	31	303	5950	4,34	258	3,59	214	31/01	39	303	6633	4,39	291	3,57	236	435	70	303	6330	4,37	276	3,58	226	C96			
A4	N	C	DOMAMYSLICE CHOVATEL ZD MORAVAN-PROSTEJOV	56	302	6231	3,88	242	3,37	210	27/12	91	304	7903	3,73	295	3,30	260	420	147	303	7266	3,78	275	3,32	241	H46C44			
A4	N	C	MYSLEJOVICE CHOVATEL ZD MYSLEJOVICE, DRUZ.	69	303	6184	4,09	253	3,55	220	26/01	93	304	6822	3,93	268	3,52	240	431	162	304	6550	4,00	262	3,53	231	C57R34			
A4	N	H	OLSANY II CHOVATEL ZD OLSANY HABLOV	31	300	6542	3,95	259	3,37	221	26/18	53	298	7451	3,91	291	3,41	254	407	84	299	7116	3,92	279	3,40	242	H80R16			

				P R V N I L A K T A C E									DRUHE A DALSI LAKTACE						V S E C H N Y L A K T A C E									
1	2	3	4	5	6	7	8	9	10	11	12	13	14	15	16	17	18	19	20	21	22	23	24	25	26	27	28	29
<b>OLOMOUCKY KRAJ</b>																												
A4	H	H	PARTUTOVICE K1 CHOVATEL ZD PARTUTOVICE	58	302	8672	3,89	337	3,20	277	24/03	94	300	9369	3,71	348	3,17	297	417	152	301	9103	3,78	344	3,18	289	H100	
A4	N	H	RENOTY VKK CHOVATEL ZD RENOTY-DETRICHOV	35	302	8202	3,49	287	3,31	271	25/17	81	297	8630	3,42	295	3,29	284	394	116	298	8501	3,44	293	3,30	280	H100	
A4	N	H	LOUCANY VKK CHOVATEL ZD SENICE NA HANE	183	302	7516	3,88	292	3,37	253	25/07	223	300	7722	3,92	303	3,39	262	407	406	301	7629	3,90	298	3,38	258	H97	
A4	N	C	SMRZICE CHOVATEL ZD SMRZICE	62	290	6027	3,80	229	3,54	213	29/13	104	293	7007	3,58	251	3,50	245	388	166	292	6641	3,65	243	3,51	233	C92	
A4	N	H	TESETICE VKK CHOVATEL ZD TESETICE	83	300	7692	3,50	269	3,30	254	24/25	152	298	8747	3,58	313	3,25	285	439	235	299	8374	3,55	297	3,27	274	H95	
A4	N	P	PRIKAZY VKK	91	300	8345	3,92	327	3,37	281	24/25	158	298	9256	3,91	362	3,33	308	418	249	299	8923	3,91	349	3,34	298	H97	
A4	N	P	UNCOVICE VKK CHOVATEL ZD UNCOVICE	100	299	8654	3,91	339	3,36	291	25/23	244	299	9685	3,91	379	3,35	324	422	344	299	9385	3,91	367	3,35	314	H96	
				191	299	8507	3,92	333	3,36	286	25/09	402	299	9516	3,91	372	3,34	318	420	593	299	9191	3,91	360	3,35	308	H97	
A4	N	H	VRAHOVICE CHOVATEL ZD VRAHOVICE	48	302	8747	3,44	301	3,17	277	24/18	146	301	8567	3,66	314	3,23	277	429	194	301	8612	3,61	310	3,22	277	H96	
A4	N	C	VRBATKY CHOVATEL ZD VRBATKY	42	293	5160	4,09	211	3,42	176	25/09	129	293	5843	3,87	226	3,36	196	407	171	293	5675	3,92	222	3,37	192	C88	
A4	N	P	SOBECHLEBY KSP CHOVATEL ZD ZAHORI	79	295	8502	3,51	299	3,16	269	27/12	102	296	9408	3,62	340	3,16	297	417	181	296	9012	3,57	322	3,16	285	H91	
A4	N	H	TUCIN CHOVATEL ZDRAHAL LEOS	5	305	8007	3,51	281	3,36	269	24/07	15	305	10347	3,23	334	3,37	348	427	20	305	9762	3,29	321	3,37	329	H100	
A4	H	C	BREZNA 1 CHOVATEL ZEAS BREZNA	200	297	6120	4,03	247	3,53	216	26/30	333	294	7322	3,92	287	3,44	252	400	533	295	6871	3,96	272	3,47	238	C47R44	
A4	H	H	DOMASOV U STERN. CHOVATEL ZEVYR S.R.O.	25	305	7716	3,49	270	3,22	249	25/27	61	302	8423	3,80	320	3,31	279	451	86	303	8217	3,72	305	3,29	270	H98	
A4	N	C	VRCHOSLAVICE CHOVATEL ZOD AGRISPOL MORICE	52	300	6192	3,86	239	3,43	212	26/24	150	298	7310	3,73	273	3,39	248	414	202	299	7022	3,76	264	3,40	239	C92	
A4	N	P	CERNOTIN	24	299	8305	3,66	304	3,29	273	25/26	40	297	8076	3,95	319	3,29	265	438	64	297	8162	3,84	313	3,29	268	H99	
A4	N	P	HLUZOV CHOVATEL ZOD CERNOTIN	21	305	7872	3,59	283	3,33	262	26/01	31	301	7638	3,75	287	3,32	254	437	52	302	7733	3,68	285	3,32	257	H100	
				45	301	8103	3,63	294	3,31	268	25/28	71	298	7885	3,87	305	3,30	260	437	116	300	7969	3,77	301	3,30	263	H99	
A4	H	C	DZBEL CHOVATEL ZOD DEJAS	40	303	6887	3,99	275	3,53	243	27/24	97	303	7916	3,91	310	3,47	274	393	137	303	7616	3,93	299	3,48	265	C94	
A4	H	C	KLADKY CHOVATEL ZOD LUDMIROV	95	300	6170	4,11	254	3,51	217	27/19	244	298	7483	3,99	299	3,51	263	409	339	298	7115	4,02	286	3,51	250	C91	
A4	N	C	NEMCICE IV CHOVATEL ZOD NEMCICE N/H.,DR.	64	299	7152	3,95	282	3,48	249	26/30	159	294	7429	3,76	280	3,44	256	393	223	296	7349	3,82	280	3,45	254	C95	

		P R V N I L A K T A C E											D R U H E A D A L S I L A K T A C E											V S E C H N Y L A K T A C E										
1	2	3	4	5	6	7	8	9	10	11	12	13	14	15	16	17	18	19	20	21	22	23	24	25	26	27	28	29						
<b>OLOMOUCKY KRAJ</b>																																		
A4	N	C	SOBESUKY CHOVATEL ZOD PLUMLOV		35	296	4944	4,23	209	3,39	168	26/12	70	298	5945	4,14	246	3,37	201	404	105	298	5611	4,17	234	3,38	190	C94						
A4	N	C	PTENI CHOVATEL ZOD PTENI		37	305	5993	4,00	240	3,61	216	27/02	89	302	6922	3,81	264	3,57	247	421	126	303	6649	3,86	257	3,58	238	C77R22						
A4	N	H	UJEZD VKK CHOVATEL ZODV UJEZD U UNICOVA		141	298	7813	3,86	301	3,38	264	26/07	173	293	8466	3,84	325	3,33	282	430	314	295	8173	3,85	315	3,35	274	H90						
A4	H	C	JEDLI 83		77	297	5967	4,16	248	3,56	213	26/27	172	296	6485	4,22	273	3,56	231	402	249	296	6325	4,20	266	3,56	225	C52R38						
A4	H	C	SVEBOHOV SK CHOVATEL ZS A.S. JEDLI		19	299	5700	4,29	245	3,51	200	26/02	43	293	6354	3,84	244	3,52	223	388	62	295	6154	3,97	244	3,52	216	C52R34K14						
A4	H	C	RAKOVA CHOVATEL ZS BOHUSLAVICE A.S.		96	297	5914	4,18	247	3,55	210	26/22	215	295	6459	4,14	268	3,55	229	399	311	296	6291	4,15	261	3,55	223	C52R37						
A4	H	C	RAKOVA CHOVATEL ZS BOHUSLAVICE A.S.		84	305	6173	3,99	246	3,53	218	27/24	211	304	6514	4,00	260	3,50	228	420	295	305	6417	4,00	256	3,51	225	C74H19						
A4	N	P	CISAROV CHOVATEL ZS POBECVI A.S.		81	301	8614	3,50	301	3,14	271	25/17	149	299	9793	3,47	340	3,06	300	418	230	300	9378	3,48	327	3,09	290	H95						
A4	H	H	BUDETSKO CHOVATEL ZS TERRIS S.R.O.		53	301	7748	3,89	301	3,21	249	23/09	79	302	9540	3,77	360	3,21	307	424	132	302	8821	3,81	336	3,21	283	H99						
<b>VYSLEDKY ZA OLOMOUCKY KRAJ</b>					<b>7286</b>	<b>299</b>	<b>7725</b>	<b>3,75</b>	<b>289</b>	<b>3,34</b>	<b>258</b>	<b>25/29</b>	<b>12734</b>	<b>297</b>	<b>8466</b>	<b>3,76</b>	<b>319</b>	<b>3,33</b>	<b>282</b>	<b>413</b>	<b>20020</b>	<b>298</b>	<b>8196</b>	<b>3,76</b>	<b>308</b>	<b>3,33</b>	<b>273</b>	<b>H72C24</b>						

				P R V N I L A K T A C E									DRUHE A DALSI LAKTACE						V S E C H N Y L A K T A C E									
1	2	3	4	5	6	7	8	9	10	11	12	13	14	15	16	17	18	19	20	21	22	23	24	25	26	27	28	29
<b>ZLINSKY KRAJ</b>																												
A4	H	H	STUDLOV	52	305	6887	3,80	262	3,32	229	27/21	36	298	6944	4,00	278	3,35	232	466	88	302	6910	3,88	268	3,33	230	H91	
CHOVATEL AG.STEMA SRO STUDLOV																												
A4	N	P	NITKOVICE HALA 180	59	302	9543	3,34	319	3,45	329	24/19	172	302	10263	3,43	352	3,49	359	425	231	302	10080	3,41	343	3,48	351	H97	
A4	N	P	POCENICE VKK 191	110	304	8384	4,12	345	3,35	281	24/03	291	302	9122	4,22	385	3,42	312	399	401	302	8920	4,19	374	3,40	304	H99	
CHOVATEL AGD MORKOVICE				169	304	8789	3,82	336	3,39	298	24/08	463	302	9546	3,90	372	3,45	329	408	632	302	9344	3,88	363	3,43	321	H98	
A4	N	P	DOLNI NEMCI - VOLNA	203	297	8064	3,71	300	3,29	266	25/03	255	295	9131	3,54	323	3,21	293	408	458	296	8658	3,61	313	3,24	281	H71R28	
CHOVATEL AGRO OKLUKY, A.S.																												
A4	H	P	HVOZDNA	59	296	6977	3,91	273	3,29	230	25/29	156	293	7729	3,84	297	3,34	258	393	215	294	7523	3,86	290	3,32	250	H56R25K12	
CHOVATEL AGRODELTA S R.O.																												
A4	N	H	POSTOUPKY	86	301	7398	4,00	296	3,33	246	24/24	134	300	8006	3,90	312	3,39	271	436	220	300	7768	3,93	306	3,36	261	H99	
CHOVATEL AGRODRUZ.POSTOUPKY																												
A4	N	H	ROSTENI	130	302	7612	3,80	289	3,31	252	25/18	213	301	7694	3,92	301	3,29	254	419	343	301	7663	3,87	297	3,30	253	H98	
CHOVATEL AGRODRUZSTVO ROSTENI																												
A4	H	H	HORNI LIDEC K1	27	304	7372	4,16	306	3,31	244	34/18	50	304	8641	4,41	381	3,29	285	445	77	304	8196	4,33	355	3,30	270	H79K18	
CHOVATEL AGROFYTO SRO LIDECKO																												
A4	N	H	CHROPYNE	350	301	10144	3,80	386	3,08	312	24/13	528	300	10253	3,80	390	3,13	321	432	878	301	10210	3,80	388	3,11	317	H98	
CHOVATEL AGROJECMINEK S.R.O.																												
A4	N	P	KUNOVICE - H	143	301	7268	3,55	258	3,41	248	25/10	159	299	8055	3,62	291	3,36	271	375	302	300	7683	3,59	276	3,38	260	H93	
A4	N	P	KUNOVICE K2	88	294	7156	3,64	260	3,45	247	375	88	294	7156	3,64	260	3,45	247	375	88	294	7156	3,64	260	3,45	247	C99	
CHOVATEL AGROKOMPLEX KUNOVICE				143	301	7268	3,55	258	3,41	248	25/10	247	297	7735	3,62	280	3,39	262	375	390	298	7564	3,60	272	3,40	257	H69C26	
A4	H	H	LHOTA	34	305	9371	3,65	342	3,22	302	26/17	85	303	11222	3,45	387	3,17	356	430	119	303	10693	3,50	374	3,19	341	H100	
CHOVATEL AGROTECH PLUS, SPOL.S																												
A4	N	C	PRUSINOVICE VKK	87	298	6405	3,86	247	3,53	226	26/06	171	291	7331	3,82	280	3,43	251	408	258	294	7019	3,83	269	3,46	243	C99	
CHOVATEL AGROVA A.S.																												
A4	N	H	HLUK	49	300	8695	4,14	360	3,35	291	25/21	113	299	9642	4,11	396	3,32	320	417	162	299	9355	4,12	385	3,33	311	H99	
CHOVATEL DOLNACKO, A.S. HLUK																												
A4	N	H	LUDSLAVICE	1	301	9877	3,63	359	3,13	309	34/30	34	299	9896	4,05	401	3,20	317	433	35	299	9895	4,04	400	3,20	316	H100	
A4	N	H	LUDSLAVICE	155	300	7113	3,98	283	3,29	234	26/24	208	300	8374	4,00	335	3,24	271	444	363	300	7836	3,99	313	3,26	255	H99	
CHOVATEL DOUBRAVA SPOL. S R.O				156	300	7131	3,97	283	3,28	234	26/26	242	300	8588	4,01	344	3,23	278	443	398	300	8017	4,00	320	3,25	261	H100	

		P R V N I L A K T A C E											D R U H E A D A L S I L A K T A C E										V S E C H N Y L A K T A C E									
1	2	3	4	5	6	7	8	9	10	11	12	13	14	15	16	17	18	19	20	21	22	23	24	25	26	27	28	29				
<b>ZLINSKY KRAJ</b>																																
A4	H	H	ZADVERICE CHOVATEL DRUZSTVO ZADV.RAKOVA	97	300	6113	3,95	242	3,30	201	25/29	132	297	7125	3,94	280	3,22	229	453	229	298	6696	3,94	264	3,25	218	H94					
A4	H	H	VALASSKA BYSTRICE 48 CHOVATEL FARMA-ZPZ S.R.O.	18	302	9367	3,54	332	3,18	298	26/27	52	302	9687	3,73	362	3,24	314	441	70	302	9605	3,69	354	3,23	310	H97					
A4	H	C	STITNA NAD VLARI CHOVATEL JAVORNIK - CZ S.R.O.	50	301	4737	4,23	201	3,41	162	28/18	97	298	5137	4,25	218	3,45	177	436	147	299	5001	4,25	212	3,44	172	C88					
A4	H	H	STIPA, VELIKOVSKA 501 CHOVATEL JUMA PLUS S.R.O.	7	297	7591	3,74	284	3,00	227	28/08	8	303	8210	3,89	320	3,08	253	562	15	300	7921	3,83	303	3,04	241	H100					
A4	N	-	MARTINICE CHOVATEL MARTINICE, A.S.	26	299	5894	3,99	235	3,38	199	27/13	92	298	6763	3,67	248	3,34	226	405	118	298	6572	3,73	245	3,35	220	C98					
A4	N	P	UHERSKY OSTROH CHOVATEL OSTROZSKO A.S.	89	300	8012	3,74	300	3,32	266	25/04	136	301	8989	3,81	343	3,28	295	403	225	301	8603	3,79	326	3,30	284	H93					
A4	N	P	PRUSINKY CHOVATEL PLEMENARSKÉ SLUŽBY	280	294	7477	4,22	315	3,37	252	24/05	494	297	8906	3,95	352	3,27	292	392	774	296	8389	4,04	339	3,31	277	H88J01					
A4	N	P	BABICE CHOVATEL POMORAVI BABICE, A.S.	45	304	8381	3,79	318	3,26	273	25/04	77	304	9390	3,73	351	3,27	307	416	122	304	9018	3,75	339	3,27	294	H100					
A4	H	H	SOUHRADY 59 CHOVATEL RASKA STANISLAV	3	305	7072	4,17	295	3,09	218	25/27	8	299	8212	3,91	321	3,17	260	493	11	301	7901	3,98	314	3,15	249	H86V14					
A4	N	H	OLDRICHOVICE CHOVATEL SENEGA, SPOL. S R.O.	23	300	8348	3,84	320	3,22	268	24/12	55	292	9646	3,74	361	3,24	313	430	78	294	9263	3,77	349	3,24	300	H98					
A4	N	P	STARE MESTO CHOVATEL SKOL.HOSPOD.S.R.O.	8	300	6657	4,15	276	3,39	226	28/14	8	299	7689	3,94	303	3,30	254	422	16	300	7173	4,04	290	3,34	240	H84C15					
AT	N	-	VLCNOV 35 CHOVATEL SOBAN PETR	6	305	7981	3,62	289	3,04	243	25/01	13	301	8241	3,74	308	3,18	262	412	19	302	8159	3,70	302	3,14	256	H89					
A4	H	P	VELKY ORECHOV-VOLNA CHOVATEL SVIZELA JOSEF	95	297	7647	3,63	277	3,17	243	28/26	183	298	8503	3,87	329	3,20	272	400	278	298	8211	3,79	312	3,19	262	H99					
A4	N	C	TOPOLNA CHOVATEL TOPAGRA SPOL. S R.O.	71	304	6413	4,12	264	3,42	219	25/20	211	299	8003	3,81	305	3,34	267	373	282	300	7603	3,88	295	3,35	255	C99					
A4	H	S	NEMETICE CHOVATEL TVRDON KAREL	60	299	8452	3,55	300	3,26	275	25/24	82	296	8809	3,68	324	3,24	285	409	142	297	8658	3,63	314	3,25	281	H91					
A4	H	-	SENINKA CHOVATEL VHCT SENPOL SRO	12	305	5178	3,78	196	3,14	163	36/08	32	303	6048	3,86	234	3,28	198	444	44	304	5811	3,84	223	3,25	189	R40H26C22					
A4	N	H	VLCNOV CHOVATEL VLCNOVSKA ZEM. A.S.	86	305	8509	3,39	288	3,28	279	25/02	129	304	9286	3,42	318	3,21	298	453	215	304	8975	3,41	306	3,24	290	H100					
A4	H	H	HUSLENKY K 280 CHOVATEL VSACKO HOVEZI, A.S.	126	300	9821	3,95	388	3,32	326	26/19	151	295	10526	4,10	431	3,32	349	406	277	298	10206	4,03	412	3,32	339	H58R35					



				P R V N I L A K T A C E									DRUHE A DALSI LAKTACE						V S E C H N Y L A K T A C E									
1	2	3	4	5	6	7	8	9	10	11	12	13	14	15	16	17	18	19	20	21	22	23	24	25	26	27	28	29
<b>ZLINSKY KRAJ</b>																												
A4	H	H	STRITEZ KR 2	91	295	9427	3,79	357	3,17	299	23/30	127	297	10741	3,87	416	3,13	336	431	218	296	10192	3,84	392	3,15	321	H99	
A4	H	H	ZASOVA K 1	88	301	10261	3,94	404	3,22	330	24/02	139	300	11910	3,90	465	3,15	375	411	227	301	11271	3,91	441	3,18	358	H100	
			CHOVATEL VZOD ZASOVA	179	298	9837	3,87	380	3,20	314	24/01	266	299	11352	3,89	441	3,14	357	421	445	298	10743	3,88	417	3,16	340	H100	
A4	N	H	BREST VKK	123	303	7594	4,04	307	3,31	251	23/16	277	304	9227	4,16	384	3,23	298	435	400	304	8725	4,13	360	3,25	284	H99	
			CHOVATEL ZAMORAVI, A.S.																									
A4	N	H	KELC SZCHD KU	137	302	9694	3,65	354	3,26	316	26/11	246	301	10549	3,60	379	3,21	339	444	383	301	10243	3,62	370	3,23	331	H100	
			CHOVATEL ZD KELECSKO																									
A4	H	P	LIPTAL K 200	52	303	5943	3,78	225	3,27	194	28/01	114	302	7581	4,29	326	3,30	250	383	166	302	7068	4,16	294	3,29	233	R87K13	
			CHOVATEL ZD LIPTAL																									
A4	H	P	HOSTALKOVA K 316	91	298	8209	4,48	367	3,45	283	25/20	222	295	8958	4,43	397	3,40	304	386	313	296	8740	4,44	388	3,41	298	R71H19	
A4	H	P	PRZNO	134	297	7982	4,16	332	3,44	275	25/07	222	293	9037	4,10	370	3,38	305	384	356	295	8640	4,12	356	3,40	294	R76H16	
			CHOVATEL ZD MIR RATIBOR	225	297	8074	4,29	346	3,45	278	25/12	444	294	8998	4,26	383	3,39	305	385	669	295	8687	4,27	371	3,41	296	R74H17	
A4	H	H	SEHRADICE	97	291	7084	4,11	291	3,36	238	28/13	132	294	7783	4,09	319	3,30	257	406	229	293	7487	4,10	307	3,33	249	H82R17	
			CHOVATEL ZD OLSAVA																									
A4	N	H	FRYSTAK	267	302	8526	3,88	331	3,42	292	25/28	442	301	9846	3,76	370	3,33	328	413	709	301	9349	3,80	355	3,36	314	H74R20	
			CHOVATEL ZDV FRYSTAK																									
A4	N	H	BANOV	99	300	8623	3,59	309	3,16	272	23/15	150	300	10759	3,55	382	3,09	332	411	249	300	9910	3,56	353	3,11	308	H100	
			CHOVATEL ZEAS BANOV, A.S.																									
A4	S	N	C	241	302	5975	4,06	243	3,60	215	26/00	403	300	6990	3,97	278	3,54	248	388	644	301	6610	4,00	265	3,56	236	C96	
			CHOVATEL ZEAS NEDAKONICE, A.S.																									
A4	N	H	NIVNICE	239	305	9494	3,65	346	3,08	293	23/17	441	303	11047	3,61	399	3,09	342	418	680	304	10501	3,62	381	3,09	324	H99	
			CHOVATEL ZEM.AKC.SPOL.NIVNICE																									
A4	N	H	SUMICE - VOLNA	33	299	8632	3,70	319	3,43	296	25/00	71	297	9788	3,61	353	3,19	312	430	104	298	9421	3,63	342	3,26	307	H100	
A4	N	H	TESOV - VOLNA	118	302	8642	3,76	325	3,28	284	24/13	108	297	9564	3,83	366	3,22	308	421	226	300	9083	3,79	344	3,25	295	H100	
			CHOVATEL ZEMASPOL U.BROD A.S.	151	301	8640	3,74	323	3,31	286	24/17	179	297	9653	3,74	361	3,21	310	424	330	299	9189	3,74	344	3,25	299	H100	
A4	H	H	PERNA VKK	119	303	9418	3,73	351	3,24	306	23/29	169	300	9728	3,77	366	3,22	314	431	288	301	9600	3,75	360	3,23	310	H97	
			CHOVATEL ZOD LESNA																									
A4	H	H	HAZOVICE	23	303	8469	4,08	346	3,19	270	26/24	82	304	9645	4,28	413	3,29	317	415	105	304	9387	4,24	398	3,27	307	R49H37	
			CHOVATEL ZOD ROZNOVSKO																									
A4	N	H	STRIZOVICE ECH	22	301	7141	3,97	284	3,42	245	26/24	88	295	8156	3,83	313	3,38	275	413	110	296	7953	3,86	307	3,39	269	H84	
A4	N	P	STRIZOVICE VKK	198	300	8159	4,02	328	3,39	277	26/28	392	298	8789	4,05	356	3,39	298	403	590	299	8578	4,04	347	3,39	291	H83C13	
			CHOVATEL ZP KVASICKO A.S.	220	301	8058	4,02	324	3,40	274	26/27	480	298	8673	4,01	348	3,39	294	405	700	299	8480	4,01	340	3,39	287	H83C13	
A4	N	P	NEMCICE K 240	91	302	8255	4,56	376	3,40	280	27/16	150	296	8993	4,27	384	3,29	296	424	241	298	8714	4,37	381	3,33	290	R95	
			CHOVATEL ZP MORAVAN, A.S.																									
<b>VYSLEDKY ZA ZLINSKY KRAJ</b>				<b>4910</b>	<b>300</b>	<b>8139</b>	<b>3,88</b>	<b>316</b>	<b>3,30</b>	<b>269</b>	<b>25/16</b>	<b>8628</b>	<b>299</b>	<b>9054</b>	<b>3,87</b>	<b>350</b>	<b>3,28</b>	<b>297</b>	<b>413</b>	<b>13538</b>	<b>300</b>	<b>8723</b>	<b>3,87</b>	<b>338</b>	<b>3,29</b>	<b>287</b>	<b>H85C12</b>	

-----P R V N I L A K T A C E-----				-----DRUHE A DALSI LAKTACE-----							V S E C H N Y L A K T A C E-----																		
1	2	3	4	5	6	7	8	9	10	11	12	13	14	15	16	17	18	19	20	21	22	23	24	25	26	27	28	29	
<b>MORAVSKOSLEZSKY KRAJ</b>																													
A4	H	P	BRANKA	146	298	7488	3,82	286	3,23	242	23/18	267	297	8063	3,81	308	3,25	262	418	413	297	7860	3,82	300	3,24	255	H98		
CHOVATEL 1.HRADECKA ZEMED.A.S																													
A4	N	C	KRUZBERK	52	299	6578	3,66	241	3,33	219	28/25	70	293	7084	3,79	269	3,39	240	407	122	296	6868	3,74	257	3,36	231	H52C28K19		
CHOVATEL AG DRUZSTVO KRUZBERK																													
A4	H	P	LIBHOST K3	189	294	7916	3,67	291	3,40	269	25/03	207	290	9189	3,55	326	3,33	306	403	396	292	8582	3,60	309	3,36	288	H69C22		
CHOVATEL AGPK A.S. SEDLNICE																													
A4	H	H	GUTY	33	304	7011	3,98	279	3,20	224	25/07									33	304	7011	3,98	279	3,20	224	H98		
A4	H	H	KARPENTNA	11	301	7080	3,93	278	3,19	226	25/09	68	300	8331	3,85	321	3,22	268	434	79	300	8156	3,86	315	3,22	262	H100		
A4	H	H	NEBORY	25	294	6700	3,88	260	3,19	214	24/29	62	302	8024	3,83	307	3,22	258	456	87	300	7644	3,84	294	3,21	245	H98		
A4	H	H	VENDRYNE	14	284	6409	3,95	253	3,22	206	24/25	66	300	7737	3,78	292	3,17	245	445	80	297	7505	3,80	286	3,17	238	H97		
A4	H	H	VENDRYNE VKK	114	301	6620	3,84	254	3,22	213	25/25	144	300	7918	3,86	306	3,22	255	457	258	301	7344	3,85	283	3,22	236	H99		
CHOVATEL AGRICOOP TRINEC A.S.				197	299	6706	3,88	260	3,21	215	25/15	340	300	7985	3,84	307	3,21	256	450	537	300	7516	3,85	290	3,21	241	H99		
A4	N	P	BRUMOVICE K100	107	301	8301	3,61	300	3,16	263	23/30	246	300	9710	3,67	357	3,22	313	424	353	300	9283	3,66	339	3,21	298	H92		
CHOVATEL AGRIMEX S.R.O.																													
A4	N	-	JESENIK VKK	18	291	5689	3,90	222	3,21	183	26/19	13	278	7195	3,87	278	3,19	229	404	31	286	6321	3,88	245	3,20	202	H85C13		
CHOVATEL AGRO JESENICKO A.S.																													
A4	N	H	PROSKOVICE	32	298	5760	4,02	231	3,13	180	28/22	38	296	6616	4,18	276	3,18	210	456	70	297	6225	4,11	256	3,16	197	H83K16		
CHOVATEL AGRO ST.BELA S.R.O.																													
A4	H	H	SUCHDOL VKK	181	301	9119	3,88	354	3,29	300	26/05	334	300	10886	3,78	412	3,21	349	408	515	301	10265	3,81	391	3,23	332	H98		
CHOVATEL AGROSUMAK A.S.																													
A4	N	H	HLUCIN	55	302	8841	3,49	309	3,24	286	24/13	74	299	9235	3,61	333	3,22	297	421	129	300	9067	3,56	323	3,23	292	H100		
CHOVATEL AGROZEA SPOL.S R.O.																													
A4	H	-	SKALICE	126	303	8800	3,89	342	3,42	301	25/20	155	300	8908	4,08	364	3,34	297	441	281	301	8859	4,00	354	3,37	299	H95		
CHOVATEL BESKYDAGRO PALKOVICE																													
A4	N	H	KOBERICE 202 K3	91	302	8490	3,70	314	3,29	280	23/07	131	299	9344	3,70	346	3,20	299	428	222	300	8994	3,70	333	3,24	291	H99		
CHOVATEL CETA S.R.O.																													
AT	H	-	HLADKE ZIVOTICE	14	305	7171	4,15	298	3,12	224	29/05	22	303	7541	4,21	318	3,25	245	432	36	303	7397	4,19	310	3,20	237	H78K20		
CHOVATEL CHOVANEC ROBERT																													
A4	H	H	PRAZMO	34	301	6707	4,10	275	3,42	229	29/05	42	296	7165	4,32	309	3,43	246	434	76	298	6960	4,23	294	3,42	238	H93		
CHOVATEL DRUZSTVO RASKOVICE																													
A4	H	H	KYJOVICE	49	295	8322	3,64	303	3,21	267	25/27	61	292	9395	3,64	342	3,25	306	400	110	293	8917	3,64	324	3,24	289	H98		
CHOVATEL DRUZSTVO ZAGRA																													
A4	N	P	POLANKA K3	161	298	9368	3,69	346	3,36	314	25/02	251	298	10991	3,67	404	3,28	360	388	412	298	10357	3,68	381	3,30	342	H80R18		
CHOVATEL DV POLANKA N. ODROU																													
A4	H	P	CELADNA - KRAVIN 181	17	300	7529	3,58	270	3,21	241	29/27	43	299	8600	3,68	316	3,22	277	464	60	299	8297	3,65	303	3,21	267	H97J01		
CHOVATEL GAJDAK SPOL.S.R.O.																													

-----P R V N I L A K T A C E-----				-----DRUHE A DALSI LAKTACE-----												V S E C H N Y L A K T A C E-----												
1	2	3	4	5	6	7	8	9	10	11	12	13	14	15	16	17	18	19	20	21	22	23	24	25	26	27	28	29
<b>MORAVSKOSLEZSKY KRAJ</b>																												
A4	N	-	STARE PURKARTICE-KU CHOVATEL HALBI S.R.O.	24	303	4843	4,04	196	3,09	150	30/01	45	294	5674	3,98	226	3,17	180	424	69	297	5385	4,00	215	3,15	169	H73R20	
A4	H	H	CAKOVA CHOVATEL HALOUZKA MIROSLAV	9	305	6303	3,99	252	3,10	196	25/05	54	302	8418	4,05	341	3,13	263	429	63	303	8115	4,05	328	3,13	254	H100	
A4	N	H	VELKE HERALTICE NK CHOVATEL HESAKO ZEM.VYR.S.R.O	90	303	9618	3,62	348	3,29	316	25/05	157	299	9993	3,56	356	3,30	330	420	247	300	9856	3,58	353	3,30	325	H90	
A4	H	H	VAJGLOV VKK CHOVATEL ING.KOVARIK SVATOPLU	109	304	9183	3,70	340	3,13	288	25/01	178	301	11012	3,82	421	3,14	346	461	287	302	10318	3,78	390	3,14	324	H100	
A4	N	-	SILHEROVICE CHOVATEL ING.LANKA ALFONS	24	303	8679	3,65	317	3,28	285	24/11	41	296	8026	3,73	299	3,29	264	432	65	299	8267	3,70	306	3,28	272	H100	
A4	H	-	SVOBODNE HERMANICE CHOVATEL JANEK JOSEF	24	301	6244	3,92	245	3,30	206	26/18	34	297	7263	3,99	290	3,34	243	463	58	298	6841	3,96	271	3,33	228	H87	
A4	H	-	OLDRISOV CHOVATEL K LAPETEK	1	305	12386	3,42	424	3,12	386	21/07	4	305	11123	4,05	451	3,49	389	477	5	305	11376	3,92	446	3,41	388	H100	
A4	N	-	ZAVADA 202 CHOVATEL KONDZIOLKOVA I.	10	292	6008	3,79	228	3,23	194	28/11	7	282	7121	3,96	282	3,26	232	424	17	288	6466	3,87	250	3,24	210	H87K13	
A4	N	H	KOSATKA 100 CHOVATEL KOSATKA ZEM.SPOL.SRO	28	296	6024	4,21	253	3,17	191	28/13	39	294	6935	4,10	285	3,13	217	427	67	294	6555	4,14	272	3,15	206	H94	
AT	H	-	SVOBODNE HERMANICE CHOVATEL LICHEVNIK JOSEF	22	293	6004	3,94	237	3,18	191	30/23	44	296	6695	4,03	270	3,16	212	396	66	295	6464	4,00	259	3,17	205	H70K20	
A4	H	-	KUNCICE P/O 58 CHOVATEL MACURA DANIEL	11	303	7456	3,78	282	3,44	256	31/28	39	301	8786	3,85	339	3,36	295	411	50	302	8493	3,84	326	3,38	287	H70C25	
A4	H	-	PUDLOV CHOVATEL MARCOL LUMIR	1	305	4491	3,67	165	3,18	143	38/26	16	288	3826	3,69	141	3,18	122	499	17	289	3865	3,69	143	3,18	123	C68H24	
A4	H	H	LUBINA VKK CHOVATEL MLECNA FARMA S.R.O.	154	301	10921	3,53	385	3,22	351	23/20	270	300	12105	3,63	439	3,20	388	420	424	300	11675	3,59	419	3,21	374	H99	
A4	N	H	PETRVALD K202	137	300	9884	3,51	347	3,23	319	24/07	178	298	10308	3,59	370	3,23	333	421	315	299	10124	3,56	360	3,23	327	H96	
A4	N	-	KRMELIN 174 CHOVATEL MORAVAN, A.S.	13	300	7803	3,62	282	3,28	256	28/27	14	295	7937	3,68	292	3,28	260	456	27	298	7872	3,65	288	3,28	258	H96	
				150	300	9704	3,52	341	3,23	314	24/18	192	298	10135	3,59	364	3,24	328	424	342	299	9946	3,56	354	3,23	322	H96	
A4	N	H	D.LUTYNE VKK	267	299	10298	3,68	379	3,21	330	24/10	304	298	11041	3,69	408	3,19	352	400	571	298	10694	3,69	394	3,20	342	H98	
A4	H	H	JABLUNKOV VKK CHOVATEL NETIS, A.S.	243	302	11104	3,52	391	3,15	350	25/13	308	301	11617	3,58	416	3,15	366	412	551	302	11391	3,55	405	3,15	359	H100	
				510	301	10682	3,60	385	3,18	340	24/26	612	299	11331	3,63	412	3,17	359	406	1122	300	11036	3,62	399	3,18	350	H99	
A4	N	H	OLDRISOV K 3 CHOVATEL O.D.VLAST.OLDRISOV	40	305	9100	3,61	329	3,25	295	25/13	43	304	9325	3,57	333	3,20	298	427	83	304	9216	3,59	331	3,22	297	H99	
A4	N	H	BOLATICE VKK CHOVATEL OPAVICE A.S.	72	290	7947	3,82	304	3,19	253	24/09	114	288	8941	3,86	345	3,21	287	433	186	289	8556	3,85	329	3,21	274	H99	

-----P R V N I L A K T A C E-----				-----DRUHE A DALSI LAKTACE-----							V S E C H N Y L A K T A C E-----																	
1	2	3	4	5	6	7	8	9	10	11	12	13	14	15	16	17	18	19	20	21	22	23	24	25	26	27	28	29
<b>MORAVSKOSLEZSKY KRAJ</b>																												
A4	N	H	HLINKA CHOVATEL SKOLA PETR	17	302	6957	3,84	267	3,18	221	25/06	25	299	7233	3,91	283	3,26	236	466	42	300	7121	3,88	277	3,23	230	H94	
A4	N	H	OPAVAL CHOVATEL SKOLNI STATEK OPAVAL	30	295	7056	3,73	263	3,34	236	25/28	28	298	7934	3,90	310	3,37	267	452	58	296	7480	3,82	286	3,36	251	H99	
A4	H	H	PISEK FOLWARK CHOVATEL SKUPIEN KAREL	36	292	7684	3,63	279	3,22	247	25/28	39	296	8682	3,74	325	3,27	284	417	75	294	8203	3,69	303	3,25	267	H99	
A4	H	C	KUNCICE P.ONDR.219 CHOVATEL SLANINA RUDOLF	17	294	6587	4,37	288	3,52	232	37/18	39	298	7881	4,36	344	3,49	275	383	56	297	7488	4,36	327	3,50	262	R64K19C17	
A4	H	C	LESKOVEC N.MOR. CHOVATEL SPOLAGRA S.R.O.	47	298	4669	3,97	186	3,19	149	31/21	62	295	5500	4,09	225	3,22	177	405	109	296	5142	4,04	208	3,21	165	C62H37	
A4	H	H	HODSLAVICE	43	300	8408	3,52	296	3,44	289	25/12	44	298	8068	3,51	283	3,42	276	400	87	299	8236	3,51	289	3,43	282	H98	
A4	H	H	JICINA EMF 520 CHOVATEL STAROJICKO A.S.	248	291	7753	3,78	293	3,38	262	25/02	305	292	9080	3,73	339	3,29	299	397	553	291	8485	3,75	318	3,33	282	H99	
				291	292	7850	3,74	294	3,39	266	25/04	349	292	8953	3,71	332	3,31	296	397	640	292	8451	3,72	314	3,34	282	H99	
A4	H	H	TOSANOVICE VKK CHOVATEL TOZOS SPOL S.R.O.	140	301	9654	3,78	364	3,21	310	24/20	213	298	9983	3,87	386	3,22	322	417	353	299	9853	3,83	378	3,22	317	H93	
A4	H	-	JESENIK NAD ODRU CHOVATEL UNIKAUF, S.R.O.	60	288	6508	3,80	248	3,17	206	25/14	56	290	8081	3,66	296	3,18	257	431	116	289	7268	3,73	271	3,17	231	H89	
A4	H	H	BARTOSOVICE NK	103	303	8930	3,46	309	3,32	297	23/23	148	299	10175	3,46	353	3,32	338	409	251	301	9664	3,46	335	3,32	321	H93	
A4	H	H	KUNIN- FARMA CHOVATEL VFU BRNO SZP N.JICIN	284	299	8966	3,63	326	3,27	293	25/03	365	298	9923	3,72	370	3,26	324	408	649	298	9504	3,69	350	3,27	310	H98	
				387	300	8956	3,59	321	3,28	294	24/23	513	298	9996	3,65	365	3,28	328	409	900	299	9549	3,62	346	3,28	313	H97	
A4	H	P	BILCICE CHOVATEL VINCENEC ALOIS	53	294	7141	3,95	282	3,31	237	27/05	104	285	7650	4,07	311	3,42	262	375	157	288	7478	4,03	301	3,39	253	C71H25	
A4	N	P	JEZDKOVICE CHOVATEL VOD STEBORICE	118	301	8915	3,45	307	3,12	278	25/09	186	299	10275	3,45	354	3,12	320	421	304	300	9747	3,45	336	3,12	304	H99	
A4	H	H	CABOVA CHOVATEL ZAORAL PETR	11	305	9096	3,92	356	3,35	305	33/08	17	299	10246	3,93	402	3,28	336	495	28	301	9794	3,92	384	3,31	324	H100	
A4	H	-	OSTRAVICE CHOVATEL ZATOPEK MARTIN	3	305	7351	4,29	316	3,28	241	32/20	3	300	7782	4,39	342	3,44	267	450	6	303	7566	4,35	329	3,36	254	H100	
A4	H	-	ZATOR K3 CHOVATEL ZATOR-AGROZAT S.R.O.	93	297	7612	3,60	274	3,31	252	26/05	89	294	8180	3,77	309	3,37	275	409	182	295	7890	3,69	291	3,34	264	H81K13	
A4	N	H	NEPLACHOVICE CHOVATEL ZD " HRANICAR"	148	298	9986	3,75	375	3,19	318	25/00	323	299	10851	3,60	390	3,16	343	408	471	299	10579	3,64	386	3,17	335	H100	
A4	H	H	LICHNOV	68	301	9227	3,51	324	3,20	296	24/24	119	300	10959	3,68	403	3,21	352	411	187	300	10330	3,62	374	3,21	331	H97	
A4	H	H	TICHA VKK CHOVATEL ZD JAVORNIK TICHA	104	299	8682	4,17	362	3,34	290	25/25	104	298	10512	4,22	444	3,25	342	415	208	298	9597	4,20	403	3,29	316	H98	
				172	300	8898	3,90	347	3,28	292	25/12	223	299	10751	3,93	422	3,23	347	413	395	299	9944	3,92	390	3,25	323	H98	
A4	N	H	OLBRAMICE VKK CHOVATEL ZD SLEZAN	121	301	8742	3,69	322	3,29	287	24/25	239	300	10165	3,72	378	3,25	330	399	360	300	9687	3,71	360	3,26	316	H97	

A4	H	H	KOZLOVICE 174	41	305	7921	3,14	249	3,23	256	24/14	52	302	8163	3,35	273	3,22	263	478	93	303	8056	3,26	263	3,22	260	H94	
A4	H	H	LHOTKA	29	304	7768	3,92	305	3,24	251	26/13	28	302	7531	4,12	310	3,24	244	495	57	303	7652	4,02	307	3,24	248	H97	
			CHOVATEL ZD V KOZLOVICICH	70	304	7858	3,46	272	3,23	254	25/09	80	302	7942	3,60	286	3,23	256	484	150	303	7903	3,54	280	3,23	255	H95	
A4	H	H	NOSOVICE VKK	158	298	9532	3,77	360	3,24	309	25/09	186	299	10024	3,97	398	3,19	320	419	344	299	9798	3,88	380	3,21	315	H99	
			CHOVATEL ZDV NOSOVICE																									
A4	N	H	KYLESOVICE K 234	116	301	8758	3,62	317	3,23	283	23/14	216	301	9896	3,69	365	3,22	319	442	332	301	9499	3,67	348	3,22	306	H100	
			CHOVATEL ZEM.A.S.OPAVA-KYLES.																									
A4	H	P	HYNCICE KSP	64	297	5407	4,02	217	3,26	176	24/28	77	295	5970	4,01	239	3,17	189	415	141	296	5714	4,01	229	3,21	184	H87	
			CHOVATEL ZEM.P.M.ALBRECHTICE																									
A4	N	-	BRUZOVICE	29	285	6069	3,95	239	3,33	202	28/04	65	286	7102	3,98	282	3,42	243	405	94	286	6783	3,97	269	3,40	230	H41K33C26	
			CHOVATEL ZEM.SPOLECNOST S.R.O																									
A4	H	H	LUBOMER FARMA	104	300	8906	3,29	293	3,28	292	24/09	202	301	10037	3,32	333	3,25	326	407	306	301	9652	3,31	319	3,26	315	H99	
			CHOVATEL ZEMEDLSKA AS SPALOV																									
A4	N	H	PUSTEJOV K240	209	301	9788	3,46	339	3,15	309	23/29	397	297	10593	3,67	389	3,24	343	391	606	299	10315	3,60	372	3,21	331	H99	
			CHOVATEL ZEMSPOL STUDENKA A.S																									
A4	H	P	HLAVNICE K 202/1	145	296	8764	3,37	296	3,26	286	24/07	237	294	10088	3,83	387	3,28	331	387	382	295	9585	3,67	352	3,27	314	H95	
			CHOVATEL ZOD HLAVNICE																									
A4	N	P	LITULTOVICE K 174	39	298	7303	3,76	274	3,19	233	26/21	63	298	8298	3,78	314	3,24	269	441	102	298	7918	3,77	299	3,22	255	H100	
			CHOVATEL ZOD LITULTOVICE																									
A4	N	H	PORUBA HS 1	131	298	7674	3,36	258	3,23	248	24/01	151	299	8643	3,32	287	3,23	280	411	282	299	8193	3,33	273	3,23	265	H92	
			CHOVATEL ZOD OSTRAVA-PORUBA																									
A4	H	C	VETRKOVICE K4	87	303	8640	3,65	316	3,28	283	27/12	131	300	8788	3,73	328	3,31	291	442	218	301	8729	3,70	323	3,30	288	H86K12	
			CHOVATEL ZOD SLEZSKA DUBINA																									
A4	N	P	UHLIROV SCH	109	301	8105	3,65	296	3,40	276	24/06	164	299	9194	3,70	340	3,34	307	446	273	300	8759	3,69	323	3,36	294	H97	
A4	N	P	UHLIROV SCH 1 K 202	130	302	8348	3,60	300	3,36	280	23/21	87	301	9361	3,69	345	3,35	314	428	217	301	8754	3,64	318	3,36	294	H97	
			CHOVATEL ZP OTICE, A.S.	239	302	8237	3,62	298	3,38	278	23/28	251	300	9251	3,70	342	3,34	309	440	490	301	8757	3,66	321	3,36	294	H97	
<b>VYSLEDKY ZA</b>																												
<b>MORAVSKOSLEZSKY KRAJ</b>				<b>5884</b>	<b>299</b>	<b>8635</b>	<b>3,67</b>	<b>317</b>	<b>3,26</b>	<b>281</b>	<b>25/05</b>	<b>8750</b>	<b>298</b>	<b>9626</b>	<b>3,72</b>	<b>358</b>	<b>3,24</b>	<b>312</b>	<b>417</b>	<b>14634</b>	<b>298</b>	<b>9227</b>	<b>3,70</b>	<b>341</b>	<b>3,25</b>	<b>299</b>	<b>H93</b>	



**Laboratoř pro rozbor mléka Buštěhrad  
Laboratory for milk analysis – address**

Lidická 334, 273 43 Buštěhrad  
tel.: +420 312 278 521,  
fax: +420 312 250 323  
e-mail: [lrbustehrad@cmsch.cz](mailto:lrbustehrad@cmsch.cz)

**Adresa:  
Address:**

**Českomoravská společnost chovatelů, a.s.  
Czech Moravian Breeders' Corporation, Inc.**

U topíren 2  
Praha 7

**Pracoviště (Workplace):**

252 09 Hradištko pod Medníkem  
Telefon: +420 257 896 444  
Fax: +420 257 740 491  
e-mail: [cmsch@cmsch.cz](mailto:cmsch@cmsch.cz)  
<http://www.cmsch.cz>

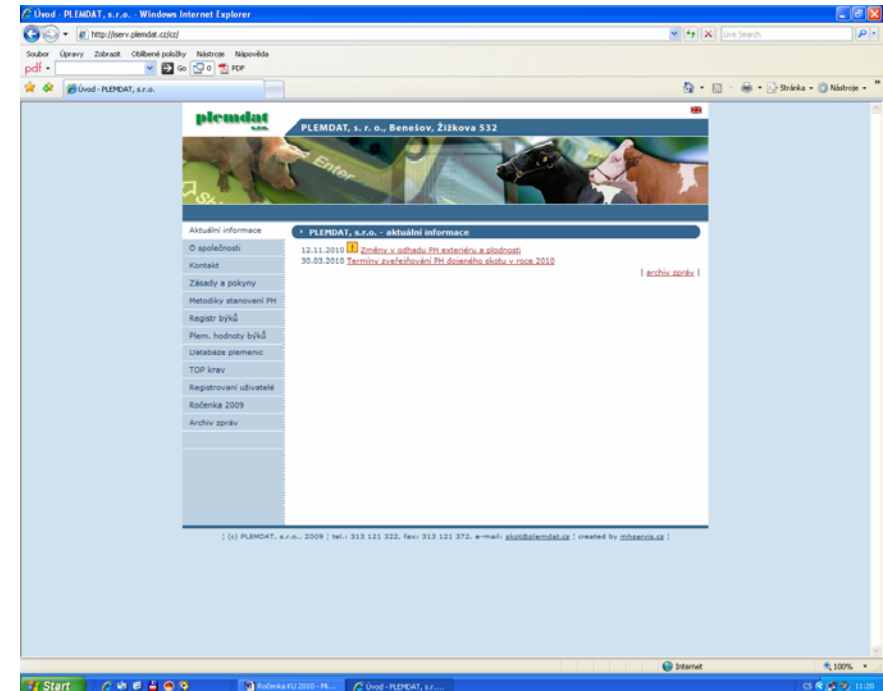

**Laboratoř pro rozbor mléka Brno Tuřany  
Laboratory for milk analysis – address**

Popelova 53, 620 00 Brno – Tuřany  
tel.: +420 545 219 143,  
fax: +420 545 219 143  
e-mail: [lrbbrno@brn.czn.cz](mailto:lrbbrno@brn.czn.cz)