

Českomoravská společnost chovatelů, a.s.
Czech Moravian Breeders' Corporation, Inc.



Výsledky kontroly užitečnosti v České republice Kontrolní rok 2011 – 2012

Results of Milk Recording in the Czech Republic Control Year 2011 – 2012





Výsledky kontroly užítkovosti v České republice
Kontrolní rok 2011 – 2012
Results of Milk Recording in the Czech Republic
Control Year 2011 – 2012



Kráva po býku AMT-048 ze ZD Mostek (foto CRV Czech Republic).

Českomoravská společnost chovatelů, a.s.
Czech Moravian Breeders' Corporation, Inc.



Obsah
Contents

Úvod	3
<i>Introduction</i>	4
Výsledky kontroly užítkovosti za Českou republiku	5
<i>Milk recording results in the Czech Republic</i>	
Uzávěrka kontroly užítkovosti za údobí říjen 2011 – září 2012 podle metod KU	9
<i>Milk recording results according to methods used in milk recording</i>	
Uzávěrka kontroly užítkovosti za údobí říjen 2011 – září 2012 výsledky krav zapsaných do plemenné knihy	14
<i>Milk recording results according to cows recorded in herdbook</i>	
Výsledky podle plemen a meziplemenného křížení	30
<i>Results of milk recording according to breeds and crossbreeds</i>	
Seznam stájí s vynikající užítkovostí za ukončené laktace všech krav v roce 2012	35
<i>Best breeders in different herd size groups</i>	
Seznam krav s vynikající užítkovostí za ukončené laktace	49
<i>The best cows</i>	
Výsledky KU v jednotlivých stájích a krajích	56
<i>Results of milk recording according to regions, farms and stables</i>	

Úvod

Výsledky kontroly užitkovosti (dále KU) za kontrolní rok 2011/2012 jsou zpracovány ze všech stájí zapojených do KU hodnocených metodou A4, AT a od krav, které ukončily normovanou laktaci. Do zpracování nejsou zařazeny výsledky krav s laktací kratší než 240 dnů a s užitkovostí nižší než 2 000 kg mléka. Označení zemědělských podniků a stájí spolu s charakterem stáje je převzato z hlášení jednotlivých podniků a podle stavu koncem kontrolního roku 2011/2012.

V kontrolním roce 2009/2010 byla zavedena celá řada změn ve vykazování jednotlivých plemen v kontrole užitkovosti. Plemenná příslušnost zvířete je definována podílem krve 51 % a více daného plemene. Za křížence jsou považována zvířata s podílem krve příslušného plemene menším nebo rovným 50 %. Dojená a kombinovaná plemena jsou značena podle zásad KU, kříženci jsou označeni K, jiná dojená a kombinovaná plemena X.

U výsledků za stáj, chovatele, popřípadě za vyšší celky je nově tištěna struktura podle plemen. Tiskne se pouze zastoupení tří nejpočetnějších plemen. Pokud však pro některé plemeno poklesne jeho zastoupení ze všech laktací pod 12 %, pak toto plemeno již tištěno není. Pokud se však mezi třemi nejpočetnějšími plemeny objeví některé z plemen J, N nebo L, tiskne se jeho zastoupení i při jakémkoliv nižším podílu. Barevné variety holštýnského skotu H a R se tisknou samostatně, tedy obojí H i R. Pokud se jedna z obou variet zanedbává, poněvadž její podíl poklesl pod 12 %, je její podíl přičten k varietě tištěné (např. zjištěné zastoupení plemen ve stáji je C46H43R09, vytištěno bude H52C46). Pokud se zanedbávají obě variety H i R, ale jejich součet dosáhne alespoň 12 %, tiskne se převažující varieta s uvedením procentického zastoupení součtu obou variet.

V kontrolním roce 2009/2010 došlo ke změně publikace zápisu stáje v plemenné knize.

Zápis stáje do plemenné knihy je změněn v souladu se zásadami vedení kontroly užitkovosti z roku 2010.

Kombinace PK	označení
C, N	D
H, N	I
C,H, N	Q
C, J	R
H, J	S
C, H, J	T
C,H	P

Zpracování výsledků podle plemen v celé populaci vychází ze skutečné plemenné příslušnosti jednotlivých krav. Ukončené laktace jednotlivých krav jsou zpracovány ve stáji, kde byla laktace ukončena. Tisk stájí se provádí za předpokladu ukončení alespoň 5 laktací. Výsledky stájí se 4 a méně laktacemi jsou zahrnuty do výsledku zemědělských podniků a do souhrnných přehledů i když se netisknou. Číselné údaje v jednotlivých tabulkách zahrnují výsledky, kde je uvedena užitkovost krav na 1. laktaci, průměrná užitkovost krav na 2. a vyšší laktaci a průměrnou užitkovost za všechny laktace.

V úvodu publikace je zařazen přehled celkových výsledků KU v ČR (metoda KU A4, AT a celkem). Tento přehled je členěn na první, druhé a vyšší laktace a celkové výsledky za ČR. Další část tohoto přehledu tvoří výsledky jednotlivých podniků a krav členěných podle intervalů dojitosti za normované laktace, počet vyřazených krav a příčiny jejich vyřazení (bez ohledu na to, kdy byla laktace ukončena), zařazení plemenic do tříd užitkovosti (podle všech laktací krávy). Počet krav podle pořadí laktace je sestaven podle počtu krav, které jsou zapojeny do kontroly užitkovosti ke konci kontrolního roku. Na celostátní přehledy navazují přehledy o užitkovosti krav zapsaných do plemenné knihy. Tyto přehledy jsou členěny podle oddílů plemenných knih jednotlivých plemen.

Seznam nejlepších stájí zahrnuje výsledky od všech krav ze stájí, kde bylo ukončeno alespoň 5 laktací.

Přehled krav s nejvyšší produkcí bílkovin a tuku za normovanou laktaci informuje o 100 nejlepších plemenicích českého strakatého plemene a 100 nejlepších plemenicích holštýnského plemene, ostatních plemen a kříženců.

V další části publikace jsou uvedeny výsledky jednotlivých stájí, zemědělských podniků, případně kooperujících celků a krajů v Čechách a na Moravě.

Všechny uvedené výsledky zpracovala za kontrolní rok 2011/2012 společnost Plemdat, s.r.o., která je dceřinou společností Českomoravské společnosti chovatelů, a.s.

Českomoravská společnost chovatelů, a.s.
V Praze dne 30.10. 2012

Introduction

Milk recording (hereinafter only referred to as the MR) for the control year of 2011/2012 in all stables involved in MR evaluated by method A4, AT and from cows that terminated standardized lactation. Results of cows with lactation shorter than 240 days and with the production efficiency lower than 2,000 kg of milk are not included in the processing. Specification of agricultural plants and stables together with the character of stables is taken over from reports of individual plants and according to the state at the end of the control year of 2011/2012.

In the control year of 2009/2010, a lot of changes were introduced in showing individual breeds in the milk recording. Breed affiliation of an animal is defined by the proportion of blood exceeding 51% or more of the respective breed. Crossbreed is an animal with the proportion of blood of the respective breed lower or equal to 50%. Milking and combined breeds is marked according to the principles of milk recording, crossbreeds are marked with K, other milking and combined breeds with X.

As a new thing, the structure according to breeds is printed with results of a stable, a breeder or bigger units. Representation of the three most numerous breeds is printed. But if the representation of any breed drops below 12% in all lactations, it is not printed for the breed. But if the most numerous breeds include breed J, N or L, its representation is printed even in any lower proportion. Colour varieties of the Holstein breed H and R are printed separately, i. e. both H and R. If any of the variety is disregarded as its proportion dropped below 12 %, its proportion is added to the printed variety (e.g. if the found out representation of breeds in stable is C46H43R09, H52C46 will be printed). If both varieties H and R are disregarded, but their sum reaches at least 12%, the prevailing variety is printed while the proportional representation of the sum of both varieties is provided. In the control year of 2009/2010 there was a change in the record into the herd book.

Combination of herd book classification

C, N	D
H, N	I
C,H, N	Q
C, J	R
H, J	S
C, H, J	T
C,H	P

Processing results according to breeds in the whole population is based on real breed affiliation of individual cows. Terminated lactations of individual cows are processed in the stable where lactation was terminated. Print of stables is carried out upon termination of at least 5 lactations. Results of stables with 4 or less lactations are included in the result of agricultural plants and in summary overviews, even when they are not printed. Numerical data in individual tables include results where the cow production efficiency is stated for the 1st lactation as well as the average production efficiency of cows in the 2nd and higher lactation and the average production efficiency for all lactations.

In the introduction of the publication there is a summary of overall results of milk recording A4, AT and total). This summary is classified into the first, the second and higher lactations and overall results in the Czech Republic. Another part of the summary is made up of the results of individual plants and cows classified according to intervals of milk yields in standardized lactation, the number of excluded cows and the reasons for their exclusion (regardless of when lactation was terminated), including breeding cows into production efficiency classes (according to all lactations of a cow). The number of cows according to the order of lactation is given according to the number of cows that are included in the milk recording at the end of the control year. Overviews of production efficiency of the cows entered in the herd book are linked to the national overviews. These overviews are classified according to individual sections of the herd book of the Fleckvieh breed and sections of the herd book of the Holstein breed. The list of the best stables includes results from all cows from stables where at least 5 lactations were terminated.

The list of cows with the highest protein and fat production during standardized lactation informs about top 100 breeding cows of the Fleckvieh breed and top 100 breeding cows of the Holstein breed. In another part of the publication, results of individual stables, agricultural plants or cooperating units and regions in Bohemia and Moravia are provided.

All the mentioned results were processed for the control year of 2011/2012 by Plemdat, Ltd. which is an affiliated company of Czech Moravian Breeders' Corporation, Inc.

Výsledky kontroly užítkovosti za Českou republiku
Milk Recording Results in the Czech Republic



Dcera Kolta Ostřetín Marketa 10 CZ171584953, chov.: Zemědělská společnost Ostřetín, a. s. (foto NATURAL spol. s r. o.).

Výsledky kontroly užítkovosti za Českou Republiku - vysvětlivky
Milk Recording Results in the Czech Republic - abbreviations

		První laktace 1 st lactations	Druhá a další laktace 2 nd and other lactations	Všechny laktace All lactations
	parametr			
1.				
2.				
3.				
4.				
5.				
6.	parameter	počet krav s uzavěrkou za normované laktace	počet krav s uzavěrkou za normovanou laktaci	počet krav s uzavěrkou za normovanou laktaci
7.	number of cows with close in standard lactation	počet laktčních dnů	počet laktčních dnů	počet laktčních dnů
8.	number of lactation days	mléko kg	mléko kg	mléko kg
9.	milk in kg	tuk %	tuk %	tuk %
10.	fat in %	tuk kg	tuk kg	tuk kg
11.	fat in kg	bílkovina %	bílkovina %	bílkovina %
12.	protein in %	bílkovina kg	bílkovina kg	bílkovina kg
13.	protein in kg	věk při prvním otelení v měsících a dnech	věk při prvním otelení v měsících a dnech	věk při prvním otelení v měsících a dnech
14.	age at first calving (month and days)	počet krav s uzavěrkou za normovanou laktaci	počet krav s uzavěrkou za normovanou laktaci	počet krav s uzavěrkou za normovanou laktaci
15.	number of cows with close in standard lactation	počet laktčních dnů	počet laktčních dnů	počet laktčních dnů
16.	number of lactation days	mléko kg	mléko kg	mléko kg
17.	milk in kg	tuk %	tuk %	tuk %
18.	fat in %	tuk kg	tuk kg	tuk kg
19.	fat in kg	bílkovina %	bílkovina %	bílkovina %
20.	protein in %	bílkovina kg	bílkovina kg	bílkovina kg
21.	protein in kg	mezidobí ve dnech	mezidobí ve dnech	mezidobí ve dnech
22.	calving interval	počet krav s uzavěrkou za normovanou laktaci	počet krav s uzavěrkou za normovanou laktaci	počet krav s uzavěrkou za normovanou laktaci
23.	number of cows with close in normal lactation	počet laktčních dnů	počet laktčních dnů	počet laktčních dnů
24.	number of lactation days	mléko kg	mléko kg	mléko kg
25.	milk in kg	tuk %	tuk %	tuk %
26.	fat in %	tuk kg	tuk kg	tuk kg
27.	fat in kg	bílkovina %	bílkovina %	bílkovina %
28.	protein in %	bílkovina kg	bílkovina kg	bílkovina kg
	protein in kg			

Česká republika – Czech Republic

Za výrobní oblast 1 (horská) – highlands

Výrobní oblast 2 (nížinná) – lowlands

Výsledky podle metody KU – results according to methods used in milk recording

A4, AT, A - the methods of milk recording

Výsledky krav zapsaných v plemenné knize – results of cows recorded in herdbook

PCA, PCB, PCC oddíly plemenné knihy českého strakatého skotu – sections of herdbook of Czech Spotted Cattle (Czech Fleckvieh)

PC plemenná kniha českého strakatého skotu celkem – results of cows recorded in herdbook of Czech Spotted Cattle (total)

PHA, PHB, PHC, PHD oddíly plemenné knihy holštýnského skotu - section of herdbook of Holstein Cattle

PH plemenná kniha holštýnského skotu celkem – results of cows recorded in herdbook of Holstein Cattle (total)



Býk HG-213 (foto Chovatelské družstvo Impuls, družstvo).



Býk HG 297 (foto CRV Czech Republic).



Kráva číslo CZ 170508953, Proagro Radešínská Svratka (foto Chovatelské družstvo Impuls, družstvo).

V Y S L E D K Y Z A C E S K O U R E P U B L I K U

	P R V N I L A K T A C E								D R U H E A D A L S I L A K T A C E								V S E C H N Y L A K T A C E											
	1	2	3	4	5	6	7	8	9	10	11	12	13	14	15	16	17	18	19	20	21	22	23	24	25	26	27	28
CESKA REPUBLIKA	103420	298	7489	3,87	290	3,40	254	26/22	184595	296	8359	3,86	323	3,37	282	407	288015	297	8047	3,87	311	3,38	272	272				
ZA VYROBNÍ OBLAST 1	59721	298	7156	3,93	281	3,43	245	27/10	112348	296	8016	3,92	314	3,39	272	405	172069	296	7717	3,92	303	3,40	263	263				
VYROBNÍ OBLAST 2	43699	299	7944	3,79	301	3,36	267	25/28	72247	297	8894	3,78	337	3,34	297	410	115946	298	8536	3,79	323	3,35	286	286				
VYSLEDKY PODLE METODY KU																												
ZA METODU KU: A4	102832	298	7492	3,87	290	3,40	255	26/22	183232	296	8361	3,86	323	3,37	282	407	286064	297	8049	3,87	311	3,38	272	272				
METODU KU: AT	588	297	6965	3,92	273	3,30	230	28/08	1363	296	8131	3,82	311	3,28	267	411	1951	296	7780	3,85	300	3,29	256	256				
METODU KU: A	103420	298	7489	3,87	290	3,40	254	26/22	184595	296	8359	3,86	323	3,37	282	407	288015	297	8047	3,87	311	3,38	272	272				
VYSLEDKY KRAV ZAPSANYCH V PK																												
ZA ODDIL: PCA	14176	296	6331	4,04	255	3,54	224	28/02	47896	294	7216	3,95	285	3,47	250	397	62072	294	7014	3,97	278	3,48	244	244				
ODDIL: PCB	15097	296	6049	4,07	246	3,55	215	28/13	19622	294	6979	4,00	279	3,50	244	394	34719	295	6575	4,03	265	3,52	231	231				
ODDIL: PCC	7034	296	6000	4,08	245	3,53	212	28/27	11831	294	6911	4,01	277	3,48	240	397	18865	295	6571	4,03	265	3,50	230	230				
PC CELKEM	36307	296	6149	4,06	250	3,54	218	28/12	79349	294	7112	3,97	282	3,48	247	396	115656	295	6810	4,00	272	3,49	238	238				
ZA ODDIL: PHA	46167	300	8575	3,75	321	3,31	284	25/11	64547	299	9756	3,76	367	3,29	321	417	110714	299	9264	3,76	348	3,30	305	305				
ODDIL: PHB	2798	299	8152	3,90	318	3,39	277	25/21	3764	299	9638	3,82	368	3,32	320	407	6562	299	9004	3,85	346	3,35	301	301				
ODDIL: PHC	6983	299	8031	3,82	307	3,37	270	26/00	15667	298	9222	3,82	352	3,32	306	413	22650	298	8855	3,82	338	3,33	295	295				
ODDIL: PHD	5311	298	7654	3,88	297	3,41	261	26/11	12181	297	8774	3,86	338	3,35	294	411	17492	297	8434	3,86	326	3,37	284	284				
PH CELKEM	61259	299	8414	3,77	317	3,33	280	25/16	96159	298	9540	3,79	361	3,30	315	415	157418	299	9102	3,78	344	3,31	301	301				

Uzávěrka kontroly užitečnosti za údobí říjen 2011 – září 2012 podle metod KU
Milk recording Results According to Methods Used in Milk Recording



Ostretin Polledstar, dcera býka P NEO 267 (foto NATURAL spol. s r. o.).

Uzávěrka kontroly užítkovosti za údobí říjen 2011 – září 2012 - vysvětlivky Results of Milk Recording According to Methods Used in Milk Recording – abbreviations

Výsledky za metodu KU: A4, AT a A

Milk recording results according to methods used in milk recording

1. laktace – 1st lactation

2. a vyšší laktace – 2nd and other lactation

Celkem – total

Zapojeno krav v KU – number of recorded cows

Laktací –lactations

Celkem - total

Normované – standard lactations

Neuznaných –disown lactations

Nenormální – abnormal end of lactations

Prům. poř. (laktace) – average lactation records

Lakt. dny – number of lactation days

Mléko kg – milk in kg

Tuk %, tuk kg – fat in %, fat in kg

Bílk. %, blk kg – protein in %, protein in kg

Lakt. % (laktóza) - lactose

Věk – age at first calving

Mezidobí – calving interval

SP (servis perioda) – days open

Index P_{2:1} – Index 2nd 100 days of lactation / 1st 100 days of lactation

Celoživotní užítkovost – milk yield production per production life

Vyřazené – culling

Žijící – living

Vyřazeno v roce – culling in control year

Prům. počet otel. (otelení) – average number of calving

Krav – cows

Mléko – milk

BLK (bílkovin)– protein

Tuk – fat

Počet normovaných laktací s užítkovostí kg mléka – share of recorded cows according to average milk yield production of cows

Počet laktací podle příčin ukončení (tabulka uvádí počty laktací podle příčin ukončení) – representation of finished milk production in the milk recording (the table shows number of lactations according the reasons of ending)

Normované laktace – standard lactations

305 dnů – 305 days

240 – 304 dnů – 240 – 304 days

Nenormální – abnormal lactations

Nesplňující hranici pro – unrealizable level for

Zaprahlé (před 240 dny) – cows in dry period (before 240 days)

Vyřazené – culling

Dny (zaprahnutí před 240 dny) – days dry period (before 240 days)

Mléko (užítkovost nižší než 3 000 kg mléka) – milk (milk yield less than 3 000 kg of milk)

Dny + M – days dry period (before 240 days) + milk (milk yield less than 3 000 kg of milk)

Celkem – total

Počet vyřazených krav v roce podle příčin vyřazení – number of culling cows according to the reasons of culling

Rušení KU – canceling of milk recording

Užítkovost – milk production

Vysoký věk – high age

Ost. zoot. důvody – other zootechnical reasons

Onemocnění vemene – mastitis

Plodnost – fertility

Těžký porod – heavy birth

Ostatní zdravotní důvody – other health reasons

Celkem - total

Počet krav zařazených do třídy užítkovosti – number of cows which are included in class of performance

Počet stájí s průměrnou užítkovostí kg mléka – the share of stables according to average milk yield of cows

Prvotel. stáje – first calver stable

Ostatní stáje – the other stable

Celkem – total

počet krav podle pořadí laktace, zapojených do KU koncem kontrolního roku – lactation number of recorded cows

Pořadí laktace – lactation number

Počet krav – cows number

Více – more than

C R

VYSLEDKY ZA METODU KU : A4

	ZAPOJENO KRAV V KU	L A CELKEM	K T A NORMO- VANYCH	N E U Z N A NYCH	C I NENOR- MALNICH	N O R M O V A N E PRUM	L A K T DNY	M L E K O KG	T U K %	L A K T A C E TUK	B I L K %	B L K KG	L A K T %	V E K / M E Z I - D O B I	S P	I N D E X P2:1	CELOZI VOTNI UZITKOVOST			
																	VYRAZENO V ROCE	PRUM POCET	Z I J I C I KRAV MLEKO	BLK TUK
1. LAKTACE	123 919	115 577	102 832	383	12 362		298	7492	3,87	290	3,40	255	4,98	26/22	100	94,6	87 575	3,7	183232	822
2. A VYSSI	225 197	225 955	183 232	893	41 830	3,2	296	8361	3,86	323	3,37	282	4,86	407	102	84,0			24325	946
CELKEM	349 116	341 532	286 064	1 276	54 192	2,4	297	8049	3,87	311	3,38	272	4,90		101	87,8			3,1	3,1

POCET NORMOVANYCH LAKTACI S UZITKOVOSTI KG MLEKA

	DO:	4000	4500	5000	5500	6000	6500	7000	8000	9000	10000	11000	12000	13000	14000	VICE	CELKEM
1. LAKTACE	2 607	2 697	4 366	6 234	7 935	9 126	10 114	19 815	17 310	12 064	6 650	2 733	897	224	60	102 832	
%	2,5	2,6	4,2	6,1	7,7	8,9	9,8	19,3	16,8	11,7	6,5	2,7	0,9	0,2	0,1	100,0	
2. A VYSSI	2 352	2 715	4 530	7 098	9 780	12 314	14 207	31 476	30 668	25 882	19 118	12 379	6 344	2 805	1 564	183 232	
%	1,3	1,5	2,5	3,9	5,3	6,7	7,8	17,2	16,7	14,1	10,4	6,8	3,5	1,5	0,9	100,0	
CELKEM	4 959	5 412	8 896	13 332	17 715	21 440	24 321	51 291	47 978	37 946	25 768	15 112	7 241	3 029	1 624	286 064	
%	1,7	1,9	3,1	4,7	6,2	7,5	8,5	17,9	16,8	13,3	9,0	5,3	2,5	1,1	0,6	100,0	

POCET LAKTACI PODLE PRICIN UKONCENI

	NORMOVANE LAKTACE		N E N O R M A L N I N E S P L N U J I C I /Z A P R A H L E /		L A K T A C E H R A N I C E P R O /V Y R A Z E N E /				
	305 DNU	240-304 DNU	DNY MLEKO	DNY+M DNY+M	DNY MLEKO	DNY+M DNY+M	CELKEM		
1. LAKTACE	71239	31593	5688	47	3177	2045	0	1405	115194
%	61,8	27,4	4,9	0,0	2,8	1,8	0,0	1,2	100,0
2. A VYSSI	120300	62932	23106	25	6235	9430	0	3034	225062
%	53,5	28,0	10,3	0,0	2,8	4,2	0,0	1,3	100,0
CELKEM	191539	94525	28794	72	9412	11475	0	4439	340256
%	56,3	27,8	8,5	0,0	2,8	3,4	0,0	1,3	100,0

POCET VYRAZENYCH KRAV V ROCE PODLE PRICINY VYRAZENI

	RUSENI KU	UZITKO VOST	VYSOKY VEK	OST. ZOO DUVODY	ONEM. VEMENE	PLOD- NOST	TEZKY POROD	OST. ZDR. DUVODY	CELKEM
1. LAKTACE	1840	4174	13	1114	1804	7009	1381	12651	29986
%	6,1	13,9	0,0	3,7	6,0	23,4	4,6	42,2	100,0
2. A VYSSI	3395	7419	1302	4057	8561	19394	10341	36501	90970
%	3,7	8,2	1,4	4,5	9,4	21,3	11,4	40,1	100,0
CELKEM	5235	11593	1315	5171	10365	26403	11722	49152	120956
%	4,3	9,6	1,1	4,3	8,6	21,8	9,7	40,6	100,0

POCET KRAV ZARAZENYCH DO TRIDY UZITKOVOSTI

	ER		E		I	II	BEZ TRIDY	CELKEM
	PLEM	CHOV	PLEM	CHOV				
1. LAKTACE	63695	4038	5100	13199	1923	783	14094	102832
%	61,9	3,9	5,0	12,8	1,9	0,8	13,7	100,0
2. A VYSSI	115017	12162	5345	25659	1757	427	22865	183232
%	62,8	6,6	2,9	14,0	1,0	0,2	12,5	100,0
CELKEM	178712	16200	10445	38858	3680	1210	36959	286064
%	62,5	5,7	3,7	13,6	1,3	0,4	12,9	100,0

POCET STAJI S PRUMERNOU UZITKOVOSTI KG MLEKA

	DO 3000 3500 4000 4500 5000 5500 6000 6500 7000 8000 9000 10000												VICE	CELKEM
	PRVOTEL. STAJE	1	2	3	10	12	22	16	16	10	12	104		
1. LAKTACE		1,0	1,9	2,9	9,6	11,5	21,2	15,4	15,4	9,6	11,5	100,0		
%		0,1	0,3	1,6	1,9	3,5	6,9	10,6	12,9	24,8	20,5	16,9	100,0	
2. A VYSSI		1	5	23	28	57	105	164	189	348	285	239	1444	
%		0,1	0,3	1,6	1,9	3,9	7,3	11,4	13,1	24,1	19,7	16,6	100,0	

POCET KRAV PODLE PORADI LAKTACE, ZAPOJENYCH DO KU KONCEM KONTROLNIHO ROKU

PORADI LAKTACE:	1.	2.	3.	4.	5.	6.	7.	8.	9.	10.	VICE	CELKEM	PRUMERNE PORADI
POCET KRAV:	123919	92702	61181	36878	19038	8981	3866	1626	574	204	147	349116	2,4
%	35,5	26,6	17,5	10,6	5,5	2,6	1,1	0,5	0,2	0,1	0,0	100,0	

C R

VYSLEDKY ZA METODU KU : AT

	ZAPOJENO KRAV V KU	L A CELKEM	K T A NORMO- VANYCH	A NEUZNA NYCH	C I NENOR- MALNICH	N O R M O V A N E PRUM	L A K T M L E K O DNY	M L E K O KG	T U K %	T U K %	B I L K %	B L K %	L A K T %	V E K / M E Z I - D O B I	S P	I N D E X P2: 1	C E L O Z I V O T N I U Z I T K O V O S T			
																	VYRAZENE V ROCE	Z I J I C I P R U M P O C E T	K R A V M L E K O	B L K T U K
1. LAKTACE	566	641	588	5	48	297	6965	3,92	273	3,30	230	4,94	28/08	106	94,1					
2. A VYSSI	1 393	1 643	1 363	16	264	3,3	296	8131	3,82	311	3,28	267	4,82	411	105	83,0	459	3,8	24521	935
CELKEM	1 959	2 284	1 951	21	312	2,6	296	7780	3,85	300	3,29	256	4,86		105	86,3			3,3	3,3

	DO:	P O C E T N O R M O V A N Y C H L A K T A C I S U Z I T K O V O S T I K G M L E K A														V I C E	C E L K E M
		4000	4500	5000	5500	6000	6500	7000	8000	9000	10000	11000	12000	13000	14000		
1. LAKTACE	47	33	45	70	56	42	45	64	56	53	41	24	9	2	1	588	
%	8,0	5,6	7,7	11,9	9,5	7,1	7,7	10,9	9,5	9,0	7,0	4,1	1,5	0,3	0,2	100,0	
2. A VYSSI	46	54	73	109	102	103	102	124	110	93	86	87	59	43	1 363		
%	3,4	4,0	5,4	8,0	7,5	7,6	7,5	12,6	9,1	8,1	6,8	6,3	6,4	4,3	3,2	100,0	
CELKEM	93	87	118	179	158	145	147	236	180	163	134	110	96	61	1 951		
%	4,8	4,5	6,0	9,2	8,1	7,4	7,5	12,1	9,2	8,4	6,9	5,6	4,9	3,1	2,3	100,0	

P O C E T L A K T A C I P O D L E P R I C I N U K O N C E N I

	N O R M O V A N E L A K T A C E				N E N O R M A L N I L A K T A C E				P O C E T V Y R A Z E N Y C H K R A V V R O C E P O D L E P R I C I N Y V Y R A Z E N I									
	LAKTACE	N E S P L N U J I C I	H R A N I C E	P R O	LAKTACE	N E S P L N U J I C I	H R A N I C E	P R O	R U S E N I K U	U Z I T K O V O S T	V Y S O K Y V E K	O S T. Z O O O N E M D U V O D Y V E M E N E	P L O D - T E Z K Y P O R O D	O S T. Z D R. D U V O D Y	C E L K E M			
1. LAKTACE	405	183	22	0	17	4	0	5	636	10	5	1	0	3	48	1	63	131
%	63,7	28,8	3,5	0,0	2,7	0,6	0,0	0,8	100,0	7,6	3,8	0,8	0,0	2,3	36,6	0,8	48,1	100,0
2. A VYSSI	904	459	177	0	38	39	0	10	1627	67	11	17	2	57	145	30	197	526
%	55,6	28,2	10,9	0,0	2,3	2,4	0,0	0,6	100,0	12,7	2,1	3,2	0,4	10,8	27,6	5,7	37,5	100,0
CELKEM	1309	642	199	0	55	43	0	15	2263	77	16	18	2	60	193	31	260	657
%	57,8	28,4	8,8	0,0	2,4	1,9	0,0	0,7	100,0	11,7	2,4	2,7	0,3	9,1	29,4	4,7	39,6	100,0

P O C E T K R A V Z A R A Z E N Y C H D O T R I D Y U Z I T K O V O S T I

	P O C E T K R A V Z A R A Z E N Y C H D O T R I D Y U Z I T K O V O S T I							P O C E T S T A J I S P R U M E R N O U U Z I T K O V O S T I K G M L E K A														
	ER PLEM	ER CHOV	E PLEM	E CHOV	I	II	BEZ TRIDY	CELKEM	DO 3000	3500	4000	4500	5000	5500	6000	6500	7000	8000	9000	10000	V I C E	C E L K E M
1. LAKTACE	324	24	23	82	23	16	96	588														
%	55,1	4,1	3,9	13,9	3,9	2,7	16,3	100,0														
2. A VYSSI	732	84	52	225	27	12	231	1363														
%	53,7	6,2	3,8	16,5	2,0	0,9	16,9	100,0														
CELKEM	1056	108	75	307	50	28	327	1951														
%	54,1	5,5	3,8	15,7	2,6	1,4	16,8	100,0														

P O C E T K R A V P O D L E P O R A D I L A K T A C E, Z A P O J E N Y C H D O K U K O N C E M K O N T R O L N I H O R O K U

PORADI LAKTACE:	1.	2.	3.	4.	5.	6.	7.	8.	9.	10.	V I C E	C E L K E M	P R U M E R N E P O R A D I
P O C E T K R A V:	566	450	348	283	154	85	36	23	7	4	3	1959	2,8
%	28,9	23,0	17,8	14,4	7,9	4,3	1,8	1,2	0,4	0,2	0,2	100,0	

C R

VYSLEDKY ZA METODU KU : A

	ZAPOJENO KRAV V KU	L A CELKEM	K T A NORMO- VANYCH	N E U Z N A N Y C H	C I NENOR- MALNICH	N O R M O V A N E P R U M	L A K T D N Y	M L E K O K G	T U K %	L A K T A C E T U K	B I L K %	B L K K G	L A K T %	V E K / M E Z I - D O B I	S P	I N D E X P 2 : 1	CELOZI VOTNI UZITKOVOST			
																	VYRAZENO V ROCE	PRUM POCET	Z I J I C I KRAV MLEKO	BLK TUK
1. LAKTACE	124 485	116 218	103 420	388	12 410	298	7489	3,87	290	3,40	254	4,98	26/22	100	94,6	88 034	3,7	184595	822	
2. A VYSSI	226 590	227 598	184 595	909	42 094	3,2	296	8359	3,86	323	3,37	282	4,86	407	102	84,0	88 034	3,7	24327	945
CELKEM	351 075	343 816	288 015	1 297	54 504	2,4	297	8047	3,87	311	3,38	272	4,90		101	87,8			3,1	3,1

POCET NORMOVANYCH LAKTACI S UZITKOVOSTI KG MLEKA

	DO:	4000	4500	5000	5500	6000	6500	7000	8000	9000	10000	11000	12000	13000	14000	VICE	CELKEM
1. LAKTACE	2 654	2 730	4 411	6 304	7 991	9 168	10 159	19 879	17 366	12 117	6 691	2 757	906	226	61	103 420	
%	2,6	2,6	4,3	6,1	7,7	8,9	9,8	19,2	16,8	11,7	6,5	2,7	0,9	0,2	0,1	100,0	
2. A VYSSI	2 398	2 769	4 603	7 207	9 882	12 417	14 309	31 648	30 792	25 992	19 211	12 465	6 431	2 864	1 607	184 595	
%	1,3	1,5	2,5	3,9	5,4	6,7	7,8	17,1	16,7	14,1	10,4	6,8	3,5	1,6	0,9	100,0	
CELKEM	5 052	5 499	9 014	13 511	17 873	21 585	24 468	51 527	48 158	38 109	25 902	15 222	7 337	3 090	1 668	288 015	
%	1,8	1,9	3,1	4,7	6,2	7,5	8,5	17,9	16,7	13,2	9,0	5,3	2,5	1,1	0,6	100,0	

POCET LAKTACI PODLE PRICIN UKONCENI

	NORMOVANE LAKTACE		NENORMALNI NESPLNUJICI /ZAPRAHLE/		LAKTACE HRANICE PRO /VYRAZENE/				
	305 DNU	240-304 DNU	DNY MLEKO	DNY+M	DNY MLEKO	DNY+M	CELKEM		
1. LAKTACE	71644	31776	5710	47	3194	2049	0	1410	115830
%	61,9	27,4	4,9	0,0	2,8	1,8	0,0	1,2	100,0
2. A VYSSI	121204	63391	23283	25	6273	9469	0	3044	226689
%	53,5	28,0	10,3	0,0	2,8	4,2	0,0	1,3	100,0
CELKEM	192848	95167	28993	72	9467	11518	0	4454	342519
%	56,3	27,8	8,5	0,0	2,8	3,4	0,0	1,3	100,0

POCET VYRAZENYCH KRAV V ROCE PODLE PRICINY VYRAZENI

	RUSENI KU	UZITKO VOST	VYSOKY VEK	OST.ZOO DUVODY	ONEM VEMENE	PLOD- NOST	TEZKY POROD	OST.ZDR. DUVODY	CELKEM
%	6,1	13,9	0,0	3,7	6,0	23,4	4,6	42,2	100,0
2. A VYSSI	3462	7430	1319	4059	8618	19539	10371	36698	91496
%	3,8	8,1	1,4	4,4	9,4	21,4	11,3	40,1	100,0
CELKEM	5312	11609	1333	5173	10425	26596	11753	49412	121613
%	4,4	9,5	1,1	4,3	8,6	21,9	9,7	40,6	100,0

POCET KRAV ZARAZENYCH DO TRIDY UZITKOVOSTI

	ER		E		I	II	BEZ TRIDY	CELKEM
	PLEM	CHOV	PLEM	CHOV				
1. LAKTACE	64019	4062	5123	13281	1946	799	14190	103420
%	61,9	3,9	5,0	12,8	1,9	0,8	13,7	100,0
2. A VYSSI	115749	12246	5397	25884	1784	439	23096	184595
%	62,7	6,6	2,9	14,0	1,0	0,2	12,5	100,0
CELKEM	179768	16308	10520	39165	3730	1238	37286	288015
%	62,4	5,7	3,7	13,6	1,3	0,4	12,9	100,0

POCET STAJI S PRUMERNOU UZITKOVOSTI KG MLEKA

	DO 3000 3500 4000 4500 5000 5500 6000 6500 7000 8000 9000 10000												VICE	CELKEM
	PRVOTEL. STAJE	1	2	3	10	12	22	16	16	10	12	104		
1. LAKTACE		1,0	1,9	2,9	9,6	11,5	21,2	15,4	15,4	9,6	11,5	100,0		
%		0,1	0,3	1,7	2,0	3,7	7,2	10,7	13,0	24,6	20,2	16,5	100,0	
2. A VYSSI		1,5	2,5	3,0	6,1	11,1	16,9	19,4	35,4	28,8	23,9	1477		
%		0,1	0,3	1,7	2,0	4,1	7,5	11,4	13,1	24,0	19,5	16,2	100,0	
CELKEM		1,5	2,5	3,0	6,1	11,1	16,9	19,4	35,4	28,8	23,9	1477		
%		0,1	0,3	1,7	2,0	4,1	7,5	11,4	13,1	24,0	19,5	16,2	100,0	

POCET KRAV PODLE PORADI LAKTACE, ZAPOJENYCH DO KU KONCEM KONTROLNIHO ROKU

PORADI LAKTACE:	1.	2.	3.	4.	5.	6.	7.	8.	9.	10.	VICE	CELKEM	PRUMERNE PORADI
POCET KRAV:	124485	93152	61529	37161	19192	9066	3902	1649	581	208	150	351075	2,4
%	35,5	26,5	17,5	10,6	5,5	2,6	1,1	0,5	0,2	0,1	0,0	100,0	

**Uzávěrka kontroly užitečnosti za údobí říjen 2011 – září 2012 krav zapsaných do
plemenné knihy**
Milk Recording Results - Cows Recorded in Herdbook



Losteden NEA 782 (foto NATURAL spol. s r. o.).

Uzávěrka kontroly užitkovosti za údobí říjen 2011 – září 2012 výsledky krav zapsaných do plemenné knihy - vysvětlivky Milk Recording Results - Cows Recorded in Herdbook (abbreviations)

Výsledky kontroly užitkovosti (krávy zapsané v plemenné knize) – Milk recording results (cows recorded in herdbook). Výsledky za metodu KU: A4, AT a A - results of milk recording according to methods used in milk recording.

1. laktace – 1st lactation
2. a vyšší laktace – 2nd and other lactation
Celkem – total
Zapojeno krav v KU – number of recorded cows
Laktací –lactations
Celkem - total
Normované – standard lactations
Neuznaných –disown lactations
Nenormální – abnormal end of lactations
Prům. poč. (laktace) – number of lactation days
Lakt. dny – days of lactations
Mléko kg – milk in kg
Tuk %, tuk kg – fat in %, fat in kg
Bílk. %, blk kg – protein in %, protein in kg
Lakt. % (laktóza) - lactose
Věk – age at first calving
Mezidobí – calving interval
SP (servis perioda) – days open
Index P_{2:1} – Index 2nd 100 days of lactation / 1st 100 days of lactation
Celoživotní užitkovost – milk yield production per production life
Vyřazené – culling
Žijící – living
Vyřazeno v roce – culling in control year
Prům. počet otel. (otelení) – average number of calving
Krav – cows
Mléko – milk
BLK (bílkovin)– protein
Tuk – fat
Počet normovaných laktací s užitkovostí kg mléka – share of recorded cows according to average milk yield production of cows
Počet laktací podle příčin ukončení (tabulka uvádí počty laktací podle příčin ukončení) – representation of finished milk production in the milk recording (the table shows number of lactations according the reasons of ending)
Normované laktace – standard lactations
305 dnů – 305 days

240 – 304 dnů – 240 – 304 days
Nenormální – abnormal lactations
Nesplňující hranici pro – unrealizable level for
Zaprahlé (před 240 dny) – cows in dry period (before 240 days)
Vyřazené – culling
Dny (zaprahnutí před 240 dny) – days dry period (before 240 days)
Mléko (užitkovost nižší než 3 000 kg mléka)– milk (milk yield less than 3 000 kg of milk)
Dny + M – days dry period (before 240 days) + milk (milk yield less than 3 000 kg of milk)
Celkem – total
Počet vyřazených krav v roce podle příčin vyřazení – number of culling cows according the reasons of culling
Rušení KU – canceling of milk recording
Užitkovost – milk production
Vysoký věk – high age
Ost. zoot. důvody – other zootechnical reasons
Onemocnění vemene – mastitis
Plodnost – fertility
Těžký porod – heavy birth
Ostatní zdravotní důvody – other health reasons
Celkem - total
Počet krav zařazených do třídy užitkovosti – number of cows which are included in class of performance
Počet stájí s průměrnou užitkovostí kg mléka – the share of stables according to average milk yield of cows
Prvotel. stáje – first calver stable
Ostatní stáje – the other stable
Celkem – total
Počet krav podle pořadí laktace, zapojených do KU koncem kontrolního roku – lactation number of recorded cows
Pořadí laktace – lactation number
Počet krav – cows number
Více – more than

STRANA: 1
 KU-15/KKU514

UZAVERKA KONTROLY UZITKOVOSTI ZA UDOBI RIJEN 2011 - ZARI 2012

DATUM TISKU: 17. 10. 12

VYSLEDKY KRAV ZAPSANYCH DO PLEMENNE KNIHY

ODDIL PK: PHA

	ZAPOJENO		L A		K T		A C I		N O R M O V A N E		L A K T A C E		VEK/		CELOZIVOTNI UZITKOVOST								
	KRAV	V KU	CELKEM	NORMO-VANYCH	NEUZNA NYCH	NENOR-MALNICH	PRUM POR.	LAKT DNY	MLEKO KG	TUK %	TUK KG	BILK %	BLK KG	LAKT %	MEZI-DOBI	SP	INDEX	VYRAZENO V ROCE	PRUM POCET	Z I J I C I	KRAV MLEKO	BLK TUK	
1. LAKTACE	56	585	50	356	46	167	142	4	047	300	8575	3,75	321	3,31	284	4,99	25/11	96,7	29	403	3,3	26385	988
2. A VYSSI	82	665	77	721	64	547	257	12	917	2,9	299	9756	3,76	367	3,29	321	4,87	86,3	29	403	3,3	26385	988
CELKEM	139	250	128	077	110	714	399	16	964	2,1	299	9264	3,76	348	3,30	305	4,92	90,6				2,9	2,9

	DO:	POCET NORMOVANYCH LAKTACI S UZITKOVOSTI KG MLEKA															
		4000	4500	5000	5500	6000	6500	7000	8000	9000	10000	11000	12000	13000	14000	VICE	CELKEM
1. LAKTACE		169	226	427	750	1 295	1 991	3 086	9 007	11 036	9 180	5 525	2 383	814	218	60	46 167
%		0.4	0.5	0.9	1.6	2.8	4.3	6.7	19.5	23.9	19.9	12.0	5.2	1.8	0.5	0.1	100,0
2. A VYSSI		208	199	353	619	981	1 495	2 083	6 573	10 250	12 636	11 626	8 850	4 914	2 355	1 405	64 547
%		0.3	0.3	0.5	1.0	1.5	2.3	3.2	10.2	15.9	19.6	18.0	13.7	7.6	3.6	2.2	100,0
CELKEM		377	425	780	1 369	2 276	3 486	5 169	15 580	21 286	21 816	17 151	11 233	5 728	2 573	1 465	110 714
%		0.3	0.4	0.7	1.2	2.1	3.1	4.7	14.1	19.2	19.7	15.5	10.1	5.2	2.3	1.3	100,0

POCET LAKTACI PODLE PRICIN UKONCENI

	NORMOVANE		NENORMALNI		LAKTACE												
	LAKTACE	NE S P L N U J I C I	H R A N I C E	P R O													
1. LAKTACE	305	240-304	DNU	DNU	DNY	MLEKO	DNY+M	CELKEM	34337	11830	2069	10	908	743	0	317	50214
%	68.4	23.6	4.1	0.0	1.8	1.5	0.0	0.6	100.0								
2. A VYSSI	47797	16750	7449	2	1861	2934	0	671	77464								
%	61.7	21.6	9.6	0.0	2.4	3.8	0.0	0.9	100.0								
CELKEM	82134	28580	9518	12	2769	3677	0	988	127678								
%	64.3	22.4	7.5	0.0	2.2	2.9	0.0	0.8	100.0								

POCET VYRAZENYCH KRAV V ROCE PODLE PRICINY VYRAZENI

	RUSENI KU	UZITKO VOST	VYSOKY VEK	OST. ZOO DUVODY	ONEM VEMENE	PLOD-NOST	TEZKY POROD	OST. ZDR.	CELKEM
1. LAKTACE	410	1175	2	481	710	3165	469	4968	11380
%	3.6	10.3	0.0	4.2	6.2	27.8	4.1	43.7	100.0
2. A VYSSI	929	2028	247	1551	2924	7071	3220	12362	30332
%	3.1	6.7	0.8	5.1	9.6	23.3	10.6	40.8	100.0
CELKEM	1339	3203	249	2032	3634	10236	3689	17330	41712
%	3.2	7.7	0.6	4.9	8.7	24.5	8.8	41.5	100.0

POCET KRAV ZARAZENYCH DO TRIDY UZITKOVOSTI

	ER		E		I	II	BEZ TRIDY	CELKEM
	PLEM	CHOV	PLEM	CHOV				
1. LAKTACE	24291	157	2187	8379	662	145	10346	46167
%	52.6	0.3	4.7	18.1	1.4	0.3	22.4	100,0
2. A VYSSI	34156	518	1639	12769	499	50	14916	64547
%	52.9	0.8	2.5	19.8	0.8	0.1	23.1	100,0
CELKEM	58447	675	3826	21148	1161	195	25262	110714
%	52.8	0.6	3.5	19.1	1.0	0.2	22.8	100,0

POCET KRAV PODLE PORADI LAKTACE, ZAPOJENYCH DO KU KONCEM KONTROLNIHO ROKU

PORADI LAKTACE:	1.	2.	3.	4.	5.	6.	7.	8.	9.	10.	VICE	CELKEM	PRUMERNE PORADI
POCET KRAV:	56585	39825	23420	11912	4875	1753	594	210	51	14	11	139250	2.1
%	40.6	28.6	16.8	8.6	3.5	1.3	0.4	0.2	0.0	0.0	0.0	100,0	

STRANA: 2
 KU-15/KKU514

UZAVERKA KONTROLY UZITKOVOSTI ZA UDOBI RIJEN 2011 - ZARI 2012

DATUM TISKU: 17. 10. 12

VYSLEDKY KRAV ZAPSANYCH DO PLEMENNE KNIHY

ODDIL PK: PHB

	ZAPOJENO KRAV V KU	L A CELKEM	K T A NORMO- VANYCH	C I NEUZNA NYCH	NENOR- MALNICH	N O R M O V A N E					L A K T A C E			VEK/ MEZI- DOBI 25/21	SP	INDEX P2: 1 95.8 85.9 90.1	CELOZI VOTNI UZITKOVOST VYRAZENE Z I J I C I				
						PRUM POR.	LAKT DNY	MLEKO KG	TUK %	TUK KG	BILK %	BLK KG	LAKT %				VYRAZENO V ROCE	POCET OTEL.	PRUM MLEKO	KRAV MLEKO	BLK TUK
1. LAKTACE	3 022	3 057	2 798	7	252																
2. A VYSSI	4 961	4 471	3 764	29	678	2.9	299	9638	3.82	368	3.32	320	4.88	407							
CELKEM	7 983	7 528	6 562	36	930	2.1	299	9004	3.85	346	3.35	301	4.92								

POCET NORMOVANYCH LAKTACI S UZITKOVOSTI KG MLEKA

	DO:	4000	4500	5000	5500	6000	6500	7000	8000	9000	10000	11000	12000	13000	14000	VICE	CELKEM
1. LAKTACE		11	21	37	54	146	148	251	654	635	487	228	94	29	3		2 798
%		0.4	0.8	1.3	1.9	5.2	5.3	9.0	23.4	22.7	17.4	8.1	3.4	1.0	0.1		100.0
2. A VYSSI		5	16	14	35	44	84	161	395	622	791	679	502	244	115	57	3 764
%		0.1	0.4	0.4	0.9	1.2	2.2	4.3	10.5	16.5	21.0	18.0	13.3	6.5	3.1	1.5	100.0
CELKEM		16	37	51	89	190	232	412	1 049	1 257	1 278	907	596	273	118	57	6 562
%		0.2	0.6	0.8	1.4	2.9	3.5	6.3	16.0	19.2	19.5	13.8	9.1	4.2	1.8	0.9	100.0

POCET LAKTACI PODLE PRICIN UKONCENI

	NORMOVANE		NENORMALNI			LAKTACE			CELKEM
	LAKTACE DNU	240-304 DNU	NE /Z A P R A H L E / DNY	SP DNY+M	PL DNY	NU MLEKO	J DNY	I DNY+M	
1. LAKTACE	2012	786	142	1	57	39	0	13	3050
%	66.0	25.8	4.7	0.0	1.9	1.3	0.0	0.4	100.0
2. A VYSSI	2729	1035	422	0	87	137	0	32	4442
%	61.4	23.3	9.5	0.0	2.0	3.1	0.0	0.7	100.0
CELKEM	4741	1821	564	1	144	176	0	45	7492
%	63.3	24.3	7.5	0.0	1.9	2.3	0.0	0.6	100.0

POCET VYRAZENYCH KRAV V ROCE PODLE PRICINY VYRAZENI

	RUSENI KU	UZITKO VOST	VYSOKY VEK	OST. ZOO DUVODY	ONEM VEMENE	PLOD- NOST	TEZKY POROD	OST. ZDR. DUVODY	CELKEM
%	3.5	10.1	0.0	3.2	6.5	29.7	2.8	44.1	100.0
2. A VYSSI	35	107	6	91	168	393	176	659	1635
%	2.1	6.5	0.4	5.6	10.3	24.0	10.8	40.3	100.0
CELKEM	57	171	6	111	209	581	194	938	2267
%	2.5	7.5	0.3	4.9	9.2	25.6	8.6	41.4	100.0

POCET KRAV ZARAZENYCH DO TRIDY UZITKOVOSTI

	ER	ER	E	E	I	II	BEZ	CELKEM
	PLEM	CHOV	PLEM	CHOV			TRIDY	
1. LAKTACE	1816	32	83	392	25	7	443	2798
%	64.9	1.1	3.0	14.0	0.9	0.3	15.8	100.0
2. A VYSSI	2277	45	64	630	9	5	734	3764
%	60.5	1.2	1.7	16.7	0.2	0.1	19.5	100.0
CELKEM	4093	77	147	1022	34	12	1177	6562
%	62.4	1.2	2.2	15.6	0.5	0.2	17.9	100.0

POCET KRAV PODLE PORADI LAKTACE, ZAPOJENYCH DO KU KONCEM KONTROLNIHO ROKU

PORADI LAKTACE:	1.	2.	3.	4.	5.	6.	7.	8.	9.	10.	VICE	CELKEM	PRUMERNE PORADI 2.2
POCET KRAV:	3022	2433	1365	667	330	101	40	14	8	1	2	7983	
%	37.9	30.5	17.1	8.4	4.1	1.3	0.5	0.2	0.1	0.0	0.0	100.0	

STRANA: 3
 KU-15/KKU514

UZAVERKA KONTROLY UZITKOVOSTI ZA UDOBI RIJEN 2011 - ZARI 2012

DATUM TISKU: 17. 10. 12

VYSLEDKY KRAV ZAPSANYCH DO PLEMENNE KNIHY

ODDIL PK: PHC

	ZAPOJENO		L	A	K	T	N O R M O V A N E				L A K T A C E				VEK/ MEZI - DOBI	SP	INDEX	CELOZIVOTNI UZITKOVOST				
	KRAV V KU	CELKEM					VANYCH	NEUZNA NYCH	NENOR- MALNICH	PRUM POR.	LAKT DNY	MLEKO KG	TUK %	TUK KG				BILK %	BLK KG	LAKT %	VYRAZENO V ROCE	PRUM POCET
1. LAKTACE	7 069	7 586			6 983	26	577	299	8031	3,82	307	3,37	270	4,98	26/00		P2: 1	7 484	3.7	27062	1031	
2. A VYSSI	17 713	18 938			15 667	84	3 187	3.1	298	9222	3,82	352	3,32	306	4,86	413	85.2					
CELKEM	24 782	26 524			22 650	110	3 764	2.5	298	8855	3,82	338	3,33	295	4,89	88.3					3.1	3.1

	DO:	POCET NORMOVANYCH LAKTACI S UZITKOVOSTI KG MLEKA												VICE	CELKEM		
		4000	4500	5000	5500	6000	6500	7000	8000	9000	10000	11000	12000			13000	14000
1. LAKTACE		42	50	116	164	282	497	609	1 674	1 690	1 149	511	149	44	4	2	6 983
%		0.6	0.7	1.7	2.3	4.0	7.1	8.7	24.0	24.2	16.5	7.3	2.1	0.6	0.1		100.0
2. A VYSSI		57	58	121	197	305	498	707	2 156	3 004	3 181	2 641	1 585	764	287	106	15 667
%		0.4	0.4	0.8	1.3	1.9	3.2	4.5	13.8	19.2	20.3	16.9	10.1	4.9	1.8	0.7	100.0
CELKEM		99	108	237	361	587	995	1 316	3 830	4 694	4 330	3 152	1 734	808	291	108	22 650
%		0.4	0.5	1.0	1.6	2.6	4.4	5.8	16.9	20.7	19.1	13.9	7.7	3.6	1.3	0.5	100.0

POCET LAKTACI PODLE PRICIN UKONCENI

	NORMOVANE		NENORMALNI		LAKTACE														
	LAKTACE	NE S P L N U J I C I	H R A N I C E	P R O	POCET VYRAZENYCH KRAV V ROCE PODLE PRICINY VYRAZENI														
	305	240-304	DNU	DNU	DNY	MLEKO	DNY+M	CELKEM	RUSENI	UZITKO	VYSOKY	OST. ZOO	ONEM	PLOD-	TEZKY	OST. ZDR.	CELKEM		
1. LAKTACE	5076	1907	319	1	134	89	0	34	7560	1. LAKTACE	38	154	0	62	91	545	52	689	1631
%	67.1	25.2	4.2	0.0	1.8	1.2	0.0	0.4	100.0		2.3	9.4	0.0	3.8	5.6	33.4	3.2	42.2	100.0
2. A VYSSI	11041	4626	1877	1	490	664	0	155	18854	2. A VYSSI	160	495	87	409	680	1773	750	3290	7644
%	58.6	24.5	10.0	0.0	2.6	3.5	0.0	0.8	100.0		2.1	6.5	1.1	5.4	8.9	23.2	9.8	43.0	100.0
CELKEM	16117	6533	2196	2	624	753	0	189	26414	CELKEM	198	649	87	471	771	2318	802	3979	9275
%	61.0	24.7	8.3	0.0	2.4	2.9	0.0	0.7	100.0		2.1	7.0	0.9	5.1	8.3	25.0	8.6	42.9	100.0

POCET KRAV ZARAZENYCH DO TRIDY UZITKOVOSTI

	ER	ER	E	E	I	II	BEZ	CELKEM
	PLEM	CHOV	PLEM	CHOV			TRIDY	
1. LAKTACE	4272	47	241	1116	81	30	1196	6983
%	61.2	0.7	3.5	16.0	1.2	0.4	17.1	100.0
2. A VYSSI	9341	240	336	2768	122	12	2848	15667
%	59.6	1.5	2.1	17.7	0.8	0.1	18.2	100.0
CELKEM	13613	287	577	3884	203	42	4044	22650
%	60.1	1.3	2.5	17.1	0.9	0.2	17.9	100.0

POCET KRAV PODLE PORADI LAKTACE, ZAPOJENYCH DO KU KONCEM KONTROLNIHO ROKU

PORADI LAKTACE:	1.	2.	3.	4.	5.	6.	7.	8.	9.	10.	VICE	CELKEM	PRUMERNE PORADI
POCET KRAV:	7069	6677	5110	3260	1586	689	259	91	25	11	5	24782	2.6
%	28.5	26.9	20.6	13.2	6.4	2.8	1.0	0.4	0.1	0.0	0.0	100.0	

STRANA: 4
 KU-15/KKU514

UZAVERKA KONTROLY UZITKOVOSTI ZA UDOBI RIJEN 2011 - ZARI 2012

DATUM TISKU: 17. 10. 12

VYSLEDKY KRAV ZAPSANYCH DO PLEMENNE KNIHY

ODDIL PK: PHD

	ZAPOJENO KRAV V KU	L A CELKEM	K T A NORMO- VANYCH	C I NEUZNA NYCH	NENOR- MALNICH	N O R M O V A N E L A K T A C E						VEK/ MEZI- DOBI	SP	INDEX P2: 1 P2: 1 94.6 87.3	CELOZI VOTNI UZITKOVOST VYRAZENE Z I J I C I VYRAZENO PRUM. KRAV BLK V ROCE POCET MLEKO TUK						
						PRUM POR.	LAKT DNY	MLEKO KG	TUK %	TUK KG	BILK %				BLK KG	LAKT %	VYRAZENO V ROCE	POCET OTEL.	PRUM MLEKO	KRAV TUK	BLK TUK
1. LAKTACE	6 200	5 802	5 311	22	469																
2. A VYSSI	14 005	14 996	12 181	67	2 748	3.4	297	8774	3.86	338	3.35	261	4.98	411			6 040	4.1	28156	1088	
CELKEM	20 205	20 798	17 492	89	3 217	2.7	297	8434	3.86	326	3.37	284	4.89							3.4	3.4

POCET NORMOVANYCH LAKTACI S UZITKOVOSTI KG MLEKA

	DO:	4000	4500	5000	5500	6000	6500	7000	8000	9000	10000	11000	12000	13000	14000	VICE	CELKEM
1. LAKTACE		69	84	123	223	340	442	583	1 263	1 145	583	301	120	31	3	1	5 311
%		1.3	1.6	2.3	4.2	6.4	8.3	11.0	23.8	21.6	11.0	5.7	2.3	0.6	0.1		100.0
2. A VYSSI		93	87	151	260	347	516	721	1 971	2 516	2 289	1 755	916	385	128	46	12 181
%		0.8	0.7	1.2	2.1	2.8	4.2	5.9	16.2	20.7	18.8	14.4	7.5	3.2	1.1	0.4	100.0
CELKEM		162	171	274	483	687	958	1 304	3 234	3 661	2 872	2 056	1 036	416	131	47	17 492
%		0.9	1.0	1.6	2.8	3.9	5.5	7.5	18.5	20.9	16.4	11.8	5.9	2.4	0.7	0.3	100.0

POCET LAKTACI PODLE PRICIN UKONCENI

	NORMOVANE		NENORMALNI		LAKTACE				
	LAKTACE	NE S P L N U J I C I	NE S P L N U J I C I	HRANI CE	PR O				
	305	240-304	/Z A P R A H L E /	DNY MLEKO	DNY+M	DNY MLEKO	DNY+M	CELKEM	
1. LAKTACE	3644	1667	259	0	110	69	0	31	5780
%	63.0	28.8	4.5	0.0	1.9	1.2	0.0	0.5	100.0
2. A VYSSI	8186	3995	1648	2	390	562	0	146	14929
%	54.8	26.8	11.0	0.0	2.6	3.8	0.0	1.0	100.0
CELKEM	11830	5662	1907	2	500	631	0	177	20709
%	57.1	27.3	9.2	0.0	2.4	3.0	0.0	0.9	100.0

POCET VYRAZENYCH KRAV V ROCE PODLE PRICINY VYRAZENI

	RUSENI KU	UZITKO VOST	VYSOKY VEK	OST. ZOO DUVODY	ONEM VEMENE	PLOD- NOST	TEZKY POROD	OST. ZDR.	DUVODY	CELKEM
1. LAKTACE	81	145	0	44	69	350	43	531	1263	
%	6.4	11.5	0.0	3.5	5.5	27.7	3.4	42.0	100.0	
2. A VYSSI	165	427	113	328	559	1453	580	2580	6205	
%	2.7	6.9	1.8	5.3	9.0	23.4	9.3	41.6	100.0	
CELKEM	246	572	113	372	628	1803	623	3111	7468	
%	3.3	7.7	1.5	5.0	8.4	24.1	8.3	41.7	100.0	

POCET KRAV ZARAZENYCH DO TRIDY UZITKOVOSTI

	ER	ER	E	E	I	II	BEZ	CELKEM
	PLEM	CHOV	PLEM	CHOV			TRIDY	
1. LAKTACE	3290	244	214	775	82	40	666	5311
%	61.9	4.6	4.0	14.6	1.5	0.8	12.5	100.0
2. A VYSSI	7494	651	301	1946	93	16	1680	12181
%	61.5	5.3	2.5	16.0	0.8	0.1	13.8	100.0
CELKEM	10784	895	515	2721	175	56	2346	17492
%	61.7	5.1	2.9	15.6	1.0	0.3	13.4	100.0

POCET KRAV PODLE PORADI LAKTACE, ZAPOJENYCH DO KU KONCEM KONTROLNIHO ROKU

PORADI LAKTACE:	1.	2.	3.	4.	5.	6.	7.	8.	9.	10.	VICE	CELKEM	PRUMERNE PORADI
POCET KRAV:	6200	5036	3632	2434	1568	777	336	120	49	28	25	20205	2.7
%	30.7	24.9	18.0	12.0	7.8	3.8	1.7	0.6	0.2	0.1	0.1	100.0	

STRANA: 5
 KU-15/KKU514

UZAVERKA KONTROLY UZITKOVOSTI ZA UDOBI RIJEN 2011 - ZARI 2012

DATUM TISKU: 17. 10. 12

VYSLEDKY KRAV ZAPSANYCH DO PLEMENNE KNIHY

ODDIL PK: PH CELKEM

	ZAPOJENO KRAV V KU	L A CELKEM	K T NORMO- VANYCH	A C I NEUZNA NYCH	N E N O R M A L N I MALNICH	N O R M O V A N E PRUM POR.	L A K T DNY	M L E K O KG	L A K T A C E TUK %	T U K %	B I L K %	B L K KG	L A K T %	VEK/ MEZI - DOBI	SP	INDEX P2: 1 96.3	CELOZIVOTNI UZITKOVOST VYRAZENE Z I J I C I VYRAZENO PRUM KRAV BLK V ROCE POCET MLEKO TUK OTEL. 96159 881			
																	44	527	3.5	26714 1008 3.0 3.0
1. LAKTACE	72 876	66 801	61 259	197	5 345		299	8414	3,77	317	3,33	280	4,98	25/16		85.8				
2. A VYSSI	119 344	116 126	96 159	437	19 530	3.0	298	9540	3,79	361	3,30	315	4,87	415		85.8	44	527	3.5	26714 1008
CELKEM	192 220	182 927	157 418	634	24 875	2.2	299	9102	3,78	344	3,31	301	4,91			89.9				3.0 3.0

	DO:	POCET NORMOVANYCH LAKTACI S UZITKOVOSTI KG MLEKA															
		4000	4500	5000	5500	6000	6500	7000	8000	9000	10000	11000	12000	13000	14000	VICE	CELKEM
1. LAKTACE		291	381	703	1 191	2 063	3 078	4 529	12 598	14 506	11 399	6 565	2 746	918	228	63	61 259
%		0.5	0.6	1.1	1.9	3.4	5.0	7.4	20.6	23.7	18.6	10.7	4.5	1.5	0.4	0.1	100.0
2. A VYSSI		363	360	639	1 111	1 677	2 593	3 672	11 095	16 392	18 897	16 701	11 853	6 307	2 885	1 614	96 159
%		0.4	0.4	0.7	1.2	1.7	2.7	3.8	11.5	17.0	19.7	17.4	12.3	6.6	3.0	1.7	100.0
CELKEM		654	741	1 342	2 302	3 740	5 671	8 201	23 693	30 898	30 296	23 266	14 599	7 225	3 113	1 677	157 418
%		0.4	0.5	0.9	1.5	2.4	3.6	5.2	15.1	19.6	19.2	14.8	9.3	4.6	2.0	1.1	100.0

POCET LAKTACI PODLE PRICIN UKONCENI

	NORMOVANE		NENORMALNI		LAKTACE				
	LAKTACE	NE S P L N U J I C I	H R A N I C E	P R O	305 DNU	240-304 DNU	2789 DNY	M L E K O D N Y + M	
1. LAKTACE	45069	16190	2789	12	1209	940	0	395	66604
%	67.7	24.3	4.2	0.0	1.8	1.4	0.0	0.6	100.0
2. A VYSSI	69753	26406	11396	5	2828	4297	0	1004	115689
%	60.3	22.8	9.9	0.0	2.4	3.7	0.0	0.9	100.0
CELKEM	114822	42596	14185	17	4037	5237	0	1399	182293
%	63.0	23.4	7.8	0.0	2.2	2.9	0.0	0.8	100.0

POCET VYRAZENYCH KRAV V ROCE PODLE PRICINY VYRAZENI

	RUSENI KU	UZITKO VOST	VYSOKY VEK	OST. ZOO DUVODY	ONEM VEMENE	PLOD- NOST	TEZKY POROD	OST. ZDR.	CELKEM
1. LAKTACE	551	1538	2	607	911	4248	582	6467	14906
%	3.7	10.3	0.0	4.1	6.1	28.5	3.9	43.4	100.0
2. A VYSSI	1289	3057	453	2379	4331	10690	4726	18891	45816
%	2.8	6.7	1.0	5.2	9.5	23.3	10.3	41.2	100.0
CELKEM	1840	4595	455	2986	5242	14938	5308	25358	60722
%	3.0	7.6	0.7	4.9	8.6	24.6	8.7	41.8	100.0

POCET KRAV ZARAZENYCH DO TRIDY UZITKOVOSTI

	ER PLEM	ER CHOV	E PLEM	E CHOV	I	II	BEZ TRIDY	CELKEM
1. LAKTACE	33669	480	2725	10662	850	222	12651	61259
%	55.0	0.8	4.4	17.4	1.4	0.4	20.7	100.0
2. A VYSSI	53268	1454	2340	18113	723	83	20178	96159
%	55.4	1.5	2.4	18.8	0.8	0.1	21.0	100.0
CELKEM	86937	1934	5065	28775	1573	305	32829	157418
%	55.2	1.2	3.2	18.3	1.0	0.2	20.9	100.0

POCET STAJI S PRUMERNOU UZITKOVOSTI KG MLEKA

DO	3000	3500	4000	4500	5000	5500	6000	6500	7000	8000	9000	10000	VICE	CELKEM
POCET														
%	0.1	0.2	0.6	0.4	1.1	2.3	3.4	6.2	17.1	33.0	23.0	12.5	100.0	

POCET KRAV PODLE PORADI LAKTACE, ZAPOJENYCH DO KU KONCEM KONTROLNIHO ROKU

PORADI LAKTACE:	1.	2.	3.	4.	5.	6.	7.	8.	9.	10.	VICE	CELKEM	PRUMERNE PORADI
POCET KRAV:	72876	53971	33527	18273	8359	3320	1229	435	133	54	43	192220	2.2
%	37.9	28.1	17.4	9.5	4.3	1.7	0.6	0.2	0.1	0.0	0.0	100.0	

STRANA: 6
 KU-15/KKU514

UZAVERKA KONTROLY UZITKOVOSTI ZA UDOBI RIJEN 2011 - ZARI 2012

DATUM TISKU: 17. 10. 12

VYSLEDKY KRAV ZAPSANYCH DO PLEMENNE KNIHY

ODDIL PK: PCA

	ZAPOJENO KRAV V KU	L A CELKEM	K T A NORMO- VANYCH	C I NEUZNA NYCH	NENOR- MALNICH	N O R M O V A N E L A K T A C E						VEK/ MEZI- DOBI	SP	INDEX P2: 1 92.9 82.3 84.7	CELOZI VOTNI UZITKOVOST VYRAZENE Z I J I C I VYRAZENO PRUM. KRAV BLK V ROCE POCET MLEKO TUK					
						PRUM POR.	LAKT DNY	MLEKO KG	TUK %	TUK KG	BILK %				BLK KG	LAKT %	VYRAZENO V ROCE	PRUM POCET	KRAV MLEKO	BLK TUK
1. LAKTACE	18 167	16 402	14 176	54	2 172															
2. A VYSSI	49 671	58 306	47 896	197	10 213	3.6	294	7216	3.95	285	3.47	250	4.85	397			19 412	4.2	23704	943
CELKEM	67 838	74 708	62 072	251	12 385	3.0	294	7014	3.97	278	3.48	244	4.88						3.5	3.5

POCET NORMOVANYCH LAKTACI S UZITKOVOSTI KG MLEKA

	DO: 4000	4500	5000	5500	6000	6500	7000	8000	9000	10000	11000	12000	13000	14000	VICE	CELKEM
1. LAKTACE	630	595	1 066	1 510	1 926	2 055	2 054	2 795	1 189	298	51	7				14 176
%	4.4	4.2	7.5	10.7	13.6	14.5	19.7	8.4	2.1	0.4						100.0
2. A VYSSI	804	1 103	1 903	2 961	4 136	5 110	5 771	11 462	8 308	4 259	1 525	441	93	16	4	47 896
%	1.7	2.3	4.0	6.2	8.6	10.7	12.0	23.9	17.3	8.9	3.2	0.9	0.2			100.0
CELKEM	1 434	1 698	2 969	4 471	6 062	7 165	7 825	14 257	9 497	4 557	1 576	448	93	16	4	62 072
%	2.3	2.7	4.8	7.2	9.8	11.5	12.6	23.0	15.3	7.3	2.5	0.7	0.1			100.0

POCET LAKTACI PODLE PRICIN UKONCENI

	NORMOVANE		NENORMALNI		LAKTACE					
	LAKTACE	NE S P L N U J I C I	H R A N I C E	P R O						
	305	240-304	/Z A P R A H L E /	D N Y	M L E K O	D N Y + M	D N Y	M L E K O	D N Y + M	CELKEM
1. LAKTACE	8762	5414	987	9	650	278	0	248	16348	1. LAKTACE
%	53.6	33.1	6.0	0.1	4.0	1.7	0.0	1.5	100.0	%
2. A VYSSI	27544	20352	6079	6	1580	1955	0	593	58109	2. A VYSSI
%	47.4	35.0	10.5	0.0	2.7	3.4	0.0	1.0	100.0	%
CELKEM	36306	25766	7066	15	2230	2233	0	841	74457	CELKEM
%	48.8	34.6	9.5	0.0	3.0	3.0	0.0	1.1	100.0	%

POCET VYRAZENYCH KRAV V ROCE PODLE PRICINY VYRAZENI

	RUSENI	UZITKO	VYSOKY	OST. ZOO	ONEM	PLOD-	TEZKY	OST. ZDR.	CELKEM
	KU	VOST	VEK	DUVODY	VEMENE	NOST	POROD	DUVODY	CELKEM
1. LAKTACE	423	844	3	153	286	926	196	1541	4372
%	9.7	19.3	0.1	3.5	6.5	21.2	4.5	35.2	100.0
2. A VYSSI	1028	2048	502	758	2069	4918	1894	7223	20440
%	5.0	10.0	2.5	3.7	10.1	24.1	9.3	35.3	100.0
CELKEM	1451	2892	505	911	2355	5844	2090	8764	24812
%	5.8	11.7	2.0	3.7	9.5	23.6	8.4	35.3	100.0

POCET KRAV ZARAZENYCH DO TRIDY UZITKOVOSTI

	ER	ER	E	E	I	II	BEZ	CELKEM
	PLEM	CHOV	PLEM	CHOV			TRIDY	
1. LAKTACE	10558	1166	727	865	291	144	425	14176
%	74.5	8.2	5.1	6.1	2.1	1.0	3.0	100.0
2. A VYSSI	34340	5833	1351	4395	434	110	1433	47896
%	71.7	12.2	2.8	9.2	0.9	0.2	3.0	100.0
CELKEM	44898	6999	2078	5260	725	254	1858	62072
%	72.3	11.3	3.3	8.5	1.2	0.4	3.0	100.0

POCET KRAV PODLE PORADI LAKTACE, ZAPOJENYCH DO KU KONCEM KONTROLNIHO ROKU

PORADI LAKTACE:	1.	2.	3.	4.	5.	6.	7.	8.	9.	10.	VICE	CELKEM	PRUMERNE PORADI
POCET KRAV:	18167	12543	13248	11033	6638	3410	1551	790	304	94	60	67838	3.0
%	26.8	18.5	19.5	16.3	9.8	5.0	2.3	1.2	0.4	0.1	0.1	100.0	

VYSLEDKY KRAV ZAPSANYCH DO PLEMENNE KNIHY

ODDIL PK: PCB

	ZAPOJENO KRAV V KU	L A CELKEM	K T NORMO- VANYCH	A NEUZNA NYCH	C I NENOR- MALNICH	N O R M O V A N E PRUM POR.	L A K T DNY	M L E K O KG	L A K T A C E TUK %	TUK KG	B I L K %	B L K KG	L A K T %	VEK/ MEZI - DOBI 28/13	SP	INDEX P2: 1 91.7	CELOZIVOTNI UZITKOVOST VYRAZENE Z I J I C I VYRAZENO PRUM. KRAV BLK V ROCE PO CET MLEKO TUK			
																	7 483	3.7	19767	797
1. LAKTACE	17 199	17 275	15 097	56	2 122	296	6049	4,07	246	3,55	215	4,97	28/13			86.1				
2. A VYSSI	27 244	24 092	19 622	105	4 365	3.1	294	6979	4,00	279	3,50	244	4,86	394		81.7	7 483	3.7	19767	797
CELKEM	44 443	41 367	34 719	161	6 487	2.2	295	6575	4,03	265	3,52	231	4,90			86.1			3.0	3.0

	DO:	POCET NORMOVANYCH LAKTACI S UZITKOVOSTI KG MLEKA														VICE	CELKEM			
		4000	4500	5000	5500	6000	6500	7000	8000	9000	10000	11000	12000	13000	14000					
1. LAKTACE	820	925	1 401	1 952	2 315	2 243	1 980	2 442	832	164	22	1								15 097
%	5.4	6.1	9.3	12.9	15.3	14.9	13.1	16.2	5.5	1.1	0.1									100.0
2. A VYSSI	453	558	901	1 428	1 940	2 349	2 488	4 612	2 994	1 288	446	125	36	3						19 622
%	2.3	2.8	4.6	7.3	9.9	12.0	12.7	23.5	15.3	6.6	2.3	0.6	0.2							100.0
CELKEM	1 273	1 483	2 302	3 380	4 255	4 592	4 468	7 054	3 826	1 452	468	126	36	3						34 719
%	3.7	4.3	6.6	9.7	12.3	13.2	12.9	20.3	11.0	4.2	1.3	0.4	0.1							100.0

POCET LAKTACI PODLE PRICIN UKONCENI

	NORMOVANE		NENORMALNI		LAKTACE														
	LAKTACE	NE S P L N U J I C I	H R A N I C E	P R O	POCET VYRAZENYCH KRAV V ROCE PODLE PRICINY VYRAZENI														
	305	240-304	DNY	MLEKO	DNY+M	DNY	MLEKO	DNY+M	CELKEM	RUSENI	UZITKO	VYSOKY	OST. ZOO	ONEM	PLOD-	TEZKY	OST. ZDR.	CELKEM	
1. LAKTACE	9371	5726	989	10	658	259	0	206	17219	1. LAKTACE	345	831	4	124	246	943	178	1599	4270
%	54.4	33.3	5.7	0.1	3.8	1.5	0.0	1.2	100.0		8.1	19.5	0.1	2.9	5.8	22.1	4.2	37.4	100.0
2. A VYSSI	11302	8320	2472	4	749	810	0	330	23987	2. A VYSSI	328	882	143	282	792	1594	794	2996	7811
%	47.1	34.7	10.3	0.0	3.1	3.4	0.0	1.4	100.0		4.2	11.3	1.8	3.6	10.1	20.4	10.2	38.4	100.0
CELKEM	20673	14046	3461	14	1407	1069	0	536	41206	CELKEM	673	1713	147	406	1038	2537	972	4595	12081
%	50.2	34.1	8.4	0.0	3.4	2.6	0.0	1.3	100.0		5.6	14.2	1.2	3.4	8.6	21.0	8.0	38.0	100.0

POCET KRAV ZARAZENYCH DO TRIDY UZITKOVOSTI

	ER	ER	E	E	I	II	BEZ	CELKEM
	PLEM	CHOV	PLEM	CHOV			TRIDY	
1. LAKTACE	11248	1085	929	825	412	188	410	15097
%	74.5	7.2	6.2	5.5	2.7	1.2	2.7	100.0
2. A VYSSI	14362	2119	853	1482	235	87	484	19622
%	73.2	10.8	4.3	7.6	1.2	0.4	2.5	100.0
CELKEM	25610	3204	1782	2307	647	275	894	34719
%	73.8	9.2	5.1	6.6	1.9	0.8	2.6	100.0

POCET KRAV PODLE PORADI LAKTACE, ZAPOJENYCH DO KU KONCEM KONTROLNIHO ROKU

PORADI LAKTACE:	1.	2.	3.	4.	5.	6.	7.	8.	9.	10.	VICE	CELKEM	PRUMERNE PORADI
POCET KRAV:	17199	13470	6962	3110	1773	1137	536	184	45	16	11	44443	2.2
%	38.7	30.3	15.7	7.0	4.0	2.6	1.2	0.4	0.1	0.0	0.0	100.0	

VYSLEDKY KRAV ZAPSANYCH DO PLEMENNE KNIHY

ODDIL PK: PCC

	ZAPOJENO KRAV V KU	L A CELKEM	K T A NORMO- VANYCH	C I NEUZNA NYCH	NENOR- MALNICH	N O R M O V A N E PRUM POR.	L A K T DNY	M L E K O KG	T U K %	T U K KG	B I L K %	B L K KG	L A K T %	VEK/ MEZI- DOBI	SP	INDEX P2: 1 P1: 4 85.4	CELOZI VOTNI UZITKOVOST VYRAZENE Z I J I C I VYRAZENO PRUM V ROCE POCET			
																	OTEL.	M L E K O M L E K O	K R A V M L E K O	B L K T U K
1. LAKTACE	7 175	8 034	7 034	31	969		296	6000	4,08	245	3,53	212	4,96	28/27			4 593	3.8	19881	801
2. A VYSSI	15 482	14 549	11 831	75	2 643	3.1	294	6911	4,01	277	3,48	240	4,85	397		81.8				
CELKEM	22 657	22 583	18 865	106	3 612	2.3	295	6571	4,03	265	3,50	230	4,89			85.4				3.0 3.0

POCET NORMOVANYCH LAKTACI S UZITKOVOSTI KG MLEKA

	DO:	4000	4500	5000	5500	6000	6500	7000	8000	9000	10000	11000	12000	13000	14000	VICE	CELKEM
1. LAKTACE		476	456	698	958	960	1 038	895	1 057	373	98	21	2	2			7 034
%		6.8	6.5	9.9	13.6	13.6	14.8	12.7	15.0	5.3	1.4	0.3					100,0
2. A VYSSI		385	355	607	923	1 225	1 389	1 440	2 586	1 751	780	297	72	19	2		11 831
%		3.3	3.0	5.1	7.8	10.4	11.7	12.2	21.9	14.8	6.6	2.5	0.6	0.2			100,0
CELKEM		861	811	1 305	1 881	2 185	2 427	2 335	3 643	2 124	878	318	74	21	2		18 865
%		4.6	4.3	6.9	10.0	11.6	12.9	12.4	19.3	11.3	4.7	1.7	0.4	0.1			100,0

POCET LAKTACI PODLE PRICIN UKONCENI

	NORMOVANE		NENORMALNI		LAKTACE			CELKEM	
	LAKTACE	NE S P L N U J I C I	NE S P L N U J I C I	H R A N I C E	P R O				
	305	240-304	/Z A P R A H L E /	/V Y R A Z E N E /	DNY	MLEKO	DNY+M		
1. LAKTACE	4412	2622	447	2	307	122	0	91	8003
%	55.1	32.8	5.6	0.0	3.8	1.5	0.0	1.1	100.0
2. A VYSSI	6787	5044	1529	4	447	499	0	164	14474
%	46.9	34.8	10.6	0.0	3.1	3.4	0.0	1.1	100.0
CELKEM	11199	7666	1976	6	754	621	0	255	22477
%	49.8	34.1	8.8	0.0	3.4	2.8	0.0	1.1	100.0

POCET VYRAZENYCH KRAV V ROCE PODLE PRICINY VYRAZENI

	RUSENI	UZITKO	VYSOKY	OST. ZOO	ONEM	PLOD-	TEZKY	OST. ZDR.	CELKEM
	KU	VOST	VEK	DUVODY	VEMENE	NOST	POROD	DUVODY	
1. LAKTACE	159	331	1	68	92	409	83	804	1947
%	8.2	17.0	0.1	3.5	4.7	21.0	4.3	41.3	100.0
2. A VYSSI	262	525	69	163	339	972	483	2042	4855
%	5.4	10.8	1.4	3.4	7.0	20.0	9.9	42.1	100.0
CELKEM	421	856	70	231	431	1381	566	2846	6802
%	6.2	12.6	1.0	3.4	6.3	20.3	8.3	41.8	100.0

POCET KRAV ZARAZENYCH DO TRIDY UZITKOVOSTI

	ER	ER	E	E	I	II	BEZ	CELKEM
	PLEM	CHOV	PLEM	CHOV			TRIDY	
1. LAKTACE	5058	529	417	482	182	131	235	7034
%	71.9	7.5	5.9	6.9	2.6	1.9	3.3	100,0
2. A VYSSI	8428	1349	493	903	190	68	400	11831
%	71.2	11.4	4.2	7.6	1.6	0.6	3.4	100,0
CELKEM	13486	1878	910	1385	372	199	635	18865
%	71.5	10.0	4.8	7.3	2.0	1.1	3.4	100,0

POCET KRAV PODLE PORADI LAKTACE, ZAPOJENYCH DO KU KONCEM KONTROLNIHO ROKU

PORADI LAKTACE:	1.	2.	3.	4.	5.	6.	7.	8.	9.	10.	VICE	CELKEM	PRUMERNE PORADI
POCET KRAV:	7175	6758	4151	2197	1167	640	343	124	61	24	17	22657	2.5
%	31.7	29.8	18.3	9.7	5.2	2.8	1.5	0.5	0.3	0.1	0.1	100,0	

STRANA: 9
 KU-15/KKU514

UZAVERKA KONTROLY UZITKOVOSTI ZA UDOBI RIJEN 2011 - ZARI 2012

DATUM TISKU: 17. 10. 12

VYSLEDKY KRAV ZAPSANYCH DO PLEMENNE KNIHY

ODDIL PK: PC CELKEM

	ZAPOJENO KRAV V KU	L A CELKEM	K T NORMO- VANYCH	A C I NEUZNA NYCH	N E N O R M A L N I MALNICH	N O R M O V A N E PRUM POR.	L A K T DNY	M L E K O KG	L A K T A C E TUK %	T U K KG	B I L K %	B L K KG	L A K T %	V E K / M E Z I - D O B I 28/12	S P	I N D E X P2: 1 92.1	C E L O Z I V O T N I U Z I T K O V O S T V Y R A Z E N E Z I J I C I V R O C E P O C E T M L E K O T U K				
																	V R O C E	P O C E T	M L E K O	T U K	
1. LAKTACE	42 541	41 711	36 307	141	5 263	296	6149	4,06	250	3,54	218	4,97	28/12				31 488	4.0	22161	886	
2. A VYSSI	92 397	96 947	79 349	377	17 221	3.4	294	7112	3,97	282	3,48	247	4,85	396		82.1					
CELKEM	134 938	138 658	115 656	518	22 484	2.6	295	6810	4,00	272	3,49	238	4,89			85.2				3.3	3.3

	DO:	P O C E T N O R M O V A N Y C H L A K T A C I S U Z I T K O V O S T I K G M L E K A															
		4000	4500	5000	5500	6000	6500	7000	8000	9000	10000	11000	12000	13000	14000	VICE	CELKEM
1. LAKTACE	1 926	1 976	3 165	4 420	5 201	5 336	4 929	6 294	2 394	560	94	10	2			36 307	
%	5.3	5.4	8.7	12.2	14.3	14.7	13.6	17.3	6.6	1.5	0.3					100,0	
2. A VYSSI	1 642	2 016	3 411	5 312	7 301	8 848	9 699	18 660	13 053	6 327	2 268	638	148	21	5	79 349	
%	2.1	2.5	4.3	6.7	9.2	11.2	12.2	23.5	16.5	8.0	2.9	0.8	0.2			100,0	
CELKEM	3 568	3 992	6 576	9 732	12 502	14 184	14 628	24 954	15 447	6 887	2 362	648	150	21	5	115 656	
%	3.1	3.5	5.7	8.4	10.8	12.3	12.6	21.6	13.4	6.0	2.0	0.6	0.1			100,0	

P O C E T L A K T A C I P O D L E P R I C I N U K O N C E N I

	N O R M O V A N E LAKTACE		N E N O R M A L N I N E S P L N U J I C I			L A K T A C E H R A N I C E P R O			
	305 DNU	240-304 DNU	/Z A P R A H L E / DNY	M L E K O DNY+M	1615 DNY	659 DNY	M L E K O DNY+M	545 DNY	41570 CELKEM
1. LAKTACE	22545	13762	2423	21	1615	659	0	545	41570
%	54.2	33.1	5.8	0.1	3.9	1.6	0.0	1.3	100.0
2. A VYSSI	45633	33716	10080	14	2776	3264	0	1087	96570
%	47.3	34.9	10.4	0.0	2.9	3.4	0.0	1.1	100.0
CELKEM	68178	47478	12503	35	4391	3923	0	1632	138140
%	49.4	34.4	9.1	0.0	3.2	2.8	0.0	1.2	100.0

P O C E T V Y R A Z E N Y C H K R A V V R O C E P O D L E P R I C I N Y V Y R A Z E N I

	RUSENI KU	U Z I T K O V O S T	V Y S O K Y V E K	O S T . Z O O D U V O D Y	O N E M V E M E N E	P L O D - N O S T	T E Z K Y P O R O D	O S T . Z D R . D U V O D Y	C E L K E M
1. LAKTACE	927	2006	8	345	624	2278	457	3944	10589
%	8.8	18.9	0.1	3.3	5.9	21.5	4.3	37.2	100.0
2. A VYSSI	1618	3455	714	1203	3200	7484	3171	12261	33106
%	4.9	10.4	2.2	3.6	9.7	22.6	9.6	37.0	100.0
CELKEM	2545	5461	722	1548	3824	9762	3628	16205	43695
%	5.8	12.5	1.7	3.5	8.8	22.3	8.3	37.1	100.0

P O C E T K R A V Z A R A Z E N Y C H D O T R I D Y U Z I T K O V O S T I

	ER PLEM	ER CHOV	E PLEM	E CHOV	I	II	B E Z T R I D Y	C E L K E M
1. LAKTACE	26864	2780	2073	2172	885	463	1070	36307
%	74.0	7.7	5.7	6.0	2.4	1.3	2.9	100,0
2. A VYSSI	57130	9301	2697	6780	859	265	2317	79349
%	72.0	11.7	3.4	8.5	1.1	0.3	2.9	100,0
CELKEM	83994	12081	4770	8952	1744	728	3387	115656
%	72.6	10.4	4.1	7.7	1.5	0.6	2.9	100,0

P O C E T S T A J I S P R U M E R N O U U Z I T K O V O S T I K G M L E K A

	D O																VICE	CELKEM
	3000	3500	4000	4500	5000	5500	6000	6500	7000	8000	9000	10000						
POCET	1	1	2	25	27	62	101	181	175	238	85	16	9	923				
%	0.1	0.1	0.2	2.7	2.9	6.7	10.9	19.6	19.0	25.8	9.2	1.7	1.0	100,0				

P O C E T K R A V P O D L E P O R A D I L A K T A C E , Z A P O J E N Y C H D O K U K O N C E M K O N T R O L N I H O R O K U

PORADI LAKTACE:	1.	2.	3.	4.	5.	6.	7.	8.	9.	10.	VICE	CELKEM	PRUMERNE PORADI 2.6
	POCET KRAV:	42541	32771	24361	16340	9578	5187	2430	1098	410			
%	31.5	24.3	18.1	12.1	7.1	3.8	1.8	0.8	0.3	0.1	0.1	100,0	

STRANA: 10
 KU-15/KKU514

UZAVĚRKA KONTROLY UZITKOVOSTI ZA UDOBI RIJEN 2011 - ZARI 2012

DATUM TISKU: 17. 10. 12

VYSLEDKY KRAV ZAPSANYCH DO PLEMENNE KNIHY

ODDIL PK: PJA

	ZAPOJENO KRAV V KU	L A CELKEM	K T A NORMO- VANYCH	C I NEUZNA NYCH	N ENOR- MALNICH	N O R M O V A N E						L A K T A C E		VEK/ MEZI- DOBI 29/01	SP	INDEX P2: 1 89.3 81.8 83.8	CELOZI VOTNI UZITKOVOST VYRAZENE Z I J I C I VYRAZENO PRUM V ROCE POCET OTEK. MLEKO			
						PRUM POR.	LAKT DNY	MLEKO KG	TUK %	TUK KG	BILK %	BLK KG	LAKT %				PRUM	KRAV MLEKO	BLK TUK	CELKEM
1. LAKTACE	12	22	22	0	0	3.1	303	5944	5.53	329	3.91	233	4.74			16	4.6	23762	1317	
2. A VYSSI	80	68	61	0	7	3.9	304	6140	5.58	343	3.93	241	4.73	421						
CELKEM	92	90	83	0	7	3.1	303	5944	5.53	329	3.91	233	4.74						3.9	3.9

POCET NORMOVANYCH LAKTACI S UZITKOVOSTI KG MLEKA

	DO: 4000	4500	5000	5500	6000	6500	7000	8000	9000	10000	11000	12000	13000	14000	VICE	CELKEM
1. LAKTACE	1	2	1	8	6	3	1									22
%	4.5	9.1	4.5	36.4	27.3	13.6	4.5									100.0
2. A VYSSI	1	2	4	6	11	13	12	12								61
%	1.6	3.3	6.6	9.8	18.0	21.3	19.7	19.7								100.0
CELKEM	2	4	5	14	17	16	13	12								83
%	2.4	4.8	6.0	16.9	20.5	19.3	15.7	14.5								100.0

POCET LAKTACI PODLE PRICIN UKONCENI

	NORMOVANE LAKTACE		N ENORMALNI NE S P L N U J I C I			L A K T A C E H R A N I C E			P R O D N Y + M CELKEM
	305 DNU	240-304 DNU	/Z A P R A H L E / DNY	MLEKO	DNY+M	/V Y R A Z E N E / DNY	MLEKO	DNY+M	
1. LAKTACE	15	7	0	0	0	0	0	0	22
%	68.2	31.8	0.0	0.0	0.0	0.0	0.0	0.0	100.0
2. A VYSSI	56	5	5	0	2	0	0	0	68
%	82.4	7.4	7.4	0.0	2.9	0.0	0.0	0.0	100.0
CELKEM	71	12	5	0	2	0	0	0	90
%	78.9	13.3	5.6	0.0	2.2	0.0	0.0	0.0	100.0

POCET VYRAZENYCH KRAV V ROCE PODLE PRICINY VYRAZENI

	RUSENI KU	UZITKO VOST	VYSOKY VEK	OST. ZOO DUVODY	ONEM VEMENE	PLOD- NOST	TEZKY POROD	OST. ZDR. DUVODY	CELKEM
1. LAKTACE	0	0	0	0	0	1	0	4	5
%	0.0	0.0	0.0	0.0	0.0	20.0	0.0	80.0	100.0
2. A VYSSI	0	0	0	0	0	6	2	8	16
%	0.0	0.0	0.0	0.0	0.0	37.5	12.5	50.0	100.0
CELKEM	0	0	0	0	0	7	2	12	21
%	0.0	0.0	0.0	0.0	0.0	33.3	9.5	57.1	100.0

POCET KRAV ZARAZENYCH DO TRIDY UZITKOVOSTI

	ER	ER	E	E	I	II	BEZ	CELKEM
	PLEM	CHOV	PLEM	CHOV			TRIDY	
1. LAKTACE	21		1					22
%	95.5		4.5					100.0
2. A VYSSI	61							61
%	100.0							100.0
CELKEM	82		1					83
%	98.8		1.2					100.0

POCET KRAV PODLE PORADI LAKTACE, ZAPOJENYCH DO KU KONCEM KONTROLNIHO ROKU

PORADI LAKTACE:	1.	2.	3.	4.	5.	6.	7.	8.	9.	10.	VICE	CELKEM	PRUMERNE PORADI
POCET KRAV:	12	24	18	14	11	6	3	1	0.0	3	0.0	92	3.5
%	13.0	26.1	19.6	15.2	12.0	6.5	3.3	1.1	0.0	3.3	0.0	100.0	

STRANA: 11
 KU-15/KKU514

UZAVERKA KONTROLY UZITKOVOSTI ZA UDOBI RIJEN 2011 - ZARI 2012

DATUM TISKU: 17. 10. 12

VYSLEDKY KRAV ZAPSANYCH DO PLEMENNE KNIHY

ODDIL PK: PNA

	ZAPOJENO KRAV V KU	L CELKEM	A K	T NORMO- VANYCH	A NEUZNA NYCH	C NENOR- MALNICH	I PRUM POR.	N O R M O V A N E			L A K T A C E				VEK/ MEZI- DOBI	SP	INDEX P2: 1	CELOZIVOTNI UZITKOVOST VYRAZENE Z I J I C I VYRAZENO V ROCE			
								LAKT DNY	MLEKO KG	TUK %	TUK KG	BILK %	BLK KG	LAKT %				PRUM POCET	KRAV MLEKO	BLK TUK	OTEL.
1. LAKTACE	16	7		4	0			294	5290	4,34	230	3,73	198	4,98	25/16		89,0	4	3,5	16396	688
2. A VYSSI	14	16		12	0		2,9	285	6008	4,15	249	3,62	217	4,90	425		83,4				
CELKEM	30	23		16	0		2,4	287	5828	4,19	244	3,65	212	4,92			84,8			2,8	2,8

	DO:	POCET NORMOVANYCH LAKTACI S UZITKOVOSTI										VICE	CELKEM								
		4000	4500	5000	5500	6000	6500	7000	8000	9000	10000			11000	12000	13000	14000				
1. LAKTACE	1	1			1			1													4
%	25,0	25,0			25,0			25,0													100,0
2. A VYSSI		3	2	1	1	1		3			1										12
%		25,0	16,7	8,3	8,3	8,3		25,0			8,3										100,0
CELKEM	1	4	2	1	2	1		4			1										16
%	6,3	25,0	12,5	6,3	12,5	6,3		25,0			6,3										100,0

POCET LAKTACI PODLE PRICIN UKONCENI

	NORMOVANE LAKTACE		NENORMALNI NESPLNUJICI			LAKTACE HRANICE PRO			
	305 DNU	240-304 DNU	/ZAPRAHLE / DNY	MLEKO	DNY+M	DNY	MLEKO	DNY+M	CELKEM
1. LAKTACE	2	2	2	0	1	0	0	0	7
%	28,6	28,6	28,6	0,0	14,3	0,0	0,0	0,0	100,0
2. A VYSSI	5	7	4	0	0	0	0	0	16
%	31,3	43,8	25,0	0,0	0,0	0,0	0,0	0,0	100,0
CELKEM	7	9	6	0	1	0	0	0	23
%	30,4	39,1	26,1	0,0	4,3	0,0	0,0	0,0	100,0

POCET VYRAZENYCH KRAV V ROCE PODLE PRICINY VYRAZENI

	RUSENI KU	UZITKO VOST	VYSOKY VEK	OST. ZOO DUVODY	ONEM VEMENE	PLOD- NOST	TEZKY POROD	OST. ZDR. DUVODY	CELKEM
%	0,0	75,0	0,0	0,0	0,0	25,0	0,0	0,0	100,0
2. A VYSSI	0	1	0	1	1	0	0	1	4
%	0,0	25,0	0,0	25,0	25,0	0,0	0,0	25,0	100,0
CELKEM	0	4	0	1	1	1	0	1	8
%	0,0	50,0	0,0	12,5	12,5	12,5	0,0	12,5	100,0

POCET KRAV ZARAZENYCH DO TRIDY UZITKOVOSTI

	ER PLEM	ER CHOV	E PLEM	E CHOV	I	II	BEZ TRIDY	CELKEM
%	75,0				25,0		100,0	
2. A VYSSI	8	1	2			1	12	
%	66,7	8,3	16,7			8,3	100,0	
CELKEM	11	1	2		1	1	16	
%	68,8	6,3	12,5		6,3	6,3	100,0	

POCET KRAV PODLE PORADI LAKTACE, ZAPOJENYCH DO KU KONCEM KONTROLNIHO ROKU

PORADI LAKTACE:	1.	2.	3.	4.	5.	6.	7.	8.	9.	10.	VICE	CELKEM	PRUMERNE PORADI
POCET KRAV:	16	4	2	5	3							30	2,2
%	53,3	13,3	6,7	16,7	10,0	0,0	0,0	0,0	0,0	0,0	0,0	100,0	

VYSLEDKY KRAV ZAPSANYCH DO PLEMENNE KNIHY

ODDIL PK: PNB

	ZAPOJENO KRAV V KU	L A CELKEM	K T A NORMO- VANYCH	C I NEUZNA NYCH	I NENOR- MALNICH	N O R M O V A N E					L A K T A C E			VEK/ MEZI- DOBI	SP	INDEX P2: 1 89.6 76.9 85.8	CELOZI VOTNI UZITKOVOST VYRAZENE Z I J I C I VYRAZENO PRUM V ROCE POCET OTEK.				
						PRUM POR.	LAKT DNY	MLEKO KG	TUK %	TUK KG	BILK %	BLK KG	LAKT %				PRUM	KRAV MLEKO	BLK TUK		
1. LAKTACE	36	44	38	0	6																
2. A VYSSI	43	23	16	0	7	2.3	292	5827	3.98	242	3.59	212	4.95	391				9	2.2	13719	555
CELKEM	79	67	54	0	13	1.4	292	5886	4.06	239	3.62	213	4.91							2.3	2.3

POCET NORMOVANYCH LAKTACI S UZITKOVOSTI KG MLEKA

	DO:	4000	4500	5000	5500	6000	6500	7000	8000	9000	10000	11000	12000	13000	14000	VICE	CELKEM
1. LAKTACE		1	4	6	6	4	6	2	7	2							38
%		2.6	10.5	15.8	15.8	10.5	15.8	5.3	18.4	5.3							100.0
2. A VYSSI		2	1	1	2	2	2	3	2	1							16
%		12.5	6.3	6.3	12.5	12.5	12.5	18.8	12.5	6.3							100.0
CELKEM		3	5	7	8	6	8	5	9	3							54
%		5.6	9.3	13.0	14.8	11.1	14.8	9.3	16.7	5.6							100.0

POCET LAKTACI PODLE PRICIN UKONCENI

	NORMOVANE LAKTACE		NENORMALNI NESPLNUJICI			LAKTACE HRANICE			PR DNY+M CELKEM
	305 DNU	240-304 DNU	/Z DNY	P MLEKO	A DNY+M	H DNY	R MLEKO	A DNY+M	
1. LAKTACE	18	20	4	0	2	0	0	0	44
%	40.9	45.5	9.1	0.0	4.5	0.0	0.0	0.0	100.0
2. A VYSSI	7	9	2	0	3	2	0	0	23
%	30.4	39.1	8.7	0.0	13.0	8.7	0.0	0.0	100.0
CELKEM	25	29	6	0	5	2	0	0	67
%	37.3	43.3	9.0	0.0	7.5	3.0	0.0	0.0	100.0

POCET VYRAZENYCH KRAV V ROCE PODLE PRICINY VYRAZENI

	RUSENI KU	UZITKO VOST	VYSOKY VEK	OST. ZOO DUVODY	ONEM VEMENE	PLOD- NOST	TEZKY POROD	OST. ZDR.DUVODY	CELKEM
%	11.1	11.1	0.0	11.1	11.1	11.1	0.0	44.4	100.0
2. A VYSSI	0	1	0	0	0	1	0	7	9
%	0.0	11.1	0.0	0.0	0.0	11.1	0.0	77.8	100.0
CELKEM	1	2	0	1	1	2	0	11	18
%	5.6	11.1	0.0	5.6	5.6	11.1	0.0	61.1	100.0

POCET KRAV ZARAZENYCH DO TRIDY UZITKOVOSTI

	ER	ER	E	E	I	II	BEZ	CELKEM
	PLEM	CHOV	PLEM	CHOV			TRIDY	
1. LAKTACE	31		2	3	1	1		38
%	81.6		5.3	7.9	2.6	2.6		100.0
2. A VYSSI	11		1	1	2		1	16
%	68.8		6.3	6.3	12.5		6.3	100.0
CELKEM	42		3	4	3	1	1	54
%	77.8		5.6	7.4	5.6	1.9	1.9	100.0

POCET KRAV PODLE PORADI LAKTACE, ZAPOJENYCH DO KU KONCEM KONTROLNIHO ROKU

PORADI LAKTACE:	1.	2.	3.	4.	5.	6.	7.	8.	9.	10.	VICE	CELKEM	PRUMERNE PORADI
POCET KRAV:	36	36	6	1								79	1.6
%	45.6	45.6	7.6	1.3	0.0	0.0	0.0	0.0	0.0	0.0	0.0	100.0	

STRANA: 13
 KU-15/KKU514

UZAVERKA KONTROLY UZITKOVOSTI ZA UDOBI RIJEN 2011 - ZARI 2012

DATUM TISKU: 17. 10. 12

VYSLEDKY KRAV ZAPSANYCH DO PLEMENNE KNIHY

ODDIL PK: PNC

	ZAPOJENO KRAV V KU	L CELKEM	A K	T NORMO- VANYCH	A NEUZNA NYCH	C NENOR- MALNICH	I PRUM POR.	N O R M O V A N E			L A K T A C E			VEK/ MEZI- DOBI	SP	INDEX P2: 1	CELOZIVOTNI UZITKOVOST				
								PRUM DNY	LAKT MLEKO KG	TUK %	TUK KG	BILK %	BLK KG				LAKT %	VYRAZENO V ROCE	PRUM POCET	KRAV MLEKO	BLK TUK
1. LAKTACE	19	18	17	0	1	1	298	5904	4,02	237	3,46	205	4,94	28/07		86,0					
2. A VYSSI	71	68	57	0	11	3,0	297	7168	4,08	293	3,58	257	4,86	418		81,1	25	3,6	20626	839	
CELKEM	90	86	74	0	12	2,6	297	6878	4,07	280	3,56	245	4,88			82,2				3,0	3,0

	DO:	POCET NORMOVANYCH LAKTACI S UZITKOVOSTI KG MLEKA										VICE	CELKEM				
		4000	4500	5000	5500	6000	6500	7000	8000	9000	10000			11000	12000	13000	14000
1. LAKTACE	2	1	1	2	2	2	3	3	1								17
%	11,8	5,9	5,9	11,8	11,8	11,8	17,6	17,6	5,9								100,0
2. A VYSSI	2	3	4	4	2	7	7	19	8	3	2						57
%	3,5	5,3	7,0	3,5	12,3	12,3	33,3	14,0	5,3	3,5							100,0
CELKEM	2	3	4	6	4	9	10	22	9	3	2						74
%	2,7	4,1	5,4	8,1	5,4	12,2	13,5	29,7	12,2	4,1	2,7						100,0

POCET LAKTACI PODLE PRICIN UKONCENI

	NORMOVANE		NENORMALNI			LAKTACE			
	LAKTACE DNU	240-304 DNU	NE DNY	SP MLEKO	PLN DNY+M	U DNY	J MLEKO	I DNY+M	CI CELKEM
1. LAKTACE	8	9	0	0	1	0	0	0	18
%	44,4	50,0	0,0	0,0	5,6	0,0	0,0	0,0	100,0
2. A VYSSI	35	22	4	0	6	1	0	0	68
%	51,5	32,4	5,9	0,0	8,8	1,5	0,0	0,0	100,0
CELKEM	43	31	4	0	7	1	0	0	86
%	50,0	36,0	4,7	0,0	8,1	1,2	0,0	0,0	100,0

POCET VYRAZENYCH KRAV V ROCE PODLE PRICINY VYRAZENI

	RUSENI KU	UZITKO VOST	VYSOKY VEK	OST. ZOO DUVODY	ONEM VEMENE	PLOD- NOST	TEZKY POROD	OST. ZDR. DUVODY	CELKEM
%	0,0	50,0	0,0	0,0	0,0	50,0	0,0	0,0	100,0
2. A VYSSI	0	1	0	2	1	4	5	12	25
%	0,0	4,0	0,0	8,0	4,0	16,0	20,0	48,0	100,0
CELKEM	0	2	0	2	1	5	5	12	27
%	0,0	7,4	0,0	7,4	3,7	18,5	18,5	44,4	100,0

POCET KRAV ZARAZENYCH DO TRIDY UZITKOVOSTI

	ER PLEM	ER CHOV	E PLEM	E CHOV	I	II	BEZ TRIDY	CELKEM
%	47,1		17,6	11,8		5,9	17,6	100,0
2. A VYSSI	51	1			2		3	57
%	89,5	1,8			3,5		5,3	100,0
CELKEM	59	1	3	2	2	1	6	74
%	79,7	1,4	4,1	2,7	2,7	1,4	8,1	100,0

POCET KRAV PODLE PORADI LAKTACE, ZAPOJENYCH DO KU KONCEM KONTROLNIHO ROKU

PORADI LAKTACE:	1.	2.	3.	4.	5.	6.	7.	8.	9.	10.	VICE	CELKEM	PRUMERNE PORADI
POCET KRAV:	19	17	33	10	10	1					0,0	90	2,8
%	21,1	18,9	36,7	11,1	11,1	1,1	0,0	0,0	0,0	0,0	0,0	100,0	

VYSLEDKY KRAV ZAPSANYCH DO PLEMENNE KNIHY

ODDIL PK: PN CELKEM

	ZAPOJENO KRAV V KU	L A CELKEM	K T A NORMO- VANYCH	C I NEUZNA NYCH	NENOR- MALNICH	N O R M O V A N E L A K T A C E						VEK/ MEZI - DOBI 26/20	SP	INDEX P2: 1 88.5 80.6 83.9	CELOZI VOTNI UZITKOVOST VYRAZENE Z I J I C I VYRAZENO PRUM V ROCE POCET MLEKO OTEL. MLEKO TUK					
						PRUM POR.	LAKT DNY	MLEKO KG	TUK %	TUK KG	BILK %				BLK KG	LAKT %	VYRAZENO V ROCE	POCET	PRUM	KRAV MLEKO
1. LAKTACE	71	69	59	0	10															
2. A VYSSI	128	107	85	0	22	2.9	294	6752	4.07	275	3.60	209	4.95	414			38	3.3	18729	764
CELKEM	199	176	144	0	32	2.1	294	6389	4.08	261	3.59	229	4.90						2.8	2.8

POCET NORMOVANYCH LAKTACI S UZITKOVOSTI KG MLEKA

	DO:	4000	4500	5000	5500	6000	6500	7000	8000	9000	10000	11000	12000	13000	14000	VICE	CELKEM
1. LAKTACE		4	6	7	8	7	8	5	11	3							59
%		6.8	10.2	11.9	13.6	11.9	13.6	8.5	18.6	5.1							100.0
2. A VYSSI		2	6	6	7	5	10	10	24	9	4	2					85
%		2.4	7.1	7.1	8.2	5.9	11.8	11.8	28.2	10.6	4.7	2.4					100.0
CELKEM		6	12	13	15	12	18	15	35	12	4	2					144
%		4.2	8.3	9.0	10.4	8.3	12.5	10.4	24.3	8.3	2.8	1.4					100.0

POCET LAKTACI PODLE PRICIN UKONCENI

	NORMOVANE LAKTACE		NENORMALNI NE SPLNUJICI		LAKTACE HRANICE PRO			CELKEM
	305 DNU	240-304 DNU	/ZAPRAHLE/ DNY	/MLEKO DNY+M	/VYRAZENEN/ DNY	/MLEKO DNY+M	/CELKEM	
1. LAKTACE	28	31	6	0	4	0	0	69
%	40.6	44.9	8.7	0.0	5.8	0.0	0.0	100.0
2. A VYSSI	47	38	10	0	9	3	0	107
%	43.9	35.5	9.3	0.0	8.4	2.8	0.0	100.0
CELKEM	75	69	16	0	13	3	0	176
%	42.6	39.2	9.1	0.0	7.4	1.7	0.0	100.0

POCET VYRAZENYCH KRAV V ROCE PODLE PRICINY VYRAZENI

	RUSENI KU	UZITKO VOST	VYSOKY VEK	OST. ZOO DUVODY	ONEM VEMENE	PLOD- NOST	TEZKY POROD	OST. ZDR. DUVODY	CELKEM
%	6.7	33.3	0.0	6.7	6.7	20.0	0.0	26.7	100.0
2. A VYSSI	0	3	0	3	2	5	5	20	38
%	0.0	7.9	0.0	7.9	5.3	13.2	13.2	52.6	100.0
CELKEM	1	8	0	4	3	8	5	24	53
%	1.9	15.1	0.0	7.5	5.7	15.1	9.4	45.3	100.0

POCET KRAV ZARAZENYCH DO TRIDY UZITKOVOSTI

	ER	ER	E	E	I	II	BEZ	CELKEM
	PLEM	CHOV	PLEM	CHOV			TRIDY	
1. LAKTACE	42		5	5	2	2	3	59
%	71.2		8.5	8.5	3.4	3.4	5.1	100.0
2. A VYSSI	70	2	3	1	4	1	4	85
%	82.4	2.4	3.5	1.2	4.7	1.2	4.7	100.0
CELKEM	112	2	8	6	6	3	7	144
%	77.8	1.4	5.6	4.2	4.2	2.1	4.9	100.0

POCET STAJI S PRUMERNOU UZITKOVOSTI KG MLEKA

	DO	3000	3500	4000	4500	5000	5500	6000	6500	7000	8000	9000	10000	VICE	CELKEM
	POCET				1	1	1	1	3	3	1	4	1		
%				6.3	6.3	6.3	6.3	18.8	18.8	6.3	25.0	6.3			100.0

POCET KRAV PODLE PORADI LAKTACE, ZAPOJENYCH DO KU KONCEM KONTROLNIHO ROKU

PORADI LAKTACE:	1.	2.	3.	4.	5.	6.	7.	8.	9.	10.	VICE	CELKEM	PRUMERNE PORADI 2.2
POCET KRAV:	71	57	41	16	13	1						199	
%	35.7	28.6	20.6	8.0	6.5	0.5	0.0	0.0	0.0	0.0	0.0	100.0	

Výsledky plemen a meziplemenného křížení
Results of Milk Recording According to Breeds and Crossbreeds

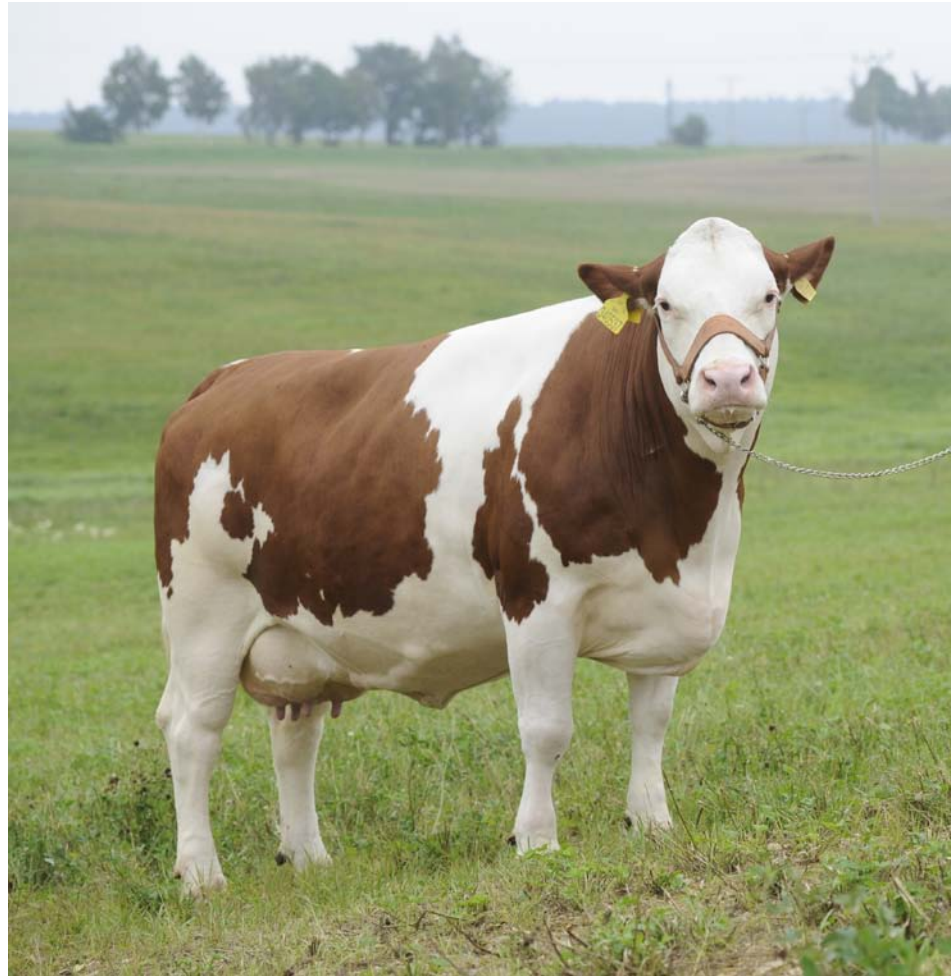

Kráva číslo 340537961, VOD Kámen (foto Chovatelské družstvo Impuls, družstvo).

Výsledky plemen a meziplemenného křížení – vysvětlivky
Results of Milk Recording According to Breeds and Crossbreds – Abbreviations

		První laktace 1 st lactations							Druhé a další laktace 2 nd and other lactations						Všechny laktace All lactations														
1.	breeds plemena																												
2.																													
3.																													
4.																													
5.																													
6.	number of cows with close in standard lactation	počet krav s uzávěrkou za normované laktace							počet krav s uzávěrkou za normovanou laktaci						počet krav s uzávěrkou za normovanou laktaci														
7.	number of lactation days	počet laktčních dnů							počet laktčních dnů						počet laktčních dnů														
8.	milk in kg	mléko kg							mléko kg						mléko kg														
9.	fat in %	tuk %							tuk %						tuk %														
10.	fat in kg	tuk kg							tuk kg						tuk kg														
11.	protein in %	bílkovina %							bílkovina %						bílkovina %														
12.	protein in kg	bílkovina kg							bílkovina kg						bílkovina kg														
13.	age at first calving (month and days)	věk při prvním otelení v měsících a dnech																											
14.	number of cows with close in standard lactation	počet krav s uzávěrkou za normovanou laktaci																											
15.	number of lactation days	počet laktčních dnů																											
16.	milk in kg	mléko kg																											
17.	fat in %	tuk %																											
18.	fat in kg	tuk kg																											
19.	protein in %	bílkovina %																											
20.	protein in kg	bílkovina kg																											
21.	calving interval	mezidobí ve dnech																											
22.	number of cows with close in normal lactation	počet krav s uzávěrkou za normovanou laktaci																											
23.	number of lactation days	počet laktčních dnů																											
24.	milk in kg	mléko kg																											
25.	fat in %	tuk %																											
26.	fat in kg	tuk kg																											
27.	protein in %	bílkovina %																											
28.	protein in kg	bílkovina kg																											

Výsledky plemen a meziplemenného křížení Results of Breeds and Crossbreeds

Český strakatý skot – Czech Spotted Cattle (Czech Fleckvieh)
České strakaté 88 % a více, 75-87 %, 51-74 % - the share of blood of Czech Spotted Cattle
A více – more than
Z toho horská a podhor. oblast – highlands
Nížinná oblast – lowlands
Holštýnský skot H 100 % – Holstein (without crossbreeds) H 100%
Kříženky s podílem 88 %, 75-87 %, 51-74 % - crossbreeds with the share of Holstein blood
Červený holštýnský skot – RED Holstein 100 %
Kříženky s podílem 88 %, 75-87 %, 51-74 % - crossbreeds with the share of RED Holstein blood
Montbeliarde - Montbeliarde
Ayrshire - Ayrshire
Jersey – Jersey
Braunvieh – Braunvieh
Normanské 75% a více - Normande
Ostatní plemena a kříženky – other breeds and crossbreeds
Celkem - total



*Dcera Gropa BO 858, CZ 373773961, chovatel: Agro Zvole
(foto NATURAL spol. s r. o.).*

VYSLEDKY PLEMEN A MEZIPEMENNHO KRIZENI

I - - - - - I I I I I I I 11 21 31 4 I I I I I I I - - - - - I	P R V N I L A K T A C E							D R U H E A D A L S I L A K T A C E							V S E C H N Y L A K T A C E										
	I I I I I	I I I I I	I I I I I	I I I I I	I I I I I	I I I I I	I I I I I	I I I I I	I I I I I	I I I I I	I I I I I	I I I I I	I I I I I	I I I I I	I I I I I	I I I I I	I I I I I	I I I I I	I I I I I	I I I I I					
	5	6	7	8	9	10	11	12	13	14	15	16	17	18	19	20	21	22	23	24	25	26	27	28	
CERVENY HOLSTYNSKY SKOT R100% Z TOHO HORSKA A PODHOR. OBLAST NIZINNA OBLAST	1760 299 1102 299 658 299	7534 4, 02 7390 4, 10 7775 3, 90	303 3, 47 303 3, 48 303 3, 44	261 25/28 258 26/03 267 25/21	2883 297 1650 296 1233 297	8701 4, 02 8590 4, 12 8850 3, 88	350 3, 39 354 3, 42 344 3, 36	295 406 294 407 297 406	4643 297 2752 297 1891 298	8259 4, 02 8109 4, 11 8476 3, 89	332 3, 42 334 3, 44 330 3, 38	282 279 279 287	CERVENY HOLSTYNSKY SKOT R88% Z TOHO HORSKA A PODHOR. OBLAST NIZINNA OBLAST	637 298 373 298 264 298	7374 4, 21 7257 4, 29 7539 4, 11	311 3, 58 311 3, 61 310 3, 56	264 25/23 262 25/20 268 25/27	507 298 293 299 214 298	8734 4, 14 8662 4, 21 8833 4, 04	361 3, 46 365 3, 47 357 3, 46	302 399 300 402 305 395	1144 298 666 298 478 298	7977 4, 18 7875 4, 25 8119 4, 07	333 3, 53 335 3, 54 331 3, 51	281 279 279 285
CERV. HOLST. SKOT R75 - 87% Z TOHO HORSKA A PODHOR. OBLAST NIZINNA OBLAST	715 299 506 298 209 300	7147 4, 03 7264 4, 03 6864 4, 04	288 3, 49 292 3, 49 277 3, 47	249 26/24 254 26/20 238 27/06	1922 297 1286 297 636 297	8466 4, 03 8515 4, 07 8367 3, 94	341 3, 40 346 3, 41 330 3, 40	288 409 290 406 284 413	2637 298 1792 298 845 298	8108 4, 03 8162 4, 06 7995 3, 96	327 3, 42 331 3, 43 317 3, 41	278 280 280 273	CERV. HOLST. SKOT R51 - 74% Z TOHO HORSKA A PODHOR. OBLAST NIZINNA OBLAST	975 298 703 297 272 300	6902 4, 11 6832 4, 10 7083 4, 14	284 3, 54 280 3, 52 293 3, 60	244 26/29 240 27/10 255 25/29	2197 296 1699 297 498 296	7958 3, 97 7965 3, 99 7935 3, 92	316 3, 42 318 3, 41 311 3, 43	272 412 272 412 272 411	3172 297 2402 297 770 297	7633 4, 01 7633 4, 02 7634 3, 99	306 3, 45 307 3, 44 305 3, 49	263 263 263 279 266 285
CELKEM R51% A VICE Z TOHO HORSKA A PODHOR. OBLAST NIZINNA OBLAST	4087 299 2684 298 1403 299	7291 4, 07 7202 4, 11 7461 4, 00	297 3, 51 296 3, 51 299 3, 49	256 26/09 253 26/14 261 26/00	7509 297 4928 297 2581 297	8426 4, 02 8359 4, 07 8553 3, 92	338 3, 41 340 3, 42 335 3, 39	287 408 286 408 290 408	11596 297 7612 297 3984 298	8026 4, 04 7951 4, 08 8168 3, 94	324 3, 44 325 3, 45 322 3, 42	276 280 280 274	HOLST. SKOT CELKEM HR51% A VICE Z TOHO HORSKA A PODHOR. OBLAST NIZINNA OBLAST	61407 299 29827 299 31580 300	8383 3, 77 8228 3, 82 8530 3, 73	316 3, 33 315 3, 34 318 3, 32	279 25/20 275 26/03 283 25/07	96126 298 47936 298 48190 299	9484 3, 79 9354 3, 85 9614 3, 73	359 3, 30 360 3, 31 359 3, 29	313 416 310 415 316 417	157533 299 77763 299 79770 299	9055 3, 78 8922 3, 84 9185 3, 73	343 3, 31 342 3, 32 343 3, 30	300 297 297 297 303 285
OSTATNI PLEMENA A KRIZENKY																									
MONTBELI ARDE Z TOHO HORSKA A PODHOR. OBLAST NIZINNA OBLAST	333 299 54 299 279 299	7162 3, 97 7251 4, 09 7144 3, 95	285 3, 55 297 3, 54 282 3, 55	254 28/09 257 29/05 254 28/04	717 296 135 296 582 296	8436 3, 83 7826 4, 00 8577 3, 80	323 3, 45 313 3, 47 326 3, 45	291 398 271 399 296 398	1050 297 189 297 861 297	8032 3, 87 7661 4, 02 8113 3, 84	311 3, 48 308 3, 49 312 3, 48	279 267 282 282	AYRSHIRE	16 287	5319 4, 28	228 3, 44	183 31/06	51 294	6567 4, 07	267 3, 30	217 408	67 292	6269 4, 11	258 3, 33	209 285
JERSEY Z TOHO HORSKA A PODHOR. OBLAST NIZINNA OBLAST	33 301 2 284 31 302	5225 5, 31 5942 4, 97 5179 5, 34	277 3, 87 296 3, 83 276 3, 88	202 28/14 228 28/26 201 28/13	73 303 7 301 66 303	6091 5, 52 6835 5, 24 6012 5, 55	336 3, 93 358 3, 81 334 3, 94	239 414 260 373 237 418	106 302 9 297 97 303	5821 5, 46 6636 5, 19 5746 5, 49	318 3, 91 344 3, 81 315 3, 92	228 253 225 225	BRAUNVIEH Z TOHO HORSKA A PODHOR. OBLAST NIZINNA OBLAST	3 280 3 280	6220 4, 07 6220 4, 07	253 3, 57 253 3, 57	222 26/08 222 26/08	6 294 4 289 2 305	6361 4, 33 5513 4, 17 8056 4, 54	275 3, 60 230 3, 48 366 3, 76	229 483 192 540 303 398	9 289 7 285 2 305	6314 4, 24 5816 4, 12 8056 4, 54	268 3, 59 240 3, 52 366 3, 76	227 205 205 280
NORMANDSKE 75% A VICE Z TOHO HORSKA A PODHOR. OBLAST NIZINNA OBLAST	56 292 50 293 6 289	5640 4, 11 5717 4, 13 5001 3, 92	232 3, 59 236 3, 60 196 3, 58	203 26/15 206 26/07 179 28/25	47 294 47 294	6100 4, 12 6100 4, 12	251 3, 69 251 3, 69	225 397 225 397	103 293 97 293 6 289	5850 4, 11 5903 4, 12 5001 3, 92	241 3, 64 243 3, 64 196 3, 58	213 215 215 179	OSTATNI PLEMENA A KRIZENKY Z TOHO HORSKA A PODHOR. OBLAST NIZINNA OBLAST	6646 297 4276 297 2370 297	6510 4, 01 6354 4, 04 6791 3, 96	261 3, 48 257 3, 50 269 3, 46	227 27/24 222 28/09 235 26/27	12198 295 7982 294 4216 295	7512 3, 96 7352 3, 99 7815 3, 92	298 3, 42 293 3, 43 306 3, 40	257 403 252 404 266 402	18844 295 12258 295 6586 296	7159 3, 98 7004 4, 00 7446 3, 93	285 3, 44 280 3, 45 293 3, 42	246 242 242 255

Seznam stájí s vynikající užitkovostí za ukončené laktace všech krav v roce 2012 *Best Breeders in Different Herd Size Groups (2012)*



Opařany 2011 (foto Svaz chovatelů českého strakatého skotu).

Seznam stájí s vynikající užitkovostí za ukončené laktace všech krav - vysvětlivky Best Breeders in Different Herd Size Groups –abbreviations

Seznam stájí s vynikající užitkovostí za ukončené laktace všech krav - vysvětlivky

Best Breeders in Different Herd Size Groups –abbreviations

5 až 10 laktací – 5 – 10 completed lactations

11 až 30 laktací – 11 – 30 completed lactations

31 až 60 laktací – 31 – 60 completed lactations

61 až 100 laktací – 61 – 100 completed lactations

101 až 200 laktací – 101 – 200 completed lactations

201 až 300 laktací – 201 – 300 completed lactations

301 až 500 laktací – 301 – 500 completed lactations

500 a více laktací – 500 and more completed lactations

Pořadí stáje – rank

Zemědělský podnik – breeder

Stáj – city, farm

Kraj – region

Převaž. plemeno – main breed

Počet laktací – lact. record

Prům. pořadí – average number of lactations

Lakt. dny – days of lactation

Mléko kg – milk in kg

Tuk % - fat in %

Tuk kg – fat in kg

Blk % – protein in %

Blk kg – protein in kg

Mezidobí – calving interval

Prevaz. Plemeno – In the control year of 2009/2010, a lot of changes were introduced in showing individual breeds in the milk recording. Breed affiliation of an animal is defined by the proportion of blood exceeding 51% or more of the respective breed. Crossbreed is an animal with the proportion of blood of the respective breed lower or equal to 50%. Milking and combined breeds is marked according to the principles of milk recording, crossbreeds are marked with K, other milking and combined breeds with X. As a new thing, the structure according to breeds is printed with results of a stable, a breeder or bigger units. Representation of the three most numerous breeds is printed. But if the representation of any breed drops below 12% in all lactations, it is not printed for the breed. But if the most numerous breeds include breed J, N or L, its representation is printed even in any lower proportion. Colour varieties of the Holstein breed H and R are printed separately, i. e. both H and R. If any of the variety is disregarded as its proportion dropped below 12 %, its proportion is added to the

printed variety (e.g. if the discovered out representation of breeds in stable is C46H43R09, H52C46 will be printed). If both varieties H and R are disregarded, but their sum reaches at least 12%, the prevailing variety is printed while the proportional representation of the sum of both varieties is provided.



*Dcera Girolda CZ 401563961, chov.: Agro Zvole
(foto NATURAL spol. s r. o.).*

SEZNAM STAJI S VYNIKAJICI UZITKOVOSTI ZA UKONCENE LAKTACE VSECH KRAV

5 az 10 laktaci

PORADI STAJE	CHOVATEL	STAJ	STREDISKO	ZAPIS DO PK	POCET LAKTACI	PRUM. POR.	LAKT. DNY	MLEKO KG	TUK %	TUK KG	BLK %	BLK KG	MEZI DOBI	PREVAZ. PLEMENO
1	KLAPETEK	OLDRI SOV	OPAVA	-	6	1,8	305	12476	3,23	403	3,25	406	460	H100
2	GENOSERVIS, A. S.	FARMA SKALICKA	SUMPERK	H	9	2,7	298	11710	3,78	442	3,08	361	431	H100
3	ZESPO CZ S. R. O.	PISECNA C	USTI NAD ORLICI	C	10	4,8	295	8189	4,68	383	3,69	302	366	C100
4	ZEMEDEL. ZAS. A NAKUP	SOUSEDovice-DOJIRNA	STRAKONICE	H	6	2,6	291	8264	3,89	321	3,46	286	466	H90
5	VUZV UHRINEVES	UHRINEVES - NETLUKY	PRAHA-ZAPAD	C	6	4,8	305	7425	3,63	269	3,60	267	476	C88L13
6	AGROS MIROVA S. R. O.	CESTR	JICIN	-	5	3,0	285	7812	3,90	305	3,37	263	347	C75X25
7	ZD JAVORNIK TICHA	TICHA	NOVY JICIN	H	5	3,2	276	7948	4,02	320	3,23	257	458	H88K13
8	POSUMAVI A. S. S. HOS.	STRELSKE HOSTICE	STRAKONICE	-	8	2,7	277	7025	3,96	278	3,28	230	359	H77K20
9	BRABEC PAVEL	BUDYNE	STRAKONICE	-	6	3,5	289	6734	3,55	239	3,35	226	405	H50K33C17
10	UNGROVA MARIE	SVOJKOVICE 14	ROKYCANY	-	7	3,5	305	6730	4,44	299	3,30	222	395	C57R29K14
11	ZD DOBRIC	KORYTA	PLZEN-SEVER	C	5	4,4	283	6607	4,07	269	3,32	220	416	C93
12	ZOD ZALSI	SLATINA	USTI NAD ORLICI	-	9	2,7	273	6795	4,50	306	3,21	218	480	C100
13	ZEAS LYSICE, A. S.	KOZAROV	BLANSKO	C	10	2,8	288	6071	4,16	253	3,58	217	421	C82R18
14	CHALUPA FRANTISEK	URBANOV 23	JIHlava	-	5	2,0	289	6714	3,98	267	3,21	215	498	H100
15	POSLUSNY FRANTISEK	DESTNA 191	JINDRICHUV HRADEC	-	10	3,8	304	5945	4,15	247	3,39	202	404	C100
16	VANIK PAVEL	CECOVICE 48	PLZEN- JIH	-	6	2,0	305	5840	4,09	239	3,46	202	410	C100
11 az 30 laktaci														
1	VYJIDACEK RADOMIR	VYSEHORKY 5	SUMPERK	H	28	2,1	305	12211	3,61	441	3,19	389	446	H100
2	STATEK DUBINKA, S. R. O	TREBIC-PODKLASTERI	TREBIC	C	30	2,7	298	10406	3,95	411	3,42	356	391	H50R28C14
3	PIVONKA	BABICE	PRACHATICE	H	13	2,3	300	10430	4,06	423	3,40	354	365	H40C33V13
4	BARTOVA LUDMILA	ZBOZI	HAVLICKUV BROD	H	27	2,6	301	10293	4,01	413	3,35	345	431	H97
5	HAVLICKOVA LUDMILA	NIZKOV 176	ZDAR NAD SAZAVOU	H	19	1,8	302	9819	4,09	402	3,50	344	462	H100
6	CRF, SPOL. S. R. O.	DVORY NAD LUZ-CIRAL	CESKE BUDEJOVICE	H	13	4,2	305	10880	3,77	410	3,14	342	576	H100
7	VACLAV BREJCHA	BRNANY	LITOMERICE	H	19	2,2	301	10739	3,21	345	3,15	338	426	H94
8	DVPM SLAVIKOV	SLAVIKOV, UE, KU, INS.	HAVLICKUV BROD	C	30	2,4	298	9937	3,70	367	3,35	333	403	C92
9	KARBUSICKY JIRI	VILEMOV 73	HAVLICKUV BROD	-	14	2,8	303	9164	4,18	383	3,48	319	416	H76K12
10	AGRIA OBRATAN ZOD	CETORAZ,	PELHRIMOV	-	12	1,5	300	8968	4,06	364	3,49	313	389	H95
11	ZDRAHAL LEOS	TUCIN	PREROV	H	24	2,2	299	9631	3,40	327	3,24	312	397	H100
12	CIHLAR RADEK ING.	MILOSOVICE	KUTNA HORA	H	27	1,8	300	9359	3,73	349	3,26	306	420	H81K16
13	BEZOUSKA MICHAL	HORNI STUDENEC 7	HAVLICKUV BROD	P	12	1,7	302	8741	4,07	356	3,48	304	425	R57C43
14	SEDI VY JOSEF	SOBENOV 145	CESKY KRUMLOV	-	15	2,0	294	8712	4,07	354	3,38	295	462	H100
15	KRAL JOSEF	VYSOKE 18	ZDAR NAD SAZAVOU	C	25	2,2	302	8456	3,83	324	3,45	292	394	C81H19
16	DOUBRAVA SPOL. S. R. O	LUDSLAVICE	KROMERIZ	H	22	3,7	298	8722	4,03	351	3,30	288	431	H100
17	HANDL VLADIMIR	RATIBOR 9	JINDRICHUV HRADEC	-	22	2,7	303	8277	4,31	357	3,47	287	418	C88
18	KUBAT VACLAV	DOBRIKOV	BENESOV	P	20	2,1	301	8388	5,16	433	3,37	283	376	H36K36C16
19	ZACEK JOSEF	DOLNI SVINCE	CESKY KRUMLOV	I	17	3,7	301	8550	3,44	294	3,31	283	393	H95
20	ZEVERA, A. S.	O RADOUN IIR	JINDRICHUV HRADEC	P	14	2,0	300	8533	3,59	306	3,27	279	380	H91
21	STRYCH JAN	MEZIRICKO 85	BLANSKO	H	13	2,3	304	8658	4,48	388	3,21	278	512	H85C15
22	NETIK JIRI	HNEVKOVICE 30	CESKE BUDEJOVICE	H	25	1,9	303	8391	3,87	325	3,31	277	526	H72C18
23	AGRODRUZST. VYSETICE	VYSETICE	TABOR	H	18	2,3	294	7880	4,14	326	3,50	276	387	H37N25K25
24	STATEK NOVAK S. R. O.	HORNI KAMENICE	KLADNO	H	14	2,5	301	8191	3,53	290	3,34	273	407	H76K24
25	DVUR KOSTOMLATY	KOSTOMLATY NAD LABEM	NYMBURK	-	19	2,9	273	8541	3,86	330	3,18	272	417	H100
26	TACHECI KAREL	BUDYNE	LITOMERICE	H	17	1,6	291	7969	3,66	291	3,39	270	465	H100
27	NOVAK TOMAS	KOCHANOV 1	HAVLICKUV BROD	H	21	2,6	294	8061	3,91	315	3,33	268	406	H58R25
28	BRODSKY PREMYSL	NEHVIDZY, PRAZSKA 161	PRAHA- VYCHOD	-	16	2,2	300	8087	3,69	299	3,32	268	415	H90
29	MELKA FRANTISEK	CERNIC 11	KLATOVY	H	17	2,8	305	8270	3,44	284	3,18	263	441	H85
30	HYBLER PAVEL	ZERCICE	MLADA BOLESLAV	P	14	1,6	297	8039	3,60	290	3,25	261	536	H75R25
31	DV LIBEN - VTELNO	STREMY	MELNIK	C	19	2,4	293	7781	4,16	323	3,35	260	382	C71I29
32	PODSTAVEK ONDREJ	BOROHRADK-BOZETICE	RYCHNOV NAD KNEZ.	-	17	3,2	301	7341	3,81	280	3,55	260	375	C76X12K12
33	REHOVSKA MILUSE	ZVIKOV-MASAK	CESKE BUDEJOVICE	Q	30	2,3	296	7693	4,03	310	3,37	259	418	H63K14
34	TYMA OLDRICH ING.	HORNI SLATINA 5	JINDRICHUV HRADEC	-	19	1,8	301	7864	3,61	284	3,29	259	439	H73K19

SEZNAM STAJI S VYNIKAJICI UZITKOVOSTI ZA UKONCENE LAKTACE VSECH KRAV

11 az 30 laktaci

PORADI STAJE	CHOVATEL	STAJ	STREDISKO	ZAPIS DO PK	POCET LAKTACI	PRUM. POR.	LAKT. DNY	MLEKO KG	TUK %	TUK KG	BLK %	BLK KG	MEZI DOBI	PREVAZ. PLEMENO
35	HUCL JAN ML.	KOZOLUPY 34	PLZEN-SEVER	H	24	1,7	303	7884	3,99	314	3,28	258	472	H98
36	POUSTA P. SZ	CETORAZ 11	PELHRIMOV	C	12	1,9	300	7646	3,74	286	3,32	254	399	C85K15
37	SIXTA PAVEL	TUHAN	CESKA LIPA	-	30	2,1	296	7009	4,13	289	3,60	252	388	C89
38	ZD OLSANY HABLOV	OLSANY II	PROSTEJOV	H	23	2,4	299	7515	4,38	329	3,35	251	412	H94
39	ZAORAL PETR	CABOVA	OPAVA	I	27	1,9	300	7775	3,70	288	3,23	251	527	H100
40	AGROCHOV KASEJOVICE	ML. SMOLIVEC	PLZEN- JIH	P	18	3,8	304	7438	3,69	274	3,37	251	420	C62H24K15
41	MARCOL LUMER	PUDLOV	KARVINA	-	30	3,2	301	7228	3,89	281	3,43	248	474	C51H42
42	NOVAK ZDENEK	MALY BOR, 16	PRACHATICE	H	25	2,5	299	7386	4,02	297	3,35	247	442	H94
43	TABOR VACLAV	KREJNICE 7	STRAKONICE	H	25	2,6	305	7118	4,04	288	3,46	246	445	V47K45
44	NOSEK OLDRICH	DOLNI KALNA 78	TRUTNOV	C	23	2,7	299	7337	4,07	299	3,34	245	375	C100
45	JUMA PLUS S. R. O.	STIPA, VELIKOVSKA 501	ZLIN	H	17	2,2	299	7943	3,76	299	3,08	244	436	H100
46	VAVRUSKA BOHUMIL	VILEMOV	HAVLICKUV BROD	-	28	2,3	305	7348	3,96	291	3,31	243	489	H85
47	HOTAR JOSEF	JEMNICE 393	TREBIC	-	14	2,2	297	6893	4,20	290	3,53	243	361	C67H28
48	RESPO- D S. R. O.	NOVY BERSTEJN 12	CESKA LIPA	H	30	2,1	292	7375	3,22	238	3,29	243	433	H100
49	VESELY MIROSLAV	JIKEV 56	NYMBURK	-	20	3,9	299	7429	4,06	302	3,25	241	435	H72C16
50	RICHARD ROTROEKL	KUNSTAT 48	BLANSKO	-	13	2,6	300	6857	4,04	277	3,51	241	500	H72X17
31 az 60 laktaci														
1	KOPECKY PAVEL	JI RETICE	BENESOV	H	58	2,4	303	12531	3,94	494	3,33	418	478	H100
2	BASIK MLAN, ING.	ZARYBNICNA LHOTA 15	TABOR	H	60	2,4	300	11875	3,61	429	3,28	390	398	H100
3	SITAL VACLAV	MOJNE 1	CESKY KRUMLOV	P	46	2,5	304	10599	3,88	411	3,40	360	491	H98
4	KOVANDA JAROSLAV	VLKANOV	HAVLICKUV BROD	H	32	2,4	304	10847	3,23	350	3,25	352	429	H100
5	POSPICHAL MIROSLAV	KLI METICE	PRI BRAM	H	46	2,3	305	10120	3,68	372	3,34	338	433	H62K20R13
6	ZD PETROVICE	PETROVICE	HAVLICKUV BROD	H	38	2,4	302	9901	3,94	390	3,39	336	450	H100
7	HOLUB MARTIN	MYSTICE	STRAKONICE	H	49	2,7	301	9583	3,61	346	3,51	336	441	H86K13
8	HRABE FRANTI SEK ING.	DOLNI STAKORY	MLADA BOLESLAV	H	56	2,5	304	10208	4,38	447	3,24	331	486	H100
9	VESELSKY JOSEF	KOJKOVICKY 8	HAVLICKUV BROD	H	55	1,9	305	10142	3,82	387	3,24	329	420	H100
10	CERNY LUBOMIR	SIRAKOV 75	ZDAR NAD SAZAVOU	H	33	1,9	289	9836	3,68	362	3,33	327	390	H68R13K13
11	AGRODRUZSTVSVO ZIMUTI	POREZANY- MICHL	CESKE BUDEJOVICE	H	59	2,0	300	9792	3,92	384	3,32	326	425	H100
12	HANZL V. ING.	BUDYNE 5	STRAKONICE	P	36	2,5	301	9891	3,93	389	3,29	325	393	H83
13	HROMAS LADISLAV	SOUSICE	BENESOV	H	45	2,3	304	9812	3,76	369	3,28	322	475	H98
14	ZAHRADNIK FRANTI SEK	BUKOVA 12	JIHLAVA	H	35	2,2	302	9783	3,87	378	3,22	315	427	H98
15	SEDIVY JAN	SMRHOV 8	CESKY KRUMLOV	-	49	2,6	297	9112	4,42	403	3,44	313	401	H53C39
16	SEMECKA EVA ING.	PREDNI LHOTA 136	NYMBURK	H	33	2,1	299	9420	3,57	336	3,32	313	440	H93
17	AGRODR. NACERADEC	NACERADEC C	BENESOV	C	58	2,3	301	9429	4,47	422	3,30	312	386	C100
18	BERKA ZDENEK, RNRD.	BEDNARECEK 15	JINDRICHUV HRADEC	P	44	2,2	297	8438	4,35	367	3,67	309	407	R94
19	FARMA ING. RYTIR P.	CEKANICE	TABOR	H	58	2,5	300	9356	3,51	329	3,29	308	393	H97
20	MOSNA PAVEL, ING.	VYSTRKOV 3	PELHRIMOV	H	40	2,0	300	9329	3,97	370	3,28	306	382	H96
21	FARMA MOLIK S. R. O.	RADIMOVICE U ZELCE 1	TABOR	H	39	1,9	301	8966	3,90	349	3,40	305	442	H98
22	RENCIN MARCEL	VODERADY 15	USTI NAD ORLICI	H	56	2,5	303	9598	3,96	380	3,17	304	393	H92
23	ZEMEDEL. A. S. KOLOVEC	CHOCOMYSL	DOMAZLICE	C	31	3,6	296	8904	3,81	339	3,40	303	388	C58I35
24	SKOLNI ST. SC KRAJE	LAZNE TOUSEN	PRAHA- VYCHOD	H	44	2,3	304	8885	3,68	327	3,39	301	441	H80K18
25	PESTA VLADIMIR	BOR	PRI BRAM	I	48	2,6	303	9081	4,35	395	3,31	300	424	H98
26	DOLEZAL MICHAL	STRACHOVICE15	CESKE BUDEJOVICE	C	41	3,1	301	8961	3,69	331	3,34	299	416	C79K13
27	RODINNA FARMA SUCHY	SLAVETIN	LOUNY	C	48	3,5	303	8805	3,89	343	3,39	298	410	C100
28	DRAPAL STANISLAV ING	KRENOVICE	VYSKOV	H	49	2,7	300	9541	3,50	334	3,12	298	428	H97
29	JOSEF DIVIS	CHRASTOVICE 101	STRAKONICE	H	56	2,2	300	8481	3,78	320	3,51	298	556	H91
30	MULLEROVA OLGA	JAKUB	KUTNA HORA	H	36	2,1	303	9560	3,45	330	3,09	296	433	H92
31	DRS FRANTI SEK	BOSILEC 17- MASAK	CESKE BUDEJOVICE	P	44	2,6	298	8699	2,86	249	3,39	295	387	H70K18
32	KROFTA LADISLAV	HOLOVOUSY	PLZEN- SEVER	P	44	2,2	300	8510	3,81	324	3,43	292	439	H83C16
33	CZF MILLER	SVRKYNE	PRAHA- ZAPAD	S	58	2,5	302	9150	3,02	276	3,18	291	475	H99
34	BRODINOVA MARIE	UHORILKA	HAVLICKUV BROD	P	33	2,0	294	8530	4,27	364	3,39	289	368	H59R37

SEZNAM STAJI S VYNIKAJICI UZITKOVOSTI ZA UKONCENE LAKTACE VSECH KRAV

31 az 60 laktaci

PORADI STAJE	CHOVATEL	STAJ	STREDISKO	ZAPIS DO PK	POCET LAKTACI	PRUM. POR.	LAKT. DNY	MLEKO KG	TUK %	TUK KG	BLK %	BLK KG	MEZI DOBI	PREVAZ. PLEMENO
35	SVEC ANTONIN	VESCE 17	JIHLAVA	H	35	2, 1	301	8409	4, 11	346	3, 43	288	440	H43K35C23
36	BERAN LI BOR	JESETICE 9	BENESOV	-	54	2, 7	290	7823	4, 47	350	3, 65	286	385	C57H27
37	ING. HOLCAK LUBOMIR	JINDRICHOV C. 1	PREROV	H	42	2, 1	304	8280	3, 51	291	3, 44	285	440	H100
38	BK II. , S. R. O.	BOR VKK	TACHOV	H	52	2, 1	296	8143	3, 75	306	3, 48	283	447	H88
39	RUBES JOSEF	HORESOVICKY	KLADNO	-	54	2, 5	301	8531	4, 13	352	3, 30	281	447	H77
40	DUBEN PETR	ZDIREC	JIHLAVA	H	41	1, 9	301	8697	3, 76	327	3, 23	281	478	H91
41	KLICOVA LENKA	BOZICE 412	ZNOJMO	P	55	2, 4	288	8382	3, 85	323	3, 35	281	401	C97
42	LOMNICE SRO	LOMNICE 4R	JINDRICHUV HRADEC	H	53	2, 3	299	8257	4, 12	341	3, 39	280	436	H89
43	VUZV UHRI NEVES	UHRI NEVES - NETLUKY	PRAHA- ZAPAD	C	46	2, 3	290	7859	3, 78	297	3, 53	278	380	C100
44	MACURA DANIEL	KUNCICE P/O 58	FRYDEK- MI STEK	-	52	2, 7	298	8250	3, 92	323	3, 36	277	421	H79C16
45	POLCAK JAN	PROSTIBOR 75	TACHOV	H	46	2, 1	299	8317	3, 99	332	3, 32	276	425	H96
46	ZD PL. ZDAR	OMD	JINDRICHUV HRADEC	H	46	2, 7	301	8051	3, 89	313	3, 43	276	418	H55C43
47	MATEJKA JOSEF	JEZBORICE	PARDUBICE	P	31	2, 5	303	8472	3, 66	310	3, 24	275	425	H52C34
48	SKOLNI STATEK OPAVA	OPAVA	OPAVA	H	46	1, 6	298	7949	4, 04	321	3, 44	274	413	H100
49	RYS RADKO ING.	SOBESLAVICE 6	LI BEREK	P	48	2, 7	301	7940	4, 13	328	3, 44	273	395	C40H27R19
50	BELINA OLDRI CH	BOHANKA 2	JICIN	C	50	2, 3	299	7769	5, 04	391	3, 47	270	391	C81H13
51	KEJKLICEK FRANTISEK	PLOTISTE 75	HRADEC KRALOVE	H	38	2, 8	302	7952	3, 03	241	3, 40	270	467	H57C32
52	STANISLAV ZALABAK	FRYDLANT	LI BEREK	C	35	2, 2	301	7993	4, 13	330	3, 35	268	425	C48K38H15
53	LOUSA BEDRICH	KACLEHY 4	JINDRICHUV HRADEC	H	52	2, 7	293	8227	3, 66	301	3, 23	266	452	H87
54	VENC ZDENEK	DOLNI JABLONNA	HAVLICKUV BROD	C	47	2, 9	297	7411	3, 91	289	3, 59	266	399	C88K12
55	LUDEK JACHIM	KREJNICE	STRAKONICE	C	56	3, 1	295	7598	4, 25	323	3, 47	264	376	C100
56	LAF MIROSLAV	ZABLATI 14	JINDRICHUV HRADEC	H	45	2, 3	300	7844	3, 75	294	3, 37	264	425	H87
57	LUHA, ZEMEDELSKA A. S.	JINDRICHOV K 2	PREOV	H	52	2, 3	301	7862	4, 41	346	3, 34	263	490	H98
58	BI CEK JOSEF ING.	ZALITICE 5- MRKOVICE	CESKY KRUMLOV	-	31	2, 3	301	7705	3, 95	304	3, 36	259	405	H61K39
59	SKRETA CESTMR	PENCIN 24	LI BEREK	H	41	2, 9	303	7687	3, 73	287	3, 37	259	478	H67K13J11
60	HRUBY VACLAV ING.	KVETINOV	HAVLICKUV BROD	H	33	1, 9	299	7620	4, 31	328	3, 35	256	441	R49H26K15
61	SKOLA PETR	HLINKA	OPAVA	H	33	2, 1	302	8094	3, 79	307	3, 16	256	456	H96
62	AGROSPOL UTECHOVICE	UTECHOVICKY	PELHRIMOV	C	39	3, 6	295	7434	3, 86	287	3, 44	256	422	C73K15R12
63	ZD DOL. HORICE	KLOUZOVICE- VAZNA S	TABOR	C	55	3, 0	290	7560	4, 01	303	3, 37	255	402	C53H32K13
64	KOMIN VITEZSLAV	TELC- KRI ZOVA 591	JIHLAVA	H	35	2, 4	299	7846	3, 65	286	3, 24	254	504	H98
65	EKL JIRI	PLISKOVA 7	ROKYCANY	H	34	2, 2	302	7312	4, 01	293	3, 45	253	421	H97
66	LESY A RYB. S. R. O.	HOMOLE 133- CUTKA	CESKE BUDEJOVICE	P	34	2, 2	303	7198	4, 05	292	3, 49	251	393	H50C38K12
67	SKARYD JAN ING.	STRIZOV H	HAVLICKUV BROD	H	55	2, 2	300	7254	4, 17	303	3, 44	250	462	H65R33
68	MI KYSKA JAN ING.	LAVICKY	ZDAR NAD SAZAVOU	H	49	2, 2	296	7546	4, 00	302	3, 32	250	434	H83C12
69	VRCHA A. S.	CHRENOVICE - NK	HAVLICKUV BROD	C	38	1, 9	293	7089	3, 78	268	3, 52	250	355	C90
70	VOJTECH SVARC	TREBUSICE	KLADNO	P	46	2, 1	295	7585	4, 18	317	3, 29	249	415	H58C35
71	TOMASEK FRANTISEK	SVATA MARI	PRACHATICE	H	53	2, 4	304	7508	3, 79	285	3, 28	246	442	H59C35
72	ASTUR STRASKOV A. S.	RACINEVES,	LI TOMERICE	-	51	2, 4	292	7281	4, 12	300	3, 37	245	385	C98
73	KRISTANOVA MILENA	VSEMYSLICE 34- MASAK	CESKE BUDEJOVICE	-	50	2, 6	303	7284	3, 77	274	3, 36	245	425	H55C29K14
74	ZD TRPISOVICE	KONKOVICE	HAVLICKUV BROD	C	57	2, 1	298	7044	4, 47	315	3, 46	244	434	C77K13
75	BEDNAR LUBOMIR	STRACOV 95	HRADEC KRALOVE	P	33	2, 9	298	7093	4, 33	307	3, 44	244	398	C100
76	ZD MYSLETICE	HORNI MYSLOVA	JIHLAVA	H	58	1, 9	302	7456	4, 03	301	3, 27	244	428	H94
77	BURES JAROSLAV ING.	PISTY 10	LI TOMERICE	H	43	2, 0	300	7421	3, 21	239	3, 28	244	463	H88
78	POUZAR	BROUCKOVA LHOTA	TABOR	H	39	2, 9	302	7497	3, 78	284	3, 23	243	413	H96
79	ZD KOVAROV	KOVAROV II	PISEK	P	46	3, 5	299	7278	4, 14	301	3, 31	241	426	H65C32
80	VLACH MIROSLAV	VELKE VYKLEKY	NYMBURK	H	59	2, 0	299	6903	4, 10	283	3, 46	239	502	H79K12

SEZNAM STAJI S VYNIKAJICI UZITKOVOSTI ZA UKONCENE LAKTACE VSECH KRAV

61 az 100 laktaci

PORADI STAJE	CHOVATEL	STAJ	STREDISKO	ZAPIS DO PK	POCET LAKTACI	PRUM. POR.	LAKT. DNY	MLEKO KG	TUK %	TUK KG	BLK %	BLK KG	MEZI DOBI	PREVAZ. PLEMENO
1	POLACEK OLDRICH	HOLE	PRAHA- ZAPAD	H	75	2,0	303	11265	3,20	360	3,30	371	439	H100
2	JINDROVA ZEMED. FARMA	LIPANOVICE	PRACHATICE	H	97	2,0	303	9965	3,89	388	3,52	351	429	H99J01
3	VANICEK TOMAS	HVOZDANY 40	TABOR	-	83	2,1	298	10366	3,46	358	3,32	344	404	H89
4	ZD TRH. STEPANOV, A. S.	HULICE	BENESOV	H	81	2,1	303	10759	3,68	395	3,15	338	430	H99
5	ZAKOPALOVA PETRA	STARA VES	PREROV	-	65	2,3	299	9955	4,02	400	3,32	330	415	H96
6	AGRO-MERIN, A. S.	CERNA-NUKLEUS /H/	ZDAR NAD SAZAVOU	H	73	2,0	299	10355	3,75	388	3,15	327	402	H100
7	JILEK JAN ING.	HUNCICE 17	PLZEN-SEVER	H	62	2,0	304	10010	3,81	382	3,27	327	465	H99
8	BICIKOVA SYLVA	BUKOVNO	MLADA BOLESLAV	H	80	2,6	298	9880	3,69	364	3,31	327	424	H98
9	STRIBRNY KAREL	RADIM	JICI N	H	68	2,5	299	9708	3,45	335	3,36	326	418	H98
10	TEGRO TESENOV	TESENOV	PELHRIMOV	H	81	2,8	302	9662	3,79	366	3,31	319	384	H91
11	VOD SIDLEM V KAMENE	DOBRA VODA- HOSTYN	PELHRIMOV	H	82	2,0	299	9559	3,72	355	3,32	317	415	H95
12	ZOD ZICHLINEK	DAMNIKOV 2	USTI NAD ORLICI	P	88	2,4	290	9037	3,79	342	3,47	314	390	H87K12
13	AGROFARM KONOPIK+SYN	HOSTOUN	DOMAZLICE	H	93	2,4	299	9147	3,70	339	3,42	313	408	H100
14	STEPANOVSKY JOS. ING.	CERNA U BOHDANCE	PARDUBICE	H	87	2,5	298	9196	3,54	325	3,39	312	436	R83
15	MRTKA PAVEL, ING.	KREPINY 39	PELHRIMOV	H	62	2,7	296	9478	3,96	375	3,28	311	401	H89
16	HORACEK MIROSLAV	SNAKOV	USTI NAD ORLICI	H	79	1,9	295	9143	3,87	354	3,39	310	418	H95
17	O. D. VLAST. OLDRI SOV	OLDRI SOV K 3	OPAVA	H	81	2,0	303	9516	3,50	333	3,25	309	436	H98
18	SKOLNI ST. SC KRAJE	PODEBRADY	NYMBURK	T	89	2,4	303	9575	3,75	359	3,21	308	445	H93
19	VIT JOSEF	CEMNY	PLZEN-SEVER	H	95	2,6	301	9663	3,60	348	3,18	307	435	H97
20	EUROPORK S. R. O.	VOJENICE	RYCHNOV NAD KNEZ.	H	74	2,0	301	8872	3,92	347	3,44	305	409	H95
21	BROSSA BYSKOVICE SRO	BYSKOVICE 2	PREROV	P	90	2,3	303	9333	3,56	332	3,25	303	427	H97
22	ZELENY JIRI	HORNI STANKOV	KLATOVY	P	61	2,1	297	8486	3,92	333	3,56	302	433	R45K32H15
23	ZP KVASICKO A. S.	STRIZOVICE ECH	KROMERIZ	H	80	2,7	294	8892	3,77	335	3,38	301	413	H85
24	STATEK D. DVORY	STREZETICE	HRADEC KRALOVE	H	64	1,9	294	9085	3,88	352	3,27	297	401	H91
25	AGRODRUZSTVSVO ZIMUTI	HARTMANICE - MI CHL	CESKE BUDEJOVICE	H	83	1,8	298	8801	3,99	351	3,38	297	440	H99
26	BUDIN JAROMIR	H. OLESNA 1	JINDRICHUV HRADEC P	65	2,4	302	8561	3,77	323	3,47	297	417	H53R20C18	
27	VFU BRNO	UVZ NOVY DVUR	BRNO- VENKOV	C	72	2,5	299	7973	4,02	321	3,70	295	409	C91
28	FARMA- ZPZ S. R. O.	VALASSKA BYSTRICE 48	VSETIN	H	80	2,0	301	9300	3,83	356	3,16	294	424	H98
29	ZD BISKUPICE	BISKUPICE- KRAVIN	TREBIC	H	87	2,1	298	8909	3,44	306	3,28	292	435	H96
30	ZEVR, SPOL. S R. O.	DOMASOV U STERNBERKA	OLOMOUC	H	76	2,2	302	8700	3,74	326	3,34	291	451	H98
31	ZEAS LYSICE, A. S.	KOZAROV	BLANSKO	P	81	2,0	300	8444	3,92	331	3,43	290	441	H98
32	SMYCKA MARTIN	HOLUBICE 31	OLOMOUC	H	89	1,8	292	8531	3,78	322	3,40	290	438	H69K15C13
33	KOPACKA FERDINAND	POSOBICE 9	KLATOVY	H	62	2,7	292	9523	3,53	336	3,03	288	414	H90
34	VOS A SZES TABOR	MESICE	TABOR	H	92	2,1	299	8450	3,84	325	3,39	287	401	H78C16
35	FARMA POUR S. R. O.	RUSEK	HRADEC KRALOVE	P	80	2,1	297	8704	3,51	305	3,29	286	419	H87
36	NOVAK PETR JUNIOR	KOCHANOV	HAVLICKUV BROD	P	95	2,5	300	8626	3,87	334	3,30	285	414	H96
37	DAG NAJMR	BOHUSOVICE	LITOMERICE	H	87	2,2	299	8481	3,76	319	3,36	285	411	H99
38	SUCHANEK MIROSLAV	LHUTA 53	USTI NAD ORLICI	H	65	2,3	299	8454	3,74	316	3,34	283	394	H86K12
39	FARMA U DRHOVSKYCH	MARSOV	TABOR	C	64	2,9	301	8183	3,82	312	3,46	283	410	C91
40	EUROPORK S. R. O.	UHROVNOVICE	RYCHNOV NAD KNEZ.	P	84	2,2	301	8335	3,73	311	3,38	282	417	H93J01
41	RD ZEROTIN	ZEROTIN	OLOMOUC	P	62	2,2	302	8540	3,71	317	3,30	281	466	H87R12
42	BOUCEK VACLAV	LOCHENICE 51	HRADEC KRALOVE	H	68	2,1	300	8427	3,11	262	3,34	281	409	H95
43	KLAS NEKOR A. S.	NEKOR SCH	USTI NAD ORLICI	C	99	2,7	300	8023	3,93	315	3,49	280	415	C95
44	STAGRA- SPOL. S R. O.	SKRYCHOV	JINDRICHUV HRADEC H	90	2,5	300	7912	4,02	318	3,53	279	387	C57H39	
45	NOVAK PETR	KOCHANOV 1	HAVLICKUV BROD	H	61	2,2	298	8361	3,87	324	3,33	278	399	H95
46	ZD UJEZD	UJEZD	ZDAR NAD SAZAVOU	H	92	2,2	297	8417	3,81	320	3,30	278	422	H97
47	EPIGONA SRO LEDENICE	LEDENICE	CESKE BUDEJOVICE	H	92	2,0	300	8206	4,05	332	3,37	277	397	H88
48	POLACEK VLADIMIR	OSECNICE 68	RYCHNOV NAD KNEZ.	C	67	3,4	300	7780	3,96	308	3,53	275	421	C99
49	ZEAS PODORLICKO	BILY UJEZD K212	RYCHNOV NAD KNEZ.	C	87	2,4	298	7781	3,69	287	3,52	274	379	C98
50	DZS STRUHAROV A. S.	MILOVANICE	BENESOV	P	96	2,6	293	8488	3,69	313	3,22	273	394	H89

SEZNAM STAJI S VYNIKAJICI UZITKOVOSTI ZA UKONCENE LAKTACE VSECH KRAV

61 az 100 laktaci

PORADI STAJE	CHOVATEL	STAJ	STREDISKO	ZAPIS DO PK	POCET LAKTACI	PRUM. POR.	LAKT. DNY	MLEKO KG	TUK %	TUK KG	BLK %	BLK KG	MEZI DOBI	PREVAZ. PLEMENO
51	RD PNOVICE	PNOVICE VKK	OLOMOUC	P	69	2,5	298	8353	3,61	301	3,26	272	446	H95
52	ZEM SPOL. DUBNE A. S.	BRANISOV-LISK.	CESKE BUDEJOVICE	P	95	1,8	298	8185	3,50	286	3,33	272	402	H74C23
53	NEVLACIL ONDREJ	VELIKA VES	PRAHA-VYCHOD	-	87	2,7	303	8001	4,51	361	3,39	271	433	H33K30C29
54	AG-PRODUKT A. S.	ZELCANY	PLZEN-JIH	P	78	1,8	292	8010	4,23	339	3,38	271	389	C72H23
55	VOD PLAVSKO	POLSTE	JINDRICHUV HRADEC	C	91	2,7	293	7885	3,74	295	3,43	271	401	C72R18
56	ZOD ROZNOVSKO	HAZOVICE	VSETIN	H	98	2,9	304	8143	3,85	313	3,28	267	434	H51R45
57	HORNIKOVA ZDENKA	PORUBA	VSETIN	-	77	2,5	298	8241	3,75	309	3,24	267	445	H96
58	AGRONEA A. S. POLICKA	POLICKA K3	SVITAVY	C	81	2,0	301	7490	4,02	301	3,55	266	408	C96
59	AGROS VYSOCINA, A. S.	KUNDRATICE	ZDAR NAD SAZAVOU	H	96	2,3	296	7970	3,95	315	3,32	265	426	H88
60	SKOL. ST. HORSOV	HORSOV	DOMAZLICE	H	95	2,3	297	7848	4,34	340	3,37	264	448	R86H13J01
61	ZD BOHUTIN	BOHUTIN	PRIBRAM	C	93	2,5	293	7364	4,13	304	3,58	264	395	C93
62	PEROUTKA BOHUMIL	KOLENCE	JINDRICHUV HRADEC	C	92	2,0	302	7868	3,82	300	3,36	264	482	C67H19K15
63	URBANEK DAVID ING.	OSECEK 23	NYMBURK	H	61	2,1	303	8495	3,51	298	3,11	264	476	H100
64	ZD OLESENKA	CESKA JABLONNA	HAVLICKUV BROD	C	100	2,2	289	7735	4,13	320	3,40	263	418	C99
65	JAMENSKA A. S.	JAMNE HK	USTI NAD ORLICI	P	98	2,4	298	8012	3,73	299	3,29	263	403	H84
66	AGRO BYSTRICE A. S.	BYSTRICE-006	JICIN	H	64	2,1	295	7923	3,60	285	3,31	263	391	H99
67	SKUPIEN KAREL	PISEK FOLWARK	FRYDEK-MISTEK	H	81	2,0	295	7968	3,75	299	3,28	262	410	H98
68	JAMENSKA A. S.	JAMNE DK	USTI NAD ORLICI	P	70	2,2	297	7858	3,73	293	3,32	261	405	H83
69	AGROKOV ZDARKY S. R. O	ZDARKY-101	NACHOD	C	88	2,7	296	7492	4,11	308	3,47	260	389	C99
70	SLAMA JAN	PODESIN - KRAVIN	ZDAR NAD SAZAVOU	-	71	2,8	295	7667	4,08	313	3,38	259	411	H99
71	ZOD LITULTOVICE	LITULTOVICE K 174	OPAVA	P	89	2,3	299	7894	3,70	292	3,26	258	429	H100
72	ZDV SIRAKOV	PODESIN - KU	ZDAR NAD SAZAVOU	C	92	3,1	299	7525	4,07	306	3,40	256	404	C70H16R13
73	ZD VELKA CHYSKA	POSNA	PELHRIMOV	C	70	3,0	299	7450	3,91	291	3,44	256	420	C75R18
74	STANEK PETR	SVATY JIRI 7	USTI NAD ORLICI	R	61	3,2	294	7320	3,95	289	3,48	254	411	C99
75	AGOS BIO A. S.	BUKOVINA	BLANSKO	P	79	2,3	297	7150	3,85	275	3,56	254	441	C76H22
76	FRUHBauer JAN	PERSIKOV	HAVLICKUV BROD	P	69	2,4	290	7266	4,02	292	3,48	253	403	H56C44
77	ZD OLESENKA	OLESENKA	HAVLICKUV BROD	C	80	2,2	291	7284	3,97	289	3,46	252	412	C98
78	SKODA VITEZSLAV	VRAZKOV 16	LITOMERICE	H	67	2,3	299	7686	4,09	314	3,25	250	410	H98
79	ZOD 11. KVETEN A. S.	SMOLOTELY	PRIBRAM	P	71	2,5	301	7236	4,25	308	3,46	250	421	C51H48
80	LUHA, ZEMEDELSKA A. S.	JINDRICHOV K 3	PREROV	H	83	2,1	303	7352	3,98	293	3,40	250	501	H98
81	ZD USTEK	HABRINA	LITOMERICE	C	84	1,6	301	7379	3,84	283	3,39	250	412	C82H14
82	AG-STEMA , SPOL. S R. O	STUDLOV	VSETIN	H	87	2,0	300	7785	3,59	279	3,21	250	496	H95
83	ZD KOJCICE	CHVOJNOV	PELHRIMOV	C	78	2,6	297	7069	4,27	301	3,51	248	413	C100
84	HRUBY VACLAV ING.	KVETINOV	HAVLICKUV BROD	H	74	2,4	295	7360	4,29	316	3,34	246	431	H74R13
85	AGRODRUZST. SEBRANICE	KVETNA	SVITAVY	C	98	3,6	297	6911	3,93	272	3,56	246	418	C88
86	ROD. FARMA-DVORAK	OLESNICE 237	CESKE BUDEJOVICE	-	97	2,7	294	7234	4,05	293	3,38	244	393	K44H27C22
87	ZEOS BRNIROV A. S.	BRNIROV-NOVA STAJ II	DOMAZLICE	C	72	2,7	292	6855	3,80	260	3,56	244	395	C99
88	JON JOSIFEK JOSEF	SCH PRICHOVICE K- KU	JABLONEC N. MISOU	C	84	3,0	301	6960	3,63	253	3,50	244	380	C100
89	KUNVALDSKA A. S.	KUNVALD C	USTI NAD ORLICI	C	80	2,5	297	6681	4,12	275	3,64	243	414	C99
90	ZV STROLENY S. R. O.	KVASNOVICE	KLATOVY	P	88	2,5	299	7271	4,04	293	3,31	241	435	R72H17
91	AGRICOOOP TRINEC A. S.	NEBORY	FRYDEK-MISTEK	H	90	2,8	301	7584	3,82	289	3,18	241	455	H98
92	ZAHOROVA JITKA	SVIDNIK	PELHRIMOV	C	63	2,5	295	6779	4,16	282	3,55	240	430	C93
93	JANAK VLADIMIR	DOLNI BRUSNICE 1	TRUTNOV	H	80	2,6	301	7005	3,96	277	3,43	240	422	H54C44
94	ZD "PODKLETAN" KREMZE	CHLUM	CESKY KRUMLOV	Q	81	2,2	297	6948	4,10	285	3,44	239	416	C83
95	ZOD VACOV	NESPICE	PRACHATICE	C	67	2,3	299	7030	3,80	267	3,40	239	442	C73R15
96	AGROCAS S. R. O.	CTIBOR	TACHOV	H	97	2,7	288	6922	3,66	254	3,45	239	429	H53K42
97	ZD MYSLETICE	KOSTELNI MYSLOVA	JIHlava	H	64	2,7	299	7426	3,84	285	3,21	238	451	H89
98	KALENSKA ZEMEDELSKA	SLEMENO SCH	TRUTNOV	C	93	3,5	294	7056	3,99	282	3,38	238	425	C100
99	BERANEK JOSEF	VESELICE 3	HAVLICKUV BROD	H	65	2,3	301	7454	3,64	272	3,19	238	460	H96
100	MARTINEK JOSEF	DOLNI LHOTA 5	KLATOVY	H	66	2,0	301	7232	4,22	305	3,27	237	422	H97

SEZNAM STAJI S VYNIKAJICI UZITKOVOSTI ZA UKONCENE LAKTACE VSECH KRAV

61 az 100 laktaci

PORADI STAJE	CHOVATEL	STAJ	STREDISKO	ZAPIS DO PK	POCET LAKTACI	PRUM. POR.	LAKT. DNY	MLEKO KG	TUK %	TUK KG	BLK %	BLK KG	MEZI DOBI	PREVAZ. PLEMENO
101	ZD MRICNA- PERIMOV	MRI CNA 96	SEMLY	C	79	2,0	303	6566	4,64	304	3,59	236	411	C100
102	AG VLTAVIN	DOBSICE	CESKE BUDEJOVICE	H	82	2,2	298	7116	3,95	281	3,31	236	432	H89
103	AGROSPOL VYPRACTICE	VYPRACTICE III	USTI NAD ORLICI	C	74	2,5	286	6796	4,08	277	3,47	236	398	C98
104	BENES JAN	TECHORAZ	PELHRIMOV	C	71	3,1	300	7061	3,86	273	3,34	236	420	C59X20K18
105	KRAJ. MAJ. PRI SP. ORG.	JEZERKA	CHOMUTOV	P	75	2,4	298	6627	3,67	243	3,57	236	413	C94
106	ZS ZALUZANY A. S.	ZALUZANY VKK N	PRI BRAM	-	64	2,0	293	6663	4,18	279	3,53	235	390	K65N35
107	NIHOVSKA SPOL. S. R. O.	NIHOV	ZDAR NAD SAZAVOU	-	63	2,2	292	6669	3,91	261	3,53	235	416	C91
108	AGROSPOL VYPRACTICE	VYPRACTICE II	USTI NAD ORLICI	C	66	2,6	285	6831	4,10	280	3,43	234	405	C99
109	SZ VOZENILEK JAR. ING	SPYTOVICE VKK	PARDUBICE	P	70	2,6	300	6737	3,92	264	3,48	234	387	C47H38
110	AGROSPOL BOLEHOST	LEDCE	RYCHNOV NAD KNEZ.	C	74	2,7	301	6524	4,03	263	3,58	234	425	C97
111	CZU SZP LANY	POZARY	RAKOVNIK	-	75	3,1	303	5932	5,56	330	3,92	233	419	J100
112	VOMACKA JOSEF	RONOV NAD DOUBRAVOU	CHRUDIM	C	82	2,2	302	6776	3,99	271	3,44	233	407	C77K13
113	MEJSNAR JIRI	DOLNI BRANNA	TRUTNOV	C	63	3,0	294	6938	3,75	260	3,36	233	376	C56H39
114	ZI CHLICKA ZEM A. S.	ZI CHLICE-VAZNA	PLZEN-SEVER	C	78	2,3	301	6694	4,14	277	3,46	232	397	C97
115	SKUTIL KAREL ING.	PILNIKOV 291	TRUTNOV	P	94	2,4	304	6696	4,11	275	3,46	232	402	C63H23
116	ZEM FARMA JI LOVE	JI LOVE	JABLONEC N. NISOU	C	63	2,4	304	6757	3,69	249	3,44	232	450	C98
117	AGROFYTO SRO LI DECKO	HORNI LI DEC K1	VSETIN	H	79	2,0	303	7376	3,87	285	3,12	230	460	H89
118	ZD VENDOLI	VENDOLI-VELKY KRAVIN	SVITAVY	C	71	2,1	298	6465	4,17	270	3,56	230	403	C98
119	BOUDA JAN	SMRZOV	JINDRICHUV HRADEC	C	97	2,4	290	6557	4,03	264	3,49	229	405	C88
120	AGRICOOP TRINEC A. S.	VENDRYNE	FRYDEK-MI STEK	H	80	2,7	300	7216	3,95	285	3,16	228	453	H98
121	FARMA JIRASEK S. R. O.	HORNI TRESNOVEC 66	USTI NAD ORLICI	C	83	2,4	295	6580	4,13	272	3,47	228	425	C96
122	ZD KOJCICE	KOJCICE II	PELHRIMOV	C	90	2,7	298	6598	4,09	270	3,45	228	391	C100
123	MIKOVA JANA ING.	KOURIM	KOLIN	H	98	2,3	299	7266	3,67	267	3,13	228	413	H99
124	ZD HORAL	STARA VES	SEMLY	C	95	3,0	295	6647	4,02	267	3,43	228	374	C100
125	LOWY JIRI	KUNEJOVICE 1	PLZEN-SEVER	H	88	2,4	299	7050	3,78	266	3,23	228	479	H98
126	ZD STOKY	STOKY K I	HAVLICKUV BROD	C	77	2,3	300	6815	4,17	284	3,33	227	435	C99
127	ZOD 11. KVETEN A. S.	RADETICE	PRI BRAM	P	80	2,4	297	6480	4,23	274	3,51	227	400	C65H34
128	RYNAGRO A. S.	RYNAREC	PELHRIMOV	C	69	2,5	295	6215	4,08	254	3,65	227	414	C92
129	ZD BRLOH	NOVA VES III	CESKY KRUMLOV	P	88	3,0	301	6886	4,22	290	3,28	226	450	H94J01
130	AGRODRUZSTVO POCATKY	VESCE	PELHRIMOV	C	70	1,8	296	6421	4,35	279	3,52	226	418	C98
131	MUSIL JAROMIR ING.	CHLUM FARMA	JICIN	P	74	3,2	293	6727	4,19	282	3,35	225	432	H54C40
132	SKOLNI ST. SC KRAJE	RAKOVNIK	RAKOVNIK	C	83	2,3	299	6654	4,35	289	3,33	222	424	C99J01
133	ZEDOM SPOL. S. R. O.	MRZKOVICE	HAVLICKUV BROD	C	74	2,5	293	6546	4,21	275	3,40	222	392	C99
134	VACEK VLADIMIR	PEKOV	NACHOD	C	77	2,5	298	6397	4,11	263	3,46	221	419	C91
135	ZD KVETNA	STRITEZ	SVITAVY	-	82	2,7	300	6324	4,08	258	3,48	220	419	C91
136	O. K. V. DESNA S. R. O.	PISECNE	TREBIC	H	76	2,1	290	6707	3,81	256	3,28	220	410	H91
137	ZOD SKVORETICE	SKALICANY	STRAKONICE	C	79	2,7	297	6224	4,08	254	3,53	220	383	C99
138	PODORLICKA ZD	BOHDASIN	RYCHNOV NAD KNEZ.	C	64	2,6	290	6249	4,06	253	3,50	219	380	C92
139	SKOL. STATEK KLATOVY	CINOV	KLATOVY	P	84	2,3	301	6221	4,61	287	3,51	218	443	C92
140	ADV LIBSTAT	LIBSTAT	SEMLY	C	90	3,3	292	6424	4,39	282	3,39	218	381	C98
141	MATEJOVSKY VACLAV	VELKA BUKOVA	RAKOVNIK	-	64	2,6	299	6274	4,40	276	3,48	218	406	C100
142	MIRABO MILAVCE A. S.	CHRASTAVICE-HORNI	DOMAZLICE	P	93	3,3	298	6353	4,18	266	3,43	218	422	R48C43
143	ZD LIPOVA	LIPOVA	PROSTEOV	-	70	2,1	300	5976	4,42	264	3,65	218	427	C92
144	VISEK MILAN	LIPINA	CHRUDIM	P	68	2,2	288	6432	4,06	261	3,40	218	375	C78H17
145	AGRICOOP TRINEC A. S.	KARPENTNA	FRYDEK-MI STEK	H	85	2,4	299	6738	4,01	270	3,22	217	453	H99
146	ZD HORAL	VYSOKE RK	SEMLY	C	81	2,9	285	6149	4,10	252	3,53	217	374	C100
147	ZD HERALEC	KOJECIN	HAVLICKUV BROD	C	84	2,4	287	6097	4,61	281	3,54	216	405	C96
148	LICHEVNIK JOSEF	SVOBODNE HERMANICE	OPAVA	-	64	2,1	302	6728	4,14	279	3,21	216	419	H67K17R15
149	KOPULETY PETR	HLUBOKE	TREBIC	C	66	2,5	302	6426	3,43	220	3,35	216	391	C97
150	AGRONA RPETY S. R. O.	BROUMY	BEROUN	H	88	1,9	292	6471	4,14	268	3,32	215	409	R43H32K23

SEZNAM STAJI S VYNIKAJICI UZITKOVOSTI ZA UKONCENE LAKTACE VSECH KRAV

61 az 100 laktaci

PORADI STAJE	CHOVATEL	STAJ	STREDISKO	ZAPIS DO PK	POCET LAKTACI	PRUM. POR.	LAKT. DNY	MLEKO KG	TUK %	TUK KG	BLK %	BLK KG	MEZI DOBI	PREVAZ. PLEMENO
151	HAJEK PETR	MERKLOVICE	RYCHNOV NAD KNEZ.	C	82	2,5	301	6034	4,41	266	3,56	215	403	C100
152	KLAS A. S. PETROVICE	PETROVICE KRAVIN	BENESOV	C	74	2,5	300	6018	3,76	226	3,58	215	388	C97
153	ZEOS S. R. O.	VESCE	TREBIC	H	61	2,2	301	6505	4,18	272	3,28	214	443	H90
154	KOSATKA ZEM. SPOL. SRO	KOSATKA 100	FRYDEK-MI STEK	H	66	1,9	296	6796	3,77	256	3,15	214	405	H95
155	RYNAGRO A. S.	RADNOV	PELHRIMOV	C	69	3,1	295	6028	4,11	248	3,55	214	412	C90
156	AGROFARMA MERBOLTICE	MERBOLTICE 124	DECIN	C	62	3,3	300	6183	3,54	219	3,46	214	382	C99
157	AGRODRUZSTVO	D BUKOVSKO 2 R-MAS.	CESKE BUDEJOVICE	C	64	2,3	299	6352	3,98	253	3,36	213	411	C99
158	KALENSKA ZEMEDELSKA	DOLNI KALNA	TRUTNOV	C	83	2,8	298	6267	3,98	250	3,40	213	396	C100
159	PROGRES I, S. R. O.	BOR U TACHOVA	TACHOV	-	70	2,6	299	6306	3,54	223	3,38	213	511	H92
160	ZDV LANOV	DOLNI LANOV 4	TRUTNOV	C	89	3,4	298	6085	4,13	252	3,49	212	405	C88
161	ZD KOSTALOV	KOSTALOV K II	SEMLY	C	87	2,9	298	6082	4,12	250	3,48	212	401	C98
162	ZD CERNOVICE	CERNOVICE	PELHRIMOV	C	64	2,9	300	6193	4,21	261	3,41	211	449	C100
163	URBAN JAN	BESTVINA	CHRUDIM	P	84	2,8	292	6173	4,16	257	3,42	211	399	C99
164	AGROCENTRUM JIZERAN	JESENNY K 2	SEMLY	C	98	4,5	294	6067	3,97	241	3,48	211	396	C100
165	ZEM FARMA HOSNA L.	VLCI JAMY	PRACHATICE	C	86	3,6	301	6306	3,80	240	3,34	211	405	C78R14
166	ZD HORUSICE	HORUSICE NK	TABOR	P	74	2,1	294	6036	4,19	253	3,49	210	404	C73K12
167	ZD VLCAK CERNOSIN	ERPUZICE VKK II	TACHOV	-	73	2,0	301	6234	3,94	245	3,35	209	433	H77R20
168	KALENSKA ZEMEDELSKA	HORNI KALNA 1	TRUTNOV	C	76	3,3	295	6257	3,85	241	3,33	209	397	C100
169	STUPKA OTAKAR	STRASICE	ROKYCANY	C	86	3,1	298	6369	4,29	274	3,26	208	408	C79H20
170	AGRO NISOVICE S. R. O.	ZECHOVICE NOVY	STRAKONICE	C	82	2,1	300	5954	4,22	251	3,46	206	406	C91
171	ZD HORAL	VYSOKE II	SEMLY	C	80	2,9	293	5832	4,12	240	3,50	204	395	C100
172	ZD NOVOSEDLY	NOVOSEDLY - VELKY	KARLOVY VARY	C	73	2,1	294	6001	4,38	263	3,38	203	458	C90
173	ZD DOLNI VILIMEC	DOLNI VILIMEC	JHLAVA	P	69	2,0	294	6266	4,06	255	3,23	203	405	H79C16
174	ZD VELKE PORICI	ROSTOVKA I	NACHOD	C	70	3,0	302	5881	4,03	237	3,46	203	403	C98
175	K+K BRILICE-GIGANT	BRILICE	JINDRICHUV HRADEC	P	66	2,5	289	5920	4,18	248	3,41	202	382	C93
176	KOZAKOV DRUZSTVO	ROVNY	SEMLY	C	71	2,8	296	6121	4,27	261	3,28	201	402	C99
177	ZD MRICNA- PERIMOV	PERIMOV II	SEMLY	C	81	2,3	298	5667	4,25	241	3,54	201	389	C100

SEZNAM STAJI S VYNIKAJICI UZITKOVOSTI ZA UKONCENE LAKTACE VSECH KRAV

101 az 200 laktaci

PORADI STAJE	CHOVATEL	STAJ	STREDISKO	ZAPIS DO PK	POCET LAKTACI	PRUM. POR.	LAKT. DNY	MLEKO KG	TUK %	TUK KG	BLK %	BLK KG	MEZI DOBI	PREVAZ. PLEMENO
1	ZD MORASICE	JAVORNIK VK	USTI NAD ORLICI	H	122	2,3	301	11529	3,51	405	3,16	364	428	H100
2	BOHACKOVA NADEZDA	NAKLOV	PLZEN-SEVER	H	194	2,6	302	10494	3,62	379	3,32	348	436	H99
3	ZEMAX SITBORICE, A. S.	SITBORICE	BRECLAV	H	199	2,1	303	10712	3,46	371	3,24	347	416	H98
4	AGRA H. DUNAJOVICE AS	TVORI HRAZ	ZNOJMO	P	177	2,1	301	9937	3,67	365	3,44	342	405	H82C17
5	ZEAS PODORLICKO	BILY UJEZD K212	RYCHNOV NAD KNEZ.	P	151	1,9	301	9977	3,51	350	3,43	342	410	H99
6	LINHART VLADIMIR	HATE 64	BEROUN	P	108	2,3	299	10080	3,72	375	3,34	337	423	H89
7	FARMA VAJGLOV A. S.	VAJGLOV VKK	OPAVA	H	129	2,4	302	10725	3,69	396	3,13	336	429	H100
8	AGROS VY-DEDICE A. S.	OPATOVICE	VYSKOV	H	187	2,4	301	10172	3,80	386	3,30	335	472	H99
9	ZD HNOJICE	HNOJICE VKK	OLOMOUC	P	196	2,3	299	10024	3,71	371	3,32	333	397	H88
10	ZD SEMI KOVICE	ROUCHOVANY - VKK	TREBIC	H	116	2,3	302	10183	3,30	336	3,24	330	432	H99
11	ZD NOVA VES	NOVA VES	TABOR	H	180	1,9	298	9915	3,49	346	3,32	329	398	H99
12	ZD BRLOH	BRLOH-VKK	CESKY KRUMLOV	H	195	1,8	301	10056	3,77	379	3,26	328	413	H95J01
13	ZD VELKY BERANOV	KOZLOV VKK	JIHLAVA	P	134	2,2	302	10043	3,72	373	3,27	328	423	H89
14	AGROTECH PLUS, SPOL. S	LHOTA	VSETIN	H	138	1,9	303	10537	3,45	363	3,11	328	444	H100
15	KLADRUBSKA A. S.	SKOMELNO	ROKYCANY	H	146	2,3	297	9937	3,42	340	3,30	328	411	H100
16	AGRODR. NACERADEC	NACERADEC	BENESOV	H	178	1,9	304	10306	4,22	435	3,16	326	415	H99
17	ZD ROSOVICE	PICIN	PRIBRAM	P	101	2,4	294	9544	4,11	393	3,41	326	396	H98J02
18	AGROBOS, SPOL. S R. O.	SLATINA	KLADNO	H	165	2,1	298	9568	3,41	326	3,41	326	397	H99
19	ZP OTICE, A. S.	UHLOV SCH 1 K 202	OPAVA	H	151	1,8	303	10035	3,70	372	3,24	325	445	H99
20	POMORAVI BABICE, A. S.	BABICE	UHERSKE HRADISTE	P	114	2,3	304	9789	3,62	354	3,32	325	427	H100
21	VUZV UHRINEVES	UHRINEVES - NETLUKY	PRAHA-ZAPAD	H	137	2,1	300	9997	3,46	346	3,25	325	398	H100
22	HRANICKO A. S.	STRITEZ NAD LUD.	PREROV	H	125	2,0	300	9897	3,66	362	3,27	324	434	H96
23	HERMANSKY JOSEF ING.	SEMCICE	MLADA BOLESLAV	H	186	2,1	301	9655	3,63	350	3,35	324	415	H98
24	ZEMAS AG. A. S.	MARTINICE	ZDAR NAD SAZAVOU	H	141	2,3	298	9640	4,11	396	3,33	321	420	H100
25	AGROLIP A. S. LIPOV	LIPOV	HODONIN	H	168	2,2	301	9641	3,76	362	3,33	321	400	H99
26	AGRO PERTOLTICE, A. S.	NOVY SAMECHOV	KUTNA HORA	H	168	2,2	303	9963	3,50	348	3,22	320	401	H97
27	HOD DOL. HERMANICE	D. HERMANICE	ZDAR NAD SAZAVOU P	P	143	2,1	301	9580	3,93	377	3,33	319	438	H90
28	ZS SVOBODNE A. S.	HAVLOVICE	TRUTNOV	P	187	2,2	296	9103	3,80	346	3,49	317	420	R87
29	AGROZEA, SPOL. S R. O.	HLUCIN	OPAVA	H	127	1,9	301	10233	3,11	318	3,10	317	462	H99
30	ZD DUSEJOV, DRUZSTVO	HUBENOV	JIHLAVA	P	137	2,3	298	9547	3,74	357	3,32	316	416	H98
31	FARMA CIHAN S. R. O.	CIHAN	KLATOVY	P	101	2,5	297	9417	3,72	350	3,36	316	433	H81K12
32	LOVCICKA ZEMEDELSKA	LOVCICE	HRADEC KRALOVE	H	200	2,5	298	9578	3,55	340	3,30	316	419	H100
33	DRUZSTVO AGROHMEL	KNEZEVEZ NK	RAKOVNIK	H	185	2,7	299	9604	3,56	342	3,27	314	395	H99
34	ZD ZAHORI	SOBECHLEBY KSP	PREROV	P	135	2,7	302	10095	3,33	336	3,12	314	411	H96
35	ZD DOL. HORICE	KLOUZOVICE-ROBOT H2	TABOR	C	102	2,4	294	9054	3,71	336	3,46	314	389	C77R13
36	DOLNACKO, A. S.	HLUK	UHERSKE HRADISTE	H	171	2,2	300	9346	3,95	369	3,34	312	413	H99
37	ZD PARTUTOVICE	PARTUTOVICE K1	PREROV	H	157	2,0	302	9719	3,71	360	3,21	312	421	H100
38	ZOD HANA, DRUZSTVO	IVANOVICE	VYSKOV	P	188	2,0	299	9388	3,50	328	3,32	312	423	H98J02
39	ZD BACKOV	ZBOZI	HAVLICKUV BROD	H	126	2,3	301	8892	3,97	353	3,50	311	400	H86
40	AGRODR. NACERADEC	HORNI LHOTA-FARMA	BENESOV	P	197	2,5	304	9119	4,19	382	3,40	310	411	H59C39
41	MALCINSKA A. S.	MALCIN 1	HAVLICKUV BROD	P	167	2,8	299	9276	3,84	356	3,35	310	396	H96
42	DV LIBEN - VTELNO	STREMY	MELNIK	H	126	2,2	300	9408	4,11	387	3,28	309	436	H87K13
43	ZD PL. ZDAR	HALA K532	JINDRICHUV HRADEC	P	190	1,7	296	9081	3,92	356	3,40	308	394	H85C13
44	ZOD MRAKOV	TLUMACOV	DOMAZLICE	H	196	1,9	299	9598	3,73	358	3,20	307	396	H98
45	ZEM DRU. OLBRAMKOSTEL	OLBRAMKOSTEL VKK	ZNOJMO	H	184	2,0	302	9463	3,63	344	3,23	306	415	H100
46	I. ZAS CHORUSICE	CHORUSICE	MELNIK	H	190	1,9	299	9187	3,45	317	3,33	306	423	H98
47	PATRIA KOBYLI, A. S.	KOBYLI	BRECLAV	H	162	2,2	300	8967	3,82	342	3,38	303	413	H99
48	DZV NOVA, A. S.	SOBEHRDY - FARMA	BENESOV	P	127	2,3	298	8990	3,87	348	3,36	302	400	H77C15
49	AGROZI V SDRUZ. ZEM.	TASNOVICE	DOMAZLICE	H	110	2,0	302	8797	3,94	347	3,43	302	513	H85
50	CETA S. R. O.	KOBERICE 202 K3	OPAVA	H	199	2,1	300	9284	3,72	346	3,26	302	455	H99

SEZNAM STAJI S VYNIKAJICI UZITKOVOSTI ZA UKONCENE LAKTACE VSECH KRAV

101 az 200 laktaci

PORADI STAJE	CHOVATEL	STAJ	STREDISKO	ZAPIS DO PK	POCET LAKTACI	PRUM. POR.	LAKT. DNY	MLEKO KG	TUK %	TUK KG	BLK %	BLK KG	MEZI DOBI	PREVAZ. PLEMENO
51	ZD KRASNA VES	KRASNA VES	MLADA BOLESNAV	H	173	2,1	296	8953	3,83	342	3,38	302	403	H92
52	ZD SAZAVKA	SAZAVKA	HAVLICKUV BROD	P	175	2,6	296	8735	3,81	333	3,46	302	393	H72C15K13
53	ZD RENOTY-DETRICHOV	RENOTY VKK	OLOMOUC	H	125	2,1	300	8882	3,67	326	3,39	301	422	H100
54	HOLSTEIN DAIRY FARMS	SPANOV	DOMAZLICE	H	117	1,9	297	9029	4,03	363	3,32	300	403	H98
55	TREMOSENSKA A. S.	CESKA BRIZA- VOLNA	PLZEN-SEVER	H	171	2,4	302	8768	3,82	335	3,41	299	441	H100
56	ZD RODVINOV	BEDNAREC	JINDRICHUV HRADEC	P	143	2,2	300	8242	3,88	319	3,62	298	424	R64C28
57	ZOD SEDLISTE	SEDLISTE	SVITAVY	P	192	2,7	296	8543	3,89	333	3,48	297	403	R58H31
58	ALA A. S. REPNIKY	REPNIKY IV	CHRUDIM	C	165	3,0	290	8188	3,90	319	3,63	297	395	C100
59	ZS TERRIS S. R. O.	BUDETSKO	PROSTEJOV	H	140	2,1	302	9175	3,83	352	3,23	296	437	H100
60	ZEA SVETICE A. S.	TEHOVEC VKK	PRAHA- VYCHOD	H	192	2,2	303	8673	4,00	347	3,42	296	441	H100
61	TVRDON KAREL	NEMETICE	PREROV	H	120	2,2	298	8988	3,54	319	3,29	296	427	H95
62	ZF BILEK S. R. O.	BUDIHOSTICE- KRAVIN	KLADNO	H	124	2,1	300	9092	3,61	328	3,24	295	423	H100
63	ZD KLAPY	KLAPY VKK	LITOMERICE	H	177	2,2	298	9137	3,49	318	3,22	294	401	H97
64	ZEOS KAMENICE S. R. O.	KAMENICKA	JIHLAVA	Q	174	2,4	295	8697	4,03	351	3,37	293	412	H72C19
65	FOMAS, S. R. O.	SPALENEC	DOMAZLICE	P	195	2,4	300	8569	3,90	334	3,42	293	402	R67H21
66	AGROS MIROVA S. R. O.	LHOTA SEMNOVA	JICIN	H	116	2,6	298	8865	3,72	330	3,30	293	442	H91
67	ZD HOSIN	HRDEJOVICE	CESKE BUDEJOVICE	H	108	2,3	303	8914	4,03	360	3,28	292	431	H100
68	ZOD DEJAS	DZBEL	PROSTEJOV	C	162	2,7	299	7997	4,06	325	3,66	292	394	C93
69	NEUMAN ALES	OKRESICE	TREBIC	P	172	2,0	297	8752	3,80	332	3,33	291	411	H71C15
70	DRUZSTVO ZAGRA	KYJOVICE	OPAVA	H	126	1,8	297	9049	3,65	330	3,21	290	421	H99
71	ZD POJBUKY	RODNA	TABOR	-	154	2,0	293	8217	4,00	329	3,52	289	379	C48H38K13
72	SENECO SP. SRO POLNA	POLNA B	JIHLAVA	H	131	2,2	300	8492	4,40	374	3,40	288	409	H99
73	ZOD SKRYJE	SIKAVICE	HAVLICKUV BROD	H	145	2,5	299	8416	3,73	314	3,43	288	453	H94
74	SKALAGRO, A. S.	ZAMRSKY	PREROV	P	121	2,7	297	9095	3,68	335	3,16	287	396	H98
75	OD DLOUHA LOUCKA	DLOUHA LOUCKA VKK	OLOMOUC	H	180	1,8	297	8890	3,64	324	3,23	287	412	H100
76	ZD MOJNE	MOJNE I	CESKY KRUMLOV	P	161	2,2	300	8449	3,97	335	3,38	286	422	H70C28
77	ZD SEBRANICE	SVITAVKA VK	BLANSKO	H	122	2,0	301	8763	3,72	326	3,27	286	445	H98
78	AGRO LIBOMERICE A. S.	LIBOMERICE	CHRUDIM	C	156	2,6	296	8082	3,74	302	3,53	286	372	C100
79	AGRO PRESTAVLKY A. S.	PRESTAVLKY-FARMA	BENESOV	H	146	2,4	302	8435	3,90	329	3,38	285	422	H89
80	ZD OKRISKY	OKRISKY 4	TREBIC	P	192	2,2	298	8758	3,62	317	3,26	285	416	H88
81	AVENA VOD	VKK BLIZEVEDLY	CESKA LIPA	H	176	2,3	300	8826	3,84	339	3,22	284	441	H94
82	OSIVA A. S.	POHLED	HAVLICKUV BROD	H	182	1,7	298	8441	3,98	336	3,37	284	433	H100
83	AGRO SOKOLEC, A. S.	SOKOLEC NS	NYMBURK	C	150	2,1	298	8691	3,70	322	3,27	284	469	H84K13
84	DUBICKA ZEMEDL. A. S.	LUKAVICE 174	SUMPERK	H	147	2,1	299	8439	3,75	317	3,37	284	453	H99
85	ZD HNEVOTIN	HNEVOTIN VKK	OLOMOUC	H	133	2,0	301	8590	3,67	315	3,31	284	413	H97
86	PROTECO AGRO S. R. O.	OHARE	KOLIN	H	114	2,2	298	8290	3,42	283	3,42	284	431	H90
87	AGRODRUZSTVSVO ZIMUTI	BECICE	CESKE BUDEJOVICE	H	113	2,0	297	8492	4,04	343	3,33	283	427	H99
88	ZD MOSTEK	SRUBY VK	USTI NAD ORLICI	P	181	2,0	296	8408	3,95	332	3,36	283	409	H71C20
89	SENECO SP. SRO POLNA	HRBOV	JIHLAVA	H	180	2,2	298	8451	3,86	326	3,35	283	413	H99
90	KRALOVICKA ZEM. A. S.	ZEBNICE I	PLZEN-SEVER	H	124	2,2	300	8520	3,74	318	3,33	283	408	H99
91	ZD SKALKA LIPI	LIPY- PRIBYL	CESKE BUDEJOVICE	P	143	1,9	298	8147	3,78	308	3,47	283	415	H55C41
92	VOD SIDLEM V KAMENE	DOBRA VODA U K.	PELHRIMOV	P	109	2,5	295	8041	3,85	309	3,50	282	398	C97
93	FARMA PAPUVKA- PESEK	PAPUVKA VKK	OLOMOUC	P	178	2,3	298	8207	3,69	303	3,43	282	413	H55C28I 17
94	ZP MIKULCICE A. S.	NESYT	HODONIN	H	168	2,4	300	8156	4,10	334	3,44	281	429	H99
95	ZD DOBRA VODA	DOBRA VODA K 174	JICIN	C	178	2,4	297	7906	4,10	324	3,56	281	374	C99
96	AGRO STONAROV DRUZS.	PAVLOV VKK	JIHLAVA	C	198	2,8	296	8068	3,97	320	3,48	281	389	C99
97	ZEM- INVEST A. S.	MUTEJOVICE NK	RAKOVNIK	H	141	2,3	303	8200	3,70	303	3,41	280	412	H99
98	ZD DOL. HORICE	KLOUZOVICE-ROBOT H1	TABOR	-	150	1,5	289	8175	3,66	299	3,43	280	370	H63K19C16
99	AGRODRUZSTVSVO KACICE	DRUZEC	KLADNO	C	112	2,0	297	8260	4,41	365	3,36	278	403	H66C30
100	TYNICE S. R. O.	SVATBIN I	KOLIN	H	101	2,2	298	8338	3,98	332	3,34	278	442	H97

SEZNAM STAJI S VYNIKAJICI UZITKOVOSTI ZA UKONCENE LAKTACE VSECH KRAV

101 az 200 laktaci

PORADI STAJE	CHOVATEL	STAJ	STREDISKO	ZAPIS DO PK	POCET LAKTACI	PRUM. POR.	LAKT. DNY	MLEKO KG	TUK %	TUK KG	BLK %	BLK KG	MEZI DOBI	PREVAZ. PLEMENO
101	AGROZA S. R. O.	ZI ROVNICE NK	PELHRI MOV	-	131	2,0	301	8203	3,94	323	3,39	278	416	H85
102	SVOM SRO	SVUCICE	PISEK	C	194	2,3	289	8059	4,01	323	3,45	278	410	C72I26
103	NI VA, A. S.	BREZI	ZDAR NAD SAZAVOU	H	145	2,6	298	8483	3,72	316	3,28	278	431	H88
104	ZD KOKORY	KOKORY K 174	PREROV	P	197	1,9	295	8059	3,70	298	3,46	278	419	H45C31R14
105	ZEPO BELOHRAD A. S.	LUKAVEC	JICIN	P	134	2,6	297	8103	4,35	353	3,42	277	394	C85H14
106	ZD VRAHOVICE	VRAHOVICE	PROSTEJOV	H	171	2,5	301	8254	3,79	313	3,35	276	422	H100
107	KLADRUBSKA A. S.	HLOHOVICE	ROKYCANY	H	190	2,2	300	8311	3,67	305	3,32	276	435	H99
108	ZOD CHOUSTNIK	BUDISLAV	TABOR	P	145	2,0	296	7882	3,78	298	3,50	276	417	H57C38
109	AGROSPOL HOSTOVICE	NOVY KRAVIN	PARDUBICE	H	136	2,0	300	8355	3,30	276	3,31	276	411	H88
110	ZD TREBONIN	TREBONIN NK I	CESKY KRUMLOV	P	186	2,3	300	8322	4,13	344	3,30	275	413	H84C13
111	ZAS MEZIHAJI A. S.	KNEZICE	NYMBURK	H	114	2,1	295	8497	3,85	327	3,23	275	395	H79K12
112	AGROTECHNIK SRO	MIROVICE NK	PISEK	H	111	2,1	302	8199	3,95	324	3,36	275	427	H100
113	ZD HOSIN	HOSIN	CESKE BUDEJOVICE	H	114	2,0	301	8343	3,88	323	3,29	275	458	H98
114	ZD VELKY BERANOV	VKK-VEL. BERANOV	JIHLAVA	C	174	2,6	292	7914	3,92	310	3,48	275	379	C99
115	HORAK KAREL ING.	ZEHUN	NYMBURK	H	145	2,2	301	8076	3,77	304	3,40	275	450	H98
116	ZD SEDLEJOV	NEVCEHLE	JIHLAVA	H	134	1,9	298	7968	4,20	335	3,43	274	407	H100
117	VOD PLAVSKO	PLAVSKO I VR	JINDRICHUV HRADEC	C	140	2,6	290	7968	3,83	305	3,44	274	398	C64R25
118	ZOD BLATA BORKOVICE	ZALSI	TABOR	-	120	2,5	298	8202	4,11	337	3,32	273	410	H63K17
119	ZEM. VYR. MLK NATUR	LINE	PLZEN-SEVER	H	139	2,1	301	8358	4,01	335	3,26	273	418	H100
120	AGROCHOV DYNIN DRUZS	BOSILEC	CESKE BUDEJOVICE	P	196	1,9	298	8117	3,85	312	3,36	272	415	H88
121	ZD RATIBOR	RATIBOR NK	JINDRICHUV HRADEC	C	146	2,5	298	7682	4,06	312	3,55	272	397	C57H26K16
122	ZOD CERNOTIN	CERNOTIN	PREROV	P	109	2,0	302	8094	3,84	311	3,34	271	446	H99
123	AGROSEV SPOL. S R. O.	CERVENA RECICE IV	PELHRI MOV	H	125	2,1	294	8156	3,90	318	3,32	270	408	H92
124	ZS DEVET KRIZU, A. S.	DOMASOV- KU, UE	BRNO- VENKOV	P	158	2,2	297	8127	3,86	314	3,32	270	404	H91
125	ZEOS- L- SRO- LITKOVICE	STITNE IV	PELHRI MOV	H	143	2,3	302	8058	4,02	324	3,33	269	437	H95
126	LUKA SPOL. S R. O.	CESKA BELA HK	HAVLICKUV BROD	C	140	2,6	291	7577	4,11	311	3,55	269	436	C69H24
127	ZD VYSOCINA ZELIV	ZELIV- CESTR	PELHRI MOV	P	156	2,4	296	7490	3,99	299	3,59	269	385	C55H33
128	ZEMED. ZAS. A NAKUP	SOUSEDOVICE- AUTOMAT	STRAKONICE	H	162	1,8	299	7853	3,81	299	3,41	268	413	H93
129	DV AGRO MALINOVA	MALINOVA	RAKOVNIK	-	141	3,0	301	7687	3,75	288	3,49	268	398	C96
130	ASTUR STRASKOV A. S.	RACINEVES	LITOMERICE	C	142	2,2	297	8167	4,05	331	3,26	266	401	H76C22
131	ZD MLADOTICE	CHRASTOVICE	PLZEN- SEVER	H	113	2,3	295	8096	3,73	302	3,28	266	437	H86K12
132	ZATOR- AGROZAT S. R. O.	ZATOR K3	OPAVA	-	102	1,9	295	7860	3,79	298	3,38	266	423	H88
133	ZD VELKA LOSENICE	MALA LOSENICE- KU	ZDAR NAD SAZAVOU	C	162	2,9	293	7589	4,17	316	3,50	265	390	C100
134	PIVKOVICE A. S.	BILSKO	STRAKONICE	P	115	3,1	292	7772	3,92	305	3,41	265	417	H42C41K17
135	ZOD PTENI	PTENI	PROSTEJOV	C	102	2,4	300	7430	3,93	292	3,57	265	412	C76R18
136	ZD VLASTNI KU STEDRA	LUPENICE	RYCHNOV NAD KNEZ.	C	127	3,0	291	7842	3,69	290	3,37	265	373	C100
137	PODCHLUMI A. S.	BOHOUSOVA	USTI NAD ORLICI	P	142	2,6	291	7611	3,79	288	3,49	265	374	C82H14
138	FARMA RUDNIK S. R. O.	RUDNIK 184	TRUTNOV	C	129	2,6	297	7263	3,96	288	3,65	265	405	C95
139	AGROSPOL VOD	HUDCICE	PRIBRAM	P	161	2,3	296	7816	3,63	284	3,39	265	419	H60C20R17
140	VESA VELHARTICE, A. S.	VELHARTICE	KLATOVY	P	139	2,9	294	7508	4,30	323	3,51	264	398	C80H20
141	SIXTA PAVEL	TUHAN	CESKA LI PA	H	157	2,2	295	7824	4,03	315	3,37	264	397	H80
142	ZD "PODKLETAN" KREMZE	KRASSETIN	CESKY KRUMLOV	Q	170	2,2	298	7915	3,92	311	3,33	264	418	H96
143	ZD BUDISKOVICE	VESCE	JINDRICHUV HRADEC I	I	106	2,1	302	7979	3,89	310	3,31	264	438	H86
144	ROL. SPOL. KLAS, S. R. O.	BISKUPICE	PROSTEJOV	H	165	2,1	300	8050	3,77	303	3,28	264	415	H100
145	ZI LOVSKA ZEM. A. S.	ZILOV	PLZEN- SEVER	P	197	2,2	301	7922	3,76	298	3,34	264	420	H87
146	ZD DOL. HORICE	PORIN	TABOR	C	163	3,0	298	7510	3,55	267	3,51	264	418	C77H13
147	ZS RADIM A. S.	SOBERAZ VS	JICIN	H	160	2,4	301	8230	4,34	357	3,19	263	439	H98
148	BRODSKY JIRI ING.	NEHVI ZDY	PRAHA- VYCHOD	H	105	2,3	298	7885	3,77	297	3,33	263	410	H92
149	ZDV PODRIPSKO	KRABCI CE	LITOMERICE	H	170	1,9	300	7989	3,86	308	3,29	262	415	H99
150	AGROSPOL AD KNINICE	SUDICE	BLANSKO	C	140	2,5	302	7430	3,89	289	3,53	262	427	C95

SEZNAM STAJI S VYNIKAJICI UZITKOVOSTI ZA UKONCENE LAKTACE VSECH KRAV

201 az 300 laktaci

PORADI STAJE	CHOVATEL	STAJ	STREDISKO	ZAPIS DO PK	POCET LAKTACI	PRUM. POR.	LAKT. DNY	MLEKO KG	TUK %	TUK KG	BLK %	BLK KG	MEZI DOBI	PREVAZ. PLEMENO
1	ZP KEBLOV, A. S.	MNICHovice	BENESOV	H	257	2, 1	301	11431	3, 45	394	3, 34	381	412	H99
2	AGRODRUZSTVO ZAHORI	OSLOV NK	PISEK	P	284	1, 9	302	11791	3, 77	444	3, 18	375	419	H100
3	OSTICKA VACLAV MVD R.	NOVY DVUR	OLOMOU C	H	253	2, 5	298	10934	3, 78	414	3, 36	368	410	H96
4	VZOD ZASOVA	ZASOVA K 1	VSETIN	H	266	1, 9	300	11147	4, 43	494	3, 29	367	389	H100
5	SELEKTA PACOV, A. S.	PACOV	PELHRIMOV	H	220	2, 2	297	10678	3, 64	388	3, 43	366	400	H100
6	VZOD ZASOVA	STRITEZ KR 2	VSETIN	H	242	2, 1	295	11097	3, 94	438	3, 24	360	403	H99
7	ZD AGROBEN STRELICE	BENKOV VKK	OLOMOU C	H	208	2, 2	300	10936	3, 58	391	3, 24	354	394	H98
8	ZD DOLANY	SLATINA K 174	NACHOD	P	292	2, 6	294	10523	3, 66	385	3, 37	354	384	H84C14
9	ZOD BOZEJOV	BOZEJOV NKP	PELHRIMOV	H	267	2, 2	300	10922	3, 58	390	3, 19	349	397	H99
10	VOD ZDISLAVICE	ZDISLAVICE H	BENESOV	H	296	1, 8	302	10571	3, 76	398	3, 28	347	401	H100
11	ZD ROSTYN V HODICICH	VKK RUZENA	JIHlava	H	298	2, 2	299	10078	4, 09	412	3, 42	344	395	H100
12	ZODV UJEZD U UNICOVA	UJEZD VKK	OLOMOU C	H	296	2, 2	297	10176	3, 58	365	3, 39	344	398	H93
13	ZDV VESELKA	TICHONICE	BENESOV	H	230	2, 1	303	10782	3, 58	386	3, 16	341	436	H100
14	ZEMEDELska AS SPALOV	LUBOMER FARMA	NOVY JICIN	H	278	2, 2	300	10389	3, 41	354	3, 28	340	420	H100
15	STAGRA- SPOL. S R. O.	HERMANEC- VOLNA	JINDRICHUV HRADEC	H	211	2, 0	297	9963	3, 87	385	3, 40	339	383	H99
16	ZD SLOUPNICE	RETOVA	USTI NAD ORLICI	P	215	2, 1	296	10021	3, 67	368	3, 38	339	396	H95
17	ZEMAS AG. A. S.	VIDEN	ZDAR NAD SAZAVOU	H	212	1, 9	300	10192	3, 90	398	3, 32	338	419	H100
18	HESAKO ZEM VYR. S. R. O	VELKE HERALTICE NK	OPAVA	H	253	2, 1	302	10037	3, 69	370	3, 36	338	424	H96
19	ZEPO BELOHRAD A. S.	DOLNI NOVA VES I	JICIN	P	267	1, 9	300	10076	4, 10	413	3, 29	331	410	H99
20	ZD BOHUNOVICE S. R. O.	STARNOV- VKK	OLOMOU C	H	298	2, 1	301	9970	3, 81	380	3, 29	328	423	H99
21	ZS KOSOVA HORA A. S.	KAMENICE	PRI BRAM	P	237	2, 2	300	9681	3, 91	379	3, 35	325	422	H95
22	ZOD HORICE	HORICE	PELHRIMOV	P	201	2, 0	298	9427	3, 76	355	3, 45	325	416	H70R22
23	AGROSPOL M VOZICE AS	HLASIVO	TABOR	H	266	2, 3	295	9929	3, 55	352	3, 26	323	399	H80
24	ZD MIR RATIBOR	HOSTALKOVA K 316	VSETIN	P	296	2, 3	298	9187	4, 14	380	3, 49	321	384	R77H20
25	ZDV HODISKOV	HODISKOV	ZDAR NAD SAZAVOU	P	209	2, 3	295	9277	3, 71	344	3, 44	319	384	H62K21C17
26	ZOD ZALSI	JEHNEDI	USTI NAD ORLICI	H	247	1, 8	300	9445	3, 80	359	3, 35	317	405	H100
27	ZOD POTEHY	POTEHY K96	KUTNA HORA	H	261	2, 4	302	9705	3, 25	315	3, 26	317	420	H96
28	SOLMILK A. S.	OLESNA K300	HAVLICKUV BROD	H	241	2, 2	299	9829	3, 75	368	3, 21	316	397	H100
29	ZD "KRIZANOVSKO"	KRIZANOV SK	ZDAR NAD SAZAVOU	H	228	1, 9	300	9370	3, 95	370	3, 36	315	408	H100
30	ZS POBECVI A. S.	CISAROV	OLOMOU C	P	260	2, 1	296	9859	3, 66	360	3, 20	315	417	H97
31	ZP HOSPRIZ, A. S.	HOSPRIZ	JINDRICHUV HRADEC	P	221	2, 4	298	9433	3, 66	345	3, 34	315	423	H71K20
32	AGD MORKOVICE	NITKOVICE HALA 180	KROMERIZ	P	273	2, 4	302	9354	4, 24	397	3, 36	314	415	H99
33	ZEMKO KOZLI A. S.	HNEVKOVICE	HAVLICKUV BROD	P	264	2, 1	297	9176	4, 01	368	3, 42	314	407	H99
34	ZS KOZOJEDY, A. S.	KOZOJEDY II	PLZEN- SEVER	P	295	2, 2	289	9075	3, 61	327	3, 46	314	392	H93
35	ZEAS BANOV, A. S.	BANOV	UHERSKE HRADISTE	H	215	2, 0	293	10008	3, 53	353	3, 13	313	410	H100
36	AGRODRUZSTVO ZABREH	ROVENSKO 174	SUMPERK	H	299	2, 1	291	9410	4, 12	387	3, 31	311	382	H98
37	ZD VYCAPY DRUZSTVO	HORNI UJEZD- KU, INS	TREBIC	H	256	2, 1	301	9435	3, 56	336	3, 30	311	441	H99
38	AGRO- MERIN, A. S.	VYSOKE- VKK	ZDAR NAD SAZAVOU	H	277	2, 1	301	9435	3, 93	371	3, 28	309	403	H99
39	ZD RAKVICE	RAKVICE	BRECLAV	H	295	2, 0	301	9438	3, 76	355	3, 27	309	413	H99
40	AGRO- MERIN, A. S.	BLIZKOV	ZDAR NAD SAZAVOU	H	276	2, 4	296	9813	3, 58	352	3, 14	309	412	H98
41	ZDV KRCHLEBY A. S.	KRCHLEBY VS	KUTNA HORA	P	289	2, 0	297	9435	3, 42	323	3, 28	309	401	H50R38K12
42	DV KRCHLEBY	KRCHLEBY 4R	NYMBURK	P	220	2, 2	298	8943	3, 32	297	3, 45	309	440	H69R26
43	ZEMEDELska A. S. LI PA	LI PA	HAVLICKUV BROD	P	213	2, 1	298	8867	4, 43	392	3, 47	308	415	H96
44	ZD BELCICE	HORNOSIN	STRAKONICE	C	230	2, 8	301	8755	4, 09	358	3, 52	308	406	C68I32
45	ZE A - LAND, S. R. O.	ZERNOV 500	SEMLY	H	205	2, 2	301	9452	3, 64	344	3, 25	308	407	H100
46	AGRO VYSEHOROVICE	VYSEHOROVICE VKK	PRAHA- VYCHOD	H	235	1, 9	298	9279	3, 39	315	3, 32	308	402	H100
47	SVIZELA JOSEF	VELKY ORECHOV- VOLNA	ZLIN	P	245	3, 0	301	9334	3, 88	362	3, 29	307	409	H100
48	ZD LUSTENICE	LUSTENICE	MLADA BOLES LAV	H	272	1, 9	302	9440	3, 60	340	3, 25	307	403	H100
49	ZD BASNICE	BRI STANY	JICIN	P	273	2, 1	298	9358	4, 19	392	3, 25	305	428	H99
50	ZEMKO KOZLI A. S.	KOZLI	HAVLICKUV BROD	P	263	2, 3	298	9008	3, 86	348	3, 38	305	424	H100

SEZNAM STAJI S VYNIKAJICI UZITKOVOSTI ZA UKONCENE LAKTACE VSECH KRAV

301 az 500 laktaci

PORADI STAJE	CHOVATEL	STAJ	STREDISKO	ZAPIS DO PK	POCET LAKTACI	PRUM. POR.	LAKT. DNY	MLEKO KG	TUK %	TUK KG	BLK %	BLK KG	MEZI DOBI	PREVAZ. PLEMENO
1	ZS OSTRETIN A. S.	OSTRETIN-NK	PARDUBICE	H	460	2, 2	299	11718	3, 74	438	3, 25	381	423	H100
2	ZEAS, A. S. S. HRADISTE	BROZANY	PARDUBICE	H	465	2, 0	300	11436	3, 62	414	3, 31	378	409	H86
3	MRAVSKA ZEMEDELKA	PROSENIICE	PREROV	H	493	2, 2	302	11046	3, 79	419	3, 39	374	431	H98
4	OSEVA A. S. CHRUDIM	VKK KOCI	CHRUDIM	H	423	2, 0	303	11451	3, 52	403	3, 26	374	398	H91
5	ROZVODI, SPOL. S R. O.	CERNOV VKK	PELHRI MOV	H	446	2, 3	301	11440	3, 74	428	3, 26	373	417	H99
6	MESPOL MEDLOV, A. S.	MEDLOV VKK	OLOMOUC	H	433	2, 4	294	11383	3, 64	415	3, 23	367	400	H99
7	AGRODRUZSTVO ZAHORI	TRESEN	PISEK	H	482	1, 9	302	11447	3, 75	429	3, 19	366	415	H100
8	MLECNA FARMA S. R. O.	LUBINA VKK	NOVY JICIN	H	439	2, 2	299	11565	3, 46	400	3, 16	366	410	H99
9	ZS SLOVEC A. S.	SLOVEC	NYMBURK	H	395	2, 3	298	10695	3, 53	378	3, 38	362	402	H98
10	ZD ROSTYN V HODICICH	VKK HODICE	JIHLAVA	H	357	2, 4	297	10650	4, 11	438	3, 38	360	400	H100
11	ZP OSTROV, A. S.	OSTROV	ZDAR NAD SAZAVOU	P	490	2, 2	300	11081	3, 62	401	3, 24	359	405	H99
12	VOS ZEMEDELCU, A. S.	V. OPATOVICE-UHRICE	BLANSKO	H	398	2, 3	302	10769	3, 72	401	3, 32	358	440	H100
13	AGRODRUZST. VYSETICE	VYSETICE	TABOR	I	312	2, 2	300	10608	3, 62	384	3, 31	352	408	H100
14	DVPM SLAVIKOV	SLAVIKOV VKK, KU, INS	HAVLICKUV BROD	H	411	2, 3	302	10818	3, 39	367	3, 23	350	410	H91
15	AGRA VELKY TYNEC, A. S.	KRCMAN VKK	OLOMOUC	P	344	2, 1	298	10506	3, 64	382	3, 29	346	413	H95
16	AGROPODNIK KOSETICE	CHYSNA II	PELHRI MOV	H	326	2, 4	302	10599	4, 00	423	3, 26	345	431	H99
17	ZESPO CZ S. R. O.	PISECNA H	USTI NAD ORLICI	P	399	2, 2	301	10285	4, 38	450	3, 34	344	404	H91
18	DV POLANKA N. ODROU	POLANKA K3	NOVY JICIN	P	364	2, 3	299	10597	3, 55	376	3, 25	344	390	H84R16
19	ZD DOLANY	SVINISTANY	NACHOD	P	415	2, 5	296	10812	3, 76	407	3, 15	341	390	H96
20	AGRAS ZELATOVICE, A. S.	ZELATOVICE VKK 1	PREROV	H	422	1, 9	303	10301	4, 13	426	3, 28	338	452	H99
21	ZD CECHTICE	CECHTICE - HOLSTYN	BENESOV	H	363	1, 8	297	10429	3, 88	405	3, 24	338	419	H99
22	ZD VSESTARY	CHLUM VKK	HRADEC KRALOVE	H	490	2, 2	299	10288	3, 59	369	3, 28	338	416	H94
23	PODEBRADSKA BLATA	KOUTY	PELHRI MOV	P	459	2, 6	300	10326	3, 74	386	3, 27	337	457	H98
24	AGROPODNIK KOSETICE	KOSETICE	PELHRI MOV	H	405	2, 1	302	10109	3, 89	394	3, 32	335	434	H99
25	BESKYDAGRO PALKOVICE	SKALICE	FRYDEK-MI STEK	H	305	2, 0	302	9800	3, 82	374	3, 42	335	440	H98
26	UNESOVSKY STATEK AS.	CHRANCOVICE	PLZEN-SEVER	H	349	2, 2	302	9986	3, 78	378	3, 34	333	393	H96
27	MORAVAN A. S.	PETRVALD K202	NOVY JICIN	H	365	1, 9	301	10255	3, 65	374	3, 25	333	422	H98
28	ZD DOBRUSKA	DOBRUSKA-MLEC. FARMA	RYCHNOV NAD KNEZ.	H	361	2, 2	298	10427	3, 65	381	3, 19	332	444	H99
29	ZEVAS VRACLAV A. S.	SEDLEC	USTI NAD ORLICI	P	326	2, 2	296	9752	3, 77	367	3, 40	332	394	H98
30	RYCHOLKA S. R. O.	CHOUSTNICK. HRADISTE	TRUTNOV	H	366	2, 3	299	9784	3, 82	374	3, 38	331	393	H100
501 a vice laktaci														
1	AGRAS BOHDALOV, A. S.	BOHDALOV VKK	ZDAR NAD SAZAVOU	H	678	2, 2	301	12331	3, 93	485	3, 26	402	399	H100
2	ZERAS AS RADOST. N/O.	RADOSTIN	ZDAR NAD SAZAVOU	H	601	2, 3	303	11736	3, 74	439	3, 30	387	390	H100
3	ZDV NOVOVESELSKO	NOVE VESELI	ZDAR NAD SAZAVOU	H	721	2, 7	300	11351	3, 61	410	3, 24	368	410	H99
4	NETIS, A. S.	JABLUNKOV VKK	FRYDEK-MI STEK	H	581	2, 0	303	11513	3, 55	408	3, 17	365	401	H100
5	ZERAS AS RADOST. N/O.	PAVLOV	ZDAR NAD SAZAVOU	H	634	2, 2	300	10993	3, 57	392	3, 31	364	378	H100
6	AGRO POSAZAVI, A. S.	VADIN	HAVLICKUV BROD	H	563	2, 2	298	10701	3, 62	388	3, 26	349	408	H95
7	ZOD BRNISTE	VELKY GRUNOV VKK	CESKA LI PA	H	530	2, 0	302	10883	3, 79	412	3, 18	346	422	H100
8	LUKA, A. S.	VYS. STUDNICE VKK	JIHLAVA	H	536	2, 3	303	10485	3, 74	393	3, 30	346	402	H94
9	NETIS A. S.	D. LUTYNE VKK	KARVINA	H	536	2, 0	300	10735	3, 65	392	3, 23	346	402	H99
10	AGRO JESENICE A. S.	HODKOVICE	PRAHA-ZAPAD	H	908	2, 2	301	10552	3, 54	374	3, 27	345	411	H96
11	ZD BRTNICE	UHRINOVICE VKK	JIHLAVA	H	864	2, 0	301	10340	3, 66	378	3, 31	342	398	H98
12	ZD KRASNA HORA A. S.	PETROVICE	PRI BRAM	P	601	2, 2	302	10573	3, 64	385	3, 20	338	405	H100
13	ZEM AKC. SPOL. NIVNICE	NIVNICE	UHERSKE HRADISTE	H	692	2, 1	303	10389	3, 59	373	3, 17	330	411	H100
14	ZD TRH. STEPANOV, A. S.	TRHOVY STEPANOV VKK	BENESOV	H	751	2, 0	303	10150	3, 74	380	3, 24	329	431	H99
15	ZEMSPOL STUDENKA A. S.	PUSTEJOV K240	NOVY JICIN	H	550	2, 1	297	10081	3, 65	368	3, 24	327	398	H100
16	AGRO-MERIN, A. S.	VKK BLIZKOV	ZDAR NAD SAZAVOU	H	568	2, 1	296	10378	3, 67	381	3, 14	326	403	H99
17	MECLOVSKA ZEMEDEL. AS	VKK SRBY	DOMAZLICE	H	537	2, 1	301	9876	3, 85	381	3, 30	326	404	H98
18	ROLNICKA A. S. KRALKY	PETROVICE	HRADEC KRALOVE	P	517	2, 0	303	9660	3, 93	379	3, 36	325	455	H96
19	AGROJECMI NEK S. R. O.	CHROPYNE	KROMERIZ	H	876	2, 0	302	10253	3, 62	372	3, 13	321	429	H99
20	ZOD HANA, DRUZSTVO	VKK RYBNICEK	VYSKOV	P	524	2, 1	300	10003	3, 62	362	3, 18	318	414	H97

Seznam krav s vynikající užitkovostí za ukončené laktace
The Best Cows



RAD-372, (foto Chovatelské družstvo Impuls, družstvo).

Seznam krav s vynikající užitkovostí za ukončené laktace – vysvětlivky
The Best Cows – Abbreviations

Pořadí – rank
Číslo krávy – number of cow
Zemědělský podnik – breeder
Stáj – city, farm
Středisko – region
Plemeno – breed
Otec – sire
Otec matky – sire of dam
Pořadí laktace – lact. record
Lakt. dny – days of lactation
Mléko kg – milk in kg
Tuk % - fat in %
Tuk kg – fat in kg
Blk % - protein in %
Blk kg – protein in kg
Souc B+T – protein + fat production
Mezidobí – calving interval



Kráva číslo CZ 166049981 (foto Genoservis, a. s.).

SEZNAM KRAV S NEJVYSSI UZITKOVOSTI ZA NORMOVANE LAKTACE UKONCENE V KONTROLNIM ROCE

PORADI	CISLO KRAVY	CHOVATEL	STAJ	STREDISKO	PLEMENO	OTEC	OTEC MATKY	PORADI LAKTACE	LAK. DNY	MLEKO KG	TUK %	TUK KG	BLK %	BLK KG	SOUČ. B+T	MEZI DOBI
51	CZ	154383 932	PRIKOSICKA ZEM. A. S.	MIROSOV	ROKYCANY	C100	HG-212	MOR-026	4	325	11866	4,23	502	3,55	421	923
52	CZ	266980 961	DVP, DRUZSTVO PYSEL	PYSEL I	TREBIČ	C100	RAD-217	MKM-221	3	317	11548	4,21	486	3,78	436	922 355
53	CZ	106366 921	ZAS UZICE A. S.	STANKOVICE	KUTNA HORA	C61R	REZ-356	MOR-059	4	314	10881	4,91	534	3,57	388	922 408
54	CZ	189256 953	ZOD ZIČHLÍNEK	TATENICE	USTÍ NAD ORLÍČI	C84A	RAD-110	MKM-271	2	312	11404	4,31	492	3,76	429	921 414
55	CZ	257306 961	ZD VELKA CHYSKA	VELKA CHYSKA-VKK	PELHRIMOV	C57R	RAD-182	RED-357	4	314	12408	4,07	505	3,35	416	921 417
56	CZ	147705 971	HD URČICE, DRUZSTVO	URČICE IV	PROSTEJOV	C76R	BJ-181	PRP-321	4	314	11152	4,54	506	3,71	414	920 339
57	CZ	161744 952	ZD DOBRA VODA	DOBRA VODA K 174	JICIN	C79R	BA-088	MOR-040	3	301	12306	3,91	481	3,56	438	919 350
58	CZ	153787 931	PIVONKA	BABIČE	PRACHATICE	C53R	MKM-229	RED-196	5	301	13228	3,77	499	3,18	420	919 383
59	CZ	185106 952	ZEPO BELOHRAD A. S.	LUKAVEC	JICIN	C83R	BD-076	NIC-009	2	321	10895	4,94	538	3,50	381	919 347
60	CZ	113758 961	AGRO STONAROV DRUZS.	PAVLOV VKK	JIHLAVA	C85A	HEL-008	BJ-124	6	314	12948	3,71	481	3,38	437	918 382
61	CZ	180572 953	ZD ROSICE U CHRÁSTI	ROSICE	CHRUDIM	C100	UF-076	AMT-021	2	318	13011	3,63	472	3,42	445	917 397
62	CZ	279234 961	ZD SVETNOV	POLNICKÁ NK	ZDAR NAD SAZAVOU	C79R	MKM-231	JUN-636	4	316	11455	4,60	527	3,40	390	917 376
63	CZ	120801 953	AGRO LIBOMERICE A. S.	NOVE LHOŤICE-KRAVIN	CHRUDIM	C75R	RAD-099	REZ-327	5	328	11707	4,08	478	3,74	438	916 449
64	CZ	273370 961	DVPM SLAVIKOV	SLAVIKOV, UE, KU, INS.	HAVLÍČKOV BROD	C100	HG-218	RAD-044	3	307	12648	3,84	486	3,40	430	916 343
65	CZ	038614 921	AGRO PODLESI A. S.	CERVENE JANOVICE	KUTNA HORA	C88A	ZEL-071	HEL-008	5	332	11851	4,01	475	3,71	440	915 381
66	CZ	273345 961	DVPM SLAVIKOV	SLAVIKOV, UE, KU, INS.	HAVLÍČKOV BROD	C100	HG-218	RAD-044	3	306	12949	3,69	478	3,37	437	915 430
67	CZ	135579 971	HD URČICE, DRUZSTVO	URČICE IV	PROSTEJOV	C100	HG-212	RAD-095	4	322	12313	4,09	503	3,34	411	914 350
68	CZ	140705 953	ZD ROSICE U CHRÁSTI	ROSICE	CHRUDIM	C100	AMT-019	UF-036	4	327	12778	3,71	474	3,44	439	913 367
69	CZ	206819 921	AGRODR. NACERADEC	HORNI LHOTA-FARMA	BENESOV	C100	UF-131	UF-049	2	321	12051	4,32	521	3,25	392	913 362
70	CZ	224006 932	ZBIROZSKA A. S.	LHOTA POD RADCEM	ROKYCANY	C65R	UF-067	RED-397	2	323	13393	3,55	475	3,26	437	912 363
71	CZ	185945 932	PRIKOSICKA ZEM. A. S.	MIROSOV	ROKYCANY	C100	RAD-217	RAD-155	2	334	13105	3,58	469	3,37	442	911 636
72	CZ	155413 921	ZD KRASNA HORA A. S.	KRASNA HORA VKK SCH	PRIBRAM	C100	NIC-010	HG-141	3	308	11904	4,06	483	3,60	428	911 352
73	CZ	048560 931	DOLEZAL MICHAL	STRACHOVICE15	CESKE BUDEJOVICE	C67R	RAD-118	RED-276	6	317	12215	3,96	484	3,50	427	911 374
74	CZ	169551 953	ZEMEDEL.S. AS H. BRADLO	JAVORNE	CHRUDIM	C100	RAD-198	RAD-064	3	308	12615	3,92	495	3,30	416	911 336
75	CZ	135563 971	HD URČICE, DRUZSTVO	URČICE IV	PROSTEJOV	C82R	RAD-186	SAL-025	4	316	11601	4,13	479	3,72	431	910 486
76	CZ	299684 961	AGRO SAZAVA, A. S.	SAZAVA NK	ZDAR NAD SAZAVOU	C85A	HG-260	EB-440	3	312	11838	4,19	496	3,50	414	910 368
77	CZ	284675 931	ZOD "BLATA" SEDLEC	SEDEC VKK	CESKE BUDEJOVICE	C100	NIC-017	MOR-124	2	311	12273	3,95	485	3,45	424	909 693
78	CZ	153697 921	VOD ZDISLAVICE	ZDISLAVICE C	BENESOV	C100	RAD-071	ZEL-047	4	317	11083	4,52	501	3,68	408	909 508
79	CZ	253903 961	ZD KOZICHOVICE	SLAVICKY	TREBIČ	C100	UF-104	HG-183	4	316	12043	3,85	464	3,68	443	907 378
80	CZ	314271 931	ZD BUDISKOVICE	BUDISKOVICE-VKK	JINDŘICHUV HRADEC	C63H	TON-006	NXA-230	2	319	11444	4,38	501	3,55	406	907 485
81	CZ	225332 921	AGRODR. NACERADEC	NACERADEC C	BENESOV	C85R	MOR-116	NIC-010	2	315	11693	4,30	503	3,46	404	907 360
82	CZ	219094 921	ZS NALZOVICE A. S.	NOVA VES VKK	PRIBRAM	C77A	RAD-110	BO-837	2	334	11898	4,09	487	3,51	418	905 337
83	CZ	308768 931	ZD MŮJNE	MŮJNE I	CESKY KRUMLOV	C74R	RAD-110	BO-837	2	310	11128	4,42	492	3,71	413	905 364
84	CZ	044233 931	SEDIVY JAN	SMRHŮV 8	CESKY KRUMLOV	C100	HEL-008	REZ-235	5	319	11971	4,16	498	3,40	407	905 365
85	CZ	186554 931	ZD BELCIČE	BELCIČE	STRAKONICE	C100	NIC-010	CSM-355	5	322	11259	4,48	504	3,56	401	905 549
86	CZ	236287 931	ZD BELCIČE	HORNOSIN	STRAKONICE	C84R	UF-067	RDA-243	2	324	12141	4,16	505	3,29	400	905 637
87	CZ	153797 921	VOD ZDISLAVICE	ZDISLAVICE C	BENESOV	C100	AMT-025	RAD-064	4	308	12979	3,65	474	3,31	430	904 395
88	CZ	345414 961	ZD VELKA LOSENICE	NOVE DVORY-KU	ZDAR NAD SAZAVOU	C77A	RAD-110	MKM-222	2	322	11561	4,11	475	3,71	429	904 380
89	CZ	280060 931	ZD BELCIČE	HORNOSIN	STRAKONICE	C100	HEL-061	UF-059	2	329	11232	4,34	488	3,70	416	904 365
90	CZ	177247 952	VOLANICKA ZEMEDEL.SKA	VESELSKA LHOTA VKK	JICIN	C75H	NIC-011	NX-972	3	308	11232	4,54	510	3,51	394	904 380
91	CZ	152220 971	HD URČICE, DRUZSTVO	URČICE IV	PROSTEJOV	C100	BA-109	MKM-252	3	308	11257	4,21	474	3,81	429	903 347
92	CZ	224165 931	SEDIVY JAN	SMRHŮV 8	CESKY KRUMLOV	C76R	BO-837	BJR-291	4	307	10941	4,51	493	3,75	410	903 330
93	CZ	210459 931	ZOD BOROVSANY	BOROVSANY VKK	CESKE BUDEJOVICE	C100	MOR-059	BJR-228	4	319	11322	4,60	521	3,37	382	903 366
94	CZ	155460 921	ZD KRASNA HORA A. S.	KRASNA HORA VKK SCH	PRIBRAM	C80R	REZ-376	MOR-059	3	332	12331	3,98	491	3,33	411	902 370
95	CZ	177662 921	AGRODR. NACERADEC	HORNI LHOTA-FARMA	BENESOV	C100	AMT-019	HEL-008	3	311	11324	4,42	501	3,54	401	902 348
96	CZ	171090 921	ZS DUBLOVICE A. S.	DUBLOVICE VKK	PRIBRAM	C78R	BO-846	HG-109	3	320	11092	4,80	532	3,34	370	902 582
97	CZ	256628 921	VOD ZDISLAVICE	ZDISLAVICE C	BENESOV	C100	UF-094	RAD-071	1	320	11994	3,98	477	3,54	424	901 27/22
98	CZ	181834 952	HD POLICE NAD METUJI	SUCHY DUL VKK	NACHOD	C77A	RAD-110	BO-837	2	308	10557	4,64	490	3,88	410	900 338
99	CZ	223818 932	ZBIROZSKA A. S.	LHOTA POD RADCEM	ROKYCANY	C61R	RAD-110	RED-408	2	314	11726	4,23	496	3,45	404	900 368
100	CZ	206812 921	AGRODR. NACERADEC	HORNI LHOTA-FARMA	BENESOV	C100	AMT-019	NIC-010	2	323	11928	4,23	504	3,32	396	900 353

SEZNAM KRAV S NEJVYSSI UZITKOVOSTI ZA NORMOVANE LAKTACE UKONCENE V KONTROLNIM ROCE

PORADI	CISLO KRAVY	CHOVATEL	STAJ	STREDISKO	PLEMENO	OTEC	OTEC MATKY	PORADI LAKTACE	LAK. DNY	MLEKO KG	TUK %	TUK KG	BLK %	BLK KG	SOUC. B+T	MEZI DOBI
1	CZ 272389 961	ZERAS AS RADOST. N/O.	RADOSTIN	ZDAR NAD SAZAVOU	H100	NEB-924	NXA-143	2	324	18235	4,28	780	3,16	577	1357	712
2	CZ 118041 101	KOPECKY PAVEL	JIRETICE	BENESOV	H100	NX-698	NEB-561	7	315	17620	4,35	767	3,20	564	1331	472
3	CZ 274547 961	AGRAS BOHDALOV, A. S.	BOHDALOV VKK	ZDAR NAD SAZAVOU	H100	NXA-433	NXA-033	4	313	19014	3,75	713	3,11	591	1304	352
4	CZ 153970 921	VOD ZDI SLAVICE	ZDI SLAVICE H	BENESOV	H100	NXA-480	NEB-663	3	322	15967	4,48	715	3,40	543	1258	495
5	CZ 127380 972	VZOD ZASOVA	ZASOVA K 1	VSETIN	H100	NGA-516	NEB-949	4	316	14500	5,41	785	3,23	468	1253	439
6	CZ 109462 921	KOPECKY PAVEL	JIRETICE	BENESOV	H100	NGA-436	NX-838	4	314	16565	4,38	726	3,16	523	1249	604
7	CZ 319684 961	AGRAS BOHDALOV, A. S.	BOHDALOV VKK	ZDAR NAD SAZAVOU	H100	NXA-508	NEB-814	3	315	17176	4,07	699	3,18	547	1246	430
8	CZ 319719 961	AGRAS BOHDALOV, A. S.	BOHDALOV VKK	ZDAR NAD SAZAVOU	H100	NGA-360	NEB-458	3	323	15958	4,51	719	3,30	526	1245	355
9	CZ 274700 961	AGRAS BOHDALOV, A. S.	BOHDALOV VKK	ZDAR NAD SAZAVOU	H100	NXA-475	NEB-924	3	322	16383	4,37	716	3,22	527	1243	428
10	CZ 367026 961	ZERAS AS RADOST. N/O.	RADOSTIN	ZDAR NAD SAZAVOU	H100	NEA-526	NXA-481	2	310	16539	4,01	663	3,48	575	1238	351
11	CZ 144120 972	VZOD ZASOVA	ZASOVA K 1	VSETIN	H100	NXA-018	NEA-008	3	305	14766	5,10	753	3,25	480	1233	352
12	CZ 319925 961	AGRAS BOHDALOV, A. S.	BOHDALOV VKK	ZDAR NAD SAZAVOU	H100	NXA-475	RED-428	2	318	16537	4,19	693	3,25	537	1230	487
13	CZ 353215 961	AGRAS BOHDALOV, A. S.	BOHDALOV VKK	ZDAR NAD SAZAVOU	H100	NEA-143	NEA-175	2	322	15994	4,32	691	3,36	538	1229	397
14	CZ 319714 961	AGRAS BOHDALOV, A. S.	BOHDALOV VKK	ZDAR NAD SAZAVOU	H100	NEA-417	NXA-245	3	321	17647	3,60	636	3,31	584	1220	355
15	CZ 240650 931	AGRODRUZST. VYSETICE	VYSETICE	TABOR	H100	NEA-135	NEB-860	4	310	18979	3,29	624	3,11	591	1215	544
16	CZ 260403 931	AGRODRUZSTVO ZAHORI	TRESEN	PISEK	H100	NEA-113	NEB-924	3	333	15943	4,33	691	3,27	521	1212	544
17	CZ 136061 972	VZOD ZASOVA	ZASOVA K 1	VSETIN	H100	NEB-710	NEB-984	3	326	13483	5,61	757	3,37	455	1212	365
18	CZ 295373 961	LUKA, A. S.	VYS. STUDNICE VKK	JIHlava	H100	NEA-492	NEB-719	2	314	15420	4,56	703	3,27	504	1207	710
19	CZ 319643 961	AGRAS BOHDALOV, A. S.	BOHDALOV VKK	ZDAR NAD SAZAVOU	H100	NXA-056	NXA-143	3	328	16728	4,07	680	3,13	524	1204	442
20	CZ 326688 961	DOBROSEV A. S.	DOBROBIN VKK-K2	JIHlava	R100	NXA-586	NXA-356	2	324	16272	4,32	703	3,07	500	1203	327
21	CZ 224753 921	VOD ZDI SLAVICE	ZDI SLAVICE H	BENESOV	H88C	NXA-544	NEB-751	2	326	17815	3,67	653	3,08	549	1202	406
22	CZ 187442 961	AGRAS BOHDALOV, A. S.	BOHDALOV VKK	ZDAR NAD SAZAVOU	H100	NXA-299	NGA-310	5	325	15336	4,33	664	3,50	537	1201	390
23	CZ 353271 961	AGRAS BOHDALOV, A. S.	BOHDALOV VKK	ZDAR NAD SAZAVOU	H100	NXA-488	NEA-198	2	304	17405	3,69	643	3,19	555	1198	358
24	CZ 274854 961	AGRAS BOHDALOV, A. S.	BOHDALOV VKK	ZDAR NAD SAZAVOU	H100	NXA-143	NX-970	3	309	14828	4,52	670	3,55	526	1196	356
25	CZ 274727 961	AGRAS BOHDALOV, A. S.	BOHDALOV VKK	ZDAR NAD SAZAVOU	H100	NXA-481	NEA-141	4	310	16651	3,78	629	3,40	566	1195	362
26	CZ 334406 961	ZERAS AS RADOST. N/O.	RADOSTIN	ZDAR NAD SAZAVOU	H100	NXA-056	NXA-374	2	313	17844	3,68	656	3,02	539	1195	456
27	CZ 319635 961	AGRAS BOHDALOV, A. S.	BOHDALOV VKK	ZDAR NAD SAZAVOU	H100	NXA-517	NXA-033	3	311	16928	3,83	648	3,23	546	1194	502
28	CZ 296555 961	ZERAS AS RADOST. N/O.	RADOSTIN	ZDAR NAD SAZAVOU	H100	NXA-033	NXA-254	3	314	14811	4,31	639	3,74	554	1193	335
29	CZ 319855 961	AGRAS BOHDALOV, A. S.	BOHDALOV VKK	ZDAR NAD SAZAVOU	H100	NXA-551	NX-970	2	306	15661	4,16	651	3,45	540	1191	441
30	CZ 171126 953	ZS OSTRETIN A. S.	OSTRETIN-NK	PARDUVICE	H100	NEA-392	NEA-101	3	312	15028	4,47	672	3,45	518	1190	390
31	CZ 182079 931	AGRODRUZSTVO ZAHORI	OSLOV NK	PISEK	H100	NEA-113	NBY-116	4	308	15201	4,52	687	3,28	499	1186	563
32	CZ 248580 961	AGRAS BOHDALOV, A. S.	BOHDALOV VKK	ZDAR NAD SAZAVOU	H100	NEA-175	NXA-143	4	308	16332	4,02	657	3,23	528	1185	433
33	CZ 319641 961	AGRAS BOHDALOV, A. S.	BOHDALOV VKK	ZDAR NAD SAZAVOU	H100	NXA-056	NXA-033	3	302	16523	3,98	657	3,14	519	1176	457
34	CZ 158904 971	AGRAS ZELATOVICE, A. S.	ZELATOVICE VKK 1	PREROV	H100	NXA-056	NEA-044	3	329	15025	4,79	720	3,03	456	1176	395
35	CZ 222837 961	DOBROSEV A. S.	DOBROBIN VKK-K2	JIHlava	H100	NEA-251	NEA-025	3	305	14487	4,93	714	3,18	461	1175	
36	CZ 274675 961	AGRAS BOHDALOV, A. S.	BOHDALOV VKK	ZDAR NAD SAZAVOU	H100	NXA-475	NGA-360	3	329	14729	4,40	648	3,55	523	1171	399
37	CZ 319868 961	AGRAS BOHDALOV, A. S.	BOHDALOV VKK	ZDAR NAD SAZAVOU	H100	NXA-475	NEB-924	2	314	16752	3,73	625	3,25	545	1170	594
38	CZ 140664 962	ZOD HANA, DRUZSTVO	VKK RYBNICEK	VYSKOV	H88C	NEB-972	NGA-424	2	312	14801	4,46	660	3,45	510	1170	667
39	CZ 171129 953	ZS OSTRETIN A. S.	OSTRETIN-NK	PARDUVICE	H100	NEA-356	NEA-023	3	322	17605	3,46	610	3,18	559	1169	335
40	CZ 121458 971	MLECNA FARMA S. R. O.	LUBINA VKK	NOVY JICIN	H100	NXA-056	NEB-794	4	334	18503	3,30	610	3,02	558	1168	611
41	CZ 171173 953	ZS OSTRETIN A. S.	OSTRETIN-NK	PARDUVICE	H100	NEA-509	NEA-216	2	327	17883	3,24	580	3,27	585	1165	474
42	CZ 319606 961	AGRAS BOHDALOV, A. S.	BOHDALOV VKK	ZDAR NAD SAZAVOU	H88C	NGA-404	NBY-102	3	323	18346	3,26	598	3,09	567	1165	362
43	CZ 109450 921	KOPECKY PAVEL	JIRETICE	BENESOV	H100	NXA-171	NBY-085	4	331	16641	3,95	658	3,05	507	1165	500
44	CZ 248668 961	AGRAS BOHDALOV, A. S.	BOHDALOV VKK	ZDAR NAD SAZAVOU	H100	NEB-924	NGA-292	4	318	17198	3,51	604	3,25	559	1163	444
45	CZ 319802 961	AGRAS BOHDALOV, A. S.	BOHDALOV VKK	ZDAR NAD SAZAVOU	H100	NEA-392	NXA-209	3	327	16265	3,82	621	3,33	542	1163	353
46	CZ 118043 101	KOPECKY PAVEL	JIRETICE	BENESOV	H100	NX-698	NEA-208	6	319	14876	4,44	660	3,37	502	1162	376
47	CZ 353269 961	AGRAS BOHDALOV, A. S.	BOHDALOV VKK	ZDAR NAD SAZAVOU	H100	NXA-508	NEB-924	2	326	15459	4,31	667	3,20	495	1162	352
48	CZ 274819 961	AGRAS BOHDALOV, A. S.	BOHDALOV VKK	ZDAR NAD SAZAVOU	H100	NXA-513	NEB-640	3	335	16665	3,78	630	3,19	531	1161	440
49	CZ 132888 952	ZD DOLANY	SVINISTANY	NACHOD	H100	NGA-262	NBY-113	4	328	15660	4,08	639	3,33	522	1161	396
50	CZ 353132 961	AGRAS BOHDALOV, A. S.	BOHDALOV VKK	ZDAR NAD SAZAVOU	H100	NEA-143	NGA-310	2	328	15313	4,19	641	3,40	520	1161	406

SEZNAM KRAV S NEJVYSSI UZITKOVOSTI ZA NORMOVANE LAKTACE UKONCENE V KONTROLNIM ROCE

PORADI	CISLO KRAVY	CHOVATEL	STAJ	STREDISKO	PLEMENO	OTEC	OTEC MATKY	PORADI LAKTACE	LAK. DNY	MLEKO KG	TUK %	TUK KG	BLK %	BLK KG	SOUC. B+T	MEZI DOBI	
51	CZ	200262 953	ZESPO CZ S. R. O.	PISECNA H	USTI NAD ORLICI	H100	NEA-058	NXA-081	2	322	13602	4,98	678	3,54	482	1160	398
52	CZ	187277 961	AGRAS BOHDALOV, A. S.	BOHDALOV VKK	ZDAR NAD SAZAVOU	H100	NGA-404	NX-970	5	305	16706	3,79	633	3,15	526	1159	403
53	CZ	139242 953	ZEAS, A. S. S. HRADISTE	BROZANY	PARDUBICE	H100	NEB-882	NX-970	4	322	16522	3,99	660	3,01	498	1158	396
54	CZ	136060 972	VZOD ZASOVA	ZASOVA K 1	VSETIN	H100	NEA-328	NXA-255	3	313	12521	5,73	718	3,51	440	1158	571
55	CZ	144242 972	VZOD ZASOVA	STRI TEZ KR 2	VSETIN	H100	NXA-056	NXA-018	3	309	15734	4,20	661	3,15	496	1157	518
56	CZ	008293 961	AGRAS BOHDALOV, A. S.	BOHDALOV VKK	ZDAR NAD SAZAVOU	H100	NX-776	NX-469	5	319	15021	4,33	651	3,36	505	1156	623
57	CZ	353375 961	AGRAS BOHDALOV, A. S.	BOHDALOV VKK	ZDAR NAD SAZAVOU	H100	NEA-111	NEA-099	2	315	16128	3,75	605	3,41	550	1155	356
58	CZ	137146 921	KOPECKY PAVEL	JI RETI CE	BENESOV	H100	NXA-343	NX-698	3	319	15260	4,35	664	3,21	490	1154	551
59	CZ	144213 972	VZOD ZASOVA	ZASOVA K 1	VSETIN	H100	NXA-018	PRP-713	2	332	15165	4,47	678	3,14	476	1154	536
60	CZ	274805 961	AGRAS BOHDALOV, A. S.	BOHDALOV VKK	ZDAR NAD SAZAVOU	H100	NXA-481	NEA-110	3	328	16901	3,37	570	3,45	583	1153	512
61	CZ	319749 961	AGRAS BOHDALOV, A. S.	BOHDALOV VKK	ZDAR NAD SAZAVOU	H100	NEA-352	NX-839	3	316	15682	3,87	607	3,48	546	1153	384
62	CZ	272375 961	ZERAS AS RADOST. N/O.	RADOSTIN	ZDAR NAD SAZAVOU	H100	NXA-488	NEA-023	3	317	16739	3,71	621	3,18	532	1153	582
63	CZ	319701 961	AGRAS BOHDALOV, A. S.	BOHDALOV VKK	ZDAR NAD SAZAVOU	H100	NXA-475	NEA-175	2	319	16535	3,76	621	3,22	532	1153	448
64	CZ	274772 961	AGRAS BOHDALOV, A. S.	BOHDALOV VKK	ZDAR NAD SAZAVOU	H100	NXA-472	NEA-173	3	318	17963	3,38	607	3,03	545	1152	579
65	CZ	112669 932	FARMA CIHAN S. R. O.	CIHAN	KLATOVY	H100	NEA-106	NX-196	4	332	16051	4,04	648	3,14	504	1152	440
66	CZ	274538 961	AGRAS BOHDALOV, A. S.	BOHDALOV VKK	ZDAR NAD SAZAVOU	H100	NXA-056	NEB-855	4	326	18544	3,39	629	2,81	522	1151	354
67	CZ	274855 961	AGRAS BOHDALOV, A. S.	BOHDALOV VKK	ZDAR NAD SAZAVOU	H100	NEA-060	NEB-977	3	317	15139	4,16	630	3,43	520	1150	474
68	CZ	310961 931	ZD BRLOH	BRLOH-VKK	CESKY KRUMLOV	H100	NXA-056	NEA-190	2	321	15322	4,14	634	3,36	515	1149	543
69	CZ	217627 953	ZEAS, A. S. S. HRADISTE	BROZANY	PARDUBICE	H100	NXA-063	NBV-237	2	320	17021	3,57	607	3,18	541	1148	325
70	CZ	233231 961	ZERAS AS RADOST. N/O.	PAVLOV	ZDAR NAD SAZAVOU	H88C	NEB-831	NEB-820	5	333	15446	4,02	621	3,41	527	1148	341
71	CZ	274798 961	AGRAS BOHDALOV, A. S.	BOHDALOV VKK	ZDAR NAD SAZAVOU	H100	NEA-198	NXA-299	3	305	16055	4,08	655	3,07	493	1148	468
72	CZ	338322 961	ZD ROSTYN V HODICICH	VKK HODICE	JIHLAVA	H100	NGA-526	NEA-126	2	312	14181	4,72	670	3,37	478	1148	406
73	CZ	319765 961	AGRAS BOHDALOV, A. S.	BOHDALOV VKK	ZDAR NAD SAZAVOU	H100	NGA-404	NXA-209	3	325	17686	3,26	576	3,23	571	1147	355
74	CZ	194616 921	VOD ZDILAVICE	ZDILAVICE H	BENESOV	H100	NEA-394	NXA-021	2	322	16600	3,77	625	3,14	522	1147	522
75	CZ	353183 961	AGRAS BOHDALOV, A. S.	BOHDALOV VKK	ZDAR NAD SAZAVOU	H100	NXA-600	NGA-366	2	320	15649	3,99	625	3,34	522	1147	434
76	CZ	131746 952	ZS RADIM A. S.	SOBERAZ VS	JI CIN	H100	NXA-015	NX-465	4	311	12311	6,06	746	3,26	401	1147	452
77	CZ	163058 971	MESPOL MEDLOV, A. S.	MEDLOV VKK	OLOMOUC	H100	NEA-113	NEA-204	2	320	14941	4,14	618	3,51	525	1143	407
78	CZ	109908 953	ZS OSTRETIN A. S.	OSTRETIN-NK	PARDUBICE	H100	NXA-435	NEI-005	3	310	15481	4,13	640	3,25	503	1143	515
79	CZ	154689 953	ZEAS, A. S. S. HRADISTE	BROZANY	PARDUBICE	H100	NXA-487	NX-776	3	331	15674	4,06	636	3,23	506	1142	566
80	CZ	144163 972	VZOD ZASOVA	ZASOVA K 1	VSETIN	H100	NGA-404	NXA-149	3	314	13834	4,74	656	3,51	486	1142	347
81	CZ	281712 961	LUKA, A. S.	VYS. STUDNICE VKK	JIHLAVA	H100	NEA-290	NX-638	4	321	15728	4,06	638	3,20	503	1141	385
82	CZ	136034 972	VZOD ZASOVA	ZASOVA K 1	VSETIN	H100	NXA-472	NXA-309	3	309	13417	5,25	705	3,25	436	1141	426
83	CZ	326520 961	DOBROSEV A. S.	DOBROBRONIN VKK-K2	JIHLAVA	H100	NUN-107	NEB-615	2	320	15380	4,47	687	2,95	453	1140	489
84	CZ	319653 961	AGRAS BOHDALOV, A. S.	BOHDALOV VKK	ZDAR NAD SAZAVOU	H100	NEA-347	NX-970	3	329	16319	3,85	628	3,13	511	1139	431
85	CZ	153309 981	NETIS, A. S.	JABLUNKOV VKK	FRYDEK-MSTEK	H100	NXA-033	NEA-119	3	317	16049	3,93	630	3,17	509	1139	357
86	CZ	139575 972	AGROJECMI NEK S. R. O.	CHROPYNE	KROMERIZ	H100	NGA-404	NEA-181	3	322	14938	4,41	659	3,21	480	1139	461
87	CZ	171021 953	ZS OSTRETIN A. S.	OSTRETIN-NK	PARDUBICE	H100	NEA-408	NXA-038	3	298	14702	4,24	623	3,50	515	1138	345
88	CZ	353229 961	AGRAS BOHDALOV, A. S.	BOHDALOV VKK	ZDAR NAD SAZAVOU	H100	NEA-570	NEB-655	2	329	14936	4,40	657	3,22	481	1138	350
89	CZ	313383 931	AGRODRUZSTVO ZAHORI	OSLOV NK	PISEK	H100	NEA-490	NEA-113	2	314	15850	3,89	617	3,28	520	1137	661
90	CZ	296448 961	ZERAS AS RADOST. N/O.	RADOSTIN	ZDAR NAD SAZAVOU	H100	NXA-489	NEA-025	3	335	15592	4,03	629	3,26	508	1137	407
91	CZ	353338 961	AGRAS BOHDALOV, A. S.	BOHDALOV VKK	ZDAR NAD SAZAVOU	H100	NXA-626	NXA-475	2	285	16032	3,69	592	3,39	544	1136	367
92	CZ	161260 981	MLECNA FARMA S. R. O.	LUBINA VKK	NOVY JICIN	H100	NEA-043	NXA-202	2	322	16060	3,85	618	3,23	518	1136	398
93	CZ	353165 961	AGRAS BOHDALOV, A. S.	BOHDALOV VKK	ZDAR NAD SAZAVOU	H88M	RED-486	NEB-681	2	284	15206	4,13	628	3,34	508	1136	417
94	CZ	274525 961	AGRAS BOHDALOV, A. S.	BOHDALOV VKK	ZDAR NAD SAZAVOU	H100	NEA-393	NX-893	4	310	17347	3,52	610	3,03	525	1135	438
95	CZ	319628 961	AGRAS BOHDALOV, A. S.	BOHDALOV VKK	ZDAR NAD SAZAVOU	H100	NXA-461	NXA-209	3	319	16774	3,68	617	3,09	518	1135	375
96	CZ	319820 961	AGRAS BOHDALOV, A. S.	BOHDALOV VKK	ZDAR NAD SAZAVOU	H100	NXA-508	NEB-611	2	315	14943	4,14	619	3,45	516	1135	435
97	CZ	153947 921	VOD ZDILAVICE	ZDILAVICE H	BENESOV	H100	NEA-175	NXA-006	3	307	16492	3,95	651	2,93	484	1135	394
98	CZ	319707 961	AGRAS BOHDALOV, A. S.	BOHDALOV VKK	ZDAR NAD SAZAVOU	H100	NEA-417	NX-869	3	322	16575	3,57	592	3,27	542	1134	395
99	CZ	339840 931	AGRODRUZSTVO ZAHORI	TRESEN	PISEK	H100	NXA-661	NEB-924	2	311	12570	5,20	654	3,82	480	1134	437
100	CZ	121757 952	ZD VSESTARY	CHLUM VKK	HRADEC KRALOVE	H100	NEA-123	NGA-359	4	333	16605	3,63	603	3,19	530	1133	498

SEZNAM KRAV S NEJVYSSI UZITKOVOSTI ZA NORMOVANE LAKTACE UKONCENE V KONTROLNIM ROCE

PORADI	CISLO KRAVY	CHOVATEL	STAJ	STREDISKO	PLEMENO	OTEC	OTEC MATKY	PORADI LAKTACE	LAK. DNY	MLEKO KG	TUK %	TUK KG	BLK %	BLK KG	SOUČ. B+T	MEZI DOBI	
1	CZ	106687 932	ZEMEDEL. A. S. KOLOVEC	KANI CE- PRI KRICE	DOMAZLICE	CI 100	NI C- 010	UF- 006	4	316	13338	4, 09	546	3, 68	491	1037	419
2	CZ	195145 953	ZIVA A. S.	CESKE PETROVICE HK	USTI NAD ORLICI	X60H		NX- 955	2	318	15483	3, 66	567	2, 91	450	1017	371
3	CZ	153788 931	PIVONKA	BABI CE	PRACHATICE	J100	JIM- 002	JIG- 002	5	316	11023	5, 35	590	3, 45	380	970	
4	CZ	187645 953	ZEAS, A. S. S. HRADI STE	BROZANY	PARDUBICE	V75H	PAT- 003	PAT- 002	2	322	13917	3, 65	508	3, 27	455	963	340
5	CZ	153000 971	MORAVSKA ZEMEDELSKA	PROSENI CE	PREROV	X56H		NX- 862	3	338	13465	3, 96	533	3, 11	419	952	690
6	CZ	190684 931	PIVONICE A. S.	BILSKO	STRAKONICE	J61VR	JTP- 021		4	314	9867	5, 41	534	3, 94	389	923	471
7	CZ	102170 301	ZEMEDEL. A. S. KOLOVEC	KANI CE- PRI KRICE	DOMAZLICE	CI 100	AMF- 004	HEL- 003	9	322	12008	3, 99	479	3, 67	441	920	474
8	CZ	111600 953	AG SKORENICE A. S.	UJEZD	USTI NAD ORLICI	X59H		NEB- 751	3	314	11438	4, 65	532	3, 37	385	917	336
9	CZ	312964 931	PIVONKA	BABI CE	PRACHATICE	N81C	NRD- 005	NRD- 002	2	335	10849	4, 60	499	3, 81	413	912	331
10	CZ	179942 953	OSEVA A. S. CHRUDIM	VKK KOCI	CHRUDIM	V56H	TMB- 010	NEB- 853	3	324	12698	3, 96	503	3, 20	406	909	370
11	CZ	180008 921	KUBAT VACLAV	DOBRI CKOV	BENESOV	V75CH	TMB- 017	TMB- 007	2	327	9999	5, 49	549	3, 44	344	893	351
12	CZ	153057 971	MORAVSKA ZEMEDELSKA	PROSENI CE	PREROV	X56H		NGA- 365	2	328	12899	3, 55	458	3, 34	431	889	662
13	CZ	178169 971	AGRA VELKY TYNEC, A. S.	KRCMAN VKK	OLOMOUC	X61H		NX- 768	2	327	12493	3, 53	441	3, 58	447	888	352
14	CZ	157207 921	POSPI CHAL MIROSLAV	KLI METI CE	PRI BRAM	X63H		NX- 962	3	318	12523	3, 86	483	3, 23	405	888	398
15	CZ	110659 207	ZD BELCI CE	HORNOSI N	STRAKONICE	CI 100	UF- 025	AMT- 008	7	320	11629	4, 08	474	3, 54	412	886	345
16	CZ	280090 931	ZD BELCI CE	HORNOSI N	STRAKONICE	CI 100	AMF- 025	UF- 036	2	314	11373	4, 07	463	3, 71	422	885	550
17	CZ	309310 961	ROZVODI, SPOL. S R. O.	CERNOV VKK	PELHRI MCV	V80H	PAT- 003	TMB- 007	3	301	11886	3, 98	473	3, 46	411	884	379
18	CZ	138631 981	FRYDLANTSKA ZEM. A. S.	LUBNO VKK	FRYDEK- MI STEK	X56H		NEB- 399	4	290	10160	5, 00	508	3, 65	371	879	397
19	CZ	196320 953	ZEAS, A. S. S. HRADI STE	BROZANY	PARDUBICE	V79H	TMB- 024	VI C- 003	2	326	11174	4, 24	474	3, 62	404	878	424
20	CZ	196416 953	ZEAS, A. S. S. HRADI STE	BROZANY	PARDUBICE	X81H	KVA- 003	NEB- 856	2	310	11704	3, 86	452	3, 60	421	873	410
21	CZ	202205 953	OSEVA A. S. CHRUDIM	VKK KOCI	CHRUDIM	X63H	KVA- 003	NEB- 815	2	306	14227	3, 05	434	3, 06	436	870	347
22	CZ	189688 921	PODEBRADSKA BLATA	KOUTY		V81H	TMB- 012	VI C- 003	2	320	11156	4, 29	479	3, 45	385	864	450
23	CZ	106518 932	ZEMEDEL. A. S. KOLOVEC	KANI CE- PRI KRICE	DOMAZLICE	CI 100	UF- 074	AMT- 004	5	315	13164	3, 43	452	3, 12	411	863	389
24	CZ	153848 932	ZEMEDEL. A. S. KOLOVEC	KANI CE- PRI KRICE	DOMAZLICE	CI 100	NI C- 010	HEL- 012	4	321	11835	3, 63	430	3, 64	431	861	392
25	CZ	154576 953	ZEAS, A. S. S. HRADI STE	BROZANY	PARDUBICE	V58H	PAT- 002	NBV- 059	4	318	10927	4, 26	465	3, 61	394	859	359
26	CZ	176801 921	ZS ZALUZANY A. S.	ZALUZANY VKK N	PRI BRAM	N58H	NRP- 011	NXA- 173	3	326	10474	4, 63	485	3, 53	370	855	557
27	CZ	225570 953	ZEAS, A. S. S. HRADI STE	BROZANY	PARDUBICE	V88H	TMB- 022	PAT- 002	1	323	10602	4, 21	446	3, 69	391	837	26/25
28	CZ	019284 952	AGR. LHOTA P. LIBCANY	OSI CKY	HRADEC KRALOVE	CI 100	UF- 025	UF- 005	6	315	11404	4, 02	459	3, 27	373	832	370
29	CZ	123956 962	ZD BULHARY	BULHARY	BRECLAV	X56H		NX- 698	4	329	10617	4, 56	484	3, 27	347	831	519
30	CZ	160452 952	VOLANICKA ZEMEDELSKA	VESELSKA LHOTA VKK	JICIN	C88R	NI C- 009	HEL- 032	3	313	10734	4, 41	473	3, 33	357	830	359
31	CZ	161142 932	ZEMEDEL. A. S. KOLOVEC	KANI CE- PRI KRICE	DOMAZLICE	CI 100	HEL- 012	UF- 009	3	334	10809	3, 96	428	3, 71	401	829	402
32	CZ	159367 962	AGRA H. DUNAJOVICE AS	TVORI HRAZ	ZNOJMO	CI 100	AMF- 015	NEN- 011	2	310	11399	3, 82	435	3, 46	394	829	364
33	CZ	126664 953	SOLVIT S. R. O.	HOLICE K II	PARDUBICE	CI 100	AMF- 014	UF- 005	4	322	10340	4, 27	442	3, 72	385	827	383
34	CZ	143528 972	ZDV FRYSTAK	FRYSTAK	ZLIN	J59R	JTP- 038	RED- 313	2	305	10281	4, 32	444	3, 71	381	825	429
35	CZ	029742 932	ZEMEDEL. A. S. KOLOVEC	KANI CE- PRI KRICE	DOMAZLICE	CI 100	HEL- 040	AMT- 004	6	311	11015	4, 09	451	3, 39	373	824	384
36	CZ	177644 971	TAGROS TROUBELICE AS	TROUBELICE VKK	OLOMOUC	X61H		NXA- 123	1	309	9374	5, 30	497	3, 49	327	824	29/22
37	CZ	253164 931	ZD BUDISKOVICE	BUDISKOVICE- VKK	JINDRI CHUV HRADEC	N56H	NRD- 001	NXA- 009	3	330	10262	4, 39	451	3, 63	372	823	526
38	CZ	189150 932	ZEMEDEL. A. S. KOLOVEC	KANI CE- PRI KRICE	DOMAZLICE	CI 100	UF- 074	AMT- 004	3	307	11197	3, 74	419	3, 59	402	821	370
39	CZ	106849 932	ZEMEDEL. A. S. KOLOVEC	KANI CE- PRI KRICE	DOMAZLICE	CI 100	NI C- 010	HEL- 012	4	307	11566	3, 55	411	3, 54	409	820	401
40	CZ	261445 931	JINDROVA ZEMED. FARMA	LIPANOVI CE	PRACHATICE	J100	JTP- 038	JDM- 008	3	323	9015	4, 91	443	4, 17	376	819	420
41	CZ	160951 932	ZEMEDEL. A. S. KOLOVEC	KANI CE- PRI KRICE	DOMAZLICE	CI 100	NI C- 010	HEL- 003	3	312	11746	3, 29	386	3, 67	431	817	384
42	CZ	203970 953	AG SKORENICE A. S.	UJEZD	USTI NAD ORLICI	X56H		NXA- 463	2	327	13650	3, 02	412	2, 97	405	817	519
43	CZ	106556 932	ZEMEDEL. A. S. KOLOVEC	KANI CE- PRI KRICE	DOMAZLICE	CI 100	UF- 054	TAR- 024	5	302	11049	4, 08	451	3, 31	366	817	402
44	CZ	153845 932	ZEMEDEL. A. S. KOLOVEC	KANI CE- PRI KRICE	DOMAZLICE	CI 100	NI C- 010	TAR- 004	4	310	11445	3, 79	434	3, 34	382	816	366
45	CZ	253289 961	HRUBY VACLAV ING.	KVETI NOV	HAVLICKUV BROD	V75H	VI C- 007	TMB- 009	3	305	10179	4, 73	481	3, 29	335	816	334
46	CZ	122004 953	SOLVIT S. R. O.	HOLICE K II	PARDUBICE	CI 100	HEL- 032	TAR- 021	5	333	11521	3, 70	426	3, 38	389	815	579
47	CZ	265306 961	AGROCHEMA, DRUZSTVO	STUDENEC	TREBI C	X58C		RAD- 148	4	296	10679	4, 06	434	3, 57	381	815	334
48	CZ	106601 932	ZEMEDEL. A. S. KOLOVEC	KANI CE- PRI KRICE	DOMAZLICE	CI 100	UF- 054	AMT- 001	5	331	10374	3, 99	414	3, 83	397	811	373
49	CZ	163404 921	PODEBRADSKA BLATA	KOUTY		V61H	VI C- 007	NBV- 039	2	320	10924	4, 01	438	3, 41	373	811	485
50	CZ	225589 953	ZEAS, A. S. S. HRADI STE	BROZANY	PARDUBICE	V61H	TMB- 022	NXA- 082	1	332	11426	3, 68	421	3, 40	389	810	24/27

Výsledky KU v jednotlivých stájích, zemědělských podnicích
Results of Milk Recording According to Regions, Firms and Stables



Býk RAD-257 (foto Plemo, a. s.).

Výsledky KU v jednotlivých stájích, zemědělských podnicích – vysvětlivky
Results of Milk Recording According to Regions, firms, breeding and stables – abbreviations

		První laktace 1 st lactations					Druhé a další laktace 2 nd and other lactations					Všechny laktace All lactations							
1.	the method of milk recording	metoda provádění KU																	
2.	the type of stable	charakter stáje																	
3.	production area	výrobní oblast																	
4.	main breed	převažující plemeno																	
5.	name of agriculture enterprise	název stáje, zem. podniku																	
6.	number of cows with close in standard lactation	počet krav s uzávěrkou za normované laktace																	
7.	number of lactation days	počet laktáčních dnů																	
8.	milk in kg	mléko kg																	
9.	fat in %	tuk %																	
10.	fat in kg	tuk kg																	
11.	protein in %	bílkovina %																	
12.	protein in kg	bílkovina kg																	
13.	age at first calving (month and days)	věk při prvním otelení v měsících a dnech																	
14.	number of cows with close in standard lactation	počet krav s uzávěrkou za normovanou laktaci																	
15.	number of lactation days	počet laktáčních dnů																	
16.	milk in kg	mléko kg																	
17.	fat in %	tuk %																	
18.	fat in kg	tuk kg																	
19.	protein in %	bílkovina %																	
20.	protein in kg	bílkovina kg																	
21.	calving interval	mezidobí ve dnech																	
22.	number of cows with close in normal lactation	počet krav s uzávěrkou za normovanou laktaci																	
23.	number of lactation days	počet laktáčních dnů																	
24.	milk in kg	mléko kg																	
25.	fat in %	tuk %																	
26.	fat in kg	tuk kg																	
27.	protein in %	bílkovina %																	
28.	protein in kg	bílkovina kg																	
29.	breed	plemeno																	

Kraj – region, chovatel – breeder, výsledky za kraj – results for regions

		P R V N I L A K T A C E											D R U H E A D A L S I L A K T A C E											V S E C H N Y L A K T A C E										
		6	7	8	9	10	11	12	13	14	15	16	17	18	19	20	21	22	23	24	25	26	27	28	29									
HLAVNI MESTO PRAHA																																		
A4	N H UHRINEVES - NETLUKY	51	298	8733	3,51	307	3,25	284	23/18	86	301	10746	3,44	369	3,26	350	398	137	300	9997	3,46	346	3,25	325	H100									
A4	N C UHRINEVES - NETLUKY	17	291	7251	3,84	279	3,59	260	24/06	29	289	8216	3,75	308	3,50	288	380	46	290	7859	3,78	297	3,53	278	C100									
A4	N C UHRINEVES - NETLUKY									6	305	7425	3,63	269	3,60	267	476	6	305	7425	3,63	269	3,60	267	C88L13									
	CHOVATEL VUZV UHRINEVES	68	296	8362	3,58	300	3,32	278	23/23	121	299	9975	3,51	350	3,32	331	397	189	298	9395	3,53	332	3,32	312	H72C28									
VYSLEDKY ZA HLAVNI MESTO PRAHA		68	296	8362	3,58	300	3,32	278	23/23	121	299	9975	3,51	350	3,32	331	397	189	298	9395	3,53	332	3,32	312	H72C28									
STREDOCESKY KRAJ																																		
A4	H H VRAZDOVY LHOTICE CHOVATEL AGRO DOLNI KRALOVICE	99	301	6619	4,02	266	3,38	224	25/14	147	299	8125	3,75	305	3,30	268	418	246	300	7519	3,85	289	3,33	250	H60C34									
A4	N H HODKOVICE CHOVATEL AGRO JESENICE A. S.	328	301	9438	3,48	329	3,25	307	23/22	580	301	11181	3,57	399	3,28	367	411	908	301	10552	3,54	374	3,27	345	H96									
A4	H C MESETICE CHOVATEL AGRO MESETICE S. R. O.	49	290	5525	4,11	227	3,49	193	31/01	85	293	6874	4,13	284	3,44	236	397	134	292	6381	4,12	263	3,45	220	C54H23K23									
A4	H C BOHDANEC VS	57	295	6226	4,00	249	3,57	222	26/20	125	288	6869	3,97	273	3,47	239	381	182	290	6668	3,98	265	3,50	233	C74R21									
A4	H H NOVY SAMECHOV CHOVATEL AGRO PERTOLTICE, A. S.	52	304	8950	3,58	321	3,26	292	27/05	116	303	10417	3,47	361	3,20	333	401	168	303	9963	3,50	348	3,22	320	H97									
		109	299	7525	3,76	283	3,39	255	26/27	241	295	8577	3,68	315	3,31	284	391	350	296	8249	3,70	305	3,33	275	H55C41									
A4	H P BAHNO	177	301	7974	4,06	324	3,62	289	25/11	255	300	9673	3,92	380	3,45	333	391	432	301	8977	3,97	357	3,51	315	R94									
A4	H P CERVENE JANOVICE CHOVATEL AGRO PODLESI A. S.	152	292	6857	4,21	289	3,72	255	25/18	196	288	8060	3,96	319	3,51	283	373	348	290	7534	4,06	306	3,59	271	C72R15K12									
		329	297	7458	4,13	308	3,66	273	25/14	451	295	8972	3,94	353	3,47	311	383	780	296	8333	4,01	334	3,54	295	R58C33									
A4	H H PRESTAVLKY-FARMA CHOVATEL AGRO PRESTAVLKY A. S.	49	303	7966	4,01	319	3,41	272	26/15	97	301	8671	3,86	334	3,37	292	422	146	302	8435	3,90	329	3,38	285	H89									
A4	N C SOKOLEC NS CHOVATEL AGRO SOKOLEC, A. S.	63	297	7857	3,79	298	3,31	260	35/23	87	299	9295	3,65	339	3,24	301	469	150	298	8691	3,70	322	3,27	284	H84K13									
A4	H H STUPCICE CHOVATEL AGRO STRED S. R. O.	30	302	3767	4,11	155	3,21	121	29/16	36	297	3927	4,13	162	3,19	125	490	66	299	3854	4,12	159	3,20	123	H51C36K13									
A4	N H VYSEHOROVICE VKK CHOVATEL AGRO VYSEHOROVICE	105	300	9167	3,39	311	3,27	300	27/13	130	296	9369	3,40	318	3,36	315	402	235	298	9279	3,39	315	3,32	308	H100									
A4	N H SLATINA CHOVATEL AGROBOS, SPOL. S R. O.	67	299	8586	3,43	294	3,43	294	24/11	98	297	10238	3,40	348	3,40	348	397	165	298	9568	3,41	326	3,41	326	H99									
A4	H P HORNÍ LHOTA-FARMA	73	305	8453	4,16	351	3,44	290	24/12	124	303	9511	4,20	400	3,39	322	411	197	304	9119	4,19	382	3,40	310	H59C39									
A4	H H NACERADEC	92	304	9621	4,25	409	3,19	307	24/03	86	303	11038	4,19	462	3,13	346	415	178	304	10306	4,22	435	3,16	326	H99									
A4	H C NACERADEC C CHOVATEL AGRODR. NACERADEC	27	302	8405	4,63	389	3,33	280	25/07	31	300	10321	4,36	450	3,28	339	386	58	301	9429	4,47	422	3,30	312	C100									
		192	304	9006	4,27	384	3,30	297	24/11	241	303	10160	4,22	429	3,27	333	409	433	303	9648	4,24	409	3,28	317	H67C31									
A4	N H BYKOS VKK CHOVATEL AGRODRUZSTVO BYKOS	72	298	5328	3,64	194	3,10	165	27/12	131	300	6692	3,73	250	3,17	212	441	203	299	6208	3,70	230	3,15	195	H94									
A4	N C DRUZEC	45	295	6964	4,31	300	3,43	239	23/16	67	299	9130	4,47	408	3,33	304	403	112	297	8260	4,41	365	3,36	278	H66C30									

		P R V N I L A K T A C E												D R U H E A D A L S I L A K T A C E					V S E C H N Y L A K T A C E								
		6	7	8	9	10	11	12	13	14	15	16	17	18	19	20	21	22	23	24	25	26	27	28	29		
STREDOCESKY KRAJ																											
A4	N C KACICE CHOVATEL AGRODRUZSTVO KACICE	68 302	6237	3,82	238	3,54	221	24/23	24/08	168 300	7469	3,88	290	3,45	257	409	236 301	7114	3,87	275	3,47	247	C94				
		113 299	6526	4,03	263	3,50	228	24/08		235 300	7943	4,08	324	3,41	271	408	348 300	7483	4,06	304	3,43	257	C70H26				
A4	H P SIPY CHOVATEL AGROFARM SIPY S. R. O.	22 304	4475	4,21	189	3,18	142	28/21		53 302	5248	4,34	228	3,25	170	442	75 303	5021	4,31	216	3,23	162	C67H33				
A4	N P JIKEV CHOVATEL AGROMA JIKEV S. R. O.	26 299	4779	4,39	210	3,37	161	38/06		44 295	5454	4,04	221	3,33	181	406	70 296	5204	4,16	217	3,34	174	C42H41				
A4	H H BROUMY	46 290	6168	4,12	254	3,37	208	29/01		42 295	6802	4,16	283	3,27	222	409	88 292	6471	4,14	268	3,32	215	R43H32K23				
A4	H H RPETY CHOVATEL AGRONA RPETY S. R. O.	79 298	4855	4,30	209	3,59	174	28/01		115 291	4917	4,30	211	3,58	176	415	194 294	4892	4,30	210	3,59	175	C77R12				
		125 295	5338	4,22	225	3,50	187	28/11		157 292	5422	4,25	230	3,48	189	414	282 294	5385	4,24	228	3,49	188	C58R29K12				
A4	H C NECHVALICE CHOVATEL AGRONA, SPOL. S R. O.	53 284	5365	4,29	230	3,61	194	27/14		109 282	6704	4,30	288	3,45	231	359	162 283	6266	4,30	269	3,49	219	C94				
A4	H H BRZOTICE CHOVATEL AGRONOVA LOKET A. S.	54 301	7022	3,77	265	3,39	238	26/00		75 295	8343	3,72	310	3,30	275	432	129 298	7790	3,74	291	3,33	260	H99				
A4	N P VRANY PRODUKCNI STAJ CHOVATEL AGROS VRANY	176 298	8137	3,53	287	3,26	265	24/25		245 297	9522	3,63	346	3,20	305	408	421 298	8943	3,59	321	3,22	288	H67C26				
A4	H P BUBOVICE	49 297	5638	4,37	246	3,66	206	28/01		141 297	7041	4,26	300	3,47	244	413	190 297	6679	4,28	286	3,51	235	C82				
A4	H P HUDCICE CHOVATEL AGROSPOL VOD	57 296	7005	3,74	262	3,55	249	27/07		104 296	8260	3,58	296	3,32	274	419	161 296	7816	3,63	284	3,39	265	H60C20R17				
		106 297	6373	4,00	255	3,59	229	27/18		245 297	7558	3,95	298	3,40	257	416	351 297	7200	3,96	285	3,45	249	C53H40				
A4	H - JESETICE 9 CHOVATEL BERAN LIBOR	13 295	7142	4,37	312	3,74	267	25/05		41 288	8038	4,51	362	3,63	292	385	54 290	7823	4,47	350	3,65	286	C57H27				
A4	N H BUKOVNO CHOVATEL BICIKOVA SYLVA	27 298	9721	3,53	343	3,28	319	24/18		53 298	9961	3,77	375	3,33	332	424	80 298	9880	3,69	364	3,31	327	H98				
A4	H - OKROUHLICE 27 CHOVATEL BIO VAVRINEC S. R. O.	35 304	5122	4,54	233	3,45	177	26/26		5 305	5566	4,40	245	3,56	198		40 304	5177	4,52	234	3,46	179	C91				
A4	H H NEHVIZDY CHOVATEL BRODSKY JIRI ING.	36 296	7547	3,72	281	3,31	250	24/23		69 300	8062	3,79	306	3,34	269	410	105 298	7885	3,77	297	3,33	263	H92				
A4	N - NEHVIZDY, PRAZSKA 161 CHOVATEL BRODSKY PREMYSL	7 305	7222	3,88	280	3,36	243	25/18		9 296	8761	3,58	313	3,29	288	415	16 300	8087	3,69	299	3,32	268	H90				
A4	N C CHLUMN CHOVATEL BURIL JOSEF	10 300	6394	3,49	223	3,57	228	27/13		34 296	5999	3,86	232	3,62	217	464	44 297	6089	3,77	230	3,61	220	C94				
A4	N - CHYNAVA CHOVATEL CHYNAVSKA ROLNICKA	17 293	5367	4,07	219	3,46	186	30/29		53 299	5410	3,89	210	3,42	185	500	70 297	5399	3,93	212	3,43	185	C83K13				
A4	H H MILOSOVICE CHOVATEL CIHLAR RADEK ING.	10 304	9054	3,75	340	3,30	299	26/09		17 297	9538	3,71	354	3,24	309	420	27 300	9359	3,73	349	3,26	306	H81K16				
A4	N S SVRKYNE CHOVATEL CZF MILLER	15 305	8432	3,17	267	3,27	276	26/23		43 301	9401	2,97	280	3,15	296	475	58 302	9150	3,02	276	3,18	291	H99				
A4	N - POZARY	20 301	5450	5,42	296	3,86	211	29/02		55 304	6108	5,60	342	3,94	241	419	75 303	5932	5,56	330	3,92	233	J100				
A4	N H RUDA-HARVESTORE CHOVATEL CZU SZP LANY	112 303	8434	3,84	324	3,24	273	24/01		205 303	9743	3,73	363	3,23	314	463	317 303	9280	3,77	349	3,23	300	H100				
		132 302	7982	4,01	320	3,30	264	24/25		260 303	8974	4,00	359	3,33	299	453	392 303	8640	4,00	346	3,32	287	H80J20				

		P R V N I L A K T A C E											D R U H E A D A L S I L A K T A C E											V S E C H N Y L A K T A C E										
		6	7	8	9	10	11	12	13	14	15	16	17	18	19	20	21	22	23	24	25	26	27	28	29									
STREDOCESKY KRAJ																																		
A4	N H KNEZEVES NK CHOVATEL DRUZSTVO AGROCHMEL	51	298	8327	3,75	312	3,35	279	24/06	134	299	10091	3,50	354	3,24	327	395	185	299	9604	3,56	342	3,27	314	H99									
A4	N - BREZOVICE SK CHOVATEL DRUZSTVO BREZOVICE	4	292	5846	3,64	213	3,49	204	32/10	6	272	5823	3,50	204	3,33	194		10	280	5832	3,56	207	3,40	198	K45C38									
A4	N - MALI NOVA CHOVATEL DV AGRO MALI NOVA	34	301	6592	3,79	250	3,55	234	26/13	107	301	8035	3,73	300	3,47	279	398	141	301	7687	3,75	288	3,49	268	C96									
A4	N P KRCHLEBY 4R CHOVATEL DV KRCHLEBY	83	297	8051	3,36	271	3,51	283	28/24	137	298	9483	3,30	313	3,42	325	440	220	298	8943	3,32	297	3,45	309	H69R26									
A4	N C STREMY	6	292	7357	4,26	313	3,33	245	26/10	13	293	7977	4,11	328	3,35	267	382	19	293	7781	4,16	323	3,35	260	C71I29									
A4	N H STREMY CHOVATEL DV LIBEN - VTELNO	39	299	8059	4,22	340	3,35	270	26/19	87	300	10013	4,07	408	3,25	326	436	126	300	9408	4,11	387	3,28	309	H87K13									
		45	298	7965	4,23	337	3,35	267	26/18	100	299	9749	4,08	397	3,26	318	429	145	299	9195	4,12	379	3,29	302	H76									
A4	N - KOSTOMLATY NAD LABEM CHOVATEL DVUR KOSTOMLATY	3	282	8411	3,37	284	2,98	251	28/08	16	271	8566	3,95	338	3,22	276	417	19	273	8541	3,86	330	3,18	272	H100									
A4	N P CHOTYSANY VKK	154	300	8186	3,96	324	3,32	272	22/22	252	300	9540	3,91	373	3,32	316	423	406	300	9026	3,93	354	3,32	300	H94									
A4	N P MILOVANICE	34	289	7155	3,67	263	3,27	234	22/19	62	295	9219	3,69	340	3,19	294	394	96	293	8488	3,69	313	3,22	273	H89									
A4	N P STRUHAROV - ML. FARMA CHOVATEL DZS STRUHAROV A. S.	140	299	7978	3,48	278	3,19	254	22/24	295	300	9832	3,44	338	3,15	310	420	435	299	9235	3,45	319	3,16	292	H95									
		328	298	7990	3,73	298	3,26	261	22/23	609	299	9649	3,66	353	3,22	311	419	937	299	9068	3,68	334	3,23	293	H94									
A4	H H PETROVICE VKK	154	303	9262	3,62	336	3,31	306	23/18	260	303	10053	3,74	376	3,33	335	427	414	303	9759	3,70	361	3,32	324	H89									
F	N P SOBEHRDY - FARMA CHOVATEL DZV NOVA, A. S.	52	302	8431	3,83	323	3,33	281	23/19	75	295	9376	3,89	365	3,39	317	400	127	298	8990	3,87	348	3,36	302	H77C15									
		206	303	9053	3,67	332	3,31	300	23/18	335	301	9902	3,77	373	3,35	331	421	541	302	9579	3,73	358	3,33	319	H86									
AT	H - PRITOKY 13 CHOVATEL FIKAROVA EVA	1	305	5938	4,29	255	3,38	201	22/02	7	295	5776	3,73	215	3,32	192	397	8	296	5796	3,80	220	3,33	193	H100									
A4	N H VODERADKY VKK CHOVATEL GARTNER VLADIMIR	80	300	6016	3,31	199	3,31	199	27/12	144	301	7034	3,34	235	3,25	229	445	224	301	6670	3,33	222	3,27	218	H95									
A4	N H SEMCICE CHOVATEL HERMANSKY JOSEF ING.	78	302	9054	3,68	333	3,37	305	23/14	108	300	10089	3,60	363	3,34	337	415	186	301	9655	3,63	350	3,35	324	H98									
A4	H - BELEC CHOVATEL HOMDLA MARTIN	9	289	5167	3,87	200	3,26	168	38/04	11	291	6049	3,79	229	3,25	197	398	20	290	5652	3,82	216	3,26	184	H78C19									
A4	N H ZEHUN CHOVATEL HORAK KAREL ING.	55	301	7706	3,76	290	3,43	265	25/05	90	301	8301	3,77	313	3,39	281	450	145	301	8076	3,77	304	3,40	275	H98									
A4	N P TATCE 4R CHOVATEL HORANSKA A. S.	31	299	6853	3,85	264	3,28	225	28/21	84	293	7977	3,68	293	3,24	258	394	115	295	7674	3,72	285	3,25	249	H62C36									
A4	N H DOLNI STAKORY CHOVATEL HRABE FRANTI SEK ING.	7	305	9404	4,62	434	3,33	313	30/09	49	304	10323	4,35	449	3,23	333	486	56	304	10208	4,38	447	3,24	331	H100									
A4	N H SOUSICE CHOVATEL HROMAS LADISLAV	18	305	9678	3,68	356	3,25	314	25/09	27	303	9902	3,81	377	3,31	328	475	45	304	9812	3,76	369	3,28	322	H98									
A4	N P ZERCICE CHOVATEL HYBLER PAVEL	7	296	7216	3,63	262	3,22	232	25/28	7	298	8861	3,58	317	3,27	290	536	14	297	8039	3,60	290	3,25	261	H75R25									

		P R V N I L A K T A C E											D R U H E A D A L S I L A K T A C E											V S E C H N Y L A K T A C E										
		6	7	8	9	10	11	12	13	14	15	16	17	18	19	20	21	22	23	24	25	26	27	28	29									
STREDOCESKY KRAJ																																		
A4	H H VELIS VKK CHOVATEL PODBLANICKO A. S.	180	300	8523	3,62	309	3,27	278	26/24	257	300	9097	3,87	352	3,27	298	401	437	300	8860	3,77	334	3,27	290	H88									
A4	N P KOUTY CHOVATEL PODEBRADSKA BLATA	146	301	9413	3,72	350	3,31	312	28/06	313	299	10751	3,75	403	3,25	349	457	459	300	10326	3,74	386	3,27	337	H98									
A4	N H HOLE CHOVATEL POLACEK OLDRICH	31	302	9924	3,24	321	3,35	333	25/06	44	303	12210	3,18	388	3,27	399	439	75	303	11265	3,20	360	3,30	371	H100									
A4	H H KLIMETICE CHOVATEL POSPICHAL MIROSLAV	21	305	9086	3,55	322	3,36	305	28/29	25	305	10988	3,77	414	3,32	365	433	46	305	10120	3,68	372	3,34	338	H62K20R13									
A4	N H OHARE CHOVATEL PROTECO AGRO S. R. O.	44	297	7740	3,43	265	3,47	268	24/20	70	299	8637	3,41	295	3,40	293	431	114	298	8290	3,42	283	3,42	284	H90									
A4	H P PAVLOVICE-FARMA CHOVATEL ROL. SPOLECNOST, A. S.	95	303	7876	3,74	295	3,47	273	26/04	212	300	8160	3,86	315	3,42	279	435	307	301	8072	3,83	309	3,44	277	H41C33K23									
AT	N - STARA BOLES LAV CHOVATEL ROUBICEK JOSEF	6	305	6133	3,42	210	3,31	203	26/22	5	302	6358	3,51	223	3,45	219	434	11	304	6235	3,46	216	3,37	210	H100									
A4	N - HORESOVICKY CHOVATEL RUBES JOSEF	21	302	8153	3,95	322	3,32	271	26/14	33	301	8772	4,23	371	3,28	288	447	54	301	8531	4,13	352	3,30	281	H77									
A4	N H PREDNI LHOTA 136 CHOVATEL SEMECKA EVA ING.	15	294	8016	3,67	295	3,41	273	27/10	18	303	10590	3,50	371	3,27	346	440	33	299	9420	3,57	336	3,32	313	H93									
A4	N H LAZNE TOUSEN	13	304	8545	3,66	313	3,42	292	26/04	31	304	9028	3,69	333	3,37	305	441	44	304	8885	3,68	327	3,39	301	H80K18									
A4	N T PODEBRADY	31	301	8599	3,77	324	3,17	273	27/30	58	304	10097	3,74	377	3,23	326	445	89	303	9575	3,75	359	3,21	308	H93									
A4	N C RAKOVNIK	38	303	6566	4,45	292	3,34	219	27/28	45	295	6729	4,26	287	3,33	224	424	83	299	6654	4,35	289	3,33	222	C99J01									
A4	CHOVATEL SKOLNI ST. SC KRAJE	84	303	7599	4,03	307	3,29	250	27/21	135	301	8688	3,87	336	3,29	286	437	219	302	8270	3,93	325	3,29	272	H56C39									
A4	N C OPOCNICE 37 CHOVATEL SPICAK PETR	2	305	5220	3,77	197	3,29	172	25/09	5	295	5996	3,85	231	3,49	209	371	7	298	5774	3,83	221	3,44	198	C67K17H16									
A4	N H HORN KAMENICE	4	302	6938	3,84	267	3,53	245	27/27	10	301	8692	3,44	299	3,28	285	407	14	301	8191	3,53	290	3,34	273	H76K24									
A4	N H KOBYLNIKY VKK	194	300	8121	3,57	290	3,27	266	25/07	292	300	8878	3,63	322	3,30	293	401	486	300	8576	3,61	309	3,29	282	H92									
A4	CHOVATEL STATEK NOVAK S. R. O.	198	300	8097	3,57	289	3,28	265	25/09	302	300	8872	3,62	321	3,29	292	401	500	300	8565	3,60	309	3,29	282	H91									
A4	N H CHODOUN 12 CHOVATEL STEHLIK JOSEF ING.	10	305	6468	4,13	267	3,20	207	29/02	19	302	7023	3,87	272	3,10	218	537	29	303	6832	3,95	270	3,13	214	H67R17									
A4	N H CERNUC CHOVATEL TEAM V. O. S.	44	304	5832	3,95	230	3,22	188	24/08	83	302	7097	4,17	296	3,26	231	435	127	303	6658	4,10	273	3,25	216	H96									
A4	H H SVATBIN I CHOVATEL TYNICE S. R. O.	43	298	7625	3,96	302	3,35	255	24/19	58	299	8866	3,99	354	3,33	295	442	101	298	8338	3,98	332	3,34	278	H97									
A4	N H KNEZMOST NS CHOVATEL TYRES KNEZMOST A. S.	188	301	8409	3,65	307	3,36	283	30/27	296	301	9356	3,66	342	3,24	303	441	484	301	8988	3,66	329	3,28	295	H99									
A4	N H OSECEK 23 CHOVATEL URBANEK DAVID ING.	27	303	7960	3,42	272	3,12	248	36/26	34	303	8920	3,57	318	3,11	277	476	61	303	8495	3,51	298	3,11	264	H100									
A4	H H VRCHOTOVY JANOVICE CHOVATEL VACEK BOHUSLAV ING.	93	301	6172	4,23	261	3,53	218	24/05	101	295	7889	4,23	334	3,47	273	428	194	298	7066	4,23	299	3,49	247	H49C42									

		P R V N I L A K T A C E											D R U H E A D A L S I L A K T A C E					V S E C H N Y L A K T A C E							
		6	7	8	9	10	11	12	13	14	15	16	17	18	19	20	21	22	23	24	25	26	27	28	29
STREDOCESKY KRAJ																									
A4	N - JIKEV 56 CHOVATEL VESELY MIROSLAV	4	305	7070	4,01	284	3,27	232	27/12	16	298	7519	4,07	306	3,24	244	435	20	299	7429	4,06	302	3,25	241	H72C16
A4	N H VELKE VYKLEKY CHOVATEL VLACH MIROSLAV	22	301	6785	4,21	285	3,46	235	26/20	37	298	6973	4,03	281	3,46	241	502	59	299	6903	4,10	283	3,46	239	H79K12
A4	H C HVOZDANY CHOVATEL VOD HVOZDANY	93	298	6088	4,12	251	3,59	219	25/09	229	296	7400	3,94	291	3,44	255	387	322	297	7021	3,98	280	3,48	244	C99
A4	N C ZDISLAVICE C	105	302	7669	4,20	322	3,59	276	26/21	219	300	8763	4,12	361	3,47	304	388	324	300	8409	4,14	348	3,50	295	C100
A4	N H ZDISLAVICE H	148	303	9893	3,81	377	3,31	328	26/26	148	302	11249	3,72	419	3,25	366	401	296	302	10571	3,76	398	3,28	347	H100
	CHOVATEL VOD ZDISLAVICE	253	302	8970	3,95	354	3,41	306	26/24	367	301	9766	3,93	384	3,37	329	393	620	301	9441	3,94	372	3,38	319	C50H50
A4	N P TREBUSICE CHOVATEL VOJTECH SVARC	23	300	7243	3,96	287	3,34	242	24/05	23	291	7928	4,39	348	3,24	257	415	46	295	7585	4,18	317	3,29	249	H58C35
A4	N H BECVARY VKK CHOVATEL ZAS BECVARY A. S.	223	299	8538	3,74	319	3,35	286	24/08	330	297	10113	3,65	369	3,23	326	402	553	298	9478	3,68	349	3,27	310	H99
A4	N H ZIDNEVES I CHOVATEL ZAS BREZNO	141	300	9289	3,73	347	3,23	300	26/01	220	301	10313	3,73	385	3,25	335	413	361	301	9913	3,73	370	3,24	321	H98
A4	N H KNEZICE CHOVATEL ZAS MEZIHAJI A. S.	50	298	7725	3,86	298	3,25	251	27/26	64	293	9100	3,84	349	3,23	294	395	114	295	8497	3,85	327	3,23	275	H79K12
A4	H P STANKOVICE CHOVATEL ZAS UZICE A. S.	163	303	6779	4,06	275	3,64	247	24/07	320	300	8267	3,89	322	3,52	291	409	483	301	7765	3,94	306	3,55	276	C99
A4	H C ZBIZUBY CHOVATEL ZAS ZBIZUBY, A. S.	107	293	5758	3,88	223	3,49	201	27/05	197	288	6579	3,79	249	3,39	223	400	304	290	6290	3,82	240	3,42	215	C99
A4	H C BOHUTIN CHOVATEL ZD BOHUTIN	34	298	6867	4,04	277	3,61	248	31/01	59	290	7650	4,18	319	3,57	273	395	93	293	7364	4,13	304	3,58	264	C93
A4	N H PODOLI VKK CHOVATEL ZD BREZINA	133	296	8127	3,73	303	3,20	260	25/24	220	299	8803	3,62	319	3,15	277	410	353	298	8548	3,66	313	3,17	271	H98
A4	H C CECHTICE - CESTR	77	292	7325	3,87	283	3,40	249	24/28	157	294	8664	3,78	328	3,42	296	388	234	293	8223	3,81	313	3,42	281	C99
A4	H H CECHTICE - HOLSTYN CHOVATEL ZD CECHTICE	192	297	9667	3,84	371	3,22	312	23/27	171	297	11284	3,92	443	3,25	367	419	363	297	10429	3,88	405	3,24	338	H99
		269	296	8997	3,85	346	3,26	294	24/06	328	295	10030	3,87	388	3,32	333	405	597	296	9564	3,86	369	3,30	315	H63C36
A4	N H PLUZNA NK CHOVATEL ZD CISTA	92	302	7156	3,76	269	3,32	238	26/02	174	300	8111	3,69	300	3,26	265	435	266	301	7781	3,71	289	3,28	255	H97
A4	H P DLOUHA LHOTA VKK CHOVATEL ZD DLOUHA LHOTA	72	300	7404	3,95	293	3,58	265	26/24	172	297	8603	3,96	340	3,46	298	395	244	298	8249	3,96	326	3,49	288	C63H36
A4	H C KRASNA HORA VKK SCH	193	304	7503	3,99	300	3,55	267	26/21	494	302	8816	4,02	354	3,50	309	387	687	302	8447	4,01	339	3,52	297	C100
A4	H P PETROVICE CHOVATEL ZD KRASNA HORA A. S.	201	303	9748	3,52	343	3,18	310	23/11	400	301	10988	3,69	406	3,21	353	405	601	302	10573	3,64	385	3,20	338	H100
		394	303	8648	3,72	322	3,34	289	24/30	894	302	9788	3,86	377	3,36	328	395	1288	302	9439	3,82	360	3,35	316	C52H47
A4	N H KRASNA VES CHOVATEL ZD KRASNA VES	66	296	7577	3,96	300	3,42	259	24/30	107	296	9801	3,76	369	3,35	329	403	173	296	8953	3,83	342	3,38	302	H92
A4	N H KRECHOR CHOVATEL ZD KRECHOR A. S.	117	303	8330	3,51	292	3,31	275	25/10	210	301	9262	3,51	325	3,30	306	399	327	302	8929	3,51	313	3,30	295	H99

		P R V N I L A K T A C E											D R U H E A D A L S I L A K T A C E											V S E C H N Y L A K T A C E										
		6	7	8	9	10	11	12	13	14	15	16	17	18	19	20	21	22	23	24	25	26	27	28	29									
STREDOCESKY KRAJ																																		
A4	N H CHOCNEJOVICE I CHOVATEL ZD LOUKOVEC	162	299	8057	3,75	302	3,36	270	26/25	261	298	9276	3,66	339	3,35	311	404	423	298	8809	3,69	325	3,35	295	H92									
A4	N H LUSTENICE CHOVATEL ZD LUSTENICE	130	302	8723	3,61	315	3,22	281	25/19	142	301	10097	3,60	363	3,27	330	403	272	302	9440	3,60	340	3,25	307	H100									
A4	N H MECERIZ CHOVATEL ZD MECERIZ	108	302	7024	3,60	253	3,26	229	28/17	164	300	7043	3,75	264	3,29	231	448	272	300	7036	3,69	260	3,27	230	H81C14									
A4	N H KOZOLUPY VKK	157	300	7107	3,94	280	3,49	248	25/22	226	298	7957	3,84	306	3,45	274	405	383	299	7609	3,88	295	3,46	264	H58R29									
A4	N H LITEN VKK CHOVATEL ZD MORINA	122	299	7589	3,79	287	3,36	255	25/14	160	293	8383	3,88	325	3,38	283	410	282	296	8039	3,84	309	3,37	271	H96									
		279	300	7318	3,87	283	3,43	251	25/18	386	296	8134	3,86	314	3,42	278	407	665	298	7791	3,86	301	3,42	267	H75R16									
A4	H C DRHOVY	74	296	5210	4,14	216	3,68	192	29/03	71	295	6023	4,16	251	3,51	212	386	145	296	5608	4,15	233	3,59	201	C99									
A4	H C OBORY CHOVATEL ZD NECIN	144	294	5899	3,92	231	3,50	207	29/13	221	293	7042	3,97	280	3,68	259	382	365	294	6591	3,95	260	3,62	239	C92									
		218	295	5665	3,99	226	3,56	202	29/10	292	293	6794	4,01	273	3,65	248	383	510	294	6311	4,00	253	3,61	228	C94									
A4	H H PNOVICE VKK CHOVATEL ZD PNOVICE	70	300	7632	3,80	290	3,46	264	26/12	132	297	8223	3,87	318	3,40	280	408	202	298	8019	3,85	309	3,42	274	H94									
A4	H P OBORISTE VKK	64	293	6289	4,13	260	3,61	227	26/00	177	292	7419	4,21	312	3,51	261	387	241	293	7119	4,19	298	3,54	252	C87									
A4	H P PICIN	33	291	8284	3,96	328	3,50	290	25/09	68	295	10155	4,18	424	3,38	343	396	101	294	9544	4,11	393	3,41	326	H98J02									
A4	H P ROSOVICE CHOVATEL ZD ROSOVICE	75	284	5660	4,15	235	3,62	205	25/29	186	284	6998	4,16	291	3,45	242	378	261	284	6614	4,15	275	3,50	231	C93									
		172	289	6398	4,10	262	3,59	230	25/25	431	289	7669	4,18	321	3,46	265	384	603	289	7307	4,16	304	3,49	255	C77H20									
A4	H C LHOTA VKK CHOVATEL ZD SADEK	54	294	5048	4,41	222	3,65	184	25/21	133	294	5527	4,41	244	3,58	198	420	187	294	5389	4,41	238	3,60	194	C83									
A4	H C KOTENCICE CHOVATEL ZD SUCHODOL	70	300	5929	4,10	243	3,54	210	26/11	71	293	6733	3,99	268	3,50	236	386	141	297	6334	4,04	256	3,52	223	C96									
A4	H H HULICE	29	305	10635	3,55	377	3,11	331	23/10	52	303	10829	3,74	405	3,17	343	430	81	303	10759	3,68	395	3,15	338	H99									
A4	H H TRHOVY STEPANOV VKK CHOVATEL ZD TRH. STEPANOV, A. S.	299	304	9549	3,68	352	3,24	309	23/28	452	302	10547	3,78	399	3,24	342	431	751	303	10150	3,74	380	3,24	329	H99									
		328	304	9645	3,67	354	3,23	311	23/27	504	302	10576	3,78	399	3,23	342	431	832	303	10209	3,74	381	3,23	330	H99									
A4	H C KLUCKE CHVALOVICE CHOVATEL ZD VYSOCINA ZBYSOV	60	298	6540	4,20	275	3,62	237	26/25	115	291	7455	4,21	314	3,49	260	411	175	294	7141	4,21	300	3,53	252	C94									
A4	N P KRCHLEBY VS CHOVATEL ZDV KRCHLEBY A. S.	115	299	9070	3,32	301	3,24	294	28/20	174	295	9676	3,49	338	3,30	319	401	289	297	9435	3,42	323	3,28	309	H50R38K12									
A4	H H TICHONICE CHOVATEL ZDV VESELKA	75	303	9547	3,64	347	3,17	303	25/00	155	303	11380	3,56	405	3,15	359	436	230	303	10782	3,58	386	3,16	341	H100									
A4	N H TEHOVEC VKK CHOVATEL ZEA SVETICE A. S.	69	301	8450	4,02	340	3,43	290	26/13	123	303	8798	4,00	352	3,41	300	441	192	303	8673	4,00	347	3,42	296	H100									
A4	N H CHLEBY VKK CHOVATEL ZEAS OSKORINEK A. S.	175	300	8924	3,47	310	3,33	297	25/25	303	300	9975	3,45	345	3,28	327	412	478	300	9590	3,46	332	3,30	316	H100									
A4	N H MUTEJOVICE NK CHOVATEL ZEM-INVEST A. S.	43	302	7370	3,69	272	3,45	254	26/05	98	303	8564	3,70	317	3,40	291	412	141	303	8200	3,70	303	3,41	280	H99									
A4	H H KLUCENICE VKK CHOVATEL ZEMEDELSKA KLUCENICE	149	302	7882	4,33	341	3,34	263	24/04	233	300	8957	4,43	397	3,33	298	399	382	301	8538	4,39	375	3,33	285	H99									

		P R V N I L A K T A C E											D R U H E A D A L S I L A K T A C E										V S E C H N Y L A K T A C E									
		1	2	3	4	5	6	7	8	9	10	11	12	13	14	15	16	17	18	19	20	21	22	23	24	25	26	27	28	29		
STREDOCESKY KRAJ																																
A4	N C CHOVATEL	PODMOKY ZEPO PODMOKY S. R. O.	40	302	5931	4,21	250	3,48	206	26/03	73	303	7211	4,03	291	3,39	245	411	113	302	6758	4,09	276	3,42	231	C54H44						
A4	H P CHOVATEL	KRIVSOUDOV MF ZES KRIVSOUDOV S. R. O	124	300	8432	3,67	310	3,31	279	25/06	239	300	9872	3,73	369	3,33	328	393	363	300	9380	3,72	349	3,32	311	H94						
A4	N H CHOVATEL	BUDIHOSTICE-KRAVIN ZF BILEK S. R. O.	40	300	8298	3,55	294	3,22	267	22/27	84	299	9469	3,64	344	3,25	308	423	124	300	9092	3,61	328	3,24	295	H100						
A4	H P	CETYNE	38	304	6415	4,35	279	3,49	224	26/02	76	300	6913	4,27	295	3,48	241	435	114	301	6747	4,30	290	3,49	235	C58H42						
A4	H P	RADETICE	26	297	6212	4,33	269	3,56	221	26/02	54	297	6609	4,19	277	3,49	231	400	80	297	6480	4,23	274	3,51	227	C65H34						
A4	H P CHOVATEL	SMLOTELY ZOD 11. KVETEN A. S.	24	302	6385	4,45	284	3,64	233	26/13	47	300	7670	4,17	320	3,38	259	421	71	301	7236	4,25	308	3,46	250	C51H48						
			88	302	6347	4,37	277	3,55	225	26/05	177	299	7021	4,22	296	3,45	243	420	265	300	6797	4,27	290	3,48	237	C58H41						
A4	H P CHOVATEL	NEPOMERICE VS ZOD ONOMYSL	124	301	7246	4,22	306	3,49	253	23/03	187	297	8670	4,15	360	3,39	294	429	311	299	8102	4,18	338	3,43	278	R94						
A4	N H CHOVATEL	POTEHY K96 ZOD POTEHY	100	302	9026	3,41	308	3,29	297	26/04	161	301	10127	3,16	320	3,25	329	420	261	302	9705	3,25	315	3,26	317	H96						
A4	N P	CHRAST VKK	84	296	6485	4,08	265	3,45	224	26/24	165	296	6682	4,10	274	3,41	228	411	249	296	6616	4,09	271	3,43	227	H50C47						
A4	N P CHOVATEL	TUSOVICE ZOD STAROSEDL. HRADEK	91	296	5691	4,04	230	3,48	198	26/11	128	296	5633	4,25	239	3,44	194	391	219	296	5657	4,16	235	3,46	196	C65H30						
			175	296	6072	4,06	247	3,46	210	26/17	293	296	6224	4,16	259	3,42	213	402	468	296	6167	4,12	254	3,44	212	C56H40						
A4	N H CHOVATEL	KRESETICE-VOLNA STAJ ZOD UMONIN	159	299	7929	3,99	316	3,46	274	23/18	225	298	9418	3,88	365	3,39	319	418	384	299	8801	3,92	345	3,42	301	H69R30						
A4	N H CHOVATEL	VELETOV ZOD ZALABI	115	296	8446	3,54	299	3,34	282	26/11	128	290	8784	3,64	320	3,30	290	417	243	293	8624	3,59	310	3,32	286	H79C20						
A4	N C CHOVATEL	JAKUB VKK H1 ZOS KACINA A. S.	254	297	7269	4,00	291	3,47	252	27/14	393	294	8245	4,01	330	3,40	280	384	647	295	7862	4,00	315	3,42	269	C97						
A4	N H CHOVATEL	SESTAJOVICE ZOS SESTAJOVICE A. S.	127	295	8511	3,47	296	3,26	277	25/17	265	296	9709	3,41	331	3,24	315	396	392	296	9321	3,43	320	3,25	303	H96						
A4	H H CHOVATEL	MNIHOVICE ZP KEBLOV, A. S.	92	303	10986	3,41	375	3,33	366	23/23	165	300	11679	3,47	405	3,34	390	412	257	301	11431	3,45	394	3,34	381	H99						
A4	H C	DRAZETICE VKK	84	299	6106	4,52	276	3,65	223	27/08	212	297	6823	4,47	305	3,50	239	394	296	298	6620	4,48	297	3,54	234	C95						
A4	H C CHOVATEL	MOKROVRATY VKK ZS DOBRIS S. R. O.	76	290	5423	4,31	234	3,63	197	27/05	134	289	6560	4,33	284	3,52	231	388	210	289	6148	4,32	266	3,55	218	C99						
			160	295	5782	4,43	256	3,64	211	27/06	346	294	6721	4,42	297	3,51	236	392	506	294	6424	4,42	284	3,54	228	C97						
A4	H C CHOVATEL	DUBLOVICE VKK ZS DUBLOVICE A. S.	224	298	7616	4,19	319	3,52	268	24/12	274	288	8246	4,18	344	3,40	280	381	498	293	7963	4,18	333	3,45	275	C95						
A4	H P	JANOV	156	302	8430	4,11	347	3,53	298	25/05	245	302	10175	4,19	426	3,43	348	400	401	302	9496	4,16	395	3,46	329	H96						
A4	H P CHOVATEL	KAMENICE ZS KOSOVA HORA A. S.	89	299	8661	4,05	351	3,51	304	25/10	148	301	10295	3,84	395	3,27	337	422	237	300	9681	3,91	379	3,35	325	H95						
			245	301	8514	4,09	348	3,52	300	25/06	393	301	10220	4,06	414	3,37	344	408	638	301	9565	4,07	389	3,42	327	H96						
A4	H P CHOVATEL	NOVA VES VKK ZS NALZOVICE A. S.	123	299	7593	4,07	309	3,58	272	27/07	266	298	9404	4,05	381	3,49	328	387	389	298	8832	4,06	358	3,51	310	C52H46						
A4	H C CHOVATEL	NOVE DVORY VKK ZS PRESTAVLKY A. S.	78	292	5103	4,06	207	3,59	183	28/03	132	292	5452	3,99	217	3,59	196	383	210	292	5323	4,01	214	3,59	191	C80H12						

		P R V N I L A K T A C E											D R U H E A D A L S I L A K T A C E					V S E C H N Y L A K T A C E							
		6	7	8	9	10	11	12	13	14	15	16	17	18	19	20	21	22	23	24	25	26	27	28	29
STREDOCESKY KRAJ																									
A4	N H SKALSKO VKK CHOVATEL ZS SKALSKO S. R. O.	156	296	7736	3,71	287	3,27	253	23/16	253	297	8849	3,75	332	3,24	287	412	409	297	8424	3,74	315	3,25	274	H99
A4	N H SLOVEC CHOVATEL ZS SLOVEC A. S.	134	299	9694	3,59	348	3,46	335	23/20	261	298	11209	3,50	393	3,35	376	402	395	298	10695	3,53	378	3,38	362	H98
A4	H Q ZALUZANY VKK	89	298	7634	3,76	287	3,43	262	24/28	132	296	8569	4,02	344	3,43	294	431	221	297	8193	3,92	321	3,43	281	H89
A4	H - ZALUZANY VKK N CHOVATEL ZS ZALUZANY A. S.	24	295	5901	4,22	249	3,54	209	25/27	40	292	7120	4,16	296	3,53	251	390	64	293	6663	4,18	279	3,53	235	K65N35
		113	297	7266	3,84	279	3,45	250	25/04	172	295	8232	4,05	333	3,45	284	422	285	296	7849	3,97	312	3,45	271	H69K19N08
VYSLEDKY ZA STREDOCESKY KRAJ																									
		12911	299	7807	3,81	297	3,38	264	25/25	21675	298	8886	3,81	338	3,34	297	412	34586	298	8483	3,81	323	3,35	284	H68C27
JIHOCESKY KRAJ																									
A4	H H H. STROPNICE VKK CHOVATEL 1. JIHOCESKA ZEM. A. S.	138	299	7087	3,81	270	3,10	220	26/16	148	299	8303	3,83	318	3,05	254	420	286	299	7716	3,82	295	3,08	237	H97
A4	N H DOBSICE CHOVATEL AG VLTAVIN	26	302	6506	3,94	256	3,36	218	28/18	56	296	7400	3,96	293	3,29	243	432	82	298	7116	3,95	281	3,31	236	H89
A4	H H DESTNA VKK CHOVATEL AGRA DESTNA, - A. S.	173	301	8930	3,65	326	3,27	292	25/01	257	299	10262	3,75	384	3,26	335	401	430	300	9726	3,71	361	3,26	317	H98
A4	H P NETREBICE VKK CHOVATEL AGRA SRO NETREBICE	64	302	5654	4,09	231	3,48	196	33/04	117	298	6116	4,05	248	3,45	211	459	181	299	5953	4,06	242	3,46	206	C62H37
A4	H P ORTVI NOVICE CHOVATEL AGRA ZVIKOV SRO	83	294	4657	3,68	171	3,30	154	27/30	203	292	5446	3,81	207	3,25	177	400	286	293	5217	3,78	197	3,26	170	C70H28
A4	H P PREDMIR NK CHOVATEL AGRASPOL PREDMIR, A. S.	107	297	7153	3,77	269	3,48	249	27/16	235	296	7927	3,61	286	3,46	274	395	342	296	7685	3,66	281	3,47	266	C78H21
A4	N P MUNICE VKK CHOVATEL AGRIPROD S. R. O.	82	301	7334	3,96	291	3,30	242	26/15	138	295	8480	4,03	341	3,26	276	421	220	297	8053	4,01	323	3,27	264	H82C17
A4	H C CERNETICE DK	36	300	5716	4,16	238	3,59	205	28/19	90	302	6401	4,15	266	3,42	219	408	126	301	6205	4,15	258	3,47	215	C92
A4	H C ZECHOVICE NOVY CHOVATEL AGRO NISOVICE S. R. O.	32	304	6176	4,16	257	3,47	214	28/26	50	298	5811	4,25	247	3,46	201	406	82	300	5954	4,22	251	3,46	206	C91
		68	302	5932	4,16	247	3,53	209	28/22	140	300	6190	4,19	259	3,43	213	407	208	301	6106	4,18	255	3,46	212	C91
A4	H P SEDLICE 4R CHOVATEL AGRO SEDLICE A. S.	123	295	8154	3,74	305	3,44	281	25/15	185	292	9515	3,82	363	3,42	325	410	308	293	8972	3,79	340	3,43	307	H94
A4	H P RYCHNOV 4R CHOVATEL AGROBETA MM S. R. O.	13	296	4252	3,51	149	3,15	134	28/29	48	298	5774	3,71	214	3,30	191	430	61	298	5450	3,67	200	3,28	179	C62H35
A4	H C CESTICE CHOVATEL AGROCES SRO									7	275	4198	4,21	177	3,30	138	437	7	275	4198	4,21	177	3,30	138	C95
A4	N P BOSILEC	85	302	7610	3,85	293	3,41	259	25/04	111	295	8504	3,85	328	3,32	282	415	196	298	8117	3,85	312	3,36	272	H88
	CHOVATEL AGROCHOV DYNIN DRUZS	85	302	7610	3,85	293	3,41	259	25/04	112	295	8489	3,85	327	3,32	282	414	197	298	8110	3,85	312	3,36	272	H87

		P R V N I L A K T A C E											D R U H E A D A L S I L A K T A C E					V S E C H N Y L A K T A C E							
		6	7	8	9	10	11	12	13	14	15	16	17	18	19	20	21	22	23	24	25	26	27	28	29
JIHOCESKY KRAJ																									
A4	H P	17	296	7742	4,39	340	3,64	282	27/11	27	298	8877	4,32	384	3,68	327	407	44	297	8438	4,35	367	3,67	309	R94
		BEDNARECEK 15 CHOVATEL BERKA ZDENEK, RNRD.																							
AT	H -	11	304	6760	3,90	264	3,31	223	28/20	20	299	8224	3,97	327	3,38	278	405	31	301	7705	3,95	304	3,36	259	H61K39
		ZALTICE 5-MRKOVICE CHOVATEL BICEK JOSEF ING.																							
A4	H C	27	295	6153	4,07	250	3,57	220	28/08	70	288	6712	4,02	270	3,46	232	405	97	290	6557	4,03	264	3,49	229	C88
		SMRZOV CHOVATEL BOUDA JAN																							
A4	H -	6	289	6734	3,55	239	3,35	226	405	6	289	6734	3,55	239	3,35	226	405	6	289	6734	3,55	239	3,35	226	H50K33C17
		BUDYNE CHOVATEL BRABEC PAVEL																							
A4	H P	23	302	7608	4,05	308	3,58	273	28/03	42	302	9083	3,65	331	3,42	311	417	65	302	8561	3,77	323	3,47	297	H53R20C18
		H. OLESNA 1 CHOVATEL BUDIN JAROMIR																							
A4	H C	17	300	5484	4,21	231	3,53	193	31/03	39	295	6541	4,20	275	3,51	230	422	56	297	6221	4,20	261	3,52	219	C83
		CHLUMEC 2 CHOVATEL BUZEK STANISLAV																							
A4	H P	66	297	7090	3,90	277	3,49	247	26/20	149	300	8532	3,77	321	3,45	295	421	215	299	8090	3,80	308	3,46	280	H69K13R12
		CERHONICE CHOVATEL CEF S. R. O.																							
A4	H P	92	286	6117	4,05	248	3,63	222	25/07	195	290	7336	4,04	297	3,53	259	383	287	288	6945	4,05	281	3,56	247	C53H30K12
		CIZKRAJOV-KU. INS. CHOVATEL CIZ-AGRO CIZKRAJOV																							
A4	H H	1	305	9840	4,53	446	3,17	312	43/17	12	305	10966	3,71	407	3,14	344	576	13	305	10880	3,77	410	3,14	342	H100
		DVORY NAD LUZ-CIRAL CHOVATEL CRF, SPOL. S R. O.																							
A4	H -	45	299	6539	3,81	249	3,44	225	28/29	98	300	7090	3,94	279	3,47	246	375	143	300	6917	3,90	270	3,46	239	C62H29
		DOL. HRACHOVICE CHOVATEL DOL. HRACHOVICE SRO																							
A4	H C	8	302	7737	3,65	283	3,30	255	30/13	33	301	9258	3,70	343	3,35	310	416	41	301	8961	3,69	331	3,34	299	C79K13
		STRACHOVICE15 CHOVATEL DOLEZAL MICHAL																							
A4	H P	13	298	8237	3,04	250	3,54	292	24/04	31	297	8893	2,79	248	3,33	296	387	44	298	8699	2,86	249	3,39	295	H70K18
		BOSILEC 17-MASAK CHOVATEL DRS FRANTISEK																							
A4	N P	102	301	6419	4,12	264	3,54	227	28/26	229	298	7468	3,96	296	3,54	264	382	331	299	7145	4,00	286	3,54	253	C89
		BREZNICE CHOVATEL DRUZSTVO AGRA																							
A4	H H	10	305	7122	3,70	263	3,32	237	31/03	20	305	7158	3,78	270	3,26	233	451	30	305	7146	3,75	268	3,28	234	H94
		CELKOVICE, 200 CHOVATEL DVORAK JOSEF																							
A4	H P	18	297	4124	4,06	167	3,27	135	546	18	297	4124	4,06	167	3,27	135	546	18	297	4124	4,06	167	3,27	135	C73L15
		NOVE HUTE CHOVATEL EKORASELINA S. R. O.																							
A4	N H	34	302	7763	4,05	315	3,36	261	25/28	58	299	8465	4,05	343	3,38	286	397	92	300	8206	4,05	332	3,37	277	H88
		LEDENICE CHOVATEL EPIGONA SRO LEDENICE																							
AT	H P	14	291	5224	4,08	213	3,48	182	24/27	19	274	6885	3,57	246	3,27	225	383	33	281	6180	3,75	232	3,34	207	K38H27J22
		TICHA 17 CHOVATEL FAJMON VLADIMIR																							
A4	H H	20	297	8568	3,32	284	3,24	278	24/06	38	302	9770	3,60	352	3,31	323	393	58	300	9356	3,51	329	3,29	308	H97
		CEKANICE CHOVATEL FARMA ING. RYTIR P.																							
A4	H H	19	299	8976	3,79	341	3,35	301	28/13	20	303	8955	4,00	358	3,46	309	442	39	301	8966	3,90	349	3,40	305	H98
		RADIMOVICE U ZELCE 1 CHOVATEL FARMA MOLIK S. R. O.																							

		P R V N I L A K T A C E											D R U H E A D A L S I L A K T A C E					V S E C H N Y L A K T A C E							
		6	7	8	9	10	11	12	13	14	15	16	17	18	19	20	21	22	23	24	25	26	27	28	29
JIHOCESKY KRAJ																									
A4	H C KTIS CHOVATEL FARMA SUMAVA S. R. O.	26	287	3701	3,97	147	3,36	124	27/30	139	287	4643	3,91	181	3,32	154	367	165	287	4494	3,92	176	3,32	149	C91
A4	H C MARSOV CHOVATEL FARMA U DRHOVSKYCH	19	304	7041	3,93	277	3,55	250	31/07	45	300	8665	3,78	327	3,42	297	410	64	301	8183	3,82	312	3,46	283	C91
A4	H C OTEVEK- MUSIL CHOVATEL FARMA VESELKA- RANKOV	24	305	5401	3,82	206	3,06	165	35/26	37	303	5514	3,62	199	3,22	178	407	61	304	5470	3,69	202	3,16	173	C91
A4	H C KRATUSIN CHOVATEL FIDLER BOZETECH	13	295	4870	3,92	191	3,39	165	35/28	32	300	6064	3,62	220	3,38	205	461	45	298	5719	3,69	211	3,39	194	C79K12
A4	H - RATIBOR 9 CHOVATEL HANDL VLADIMIR	5	305	6961	4,67	325	3,57	248	29/10	17	302	8664	4,23	367	3,44	298	418	22	303	8277	4,31	357	3,47	287	C88
A4	H P BUDYNE 5 CHOVATEL HANZL V. ING.	10	300	8826	3,90	344	3,40	300	26/28	26	302	10301	3,94	406	3,25	335	393	36	301	9891	3,93	389	3,29	325	H83
A4	H H MYSTICE CHOVATEL HOLUB MARTIN	21	302	9629	3,70	356	3,56	343	33/26	28	300	9549	3,55	339	3,48	332	441	49	301	9583	3,61	346	3,51	336	H86K13
A4	H C ZAHORI CHOVATEL HONES VACLAV	6	304	5239	4,36	228	3,37	177	36/17	38	297	4611	4,61	212	3,51	162	402	44	298	4697	4,57	215	3,49	164	C75K13
A4	H P HURKA CHOVATEL JANDA JIRI ING.	22	293	4523	4,10	185	3,33	151	32/29	29	285	4929	3,98	196	3,33	164	419	51	289	4754	4,03	192	3,33	158	C76K19
A4	H C DLOUHA LHOTA	46	303	5758	4,34	250	3,55	204	28/26	94	301	7037	4,29	302	3,49	246	424	140	302	6617	4,31	285	3,51	232	C98
A4	H C ROUDNA	52	290	5499	4,41	243	3,45	190	29/09	92	287	6487	4,49	291	3,46	224	411	144	288	6130	4,46	274	3,46	212	C93
	CHOVATEL JASANKA S. R. O.	98	296	5620	4,38	246	3,50	197	29/03	186	294	6765	4,39	297	3,48	235	418	284	295	6370	4,38	279	3,48	222	C96
A4	H H LI PANOVICE CHOVATEL JINDROVA ZEMED. FARMA	42	305	9104	3,92	356	3,49	318	29/04	55	302	10623	3,88	412	3,54	376	429	97	303	9965	3,89	388	3,52	351	H99J01
A4	H P VESELI CHOVATEL JINOS AGRO SRO	101	302	7920	3,78	299	3,41	270	30/16	171	297	7645	3,87	295	3,45	264	408	272	299	7747	3,83	297	3,44	266	H77K20
A4	H C HORNÍ POLE OMD	42	299	5179	4,07	211	3,54	183	29/20	98	295	6395	3,98	254	3,46	221	384	140	296	6030	4,00	241	3,48	210	C99
A4	H C ZAHRADKY II	37	291	4619	3,85	178	3,48	161	30/05	121	294	6252	3,94	246	3,50	219	391	158	293	5869	3,92	230	3,49	205	C89
	CHOVATEL JISTUZA VOD	79	295	4917	3,97	195	3,51	173	29/27	219	294	6316	3,96	250	3,48	220	388	298	295	5945	3,96	235	3,49	207	C94
A4	H H CHRÁSTOVICE 101 CHOVATEL JOSEF DIVIS	18	301	7212	4,05	292	3,64	262	40/02	38	300	9083	3,68	334	3,46	314	556	56	300	8481	3,78	320	3,51	298	H91
A4	N P HAKLOVDVORY- MI CHL CHOVATEL JU SZP HLUBOKA N VLT	21	286	5940	4,11	244	3,37	200	26/08	30	285	6700	4,27	286	3,38	226	428	51	285	6387	4,21	269	3,38	216	H65C24
A4	H P BRILICE CHOVATEL K+K BRILICE- GIGANT	22	298	5852	4,14	242	3,38	198	28/19	44	284	5955	4,20	250	3,43	204	382	66	289	5920	4,18	248	3,41	202	C93
A4	H - VELKY BOR 28 CHOVATEL KADLEC JAROSLAV	3	305	5102	4,99	255	3,72	190	30/07	14	305	7077	4,29	304	3,55	251	418	17	305	6728	4,39	295	3,57	240	H35C30K22
A4	H - DOLNI SKRYCHOV CHOVATEL KOLAR JAROSLAV	13	305	6253	4,17	261	3,49	218	471	13	305	6253	4,17	261	3,49	218	471	13	305	6253	4,17	261	3,49	218	C100

		P R V N I L A K T A C E											D R U H E A D A L S I L A K T A C E											V S E C H N Y L A K T A C E										
		6	7	8	9	10	11	12	13	14	15	16	17	18	19	20	21	22	23	24	25	26	27	28	29									
JIHOCESKY KRAJ																																		
A4	H C BOHUNICE VKK - MICHL	69	295	5662	3,85	218	3,48	197	27/22	226	295	6881	3,85	265	3,43	236	388	295	295	6596	3,85	254	3,44	227	C80									
A4	N - SLOVENICE-LI SKOVEC	45	289	5734	4,08	234	3,35	192	26/01	90	293	7378	4,03	297	3,36	248	390	135	292	6830	4,04	276	3,35	229	C99									
	CHOVATEL KOOPRODUKT A. S.	114	293	5691	3,94	224	3,43	195	27/02	316	295	7023	3,90	274	3,41	239	389	430	294	6670	3,91	261	3,41	227	C86									
A4	H C RECICE 14	4	279	4974	4,20	209	3,31	165	33/03	3	276	5310	3,92	208	3,18	169	460	7	277	5118	4,08	209	3,25	166	C47K29X18									
	CHOVATEL KRAL PETR																																	
A4	H - VSEMYSLICE 34-MASAK	15	304	7609	3,69	281	3,27	249	25/20	35	303	7145	3,80	272	3,41	244	425	50	303	7284	3,77	274	3,36	245	H55C29K14									
	CHOVATEL KRISTANOVA MILENA																																	
A4	H H ZABLATI 14	17	302	7375	3,82	282	3,39	250	41/01	28	298	8130	3,71	302	3,35	273	425	45	300	7844	3,75	294	3,37	264	H87									
	CHOVATEL LAF MIROSLAV																																	
A4	H P HOMOLE 133- CUTKA	11	301	7314	3,89	284	3,31	242	30/21	23	303	7143	4,14	295	3,58	256	393	34	303	7198	4,05	292	3,49	251	H50C38K12									
	CHOVATEL LESY A RYB. S. R. O.																																	
AT	N - RADETICE	40	291	7010	3,78	265	3,36	236	27/24	71	295	7937	3,83	304	3,34	265	408	111	293	7603	3,81	290	3,35	255	C70R15K15									
	CHOVATEL LIPA CR SRO																																	
A4	H H LOMNICE 4R	14	292	7298	4,04	295	3,39	248	26/22	39	302	8601	4,15	357	3,39	291	436	53	299	8257	4,12	341	3,39	280	H89									
	CHOVATEL LOMNICE SRO																																	
A4	H H KACLEHY 4	6	289	5405	3,92	212	3,33	180	28/07	46	294	8595	3,64	313	3,22	277	452	52	293	8227	3,66	301	3,23	266	H87									
	CHOVATEL LOUSA BEDRICH																																	
A4	H C DACICE IV	41	301	5974	3,95	236	3,41	203	27/08	70	295	6686	3,92	262	3,39	226	432	111	297	6423	3,93	253	3,39	218	C95									
A4	H C DOL. NEMICE	56	300	6121	4,02	246	3,51	215	26/21	92	300	7122	3,90	278	3,43	244	400	148	300	6744	3,94	266	3,46	233	C88N04									
	CHOVATEL LUCINA SRO	97	301	6059	3,99	242	3,47	210	26/28	162	298	6934	3,91	271	3,41	237	414	259	299	6606	3,94	260	3,43	227	C92N03									
A4	H C KREJNICE	8	301	6076	4,20	255	3,49	212	30/26	48	294	7851	4,26	334	3,47	273	376	56	295	7598	4,25	323	3,47	264	C100									
	CHOVATEL LUDEK JACHIM																																	
A4	H - DRSLAVICE	4	282	5393	3,19	172	2,99	162	34/30	8	303	7976	3,67	293	3,22	257	455	12	296	7115	3,55	253	3,16	225	C38H31K19									
	CHOVATEL LUKAS DUBOVSKY																																	
A4	H C CHABROVICE 25	16	302	5587	3,95	221	3,34	186	27/24	32	295	6890	3,90	269	3,39	234	404	48	297	6456	3,91	253	3,37	218	C92									
	CHOVATEL MIKA VACLAV																																	
A4	H - KRALOVA LHOTA 24	18	295	4997	4,22	211	3,38	169	35/01	39	291	5261	4,10	216	3,42	180	410	57	292	5178	4,14	214	3,40	176	H35C23K23									
	CHOVATEL MRAZ STANISLAV																																	
A4	H H HNEVKOVICE 30	11	302	8113	3,88	315	3,34	271	27/08	14	304	8610	3,87	333	3,28	282	526	25	303	8391	3,87	325	3,31	277	H72C18									
	CHOVATEL NETIK JIRI																																	
A4	H - OSLETIN 3	11	302	5416	4,20	228	3,41	185	27/18	28	297	6226	4,09	255	3,40	212	400	39	298	5998	4,12	247	3,40	204	C95									
	CHOVATEL NOVAK JAROSLAV																																	
A4	H H MALY BOR. 16	8	300	6869	3,93	270	3,33	229	28/27	17	298	7629	4,05	309	3,35	256	442	25	299	7386	4,02	297	3,35	247	H94									
	CHOVATEL NOVAK ZDENEK																																	
A4	H H PI SECNE	32	289	6280	3,90	245	3,30	207	26/20	44	290	7018	3,76	264	3,27	229	410	76	290	6707	3,81	256	3,28	220	H91									
	CHOVATEL O. K. V. DESNA S. R. O.																																	
A4	H C KOLENCE	33	305	7514	3,93	295	3,41	256	32/05	59	300	8066	3,76	303	3,33	268	482	92	302	7868	3,82	300	3,36	264	C67H19K15									
	CHOVATEL PEROUTKA BOHUMIL																																	

I-----I-----I-----I-----I-----I-----I-----I-----I-----I-----I				P R V N I L A K T A C E-----I-----DRUHE A DALSI LAKTACE-----I-----I V S E C H N Y L A K T A C E-----I-----I										I-----I-----I-----I-----I-----I-----I-----I-----I-----I																				
I	I	I	I	I	I	I	I	I	I	I	I	I	I	I	I	I	I	I	I	I	I	I	I	I	I	I	I	I	I	I	I	I	I	I
I 1	I 2	I 3	I 4	I 5	I 6	I 7	I 8	I 9	I 10	I 11	I 12	I 13	I 14	I 15	I 16	I 17	I 18	I 19	I 20	I 21	I 22	I 23	I 24	I 25	I 26	I 27	I 28	I 29	I 30	I 31	I 32	I 33	I 34	I 35
I	I	I	I	I	I	I	I	I	I	I	I	I	I	I	I	I	I	I	I	I	I	I	I	I	I	I	I	I	I	I	I	I	I	I
JIHOCESKY KRAJ																																		
A4	H	P	BILSKO	25	297	6680	3,79	253	3,42	228	24/09	90	291	8076	3,95	319	3,41	275	417	115	292	7772	3,92	305	3,41	265	H42C41K17							
A4	H	H	NETONICE	98	298	8027	3,91	314	3,50	281	24/21	126	294	9082	3,99	362	3,47	315	402	224	295	8620	3,96	341	3,48	300	H60C25K15							
			CHOVATEL PIVKOVICE A. S.	123	298	7753	3,89	302	3,49	270	24/18	216	293	8663	3,97	344	3,44	298	408	339	294	8333	3,95	329	3,46	288	H52C32K16							
A4	H	H	BABI CE	4	305	9847	4,00	394	3,38	333	29/01	9	298	10689	4,09	437	3,40	364	365	13	300	10430	4,06	423	3,40	354	H40C33V13							
			CHOVATEL PIVONKA																															
AT	H	-	DESTNA 191	2	305	5819	4,41	257	3,23	188	25/25	8	304	5976	4,09	244	3,43	205	404	10	304	5945	4,15	247	3,39	202	C100							
			CHOVATEL POSLUSNY FRANTI SEK																															
A4	H	-	STRELSKE HOSTICE	1	258	4703	4,06	191	3,21	151	30/22	7	279	7357	3,95	290	3,28	242	359	8	277	7025	3,96	278	3,28	230	H77K20							
			CHOVATEL POSUMAVI A. S. S. HOS.																															
AT	H	H	BROUCKOVA LHOTA	5	301	7009	3,60	252	3,11	218	23/25	34	302	7569	3,81	288	3,25	246	413	39	302	7497	3,78	284	3,23	243	H96							
			CHOVATEL POUZAR																															
A4	H	H	NEBAHOVY K 208	99	293	7672	3,61	277	3,35	257	36/07	176	295	9091	3,48	316	3,25	296	393	275	294	8580	3,52	302	3,28	282	H85K12							
			CHOVATEL PRIMA AGRI PT. A. S.																															
A4	H	Q	ZVIKOV-MASAK	8	303	6908	4,00	276	3,48	241	34/01	22	293	7978	4,04	322	3,33	266	418	30	296	7693	4,03	310	3,37	259	H63K14							
			CHOVATEL REHOVSKA MILUSE																															
A4	H	-	OLESNICE 237	33	296	6315	3,92	247	3,40	215	28/08	64	293	7708	4,11	317	3,37	259	393	97	294	7234	4,05	293	3,38	244	K44H27C22							
			CHOVATEL ROD. FARMA-DVORAK																															
A4	H	H	PLESE VKK	45	299	6516	4,20	273	3,42	223	30/23	110	294	7570	4,33	328	3,39	257	419	155	295	7264	4,30	312	3,40	247	H76C15							
A4	H	H	VISNOVA SK	19	299	6655	4,20	279	3,19	212	28/24	16	297	6675	3,95	264	3,36	224	418	35	298	6664	4,09	272	3,27	218	H67C24							
			CHOVATEL ROL. DRUZSTVO PLEVIS	64	299	6557	4,20	275	3,35	220	30/05	126	294	7456	4,29	320	3,39	253	419	190	296	7153	4,26	305	3,38	242	H75C17							
A4	H	-	NICOV	2	305	6545	3,87	253	3,56	233	55/21	27	299	6369	3,94	251	3,43	219	659	29	299	6381	3,94	251	3,44	220	H50C44							
			CHOVATEL SASEK																															
AT	H	-	HORICE NA SUMAVE 119	12	300	4247	4,35	185	3,16	134	43/15	17	291	4879	4,31	210	3,22	157	383	29	295	4617	4,32	200	3,19	147	H75K24							
			CHOVATEL SCHWARZOVA ALZBETA																															
A4	H	-	SMRHOV 8	10	303	7379	4,48	331	3,33	246	28/08	39	296	9557	4,41	421	3,46	331	401	49	297	9112	4,42	403	3,44	313	H53C39							
			CHOVATEL SEDI VY JAN																															
A4	H	-	SOBENOV 145	8	305	8691	3,85	335	3,39	295	28/05	7	281	8736	4,31	377	3,37	295	462	15	294	8712	4,07	354	3,38	295	H100							
			CHOVATEL SEDI VY JOSEF																															
A4	H	P	MOJNE 1	15	305	9237	3,97	367	3,46	319	25/06	31	304	11257	3,85	433	3,37	380	491	46	304	10599	3,88	411	3,40	360	H98							
			CHOVATEL SITAL VACLAV																															
A4	H	H	HERMANEC-VOLNA	86	297	9088	3,81	346	3,39	308	24/30	125	296	10565	3,90	412	3,41	361	383	211	297	9963	3,87	385	3,40	339	H99							
A4	H	H	SKRYCHOV	28	302	7746	3,91	303	3,50	271	25/23	62	298	7987	4,08	325	3,54	282	387	90	300	7912	4,02	318	3,53	279	C57H39							
			CHOVATEL STAGRA-SPOL. S R. O.	114	299	8758	3,83	335	3,42	299	25/05	187	297	9710	3,95	384	3,45	335	384	301	298	9350	3,91	365	3,44	321	H83C15							
AT	H	-	MALSIN	25	295	4156	4,12	171	3,18	132	27/21	16	302	5456	3,86	211	3,21	175	452	41	298	4663	4,00	186	3,19	149	C45H38K16							
			CHOVATEL STISKALA																															
A4	H	C	DOBESICE-KRAVIN	35	294	6304	4,26	268	3,63	229	24/18	101	293	7455	4,02	299	3,47	259	374	136	293	7159	4,07	291	3,51	251	C98							
			CHOVATEL STR. ZEM SKOLA PISEK																															
A4	H	H	VESCE 17	7	299	6677	3,94	263	3,41	228	31/02	28	301	8842	4,14	366	3,43	303	440	35	301	8409	4,11	346	3,43	288	H43K35C23							
			CHOVATEL SVEC ANTONIN																															

		P R V N I L A K T A C E											DRUHE A DALSI LAKTACE					V S E C H N Y L A K T A C E							
		6	7	8	9	10	11	12	13	14	15	16	17	18	19	20	21	22	23	24	25	26	27	28	29
JIHOCESKY KRAJ																									
A4	H - RATAJE CHOVATEL SVEJDA MILOSLAV	13	304	5540	4, 20	233	3, 61	200	34/05	23	302	6397	4, 01	257	3, 45	221	553	36	303	6088	4, 08	248	3, 50	213	C70K28
A4	N C SVUCICE CHOVATEL SVOM SRO	68	294	7585	4, 18	317	3, 49	265	29/27	126	287	8315	3, 93	327	3, 43	285	410	194	289	8059	4, 01	323	3, 45	278	C72I26
A4	H H KREJNICE 7 CHOVATEL TABOR VACLAV	7	305	6589	4, 11	271	3, 40	224	33/20	18	305	7324	4, 02	294	3, 48	255	445	25	305	7118	4, 04	288	3, 46	246	V47K45
A4	H H SVATA MARI CHOVATEL TOMASEK FRANTISEK	18	304	6124	3, 73	228	3, 24	199	31/23	35	304	8219	3, 81	313	3, 30	271	442	53	304	7508	3, 79	285	3, 28	246	H59C35
AT	H - HORNÍ SLATINA 5 CHOVATEL TYMA OLDŘICH ING.	9	299	7802	3, 61	282	3, 31	258	34/19	10	303	7919	3, 61	286	3, 28	260	439	19	301	7864	3, 61	284	3, 29	259	H73K19
A4	H - HVOZDANY 40 CHOVATEL VANICEK TOMAS	32	301	9704	3, 40	330	3, 34	324	24/20	51	296	10782	3, 49	376	3, 32	358	404	83	298	10366	3, 46	358	3, 32	344	H89
A4	H C LNARSKY MALKOV CHOVATEL VOD KADOV	86	292	6600	3, 79	250	3, 54	233	29/05	110	287	6824	3, 58	245	3, 53	241	383	196	289	6726	3, 67	247	3, 53	238	C100
A4	N C LIDMOVICE VKK CHOVATEL VOD LIDMOVICE	160	296	5524	4, 13	228	3, 70	204	30/02	310	290	6165	3, 83	236	3, 53	217	389	470	292	5947	3, 93	234	3, 58	213	C95
		161	296	5503	4, 13	227	3, 70	204	30/02	310	290	6165	3, 83	236	3, 53	217	389	471	292	5939	3, 93	233	3, 58	213	C95
A4	H C PLAVSKO IVR	37	289	6427	4, 03	259	3, 57	230	26/29	103	290	8522	3, 77	322	3, 40	290	398	140	290	7968	3, 83	305	3, 44	274	C64R25
A4	H C POLSTE CHOVATEL VOD PLAVSKO	25	292	6497	3, 88	252	3, 55	231	27/19	66	293	8411	3, 70	311	3, 40	286	401	91	293	7885	3, 74	295	3, 43	271	C72R18
		62	290	6455	3, 97	256	3, 56	230	27/07	169	291	8478	3, 75	318	3, 40	288	400	231	291	7935	3, 79	301	3, 44	273	C67R22
A4	H H VEL. LHOTA CHOVATEL VOLFI ROV, A. S.	63	292	6799	3, 66	249	3, 38	230	25/12	151	286	7623	3, 75	286	3, 42	261	400	214	288	7381	3, 72	275	3, 41	252	H52C43
A4	H H MESICE CHOVATEL VOS A SZES TABOR	41	298	8114	3, 81	309	3, 38	274	24/30	51	299	8720	3, 87	337	3, 40	297	401	92	299	8450	3, 84	325	3, 39	287	H78C16
AT	H I DOLNI SVINCE CHOVATEL ZACEK JOSEF	1	305	7523	3, 56	268	3, 48	262	25/10	16	300	8614	3, 43	296	3, 30	284	393	17	301	8550	3, 44	294	3, 31	283	H95
A4	H - KLENOV 26 CHOVATEL ZAK JAROM ING. A SYN	9	299	5318	4, 13	220	3, 37	179	29/15	18	300	6501	3, 98	259	3, 37	219	388	27	299	6107	4, 02	246	3, 37	206	C90
A4	H P LIPI- PRIBYL CHOVATEL ZD SKALKA LIPI	59	298	7216	3, 79	273	3, 49	252	26/10	84	297	8801	3, 77	332	3, 46	305	415	143	298	8147	3, 78	308	3, 47	283	H55C41
A4	H Q CHLUM	27	300	6099	4, 15	253	3, 57	218	27/23	54	295	7372	4, 08	301	3, 39	250	416	81	297	6948	4, 10	285	3, 44	239	C83
A4	H Q KRASETIN	74	295	6985	3, 80	265	3, 34	233	28/09	96	301	8632	4, 01	346	3, 32	287	418	170	298	7915	3, 92	311	3, 33	264	H96
A4	H Q MRI CI CHOVATEL ZD "PODKLETAN" KREMZE	110	290	5612	3, 88	218	3, 41	191	27/16	121	291	6949	3, 88	270	3, 36	233	397	231	291	6312	3, 88	245	3, 38	213	H67C16
		211	293	6156	3, 88	239	3, 40	209	27/25	271	295	7630	3, 97	303	3, 35	256	408	482	294	6984	3, 93	275	3, 37	235	H68C21
A4	H C BELCICE	53	304	7842	4, 18	327	3, 58	281	29/07	166	300	8443	4, 15	350	3, 52	297	391	219	301	8298	4, 16	345	3, 53	293	C99
A4	H C HORNOSIN CHOVATEL ZD BELCICE	63	302	8144	4, 12	336	3, 54	288	28/24	167	300	8985	4, 08	367	3, 52	316	406	230	301	8755	4, 09	358	3, 52	308	C68I32
		116	303	8006	4, 15	332	3, 56	285	28/30	333	300	8715	4, 12	359	3, 52	307	398	449	301	8532	4, 12	352	3, 53	301	C82I18
A4	N P BERNARTICE	47	300	6064	4, 13	251	3, 54	214	26/29	90	299	6183	4, 05	251	3, 56	220	408	137	299	6142	4, 08	251	3, 55	218	C82H17
A4	N P JESTREBICE KRAVIN CHOVATEL ZD BERNARTICE	89	299	6313	4, 22	267	3, 67	232	25/02	146	295	7082	4, 14	293	3, 57	253	408	235	296	6790	4, 17	283	3, 61	245	C88H12
		136	299	6227	4, 19	261	3, 63	226	25/22	236	296	6739	4, 11	277	3, 57	240	408	372	298	6552	4, 14	271	3, 59	235	C85H13

		P R V N I L A K T A C E											D R U H E A D A L S I L A K T A C E					V S E C H N Y L A K T A C E												
		1	2	3	4	5	6	7	8	9	10	11	12	13	14	15	16	17	18	19	20	21	22	23	24	25	26	27	28	29
JIHOCESKY KRAJ																														
A4	H H	BRLOH-VKK	89	301	9671	3,76	364	3,29	318	25/18	106	301	10379	3,78	392	3,23	336	413	195	301	10056	3,77	379	3,26	328	H95J01				
A4	H P	NOVA VES III	24	300	6654	4,33	288	3,26	217	26/13	64	301	6973	4,17	291	3,29	230	450	88	301	6886	4,22	290	3,28	226	H94J01				
	CHOVATEL	ZD BRLOH	113	301	9030	3,85	348	3,28	297	25/23	170	301	9097	3,89	354	3,25	296	427	283	301	9070	3,88	352	3,26	296	H94J01				
A4	H I	BUDIŠKOVICE-VKK	85	296	6813	4,05	276	3,50	239	25/12	178	298	7301	3,92	286	3,47	254	450	263	297	7144	3,96	283	3,48	249	H50K31N16				
A4	H I	TREBETICE	92	299	7232	3,85	278	3,45	249	24/07	94	300	7114	3,75	266	3,38	240	431	186	300	7172	3,80	272	3,41	245	H87N02				
A4	H I	VESCE	51	302	7776	3,86	300	3,34	259	28/00	55	301	8167	3,91	319	3,28	268	438	106	302	7979	3,89	310	3,31	264	H86				
	CHOVATEL	ZD BUDIŠKOVICE	228	298	7197	3,92	282	3,44	248	25/15	327	299	7393	3,87	286	3,41	252	442	555	299	7313	3,89	285	3,42	250	H69K20N09				
A4	H C	BUDKOV	57	294	5462	4,13	226	3,49	190	29/09	95	297	7149	4,00	286	3,49	250	394	152	296	6517	4,04	263	3,49	227	C95				
	CHOVATEL	ZD CHLUMANY																												
A4	H C	RATIBOR	80	302	7185	4,22	303	3,56	256	30/05	228	296	7646	4,13	315	3,50	267	388	308	298	7526	4,15	312	3,51	264	C100				
	CHOVATEL	ZD CHYSKY																												
A4	H C	RAKOVICE	68	301	6268	4,04	253	3,63	227	27/15	134	293	6922	3,99	276	3,54	245	384	202	295	6702	4,01	269	3,56	239	C100				
	CHOVATEL	ZD CIMELICE																												
A4	H P	CIZKRAJICE	47	300	5856	4,01	235	3,47	203	32/01	104	293	6879	4,03	277	3,40	234	412	151	295	6561	4,02	264	3,42	224	C54H40				
	CHOVATEL	ZD CIZKRAJICE																												
A4	H C	KOZLI	64	292	5144	4,31	222	3,49	179	29/04	155	289	6797	4,11	280	3,40	231	382	219	290	6314	4,16	263	3,42	216	C99				
A4	H -	ZLIVICE-VKK	153	294	5215	4,64	242	3,67	191	28/14	290	290	6243	4,29	268	3,51	219	372	443	291	5888	4,40	259	3,56	210	C100				
	CHOVATEL	ZD CIZOVA	217	294	5194	4,55	236	3,62	188	28/20	445	289	6436	4,23	272	3,47	223	376	662	291	6029	4,32	260	3,51	212	C99				
A4	H -	KLOUZOVICE-ROBOT H1	102	291	8197	3,63	298	3,43	281	28/22	48	286	8128	3,72	302	3,41	277	370	150	289	8175	3,66	299	3,43	280	H63K19C16				
A4	H C	KLOUZOVICE-ROBOT H2	1	305	5420	4,45	241	3,82	207	30/19	101	294	9090	3,71	337	3,46	315	389	102	294	9054	3,71	336	3,46	314	C77R13				
A4	H C	KLOUZOVICE-VAZNA S	8	276	7230	3,81	275	3,29	238	32/09	47	293	7616	4,05	308	3,38	257	402	55	290	7560	4,01	303	3,37	255	C53H32K13				
A4	H C	PORIN	48	301	7515	3,49	263	3,57	269	30/01	115	297	7508	3,58	269	3,48	262	418	163	298	7510	3,55	267	3,51	264	C77H13				
	CHOVATEL	ZD DOL. HORICE	159	293	7925	3,60	285	3,47	275	29/10	311	294	8134	3,71	302	3,45	281	399	470	294	8063	3,68	296	3,46	279	C56H31K13				
A4	N P	HORUSICE NK	31	294	5829	4,18	244	3,49	203	30/20	43	295	6185	4,20	260	3,48	215	404	74	294	6036	4,19	253	3,49	210	C73K12				
	CHOVATEL	ZD HORUSICE																												
A4	H H	DOBREJOVICE	38	299	6814	3,78	258	3,27	223	25/10	81	299	7543	4,12	311	3,29	248	422	119	299	7310	4,02	294	3,28	240	H99				
A4	H H	HOSIN	43	305	8091	3,74	302	3,27	265	24/21	71	299	8496	3,96	336	3,30	281	458	114	301	8343	3,88	323	3,29	275	H98				
A4	H H	HRDEJOVICE	32	301	7720	4,12	318	3,30	255	24/18	76	303	9417	4,00	377	3,27	308	431	108	303	8914	4,03	360	3,28	292	H100				
	CHOVATEL	ZD HOSIN	113	302	7556	3,86	292	3,28	248	24/27	228	301	8465	4,03	341	3,29	278	436	341	301	8164	3,98	325	3,28	268	H99				
A4	H C	DMYSTICE	47	296	6556	3,72	244	3,59	236	33/25	138	296	6718	3,71	250	3,55	238	394	185	296	6677	3,72	248	3,56	238	C97				
A4	H C	HREJKOVICE	43	299	5551	4,04	224	3,51	195	33/18	119	296	6362	4,12	262	3,56	226	392	162	297	6147	4,10	252	3,55	218	C97				
	CHOVATEL	ZD HREJKOVICE	90	298	6076	3,86	235	3,56	216	33/22	257	296	6553	3,90	255	3,55	233	393	347	296	6429	3,89	250	3,55	228	C97				
A4	H I	HRSICE VKK	123	292	7341	3,87	284	3,50	257	26/14	155	290	8314	3,84	319	3,39	282	407	278	291	7883	3,85	303	3,44	271	H87N04				
	CHOVATEL	ZD HRSICE																												
A4	H C	KOZMICE	55	299	5385	4,53	244	3,64	196	30/23	105	293	5686	4,46	253	3,56	202	436	160	295	5582	4,48	250	3,58	200	C97				
	CHOVATEL	ZD HROBY																												
A4	H C	BUK I	44	295	6570	3,95	259	3,61	237	28/10	65	298	7285	3,87	282	3,54	258	406	109	297	6997	3,90	273	3,57	249	C82H12				
A4	H C	POLIKNO	37	295	6160	4,10	253	3,73	230	27/27	68	294	7074	3,95	279	3,58	254	410	105	294	6752	3,99	270	3,63	245	C83				
	CHOVATEL	ZD J HRADEC	81	295	6383	4,01	256	3,66	234	28/04	133	296	7177	3,91	281	3,56	256	408	214	295	6877	3,95	271	3,60	247	C82H12				
A4	H P	RYCHNOV-MUSIL	10	301	3846	4,06	156	3,04	117	29/20	63	300	4345	3,84	167	3,10	135	456	73	300	4277	3,86	165	3,09	132	C66H30				
	CHOVATEL	ZD KAMENNA																												

		P R V N I L A K T A C E											D R U H E A D A L S I L A K T A C E											V S E C H N Y L A K T A C E										
		1	2	3	4	5	6	7	8	9	10	11	12	13	14	15	16	17	18	19	20	21	22	23	24	25	26	27	28	29				
JIHOCESKY KRAJ																																		
A4	H P KOVAROV II	8	305	6673	4, 14	276	3, 40	227	33/07	38	297	7406	4, 14	307	3, 29	244	426	46	299	7278	4, 14	301	3, 31	241	H65C32									
A4	H P RADVANOV KS	191	301	6689	4, 07	272	3, 54	237	27/02	340	298	8289	4, 07	337	3, 46	287	402	531	299	7713	4, 07	314	3, 49	269	H54C44									
	CHOVATEL ZD KOVAROV	199	301	6688	4, 07	272	3, 53	236	27/09	378	298	8200	4, 07	334	3, 45	283	404	577	299	7679	4, 07	313	3, 47	267	H55C43									
A4	H C KRC	61	297	6563	4, 23	278	3, 56	234	28/21	117	294	6723	4, 01	270	3, 46	233	404	178	295	6668	4, 09	272	3, 50	233	C78H17									
	CHOVATEL ZD KRC																																	
A4	H C KUNZAK IV R150	87	295	5920	4, 35	257	3, 61	213	38/17	190	289	6077	4, 26	259	3, 50	213	441	277	291	6028	4, 29	258	3, 53	213	C74H13K13									
	CHOVATEL ZD KUNZAK																																	
A4	H C LIBIN 2R									17	284	6055	3, 96	240	3, 46	210	415	17	284	6055	3, 96	240	3, 46	210	C93									
A4	H C LIBIN 6R	47	286	6275	4, 14	260	3, 52	221	27/24	74	285	7000	4, 08	285	3, 50	245	386	121	286	6718	4, 10	275	3, 51	236	C97									
	CHOVATEL ZD LIBIN	47	286	6275	4, 14	260	3, 52	221	27/24	91	285	6823	4, 06	277	3, 49	238	391	138	285	6637	4, 08	271	3, 50	232	C96									
A4	H C HAJANY	85	290	6137	4, 17	256	3, 51	215	32/26	142	287	6554	4, 11	269	3, 45	226	382	227	288	6398	4, 13	264	3, 47	222	C97									
A4	H C ZAHORCICE	17	296	6149	4, 23	260	3, 41	209	33/01	35	286	6565	4, 04	266	3, 40	224	400	52	289	6429	4, 10	264	3, 41	219	C94									
	CHOVATEL ZD LNARE	102	291	6139	4, 18	257	3, 49	214	32/27	177	287	6556	4, 10	269	3, 44	226	386	279	288	6404	4, 13	264	3, 46	222	C96									
A4	H P LOCENICE- VKK	69	298	6758	4, 02	272	3, 37	228	27/03	164	298	7476	4, 08	305	3, 38	253	392	233	298	7263	4, 06	295	3, 38	245	C56H43									
A4	H P MOKRY LOM VKK	115	301	7769	3, 83	297	3, 44	267	26/19	230	295	8521	3, 82	325	3, 43	292	385	345	297	8270	3, 82	316	3, 43	284	C58H41									
	CHOVATEL ZD LOCENICE	184	300	7390	3, 89	288	3, 42	252	26/24	394	297	8086	3, 92	317	3, 41	276	388	578	298	7864	3, 91	307	3, 41	268	C57H41									
A4	H C KVETOV- VKK	114	297	5781	4, 03	233	3, 71	214	28/11	235	292	6650	4, 00	266	3, 58	238	370	349	294	6366	4, 01	255	3, 62	230	C100									
	CHOVATEL ZD MLEVSKO																																	
A4	H P MOJNE I	58	301	7438	4, 01	298	3, 44	256	26/20	103	300	9018	3, 95	356	3, 35	302	422	161	300	8449	3, 97	335	3, 38	286	H70C28									
	CHOVATEL ZD MOJNE																																	
A4	H C NEMEJICE	63	294	5779	3, 98	230	3, 63	210	29/12	130	291	6845	3, 97	272	3, 53	242	390	193	292	6497	3, 97	258	3, 56	231	C98									
	CHOVATEL ZD NEMEJICE																																	
A4	H C LHOTA POD HORAMI	161	298	6302	4, 16	262	3, 54	223	27/02	200	297	7563	4, 06	307	3, 43	260	394	361	298	7001	4, 10	287	3, 47	243	C99									
A4	N C MALESI CE	29	290	5630	3, 85	217	3, 51	198	26/18	89	297	7301	3, 88	283	3, 41	249	399	118	295	6890	3, 88	267	3, 43	236	C99									
	CHOVATEL ZD NOVA DRITEN	190	297	6199	4, 12	255	3, 53	219	26/30	289	297	7482	4, 01	300	3, 43	256	396	479	297	6973	4, 05	282	3, 46	242	C99									
A4	H P ZD N. VCELNICE K348	56	302	7326	3, 99	292	3, 40	249	25/22	197	297	9102	4, 05	368	3, 42	311	388	253	298	8709	4, 04	352	3, 41	297	H83K13									
	CHOVATEL ZD NOVA VCELNICE																																	
A4	H H NOVA VES	75	299	9557	3, 48	333	3, 28	313	25/23	105	297	10171	3, 49	355	3, 34	340	398	180	298	9915	3, 49	346	3, 32	329	H99									
	CHOVATEL ZD NOVA VES																																	
A4	H P NOVOSEDLY VKK	121	298	7418	4, 08	303	3, 51	260	27/18	151	290	7358	4, 07	299	3, 47	255	417	272	294	7385	4, 07	301	3, 49	257	H78K13									
A4	H P VOLENICE VBJ	82	300	8547	3, 85	329	3, 40	291	26/08	148	292	9043	3, 78	342	3, 36	304	412	230	295	8866	3, 81	337	3, 38	299	H96									
	CHOVATEL ZD NOVOSEDLY	203	299	7874	3, 98	313	3, 46	273	27/02	299	291	8192	3, 91	321	3, 41	279	415	502	294	8063	3, 94	318	3, 43	277	H87									
A4	N C OPARANY I	105	294	5298	3, 97	210	3, 64	193	33/03	315	295	6246	3, 82	239	3, 50	219	406	420	294	6009	3, 85	232	3, 53	212	C94									
	CHOVATEL ZD OPARANY																																	
A4	H P HALA K532	89	297	8282	3, 95	327	3, 42	283	26/12	101	295	9785	3, 90	382	3, 38	330	394	190	296	9081	3, 92	356	3, 40	308	H85C13									
A4	H H OMD	10	300	6933	4, 02	279	3, 59	249	27/25	36	302	8362	3, 85	322	3, 40	284	418	46	301	8051	3, 89	313	3, 43	276	H55C43									
A4	H P PL. ZDAR VKK II	48	300	6055	4, 08	247	3, 63	220	26/09	271	296	7615	3, 78	288	3, 48	265	386	319	297	7380	3, 82	282	3, 50	258	C85H15									
A4	H P PL. ZDAR VKK III	109	290	6067	4, 06	246	3, 60	218	26/10	130	293	8177	4, 04	330	3, 55	290	381	239	292	7215	4, 05	292	3, 57	257	C99									
	CHOVATEL ZD PL. ZDAR	256	295	6869	4, 02	276	3, 53	242	26/12	538	296	8208	3, 88	318	3, 47	285	388	794	295	7776	3, 92	305	3, 49	271	C69H30									
A4	H - DOMAMYSL	121	296	8189	3, 67	301	3, 29	269	25/22	188	294	9220	3, 64	336	3, 23	298	400	309	295	8816	3, 65	322	3, 25	287	H94									

I I I I I				I P R V N I L A K T A C E I												I DRUHE A DALSI LAKTACE I						I V S E C H N Y L A K T A C E I																									
I	I	I	I	I	I	I	I	I	I	I	I	I	I	I	I	I	I	I	I	I	I	I	I	I	I	I	I	I	I	I	I	I	I	I	I	I	I	I	I	I	I	I	I	I	I	I	I
I	11	21	31	4	I	5	I	6	7	8	9	10	11	12	13	I	14	15	16	17	18	19	20	21	I	22	23	24	25	26	27	28	29	I													
I	I	I	I	I	I	I	I	I	I	I	I	I	I	I	I	I	I	I	I	I	I	I	I	I	I	I	I	I	I	I	I	I	I	I	I	I											

JIHOCESKY KRAJ

A4	H	-	RODNA CHOVATEL ZD POJBUKY	51	294	7931	3,94	312	3,46	275	25/24	103	292	8359	4,04	337	3,55	297	379	154	293	8217	4,00	329	3,52	289	C48H38K13	463	294	8617	3,76	324	3,34	288	H75C16
A4	H	C	C. OLESNA IV CHOVATEL ZD POPELIN	34	300	7090	4,00	284	3,52	249	29/26	211	296	8290	3,98	330	3,48	289	374	245	296	8123	3,99	324	3,49	283	C100								
A4	H	C	TYNICE	68	291	6850	3,94	270	3,42	234	32/23	102	288	7577	3,96	300	3,41	259	388	170	289	7286	3,95	288	3,41	249	C100								
A4	H	C	ZHOR 4R CHOVATEL ZD PRESTENICE	80	287	5676	4,15	236	3,50	198	32/27	162	288	6687	4,19	280	3,51	235	377	242	288	6353	4,18	265	3,50	223	C100								
				148	289	6216	4,04	251	3,46	215	32/25	264	288	7031	4,09	288	3,47	244	381	412	289	6738	4,07	275	3,46	233	C100								
A4	H	H	PRESTOVICE VKK CHOVATEL ZD PRESTOVICE	90	305	7635	3,70	283	3,35	256	29/17	103	301	7442	3,76	280	3,35	249	555	193	303	7532	3,73	281	3,35	252	H100								
A4	H	C	V. RATMIROV CHOVATEL ZD RADELO V. RATMIROV	92	293	6456	3,96	256	3,65	235	30/19	139	292	7771	3,78	293	3,57	277	389	231	292	7248	3,84	278	3,59	260	C85								
A4	H	C	RATIBOR NK CHOVATEL ZD RATIBOR	45	300	6952	4,19	291	3,60	251	27/19	101	297	8008	4,01	321	3,52	282	397	146	298	7682	4,06	312	3,55	272	C57H26K16								
A4	H	P	BEDNAREC	61	301	6982	4,08	285	3,76	262	30/17	82	298	9180	3,76	345	3,54	325	424	143	300	8242	3,88	319	3,62	298	R64C28								
A4	H	P	ZDESOU CHOVATEL ZD RODVINOVA	95	297	6218	4,16	259	3,67	228	31/06	258	294	7805	3,95	309	3,40	265	391	353	295	7378	4,00	295	3,46	255	C64R19K14								
				156	299	6517	4,13	269	3,71	242	30/29	340	295	8137	3,90	318	3,44	280	399	496	296	7627	3,96	302	3,51	268	C53R32K12								
A4	H	C	MAKOV CHOVATEL ZD SKALKA, MAKOV	43	302	6576	4,10	270	3,58	236	27/21	76	297	7402	3,97	294	3,49	258	389	119	299	7104	4,01	285	3,52	250	C81K12								
A4	H	-	SMILOVY HORY CHOVATEL ZD SMILOVY HORY	47	298	5251	4,10	215	3,61	190	29/22	142	295	6332	4,02	254	3,52	223	412	189	296	6063	4,03	245	3,54	215	C94								
A4	H	H	VNOROVICE VKK CHOVATEL ZD STARE HOBZI	63	297	7510	3,77	283	3,33	250	26/11	166	294	8339	3,87	323	3,35	279	405	229	295	8111	3,85	312	3,34	271	H85C13								
A4	H	C	STRMILOV CHOVATEL ZD STRMILOV	52	298	5088	4,01	204	3,45	175	32/17	110	300	6306	4,12	260	3,49	220	390	162	299	5915	4,09	242	3,48	206	C79K12								
A4	H	C	HLUPIN	23	300	5520	4,12	227	3,55	196	28/21	38	299	5557	4,00	223	3,45	192	421	61	299	5543	4,05	224	3,48	193	C73H16								
A4	H	C	NAHOSIN	30	300	5716	4,30	246	3,52	201	29/13	44	286	5070	4,27	216	3,52	178	427	74	291	5332	4,28	228	3,52	188	C77H13								
A4	H	C	TREBOHOSTICE DOLNI CHOVATEL ZD TREBOHOSTICE	54	300	6083	4,20	256	3,43	209	30/01	66	294	5881	4,24	250	3,49	205	438	120	297	5972	4,23	252	3,46	207	C68H18K14								
				107	300	5859	4,21	247	3,48	204	29/18	149	293	5557	4,19	233	3,49	194	430	256	296	5683	4,20	239	3,48	198	C71H17K12								
A4	H	P	TREBONIN NK I CHOVATEL ZD TREBONIN	70	300	7676	4,13	317	3,26	251	26/20	116	300	8711	4,13	360	3,33	290	413	186	300	8322	4,13	344	3,30	275	H84C13								
A4	N	C	PRAZAK CHOVATEL ZD VODNANY	47	293	6146	4,46	274	3,58	220	30/26	85	293	7000	4,24	297	3,46	242	393	132	293	6696	4,32	289	3,50	234	C89								
A4	H	C	CECELOVICE CHOVATEL ZD ZABORI	63	298	6095	4,09	249	3,59	219	29/10	88	291	6060	4,12	250	3,53	214	428	151	294	6075	4,11	250	3,55	216	C89								
A4	H	C	PASEKY CHOVATEL ZD ZDAR	73	298	5618	4,12	231	3,52	198	27/08	41	291	6369	4,18	266	3,44	219	409	114	295	5888	4,14	244	3,49	206	C94								
A4	H	P	JILEM 3 CHOVATEL ZD ZDAR	5	297	5512	4,23	233	3,52	194	31/15	20	304	6223	3,93	244	3,33	207	454	25	303	6080	3,98	242	3,36	205	C80K14								

		P R V N I L A K T A C E											D R U H E A D A L S I L A K T A C E											V S E C H N Y L A K T A C E										
		6	7	8	9	10	11	12	13	14	15	16	17	18	19	20	21	22	23	24	25	26	27	28	29									
JIHOCESKY KRAJ																																		
A4	H H	MALOVICKY NOVA	54	301	7640	3,89	297	3,44	263	27/14	161	299	8405	4,11	346	3,40	286	422	215	299	8213	4,06	333	3,41	280	H98								
		CHOVATEL ZEAS AGRO A. S. RABIN																																
A4	H C	PEKNA DK									5	263	4369	3,77	165	3,36	147	423	5	263	4369	3,77	165	3,36	147	C96								
		CHOVATEL ZEFA SPOL. S R. O.																																
A4	H C	ZBYTINY POR.	56	293	4467	3,67	164	3,33	149	29/26	247	296	5520	3,65	201	3,36	185	415	303	295	5325	3,65	194	3,35	179	C97								
		CHOVATEL ZEFA ZBYTINY S. R. O.																																
A4	H -	SEBIROV	30	290	5244	4,06	213	3,40	178	28/09	80	293	6743	3,70	249	3,33	224	397	110	292	6334	3,78	239	3,34	212	C97								
		CHOVATEL ZEM B. B. S. R. O.																																
A4	H C	VLCI JAMY	21	302	5372	3,97	213	3,39	182	34/26	65	300	6607	3,76	248	3,33	220	405	86	301	6306	3,80	240	3,34	211	C78R14								
		CHOVATEL ZEM FARMA HOSNA L.																																
A4	N P	BRANISOV- LISK.	41	301	8301	3,42	284	3,27	272	25/28	54	295	8097	3,56	288	3,37	273	402	95	298	8185	3,50	286	3,33	272	H74C23								
A4	N P	KRENOVICE	119	292	7318	3,73	273	3,30	242	25/15	132	289	8360	3,76	315	3,29	275	400	251	291	7866	3,75	295	3,30	259	H76C19								
A4	N P	ZABOVRESKY	140	289	6861	3,75	258	3,30	227	25/20	197	288	7766	3,85	299	3,30	256	416	337	288	7390	3,81	282	3,30	244	H67C27								
		CHOVATEL ZEM SPOL. DUBNE A. S.	300	292	7239	3,69	267	3,30	239	25/19	383	289	8017	3,78	303	3,31	265	409	683	290	7676	3,74	287	3,30	254	H71C24								
A4	N C	KRAJNICKO	10	266	5251	4,24	223	3,40	179	31/20	12	264	5491	4,12	226	3,44	189	392	22	265	5382	4,17	225	3,42	184	C95								
A4	N C	KRAJNICKO	9	272	5356	4,05	217	3,20	171	31/12	6	257	4607	3,98	183	3,27	151	408	15	266	5056	4,02	203	3,23	163	C88								
		CHOVATEL ZEMCHEBA SPOL SRO	19	268	5301	4,15	220	3,30	175	31/16	18	262	5196	4,07	212	3,39	176	397	37	265	5250	4,11	216	3,34	176	C92								
A4	H H	VKK LOM	58	302	7232	3,71	268	3,50	253	25/24	51	295	7226	3,58	259	3,43	248	412	109	299	7229	3,65	264	3,46	250	H84								
		CHOVATEL ZEMEDEL. SPOL. SLAPY																																
A4	H H	SOUSEDOVICE- AUTOMAT	77	299	7294	3,85	281	3,44	251	26/25	85	299	8360	3,77	315	3,38	283	413	162	299	7853	3,81	299	3,41	268	H93								
A4	H H	SOUSEDOVICE- DOJIRNA	2	266	6419	3,53	227	3,44	221	32/12	4	303	9186	4,01	369	3,47	319	466	6	291	8264	3,89	321	3,46	286	H90								
		CHOVATEL ZEMEDEL. ZAS. A NAKUP	79	298	7272	3,84	279	3,44	250	26/29	89	300	8397	3,79	318	3,39	285	416	168	299	7868	3,81	300	3,41	268	H93								
A4	H P	CHODEC	90	294	7854	4,23	332	3,32	261	26/00	147	289	8745	4,46	390	3,31	289	408	237	291	8407	4,38	368	3,31	279	H87								
		CHOVATEL ZEMEDEL. DRUZSTVO																																
A4	H C	DOBSICE	66	303	7155	4,13	295	3,64	260	29/29	162	302	8028	3,95	317	3,53	283	396	228	302	7775	3,99	311	3,56	277	C100								
		CHOVATEL ZEMEDELSTVI BLATNA																																
A4	H P	MICOVICE- K248	69	297	6985	3,79	265	3,40	237	28/24	170	297	7456	3,80	283	3,36	250	399	239	297	7320	3,80	278	3,37	247	C48H46								
		CHOVATEL ZEMI A. S. MICOVICE																																
A4	H P	ZUBCICE VKK	100	298	7780	3,97	309	3,41	265	28/18	157	296	8878	3,96	351	3,35	298	425	257	297	8451	3,96	335	3,37	285	H66C20								
		CHOVATEL ZEMOS ZUBCICE S. R. O.																																
A4	H C	STRUNKOVICE	76	292	6080	3,95	240	3,49	212	27/13	162	292	7629	3,99	304	3,45	264	369	238	292	7134	3,98	284	3,46	247	C99								
		CHOVATEL ZEMPO VOS STRUNKOVIC																																
A4	H P	PISECNE	104	290	5699	3,94	224	3,39	193	27/12	153	287	6316	3,94	249	3,37	213	422	257	288	6067	3,94	239	3,38	205	C80H18								
		CHOVATEL ZEMSPOL. DESNA, S. R. O.																																
A4	H P	O RADOUN IIR	5	295	7046	3,89	274	3,31	233	24/02	9	302	9360	3,46	324	3,26	305	380	14	300	8533	3,59	306	3,27	279	H91								
A4	H P	O. RADOUN	141	301	7899	3,91	309	3,30	261	26/05	289	300	9536	3,75	357	3,28	313	406	430	301	8999	3,79	342	3,29	296	H94								
		CHOVATEL ZEVEKA, A. S.	146	301	7870	3,91	308	3,30	260	26/03	298	300	9531	3,74	356	3,28	312	405	444	301	8985	3,79	340	3,28	295	H94								
A4	N C	CESKA LHOTA- CUT.	31	298	5715	4,15	237	3,45	197	28/20	119	296	6260	4,15	260	3,39	212	447	150	296	6147	4,15	255	3,40	209	C84								
A4	N C	HLAVATCE - CUTKA	25	300	5540	4,19	232	3,53	196	29/20	90	297	6209	4,22	262	3,45	214	440	115	297	6064	4,21	255	3,47	210	C95								

		P R V N I L A K T A C E											D R U H E A D A L S I L A K T A C E										V S E C H N Y L A K T A C E				
		6	7	8	9	10	11	12	13	14	15	16	17	18	19	20	21	22	23	24	25	26	27	28	29		
JIHOCESKY KRAJ																											
A4	N C SEDLEC VKK CHOVATEL ZOD "BLATA" SEDLEC	179	301	5511	4,34	239	3,63	200	29/01	204	297	6341	4,27	271	3,49	221	414	383	299	5953	4,30	256	3,55	211	C98		
		235	300	5541	4,30	238	3,59	199	29/01	413	297	6289	4,22	265	3,45	217	429	648	298	6018	4,25	256	3,50	211	C95		
A4	N - ZALSI CHOVATEL ZOD BLATA BORKOVICE	39	301	7421	4,12	306	3,41	253	35/30	81	297	8578	4,11	352	3,29	282	410	120	298	8202	4,11	337	3,32	273	H63K17		
A4	H C BOROVANY VKK CHOVATEL ZOD BOROVANY	154	292	6954	4,28	298	3,62	252	28/23	347	290	7692	4,26	327	3,55	273	389	501	290	7465	4,26	318	3,57	267	C99		
A4	N C BRANICE N CHOVATEL ZOD BRANICE	56	297	5250	4,26	224	3,54	186	28/28	174	290	5628	4,22	237	3,51	198	399	230	292	5536	4,23	234	3,52	195	C93		
A4	H P BUDISLAV CHOVATEL ZOD CHOUSTNIK	73	297	7517	3,86	290	3,55	267	26/29	72	295	8251	3,72	307	3,45	284	417	145	296	7882	3,78	298	3,50	276	H57C38		
A4	H P CHRBNONIN CHOVATEL ZOD CHOUSTNIK	91	299	6771	4,02	272	3,36	228	27/26	150	299	7592	4,08	309	3,38	257	448	241	299	7282	4,06	295	3,37	246	C50H45		
		164	298	7103	3,94	280	3,45	245	27/14	222	297	7806	3,95	309	3,40	266	438	386	298	7507	3,95	296	3,42	257	H48C46		
A4	N P UJEZDEC CHOVATEL ZOD CI CENICE	45	301	7010	4,05	284	3,47	243	31/21	82	301	7560	3,96	299	3,43	260	423	127	301	7365	3,99	294	3,44	254	C91		
A4	H P KLUKY CHOVATEL ZOD KLUKY	131	296	8428	3,75	316	3,35	282	28/24	92	295	9005	3,98	358	3,34	300	427	223	296	8666	3,85	334	3,34	290	H97		
A4	H P KOLNY VKK CHOVATEL ZOD KOLNY	80	301	7054	4,09	289	3,37	238	26/00	162	300	8490	4,11	349	3,31	281	425	242	300	8015	4,10	329	3,33	267	H58C39		
A4	H C KESTRANY CHOVATEL ZOD MAJ V KESTRANECH	122	299	6234	3,88	242	3,44	215	32/07	327	296	7183	3,90	280	3,35	241	431	449	297	6925	3,90	270	3,38	234	H39C38R14		
A4	H H BABICE CHOVATEL ZOD NEMCICE	113	295	7050	3,81	268	3,45	243	28/22	142	292	7670	3,83	294	3,38	259	400	255	294	7395	3,82	282	3,41	252	H99		
A4	H C ULEHLE CHOVATEL ZOD NEMETICE	41	288	5932	4,01	238	3,62	215	30/03	95	292	6704	3,95	265	3,51	236	410	136	291	6472	3,97	257	3,54	229	C97		
A4	H C CHLUMEC VKK CHOVATEL ZOD OLESNIK	67	298	5997	4,22	253	3,49	209	27/15	197	297	7551	4,03	305	3,32	251	394	264	297	7157	4,07	292	3,36	240	C100		
A4	H P LITOCHOVICE CHOVATEL ZOD PREDSLAVICE	117	295	5785	3,88	224	3,57	207	29/30	288	294	6787	3,58	243	3,44	234	405	405	295	6498	3,65	237	3,48	226	C86H13		
A4	H H BOZETICE I	97	300	7047	3,42	241	3,33	235	26/03	123	300	8320	3,40	283	3,26	271	419	220	300	7758	3,41	264	3,29	255	H100		
A4	H H SEPEKOV BOX CHOVATEL ZOD SEPEKOV	80	297	6691	3,93	263	3,41	228	25/15	134	294	7422	3,91	290	3,36	250	417	214	295	7149	3,91	280	3,38	242	H98		
		177	299	6886	3,64	251	3,37	232	25/25	257	297	7852	3,65	287	3,31	260	418	434	298	7458	3,65	272	3,33	249	H99		
A4	H C BUZICE	33	293	5735	4,21	242	3,63	208	29/19	83	290	6181	4,22	261	3,53	218	378	116	291	6054	4,22	255	3,56	215	C99		
A4	H C SKALICANY CHOVATEL ZOD SKVORETICE	25	299	6218	4,13	257	3,57	222	30/01	54	296	6227	4,06	253	3,51	219	383	79	297	6224	4,08	254	3,53	220	C99		
		58	296	5944	4,18	248	3,60	214	29/25	137	292	6199	4,16	258	3,53	219	380	195	293	6123	4,16	255	3,55	217	C99		
A4	H C MIRETICE	22	305	5941	4,09	243	3,48	207	31/05	14	300	6023	3,68	221	3,33	201	404	36	303	5973	3,93	235	3,42	204	C87		
A4	H - MIRETICE NOVA	36	296	4748	4,00	190	3,58	170	31/11	93	297	6762	3,85	260	3,43	232	409	129	297	6200	3,88	241	3,47	215	C81		
A4	H C NESPICICE CHOVATEL ZOD VACOV	25	303	5956	3,96	236	3,52	209	29/10	42	297	7670	3,72	285	3,34	256	442	67	299	7030	3,80	267	3,40	239	C73R15		
		83	301	5428	4,02	218	3,53	192	30/21	149	297	6948	3,79	264	3,40	236	418	232	299	6405	3,86	247	3,44	220	C79		
A4	H P HOSPRIZ CHOVATEL ZP HOSPRIZ, A. S.	86	302	9020	3,61	325	3,31	299	26/15	135	296	9697	3,69	357	3,35	325	423	221	298	9433	3,66	345	3,34	315	H71K20		

		P R V N I L A K T A C E											D R U H E A D A L S I L A K T A C E											V S E C H N Y L A K T A C E										
		6	7	8	9	10	11	12	13	14	15	16	17	18	19	20	21	22	23	24	25	26	27	28	29									
JIHOCESKY KRAJ																																		
A4	N C PLAV CHOVATEL ZP MALSE A. S.	69	302	5610	4, 57	256	3, 35	188	33/18	100	294	5508	4, 51	248	3, 38	186	404	169	297	5550	4, 53	252	3, 37	187	C95									
A4	H C VAL CHOVATEL ZS OSTROV S. R. O.	26	297	5874	4, 15	244	3, 48	205	30/00	84	296	6408	3, 87	248	3, 53	226	378	110	296	6282	3, 93	247	3, 52	221	C91									
A4	H C SMET LHOTA II CHOVATEL ZVOD SMETANOVA LHOTA	57	297	5503	4, 21	232	3, 61	199	25/08	123	289	6700	4, 15	278	3, 49	234	379	180	292	6321	4, 17	263	3, 52	223	C100									
A4	H C NEMYSL CHOVATEL ZVS NEMYSL SRO	50	298	6086	4, 01	244	3, 57	218	27/12	142	291	6168	3, 94	243	3, 52	217	396	192	293	6146	3, 96	243	3, 53	217	C90									
VYSLEDKY ZA JIHOCESKY KRAJ		13259	297	6905	3, 94	272	3, 44	237	28/06	25264	295	7663	3, 92	301	3, 40	261	407	38523	296	7402	3, 93	291	3, 41	253	C52H40									
PLZENSKY KRAJ																																		
A4	H P NEZBAVETICE	76	299	6783	3, 94	267	3, 41	231	25/20	155	290	7427	3, 93	292	3, 36	250	414	231	293	7215	3, 93	284	3, 38	244	C70H27									
A4	H P ZELCANY CHOVATEL AG-PRODUKT A. S.	40	293	7437	4, 19	311	3, 44	256	26/00	38	290	8614	4, 27	368	3, 33	287	389	78	292	8010	4, 23	339	3, 38	271	C72H23									
		116	297	7008	4, 03	283	3, 42	240	25/23	193	290	7661	4, 01	307	3, 36	257	409	309	293	7416	4, 01	298	3, 38	251	C70H25									
A4	H C DRAZENOV II	120	294	6190	3, 98	246	3, 54	219	26/04	215	289	6643	4, 10	272	3, 51	233	387	335	291	6480	4, 06	263	3, 52	228	C71R27									
A4	H C PETROVICE CHOVATEL AGRIMA DRAZENOV A. S.	43	297	6132	4, 01	246	3, 52	216	26/01	101	296	6650	4, 01	266	3, 51	233	391	144	296	6496	4, 01	260	3, 51	228	C69R29									
		163	295	6174	3, 99	246	3, 54	218	26/03	316	291	6645	4, 07	270	3, 51	233	388	479	292	6485	4, 04	262	3, 52	228	C70R28									
A4	H P POLENKA CHOVATEL AGRO POLEN, A. S.	19	295	5245	4, 41	231	3, 48	183	28/15	43	295	5599	4, 34	243	3, 55	199	388	62	295	5490	4, 36	240	3, 53	194	C82H14									
A4	N H STANKOV CHOVATEL AGRO STANKOV A. S.	243	300	7499	3, 87	290	3, 45	259	24/13	384	298	8438	3, 76	317	3, 34	282	395	627	299	8074	3, 80	307	3, 38	273	R97									
A4	H H CTIBOR	30	295	7014	3, 65	256	3, 54	248	28/08	67	284	6881	3, 67	253	3, 41	234	429	97	288	6922	3, 66	254	3, 45	239	H53K42									
A4	H H TRIDVORI VKK CHOVATEL AGROCAS S. R. O.	136	294	6683	3, 84	257	3, 54	237	27/02	123	296	7506	3, 89	292	3, 45	259	399	259	295	7074	3, 87	273	3, 49	247	K56H29C14									
		166	294	6743	3, 80	256	3, 54	239	27/09	190	292	7286	3, 82	278	3, 43	250	410	356	293	7033	3, 81	268	3, 48	245	K50H38									
A4	H C ZALUZI CHOVATEL AGROCHLUM S. R. O.	28	292	5222	4, 12	215	3, 39	177	33/22	111	289	5948	4, 07	242	3, 41	203	445	139	290	5802	4, 08	237	3, 41	198	C98									
A4	H P ML. SMOLIVEC	134	296	6051	3, 72	225	3, 52	213	27/18	240	292	7469	3, 69	276	3, 45	258	396	374	294	6961	3, 70	258	3, 47	242	C95									
A4	H P ML. SMOLIVEC	1	305	7884	3, 74	295	3, 27	258	26/29	17	304	7412	3, 69	273	3, 38	250	420	18	304	7438	3, 69	274	3, 37	251	C62H24K15									
A4	H P RESANICE	149	297	7533	3, 69	278	3, 37	254	25/15	160	296	8903	3, 68	328	3, 35	298	422	309	296	8242	3, 68	304	3, 36	277	H78C14									
A4	H P ST. SMOLIVEC- VKK CHOVATEL AGROCHOV KASEJOVICE	135	299	5880	3, 90	229	3, 58	211	26/16	219	291	6797	3, 79	258	3, 51	238	387	354	294	6447	3, 83	247	3, 53	228	C98									
		419	297	6527	3, 76	245	3, 48	227	26/15	636	293	7597	3, 72	283	3, 44	261	400	1055	295	7172	3, 73	268	3, 45	247	C69H27									
A4	H H HOSTOUN CHOVATEL AGROFARM KONOPIK+SYN	34	297	7648	3, 81	292	3, 56	272	24/25	59	300	10011	3, 65	366	3, 36	336	408	93	299	9147	3, 70	339	3, 42	313	H100									
A4	H P STARE SEDLISTE 357 CHOVATEL AGROKLAS ST. SEDLISTE	96	299	8385	3, 59	301	3, 31	278	26/09	230	298	8819	3, 73	329	3, 31	291	430	326	298	8691	3, 69	321	3, 31	287	H93									
A4	H P LHovice	32	302	5245	4, 19	220	3, 56	187	29/21	85	294	5910	4, 15	245	3, 48	205	446	117	296	5728	4, 16	238	3, 50	200	C86									

		P R V N I L A K T A C E											D R U H E A D A L S I L A K T A C E										V S E C H N Y L A K T A C E									
		6	7	8	9	10	11	12	13	14	15	16	17	18	19	20	21	22	23	24	25	26	27	28	29							
PLZENSKY KRAJ																																
A4	N P SVIHOV-VKK CHOVATEL AGROMACHINE, S. R. O.	15 301	4988	4, 18	209	3, 59	179	27/13	20 301	5285	4, 13	218	3, 55	188	456	35 301	5158	4, 15	214	3, 57	184	C89										
A4	H H TASNOVICE CHOVATEL AGROZIV SDRUZ. ZEM	47 304	9078	3, 95	359	3, 50	317	34/27	63 301	8588	3, 93	338	3, 39	291	513	110 302	8797	3, 94	347	3, 43	302	H85										
A4	H P CICOV	176 296	8459	3, 77	319	3, 36	284	24/12	271 298	10122	3, 84	389	3, 37	342	384	447 297	9467	3, 82	362	3, 37	319	H95										
A4	H P ZAKAVA CHOVATEL ALIMEX NEZVESTICE AS	173 298	8656	3, 73	323	3, 40	295	24/05	292 298	9845	3, 79	373	3, 40	335	376	465 298	9403	3, 77	355	3, 40	320	H90										
A4	H H LOMEC-VKK CHOVATEL BENOVCY-STATEK SRO.	349 297	8557	3, 75	321	3, 38	289	24/08	563 298	9978	3, 82	381	3, 39	338	380	912 298	9434	3, 79	358	3, 39	319	H92										
A4	H H BILOV-VOLNA STAJ CHOVATEL BILOVSKA ZEMEDEL. AS.	103 300	7586	4, 41	335	3, 54	269	24/27	236 293	8212	4, 57	375	3, 59	295	381	339 295	8022	4, 52	363	3, 57	287	R95										
A4	H H BILOV-VOLNA STAJ CHOVATEL BILOVSKA ZEMEDEL. AS.	124 299	8009	3, 93	315	3, 35	268	24/14	196 297	9409	3, 87	365	3, 35	315	409	320 298	8867	3, 89	345	3, 35	297	H98										
A4	H H BOR VKK CHOVATEL BK I I., S. R. O.	11 297	7939	3, 67	292	3, 46	274	35/09	41 296	8198	3, 77	309	3, 48	285	447	52 296	8143	3, 75	306	3, 48	283	H88										
A4	H H NAKLOV CHOVATEL BOHACKOVA NADEZDA	56 302	9847	3, 58	353	3, 32	327	25/15	138 302	10756	3, 63	390	3, 32	357	436	194 302	10494	3, 62	379	3, 32	348	H99										
A4	H P CERNE KRAVY CHOVATEL CESKY REAL, A. S.	97 284	5854	4, 30	252	3, 44	201	35/01	186 287	6749	4, 36	294	3, 61	243	381	283 286	6443	4, 34	279	3, 55	229	C81H15										
A4	H H CHOTESOV I CHOVATEL CPZ, SPOL. S R. O.	87 299	5704	3, 80	217	3, 28	187	33/18	154 295	6072	3, 79	230	3, 28	199	508	241 296	5939	3, 80	225	3, 28	195	H89										
A4	H C HODYNE	65 300	6819	4, 05	276	3, 34	228	27/05	73 298	7934	4, 02	319	3, 37	268	408	138 299	7409	4, 03	299	3, 36	249	C52H43										
A4	H P KOZLANY CHOVATEL D-K ZEMEDELSKA A. S.	69 287	7180	3, 79	272	3, 22	231	27/01	128 289	8713	3, 72	324	3, 18	277	426	197 288	8176	3, 74	306	3, 19	261	H59C40										
A4	N C CERNOTIN CHOVATEL DNESICKA ZEM A. S.	134 294	7005	3, 91	274	3, 27	229	27/03	201 292	8430	3, 82	322	3, 25	274	419	335 293	7860	3, 85	303	3, 26	256	H52C45										
A4	N C CERNOTIN CHOVATEL DNESICKA ZEM A. S.	113 296	5690	4, 25	242	3, 63	207	31/22	179 296	6549	4, 28	280	3, 59	235	421	292 296	6217	4, 27	265	3, 60	224	C97										
A4	H P DRAZOVICE-VKK CHOVATEL DRAZOVICKY AGROPOL	116 298	6373	4, 37	279	3, 58	228	30/23	136 291	6785	4, 23	287	3, 50	238	413	252 294	6595	4, 29	283	3, 54	233	C55H39										
A4	H C VERECHEV 2 CHOVATEL DUB VACLAV	63 299	6794	4, 22	286	3, 48	237	29/30	54 296	8186	4, 01	329	3, 46	283	413	117 298	7437	4, 11	306	3, 47	258	C84										
A4	H H PLSKOV 7 CHOVATEL EKL JIRI	13 301	6313	4, 01	253	3, 50	221	26/04	21 302	7931	4, 01	318	3, 43	272	421	34 302	7312	4, 01	293	3, 45	253	H97										
A4	H H HORSOVSKY TYN CHOVATEL FADIS-OSIVA S. R. O.	70 301	7364	4, 03	297	3, 59	264	25/21	156 302	8387	4, 06	341	3, 49	293	409	226 301	8071	4, 05	327	3, 52	284	R99										
A4	N P CIHAN CHOVATEL FARMA CIHAN S. R. O.	35 298	8191	3, 38	277	3, 39	277	30/09	66 297	10068	3, 87	390	3, 35	337	433	101 297	9417	3, 72	350	3, 36	316	H81K12										
F	N - SEBECICE CHOVATEL FISER JIRI	9 291	4299	4, 38	188	3, 13	134	26/18	17 289	4257	4, 54	193	3, 24	138	421	26 290	4271	4, 48	191	3, 20	137	C39R39K23										
A4	H P SPALENEC CHOVATEL FOMAS, S. R. O.	63 303	7618	3, 83	292	3, 46	264	24/24	132 298	9023	3, 93	355	3, 40	307	402	195 300	8569	3, 90	334	3, 42	293	R67H21										

				P R V N I L A K T A C E										D R U H E A D A L S I L A K T A C E										V S E C H N Y L A K T A C E									
				6	7	8	9	10	11	12	13	14	15	16	17	18	19	20	21	22	23	24	25	26	27	28	29						
PLZENSKY KRAJ																																	
AT	N -	VES TOUSKOV 38 CHOVATEL HAVLICEK STANISLAV		4	292	5928	4,28	254	3,11	184	25/22	9	299	6369	4,30	274	3,31	211	453	13	297	6233	4,29	268	3,25	202	H82K12						
AT	H -	KANICE 29 CHOVATEL HERIAN JAROSLAV		5	305	5455	4,58	250	3,33	182	29/22	12	302	5685	4,33	246	3,41	194	409	17	303	5618	4,40	247	3,39	190	R74H26						
A4	N H	SPANOV CHOVATEL HOLSTEIN DAIRY FARMS		59	297	8251	4,06	335	3,36	277	25/27	58	297	9819	4,00	393	3,29	323	403	117	297	9029	4,03	363	3,32	300	H98						
AT	H C	LOUCOVA 1 CHOVATEL HRADKOVA ZDENKA		5	269	4257	4,29	183	3,33	142	34/18	17	288	5342	4,12	220	3,27	174	450	22	284	5095	4,15	212	3,28	167	C88						
A4	H H	KOZOLUPY 34 CHOVATEL HUCL JAN ML.		13	305	7246	4,00	290	3,23	234	30/04	11	301	8638	3,97	343	3,32	287	472	24	303	7884	3,99	314	3,28	258	H98						
A4	H C	HVOZD SK CHOVATEL HVOZDECKA ZEMEDELSKA		63	294	6262	4,15	260	3,45	216	27/04	166	296	7298	4,16	303	3,47	253	385	229	295	7013	4,16	291	3,47	243	C89						
A4	H H	HUNCICE 17 CHOVATEL JILEK JAN ING.		28	305	9233	3,87	358	3,27	302	25/22	34	303	10650	3,77	402	3,27	348	465	62	304	10010	3,81	382	3,27	327	H99						
AT	H C	NEZDICE 96 CHOVATEL JIRIK FRANTISEK		5	305	4249	3,52	150	3,13	133	31/22	25	301	5157	3,73	192	3,16	163	461	30	301	5005	3,70	185	3,16	158	C72H19						
A4	H H	HLOHOVICE		76	302	7847	3,68	289	3,36	263	27/03	114	299	8620	3,66	316	3,30	284	435	190	300	8311	3,67	305	3,32	276	H99						
A4	H H	LHOTKA U RADNIC		136	300	7888	3,71	292	3,40	269	26/21	248	296	8296	3,66	303	3,36	279	406	384	298	8151	3,67	300	3,38	275	H98						
A4	N H	SKOMELNO CHOVATEL KLADRUBSKA A. S.		37	297	9210	3,35	309	3,30	304	27/09	109	297	10183	3,44	351	3,31	337	411	146	297	9937	3,42	340	3,30	328	H100						
A4	H H	POSOBICE 9 CHOVATEL KOPACKA FERDINAND		249	300	8072	3,64	294	3,37	272	26/27	471	297	8811	3,60	317	3,33	294	414	720	298	8556	3,61	309	3,35	286	H99						
A4	H H	POSObICE 9 CHOVATEL KOPACKA FERDINAND		12	293	8431	3,65	307	3,07	259	29/16	50	291	9785	3,50	343	3,02	295	414	62	292	9523	3,53	336	3,03	288	H90						
A4	H P	CHRIC CHOVATEL KORA PS S. R. O.		1	269	5495	4,35	239	3,28	180	27/03	6	266	5683	4,13	235	3,39	193	360	7	266	5656	4,16	235	3,37	191	C87H13						
A4	H C	TAJANOV CHOVATEL KORYTA-ZD		37	304	7130	3,94	281	3,43	245	30/03	108	300	7082	3,83	271	3,45	245	418	145	301	7094	3,86	274	3,45	245	C90						
A4	N H	VYROV		90	301	8052	3,67	295	3,19	257	24/26	116	299	8403	3,71	312	3,29	277	428	206	300	8250	3,69	305	3,25	268	H99						
A4	H H	ZEBNICE I CHOVATEL KRALOVICKA ZEM A. S.		46	299	8258	3,81	315	3,34	276	25/19	78	301	8675	3,70	321	3,32	288	408	124	300	8520	3,74	318	3,33	283	H99						
A4	N P	HOLOVOUSY CHOVATEL KROFTA LADISLAV		136	300	8122	3,72	302	3,24	263	25/03	194	300	8512	3,70	315	3,30	281	420	330	300	8351	3,71	310	3,28	274	H99						
A4	N P	HOLOVOUSY CHOVATEL KROFTA LADISLAV		13	301	8140	3,89	317	3,35	273	29/01	31	299	8666	3,78	327	3,45	299	439	44	300	8510	3,81	324	3,43	292	H83C16						
A4	H C	SLAVOSOVICE CHOVATEL KURC ANTONIN		1	300	3554	4,73	168	3,52	125	26/30	5	279	4776	4,06	194	3,38	162	379	6	283	4572	4,14	190	3,40	156	C87K13						
A4	H H	KUNEJOVICE 1 CHOVATEL LOWY JIRI		29	299	6084	3,81	232	3,16	192	28/25	59	299	7525	3,76	283	3,26	245	479	88	299	7050	3,78	266	3,23	228	H98						
A4	N C	RENCE VKK CHOVATEL LUKRENA A. S.		98	292	7093	4,07	288	3,58	254	26/26	234	288	7802	4,02	313	3,56	278	365	332	289	7593	4,03	306	3,56	271	C98						
A4	H C	MACICE CHOVATEL MACL JAN		31	301	5161	4,06	210	3,33	172	29/10	30	296	5833	4,06	237	3,46	202	435	61	298	5491	4,06	223	3,40	187	C97						

		P R V N I L A K T A C E											D R U H E A D A L S I L A K T A C E										V S E C H N Y L A K T A C E									
		6	7	8	9	10	11	12	13	14	15	16	17	18	19	20	21	22	23	24	25	26	27	28	29							
PLZENSKY KRAJ																																
A4	H P MALY BOR CHOVATEL MALY BOR AGROSPOL, AS	141	301	8243	4,42	364	3,47	286	24/21	273	299	9573	4,55	435	3,38	324	397	414	300	9120	4,51	411	3,41	311	R68C14H14							
A4	H - MILEC CHOVATEL MANOVICKA ZEMEDEL. AS	54	303	6357	4,55	289	3,59	228	30/09	110	294	6687	4,42	295	3,48	232	388	164	297	6578	4,46	293	3,51	231	C91							
A4	N H KRAKOV 9 CHOVATEL MARES PAVEL	9	305	5702	4,08	233	3,40	194	34/08	11	287	6315	4,28	270	3,51	222	462	20	295	6039	4,20	253	3,46	209	K45H35R13							
A4	N H DOLNI LHOTA 5 CHOVATEL MARTINEK JOSEF	31	300	6709	4,23	284	3,26	219	27/13	35	301	7695	4,22	325	3,28	253	422	66	301	7232	4,22	305	3,27	237	H97							
A4	H C DROUHAVEC 8 CHOVATEL MATEJCEK JAN	4	270	4792	3,86	185	3,14	150	37/09	17	279	5678	3,82	217	3,24	184	395	21	277	5509	3,83	211	3,23	178	C78R17							
A4	H P PREDSLAV CHOVATEL MECHOLUPSKA ZEM A. S.	148	304	7853	4,10	322	3,50	275	26/18	303	302	8892	4,17	371	3,44	306	403	451	303	8551	4,15	355	3,46	296	H96							
A4	H P PETROVICE CHOVATEL MECIN- ZD	40	294	6473	3,85	249	3,60	233	29/06	87	294	6966	3,85	268	3,52	245	421	127	294	6811	3,85	262	3,54	241	C91							
A4	N P BREZI	131	303	8116	3,92	318	3,44	279	24/29	169	301	9111	3,95	360	3,39	309	402	300	302	8677	3,94	342	3,41	296	R72H25							
A4	N H VKK SRBY	217	301	8916	3,87	345	3,34	298	25/06	320	302	10527	3,84	405	3,28	345	404	537	301	9876	3,85	381	3,30	326	H98							
A4	CHOVATEL MEKLOVSKA ZEMEDEL. AS	348	302	8615	3,89	335	3,37	291	25/03	489	301	10038	3,88	389	3,31	332	403	837	302	9446	3,88	367	3,34	315	H65R33							
A4	H H CERNIC 11 CHOVATEL MELKA FRANTISEK	5	305	6901	3,58	247	3,18	220	30/07	12	305	8841	3,39	300	3,18	281	441	17	305	8270	3,44	284	3,18	263	H85							
A4	N P CHRSTAVICE-HORNI	23	305	5687	4,19	239	3,49	199	28/01	70	296	6571	4,18	275	3,41	224	422	93	298	6353	4,18	266	3,43	218	R48C43							
A4	N P MLAVCE-NOVA STAJ	76	303	5516	4,15	229	3,42	189	28/02	139	301	6420	4,12	265	3,38	217	416	215	302	6100	4,13	252	3,39	207	R79C16							
A4	CHOVATEL MIRABO MLAVCE A. S.	99	303	5556	4,16	231	3,44	191	28/02	209	299	6471	4,14	268	3,39	219	418	308	301	6177	4,15	256	3,40	210	R69C25							
A4	H C MILCICE CHOVATEL MK MILCICE, S. R. O.	24	299	4007	4,24	170	3,48	139	46/07	30	295	4489	3,99	179	3,43	154	450	54	297	4275	4,09	175	3,45	147	C87							
A4	H P SOBESICE CHOVATEL OD SOBESICE	131	301	8901	3,74	333	3,36	299	26/17	198	300	9637	3,83	369	3,41	329	415	329	301	9344	3,80	355	3,39	317	H89							
A4	N P LITOHNAVY	124	297	6638	3,90	259	3,34	221	28/08	162	295	7476	3,79	283	3,34	250	419	286	296	7112	3,83	273	3,34	237	H78K15							
A4	N P OSEK	190	302	8609	3,76	324	3,39	292	28/23	300	297	9095	3,72	338	3,36	306	428	490	299	8906	3,74	333	3,37	300	H91							
A4	CHOVATEL OSECKA Z-0 SPOL. A. S.	314	300	7831	3,81	298	3,37	264	28/17	462	296	8527	3,74	319	3,36	286	425	776	298	8245	3,77	311	3,36	277	H86							
A4	H H HLOHOVA CHOVATEL OSVALD PETR	11	299	5834	4,10	239	3,18	185	25/05	33	296	7437	4,05	301	3,18	236	400	44	297	7036	4,06	285	3,18	224	H84R13							
A4	H P USILOV CHOVATEL PODHORAN CERNIKOV AS	67	301	6919	4,39	303	3,49	241	32/12	194	300	7523	4,34	326	3,42	257	455	261	300	7368	4,35	320	3,44	253	H63C31							
A4	N H PROSTIBOR 75 CHOVATEL POLCAK JAN	17	301	7176	3,96	284	3,33	239	30/03	29	299	8987	4,01	360	3,31	298	425	46	299	8317	3,99	332	3,32	276	H96							
A4	H H OTOV	66	300	6681	4,00	267	3,40	227	31/25	59	292	7441	4,03	300	3,32	247	460	125	296	7040	4,01	282	3,36	237	R50H47							
A4	H H OTOV	71	297	6824	3,99	273	3,37	230	30/08	62	295	7539	4,13	312	3,36	253	431	133	296	7157	4,06	291	3,36	241	H55R41							
A4	CHOVATEL POZEP S. R. O.	137	299	6755	3,99	270	3,39	229	30/30	121	293	7491	4,08	306	3,34	250	445	258	296	7100	4,04	287	3,36	239	H51R45							

		P R V N I L A K T A C E											D R U H E A D A L S I L A K T A C E											V S E C H N Y L A K T A C E										
		6	7	8	9	10	11	12	13	14	15	16	17	18	19	20	21	22	23	24	25	26	27	28	29									
PLZENSKY KRAJ																																		
A4	H C	MIROSOV	105	295	7431	3,72	276	3,57	266	26/18	271	291	8649	3,67	317	3,50	302	399	376	292	8309	3,68	306	3,52	292	C97								
A4	H C	PRIKOSICE	155	296	6867	3,86	265	3,57	245	26/06	233	294	7823	3,83	300	3,47	271	391	388	295	7441	3,84	286	3,51	261	C98								
A4	H C	RAKOVA	119	299	7165	3,95	283	3,57	256	26/22	211	294	7656	3,86	296	3,49	267	398	330	296	7479	3,89	291	3,52	263	C99								
		CHOVATEL PRIKOSICKA ZEM A. S.	379	296	7117	3,85	274	3,57	254	26/14	715	293	8087	3,77	305	3,49	282	396	1094	294	7751	3,80	294	3,51	272	C98								
A4	N -	BOR U TACHOVA	18	301	6409	3,45	221	3,39	217	33/00	52	299	6270	3,58	224	3,38	212	511	70	299	6306	3,54	223	3,38	213	H92								
		CHOVATEL PROGRES I, S. R. O.																																
A4	H C	DOLANY	39	298	5477	4,17	229	3,60	197	33/03	108	292	5528	4,23	234	3,56	197	455	147	294	5514	4,22	232	3,57	197	C91								
		CHOVATEL RD UHLAVA DOLANY																																
A4	N P	VLKOSOV I	5	298	2391	3,76	90	3,09	74	31/10	43	296	3556	3,91	139	3,12	111	453	48	296	3435	3,90	134	3,11	107	H49C37K12								
		CHOVATEL SKALDA TOMAS																																
A4	N H	HORSOV	34	296	7309	4,28	313	3,44	252	27/29	61	297	8148	4,36	356	3,33	272	448	95	297	7848	4,34	340	3,37	264	R86H13J01								
		CHOVATEL SKOL. ST. HORSOV																																
A4	H P	CINOV	28	303	5879	4,69	276	3,50	206	27/08	56	300	6392	4,57	292	3,51	224	443	84	301	6221	4,61	287	3,51	218	C92								
		CHOVATEL SKOL. STATEK KLATOVY																																
A4	N P	OBYTCE	177	293	7702	4,16	320	3,43	264	25/04	335	291	8882	4,52	402	3,39	301	392	512	292	8474	4,41	374	3,40	288	H79K17								
		CHOVATEL STATEK SOBETICE																																
A4	H C	STRASICE	18	302	5801	4,28	248	3,18	185	28/29	68	297	6519	4,30	280	3,28	214	408	86	298	6369	4,29	274	3,26	208	C79H20								
		CHOVATEL STUPKA OTAKAR																																
A4	N H	CECOVICE	106	299	5040	3,76	190	3,60	182	30/29	172	294	6477	3,68	238	3,47	225	428	278	296	5929	3,71	220	3,52	208	K41C33H17								
		CHOVATEL SUFOLK S. R. O.																																
A4	H C	DLOUHA VES	23	290	3913	4,08	159	3,24	127	28/01	63	289	5427	3,89	211	3,27	177	409	86	289	5022	3,93	197	3,26	164	C100								
		CHOVATEL SUMAVSKY STATEK SRO.																																
A4	H P	SVERADICE	77	295	6693	4,25	285	3,74	251	27/12	183	293	7235	4,18	302	3,61	261	412	260	294	7074	4,20	297	3,64	258	C65H20K14								
		CHOVATEL SVERADICE-VOD																																
AT	N -	KRUKANICE	7	305	5675	3,68	209	3,14	178	26/06	24	300	6623	3,92	260	3,29	218	402	31	301	6409	3,87	248	3,26	209	H86								
		CHOVATEL TINTERA JAN																																
AT	N -	POCINOVICE	3	281	3579	4,28	153	3,46	124	52/24	18	297	4481	3,99	179	3,34	150	658	21	295	4352	4,02	175	3,35	146	C71K24								
		CHOVATEL TOUS JOSEF																																
A4	N H	CESKA BRIZA-VOLNA	62	304	8065	3,89	314	3,45	278	26/13	109	300	9167	3,79	348	3,39	310	441	171	302	8768	3,82	335	3,41	299	H100								
		CHOVATEL TREMOSENSKA A. S.																																
A4	H C	MYSLIV	35	300	5982	4,33	259	3,54	212	30/17	151	299	6415	4,34	278	3,54	227	420	186	300	6333	4,34	275	3,54	224	C97								
		CHOVATEL TZK MYSLIV, S. R. O.																																
A4	H H	CHRANCOVICE	133	304	9138	3,71	339	3,33	305	24/03	216	301	10509	3,83	402	3,34	351	393	349	302	9986	3,78	378	3,34	333	H96								
A4	H P	PERNAREC	142	301	8962	3,61	324	3,30	296	23/20	224	299	10298	3,83	394	3,34	344	396	366	300	9779	3,75	367	3,32	325	H94								
		CHOVATEL UNESOVSKY STATEK AS.	275	302	9047	3,66	331	3,32	300	23/27	440	300	10401	3,83	398	3,34	347	395	715	301	9880	3,77	372	3,33	329	H95								
A4	H -	SVOJKOVICE 14	1	305	5605	5,30	297	3,46	194	22/20	6	305	6918	4,32	299	3,28	227	395	7	305	6730	4,44	299	3,30	222	C57R29K14								
		CHOVATEL UNGROVA MARI E																																
A4	H -	CECOVICE 48	4	305	5681	4,08	232	3,49	199	25/18	2	305	6159	4,12	254	3,39	209	410	6	305	5840	4,09	239	3,46	202	C100								
		CHOVATEL VANIK PAVEL																																

		P R V N I L A K T A C E											D R U H E A D A L S I L A K T A C E										V S E C H N Y L A K T A C E									
		1	2	3	4	5	6	7	8	9	10	11	12	13	14	15	16	17	18	19	20	21	22	23	24	25	26	27	28	29		
PLZENSKY KRAJ																																
A4	N P CHOVATEL	132	294	6389	4,01	256	3,43	219	28/03	311	291	7516	3,82	287	3,31	249	376	443	292	7180	3,87	278	3,34	240	C80K15							
A4	H P CHOVATEL	36	295	6909	4,19	290	3,50	242	25/23	103	294	7717	4,33	335	3,52	272	398	139	294	7508	4,30	323	3,51	264	C80H20							
A4	H C CHOVATEL	13	293	5420	3,92	213	3,37	182	416	13	293	5420	3,92	213	3,37	182	416	13	293	5420	3,92	213	3,37	182	C88K12							
A4	H C CHOVATEL	80	294	5478	3,85	211	3,59	196	27/04	183	294	6451	3,73	241	3,55	229	387	263	294	6155	3,76	232	3,56	219	C88							
A4	N H CHOVATEL	26	303	9002	3,50	315	3,19	287	30/19	69	301	9912	3,64	361	3,18	315	435	95	301	9663	3,60	348	3,18	307	H97							
A4	H P CHOVATEL	46	292	5665	4,40	249	3,55	201	32/02	108	291	6237	4,43	276	3,50	218	382	154	291	6066	4,42	268	3,51	213	C95							
A4	H P CHOVATEL	128	297	5904	3,91	231	3,52	208	30/09	202	296	6891	3,75	258	3,41	235	405	330	296	6508	3,81	248	3,45	224	C68R17K14							
		174	296	5840	4,04	236	3,52	206	30/23	310	294	6663	3,97	265	3,44	229	397	484	295	6367	3,99	254	3,47	221	C77R12							
A4	H - CHOVATEL	49	297	6114	4,01	245	3,60	220	26/28	91	290	7275	3,96	288	3,51	256	414	140	292	6868	3,98	273	3,54	243	C77H12							
A4	H P CHOVATEL	92	299	6628	4,20	279	3,59	238	25/08	150	297	8176	4,24	346	3,50	286	395	242	298	7587	4,22	321	3,53	268	R92							
A4	H H CHOVATEL	10	305	6363	4,00	255	3,38	215	28/18	21	301	7214	3,91	282	3,28	237	458	31	302	6940	3,94	273	3,31	230	H91							
A4	H P CHOVATEL	109	294	7074	3,91	276	3,48	246	28/07	112	291	7940	3,91	311	3,46	274	399	221	292	7512	3,91	294	3,47	261	C92							
A4	H P CHOVATEL	181	293	8648	3,95	342	3,46	299	28/08	244	288	9891	3,98	393	3,39	335	399	425	290	9361	3,97	371	3,42	320	C59H20R17							
		290	293	8056	3,94	317	3,47	279	28/08	356	289	9277	3,96	367	3,41	316	399	646	291	8729	3,95	345	3,43	300	C71H13R13							
A4	H - CHOVATEL	16	298	5044	4,00	202	3,37	170	28/06	36	295	5234	4,11	215	3,46	181	400	52	296	5175	4,08	211	3,43	178	C63H31							
A4	H - CHOVATEL	14	298	5041	4,72	238	3,51	177	29/27	32	294	5519	4,69	259	3,43	190	437	46	295	5374	4,69	252	3,45	186	C79H20							
		30	298	5043	4,33	219	3,43	173	28/30	68	295	5368	4,39	236	3,45	185	417	98	296	5269	4,37	230	3,44	181	C71H25							
A4	N H CHOVATEL	67	304	5893	4,01	236	3,33	196	25/11	88	297	5759	3,64	210	3,32	191	449	155	300	5817	3,80	221	3,33	193	H87							
A4	N C CHOVATEL	91	292	6677	4,01	268	3,57	238	26/21	178	289	7728	3,89	300	3,49	270	400	269	290	7373	3,92	289	3,51	259	C98							
A4	H C CHOVATEL	2	302	5749	4,37	251	3,50	202	24/27	3	271	7179	3,91	281	3,23	232	416	5	283	6607	4,07	269	3,32	220	C93							
		93	292	6657	4,02	267	3,57	237	26/20	181	288	7719	3,89	300	3,48	269	400	274	290	7359	3,93	289	3,51	258	C98							
A4	H C CHOVATEL	36	291	5463	4,20	229	3,68	201	30/05	77	291	6214	4,17	259	3,48	216	388	113	291	5975	4,18	250	3,54	211	C100							
A4	H P CHOVATEL	276	289	6911	3,92	271	3,62	250	26/17	585	289	8262	3,83	316	3,53	291	395	861	289	7829	3,86	302	3,55	278	C74H22							
A4	H H CHOVATEL	40	298	7577	3,74	284	3,32	251	26/06	73	294	8381	3,72	312	3,27	274	437	113	295	8096	3,73	302	3,28	266	H86K12							
A4	H P CHOVATEL	37	294	4950	4,63	229	3,36	167	28/12	74	291	4773	4,70	224	3,43	164	403	111	292	4832	4,68	226	3,41	165	C37K23H19							

		P R V N I L A K T A C E											D R U H E A D A L S I L A K T A C E					V S E C H N Y L A K T A C E							
		6	7	8	9	10	11	12	13	14	15	16	17	18	19	20	21	22	23	24	25	26	27	28	29
PLZENSKY KRAJ																									
A4	H - ERPUZICE VKK I	29	305	6541	4,00	261	3,35	219	27/08	31	303	7325	4,13	303	3,35	245	448	60	304	6946	4,07	283	3,35	232	H73R17
A4	H - ERPUZICE VKK II	33	305	6004	3,75	225	3,35	201	27/17	40	298	6424	4,08	262	3,35	215	433	73	301	6234	3,94	245	3,35	209	H77R20
	CHOVATEL ZD VLCAK CERNOSIN	62	305	6255	3,87	242	3,35	209	27/13	71	300	6817	4,11	280	3,35	228	440	133	302	6555	4,00	262	3,35	220	H75R19
A4	H P CHUDENICE NK	100	301	5770	4,04	233	3,51	203	31/06	144	294	6033	4,02	242	3,49	211	411	244	297	5925	4,03	239	3,50	207	C55H28K16
	CHOVATEL ZDAR CHUDENICE S. R. O																								
A4	H C UJEZD NK I	81	294	4847	3,88	188	3,51	170	25/14	131	289	5852	3,95	231	3,47	203	398	212	291	5468	3,92	215	3,48	190	C84H13
	CHOVATEL ZDV MANETIN																								
A4	H P STICHOVICE	93	297	7504	4,01	301	3,61	271	28/07	193	294	8212	3,81	313	3,48	285	379	286	295	7982	3,87	309	3,52	281	C89
	CHOVATEL ZDV STICHOVICE																								
A4	N P CECOVICE VKK	4	285	7759	3,99	310	3,52	273	24/10	396	293	9006	3,91	352	3,36	302	388	400	293	8993	3,91	352	3,36	302	R70H29
A4	N P CERNOVICE	261	293	7784	3,97	309	3,57	278	26/08	27	291	8221	3,98	327	3,42	282	385	288	292	7825	3,97	311	3,56	278	H58R40
	CHOVATEL ZEAS PULICE A. S.	265	292	7784	3,97	309	3,57	278	26/07	423	293	8956	3,91	350	3,36	301	388	688	293	8504	3,93	335	3,44	292	R58H40
A4	N P HORNI STANKOV	21	299	7459	3,94	294	3,55	265	28/09	40	295	9026	3,91	353	3,57	322	433	61	297	8486	3,92	333	3,56	302	R45K32H15
	CHOVATEL ZELENY JIRI																								
A4	H H LINE	57	302	7930	3,98	316	3,27	259	24/17	82	300	8656	4,03	349	3,26	282	418	139	301	8358	4,01	335	3,26	273	H100
	CHOVATEL ZEM VYR. MILKNATUR																								
A4	H P CHOCENICKA LHOTA	142	301	8776	3,80	333	3,37	295	25/00	252	299	9855	3,80	375	3,39	334	417	394	300	9466	3,80	360	3,38	320	H79C13
A4	H P STRIZOVICE	100	293	5971	4,29	256	3,61	215	25/10	184	290	7121	4,30	307	3,49	248	389	284	291	6716	4,30	289	3,53	237	C100
	CHOVATEL ZEM SPOL. KOMORNO A. S.	242	298	7617	3,96	301	3,44	262	25/04	436	295	8701	3,98	346	3,42	298	405	678	296	8314	3,97	330	3,43	285	C50H45
A4	N H PODEVOUSY	93	302	7719	4,04	312	3,49	269	28/09	279	299	8760	3,85	337	3,34	293	402	372	299	8500	3,89	331	3,37	287	H55R44
	CHOVATEL ZEM SPOL. SRBICE A. S.																								
A4	H C CHOCOMYSL	1	305	9157	4,00	366	3,33	305	30/07	30	296	8895	3,80	338	3,40	303	388	31	296	8904	3,81	339	3,40	303	C58I35
A4	N P KANICE-PRIKRICE	204	302	7964	3,82	304	3,51	279	28/24	561	301	9430	3,71	350	3,44	325	395	765	301	9039	3,74	338	3,46	313	C57I37
	CHOVATEL ZEMEDEL. A. S. KOLOVEC	205	302	7970	3,82	305	3,51	280	28/24	591	300	9403	3,72	350	3,44	323	394	796	301	9034	3,74	338	3,46	312	C57I37
A4	H - VLKANOV	4	300	4924	3,83	189	3,12	154	26/21	20	293	6079	3,97	241	3,30	201	420	24	294	5886	3,95	232	3,28	193	C40R28H16
	CHOVATEL ZEMKO PETR																								
A4	H H MIRKOV	66	298	6299	4,02	253	3,38	213	26/14	93	297	7335	4,19	307	3,38	248	427	159	297	6905	4,12	285	3,38	233	H61R32
	CHOVATEL ZENISKOVA MARGITA																								
A4	H C BRNIROV-NOVA STAJ I	62	293	5877	3,88	228	3,53	208	32/15	111	288	6273	3,75	235	3,50	220	398	173	290	6131	3,79	232	3,51	215	C99
A4	H C BRNIROV-NOVA STAJ II	24	292	6012	3,89	234	3,63	218	32/11	48	291	7276	3,76	274	3,53	257	395	72	292	6855	3,80	260	3,56	244	C99
	CHOVATEL ZEOS BRNIROV A. S.	86	293	5914	3,88	230	3,56	211	32/14	159	289	6576	3,75	247	3,51	231	397	245	290	6344	3,79	241	3,53	224	C99
A4	H H KLADRUBY	51	294	7166	3,96	283	3,38	242	27/13	84	287	7633	3,94	301	3,34	255	430	135	290	7456	3,95	294	3,35	250	H95
	CHOVATEL ZEVYP S. R. O.																								
A4	N C ZICHLI CE-VAZNA	30	302	5798	4,30	249	3,56	207	26/24	48	300	7254	4,06	294	3,41	248	397	78	301	6694	4,14	277	3,46	232	C97
A4	N C ZICHLI CE-VOLNA	140	301	6767	4,13	279	3,45	234	27/01	159	298	7933	3,94	312	3,36	267	402	299	299	7387	4,02	297	3,40	251	C99
	CHOVATEL ZICHLI CK A ZEM A. S.	170	301	6596	4,15	274	3,47	229	26/30	207	298	7775	3,96	308	3,37	262	401	377	299	7243	4,04	293	3,41	247	C98
A4	H P ZIHLE NK II	48	291	6954	4,07	283	3,30	229	26/23	76	296	7856	4,02	316	3,26	256	430	124	294	7507	4,04	303	3,27	246	H56C39
	CHOVATEL ZIHEL SKY STATEK, AS.	49	291	6969	4,07	284	3,30	230	26/22	76	296	7856	4,02	316	3,26	256	430	125	294	7509	4,04	303	3,27	246	H54C43
A4	N P ZILOV	73	303	7342	3,86	284	3,38	248	24/17	124	300	8263	3,70	306	3,31	274	420	197	301	7922	3,76	298	3,34	264	H87
	CHOVATEL ZILOVSKA ZEM A. S.																								

I-----I-----I-----P R V N I L A K T A C E-----I-----DRUHE A DALSI LAKTACE-----I V S E C H N Y L A K T A C E-----I-----I											
I I I I I	I	I I I I I	I I I I I I I I I I I I I I I	I I I I I I I I I I I I I I I	I I I I I I I I I I I I I I I	I I I I I I I I I I I I I I I	I I I I I I I I I I I I I I I	I I I I I I I I I I I I I I I	I I I I I I I I I I I I I I I	I I I I I I I I I I I I I I I	I I I I I I I I I I I I I I I
I 112131 4	I 5	I 6 I 7 I 8 I 9 I 10I 11 I 12I 13 I	I 14 I 15I 16 I 17 I 18I 19 I 20I 21I	I 22 I 23I 24 I 25 I 26I 27 I 28I 29	I	I	I	I	I	I	I
I I I I I	I	I I I I I	I I I I I	I I I I I	I I I I I	I I I I I	I I I I I	I I I I I	I I I I I	I I I I I	I I I I I

PLZENSKY KRAJ

A4	H C	KOUT NA SUMAVE	32 295	5790	3, 73	216	3, 60	208	28/21	101 295	6877	3, 67	253	3, 50	241	387	133 295	6615	3, 68	244	3, 52	233	C95
A4	H C	ZAHORANY-4 R.	62 299	6477	3, 74	242	3, 62	235	29/07	197 297	7358	3, 57	262	3, 50	257	413	259 298	7147	3, 60	258	3, 52	252	C92
		CHOVATEL ZKS AGRO ZAHORANY	94 298	6243	3, 74	233	3, 61	226	29/02	298 296	7195	3, 60	259	3, 50	252	404	392 297	6967	3, 63	253	3, 52	245	C93
A4	H C	HLAVNOVICE	10 297	5598	3, 93	220	3, 43	192	39/07	197 289	5839	3, 82	223	3, 46	202	390	207 289	5827	3, 83	223	3, 46	202	C96
		CHOVATEL ZOD HLAVNOVICE																					
A4	H H	MALONICE VKK	130 295	6940	3, 96	275	3, 38	235	26/01	181 295	7868	4, 07	321	3, 40	267	405	311 295	7480	4, 03	301	3, 39	254	H100
		CHOVATEL ZOD KOLINEC																					
A4	H H	STARÝ KLIČOV	227 300	7375	4, 11	303	3, 55	262	25/19	364 298	8888	4, 13	367	3, 40	302	401	591 299	8307	4, 12	343	3, 45	287	R87H12
A4	H H	TLUMACOV	79 301	8863	3, 70	328	3, 26	289	25/20	117 297	10094	3, 74	378	3, 16	319	396	196 299	9598	3, 73	358	3, 20	307	H98
		CHOVATEL ZOD MRAKOV	306 300	7759	3, 99	310	3, 46	269	25/19	481 298	9181	4, 03	370	3, 34	306	400	787 299	8628	4, 01	346	3, 38	292	R66H33
A4	H P	CHODOV 2	78 297	6160	4, 22	260	3, 45	212	27/05	148 292	6935	4, 25	295	3, 38	235	379	226 294	6667	4, 24	283	3, 40	227	R70C25
A4	H P	POSTREKOV	45 291	6616	3, 99	264	3, 38	224	26/01	89 286	7650	4, 07	311	3, 35	256	407	134 287	7303	4, 04	295	3, 36	245	C44H35R17
		CHOVATEL ZS CERCHOV A. S.	123 295	6327	4, 13	261	3, 42	216	26/22	237 289	7203	4, 18	301	3, 37	243	390	360 291	6904	4, 16	287	3, 39	234	R45C33H18
A4	H P	KOZOJEDY II	94 287	8039	3, 66	294	3, 48	279	25/12	201 289	9559	3, 59	343	3, 45	330	392	295 289	9075	3, 61	327	3, 46	314	H93
		CHOVATEL ZS KOZOJEDY, A. S.																					
A4	H P	KVASNOVICE	35 297	6465	4, 02	260	3, 36	217	36/16	53 300	7804	4, 04	315	3, 28	256	435	88 299	7271	4, 04	293	3, 31	241	R72H17
		CHOVATEL ZV STROLENY S. R. O.																					
A4	H -	ZIVOTICE	13 302	4724	4, 13	195	3, 35	158	46/21	68 300	5497	4, 26	234	3, 34	184	434	81 300	5373	4, 24	228	3, 34	179	C93
		CHOVATEL ZVD OSELCE																					
VYSLEDKY ZA PLZENSKY KRAJ			10472 298	7189	3, 94	283	3, 45	248	27/09	19168 295	8080	3, 93	318	3, 41	275	407	29640 296	7765	3, 93	305	3, 42	266	C40H39R14

KARLOVARSKY KRAJ

A4	H P	OKROUHLA	112 300	4165	4, 51	188	3, 47	145	38/14	122 298	5033	4, 36	219	3, 44	173	427	234 299	4618	4, 42	204	3, 45	159	C80K19
		CHOVATEL AGRO & KOMBINAT SRO.																					
A4	H C	OTROCIN VKK	109 294	4707	3, 99	188	3, 38	159	34/13	241 292	5897	3, 86	228	3, 24	191	394	350 293	5526	3, 89	215	3, 28	181	C81
		CHOVATEL AGRO OTROCIN A. S.																					
A4	H -	SEDLO	22 287	4243	4, 23	179	3, 33	141	28/29	80 295	5145	4, 03	208	3, 42	176	385	102 293	4950	4, 07	201	3, 40	168	C95
		CHOVATEL NOVACKOVA EVA																					
AT	H -	KOSMOVA	13 297	4614	4, 17	192	3, 15	146	35/09	109 296	4970	4, 20	209	3, 25	162	420	122 296	4932	4, 20	207	3, 24	160	C93
		CHOVATEL SEKAC FRANTISEK																					
A4	H H	BOR VKK	74 301	6080	4, 02	244	3, 79	230	30/03	72 290	5951	3, 96	236	3, 66	218	426	146 296	6016	3, 99	240	3, 72	224	C84
		CHOVATEL STATEK BOR ZEOS																					
A4	H P	KRIZOVATKA	48 299	7030	4, 26	300	3, 34	235	28/11	82 301	7374	4, 24	313	3, 39	250	410	130 300	7247	4, 25	308	3, 37	244	R65H20
		CHOVATEL ZD KRIZOVATKA																					
A4	H C	MOCIDLEC PREDNI	26 296	4901	4, 40	216	3, 36	165	32/13	39 291	5860	4, 11	241	3, 34	196	459	65 293	5476	4, 21	231	3, 35	183	C96

		P R V N I L A K T A C E											D R U H E A D A L S I L A K T A C E											V S E C H N Y L A K T A C E										
		6	7	8	9	10	11	12	13	14	15	16	17	18	19	20	21	22	23	24	25	26	27	28	29									
KARLOVARSKY KRAJ																																		
A4	H C	MOCIDLEC ZADNI	23	292	5055	4,25	215	3,36	170	31/29	41	295	6431	4,21	270	3,29	212	448	64	294	5936	4,22	250	3,31	197	C94								
A4	H C	NOVOSEDLY - VELKY	34	299	5525	4,39	243	3,41	188	32/08	39	290	6416	4,38	281	3,35	215	458	73	294	6001	4,38	263	3,38	203	C90								
A4	H C	PSOV VKK	96	297	5729	4,51	259	3,51	201	32/22	159	300	6217	4,65	289	3,42	212	436	255	299	6033	4,60	278	3,45	208	C91								
A4	H C	SEMTES	17	298	4751	4,24	201	3,43	163	31/16	60	294	5903	4,43	262	3,37	199	449	77	295	5649	4,40	248	3,38	191	C96								
		CHOVATEL ZD NOVOSEDLY	196	297	5420	4,43	240	3,45	187	32/12	338	296	6169	4,47	276	3,38	208	445	534	296	5894	4,45	262	3,40	201	C93								
A4	H C	TRSTENICE	40	301	6068	3,89	236	3,44	209	28/00	116	299	7057	3,72	262	3,43	242	426	156	300	6804	3,76	256	3,44	234	C95								
		CHOVATEL ZD ROZVOJ TRSTENICE																																
VYSLEDKY ZA KARLOVARSKY KRAJ																																		
			614	297	5253	4,24	223	3,47	182	32/29	1160	296	5970	4,15	248	3,37	201	420	1774	296	5722	4,18	239	3,40	195	C83								
USTECKY KRAJ																																		
A4	N H	LI BOCHOVICE	139	298	8059	3,81	307	3,26	263	24/26	185	298	8694	3,81	331	3,20	278	433	324	298	8422	3,81	321	3,23	272	H100								
A4	N H	LI BOCHOVICE VKK C	5	293	6895	3,81	263	3,32	229	25/24	13	286	6782	3,73	253	3,29	223	392	18	288	6813	3,75	256	3,30	225	C96								
		CHOVATEL AGRI LI BOCHOVICE AS.	144	298	8019	3,81	306	3,26	262	24/27	198	297	8568	3,81	326	3,20	275	430	342	298	8337	3,81	317	3,23	269	H95								
A4	N H	MALESOV	147	298	8101	3,96	321	3,41	276	25/05	237	296	9078	3,97	360	3,40	309	402	384	297	8704	3,97	345	3,40	296	H97								
		CHOVATEL AGRO HOSTKA A. S.																																
A4	H -	HORNI HABARTICE 54	9	305	4312	3,93	169	3,47	149	43/24	34	299	5308	3,97	211	3,30	175	454	43	300	5099	3,96	202	3,33	170	C69H19K13								
		CHOVATEL AGRO-DK S. R. O.																																
A4	H C	MERBOLTICE 124	13	301	5366	3,51	188	3,45	185	33/27	49	300	6400	3,55	227	3,46	221	382	62	300	6183	3,54	219	3,46	214	C99								
		CHOVATEL AGROFARMA MERBOLTICE																																
A4	N H	NOVE KOPISTY-VKK	108	299	9162	3,84	352	3,21	294	25/06	222	299	10218	3,84	393	3,17	324	413	330	299	9872	3,84	379	3,18	314	H99								
		CHOVATEL AGROKOMPLEX OHRE AS.																																
A4	N C	RACINEVES	55	299	7866	4,02	316	3,22	253	26/10	87	295	8358	4,07	340	3,28	274	401	142	297	8167	4,05	331	3,26	266	H76C22								
A4	N -	RACINEVES,	10	301	6249	4,30	269	3,42	214	28/07	41	290	7533	4,08	307	3,36	253	385	51	292	7281	4,12	300	3,37	245	C98								
		CHOVATEL ASTUR STRASKOV A. S.	65	299	7617	4,06	309	3,24	247	26/19	128	294	8094	4,07	330	3,30	267	396	193	296	7933	4,07	323	3,28	261	H57C41								
A4	H C	VARNSDORF	10	305	4949	3,67	182	3,02	150	35/12	44	294	4903	3,60	176	3,19	157	403	54	296	4911	3,61	177	3,16	155	C54H29K16								
		CHOVATEL BOHUSLAV PASOVSKY																																
A4	N H	PISTY 10	18	300	7257	3,27	238	3,29	239	29/15	25	300	7539	3,17	239	3,28	247	463	43	300	7421	3,21	239	3,28	244	H88								
		CHOVATEL BURES JAROSLAV ING.																																
A4	N H	BOHUSOVICE	40	299	8120	3,76	305	3,35	272	25/14	47	298	8788	3,75	330	3,37	296	411	87	299	8481	3,76	319	3,36	285	H99								
		CHOVATEL DAG NAJMR																																
A4	H -	KRASNA LIPA	1	305	4073	3,58	146	3,49	142	34/24	11	288	4926	3,99	196	3,42	168	413	12	289	4855	3,96	192	3,42	166	C94								
		CHOVATEL JANIS JIRI																																
A4	H -	KRASNA LIPA	11	300	4916	3,61	177	3,05	150	45/12	25	295	4435	3,73	166	3,36	149	461	36	297	4582	3,69	169	3,25	149	C74H22								
		CHOVATEL JINDRA ZDENEK																																
A4	N P	VELKA CERNOC	3	289	5310	3,50	186	3,30	175	43/22	5	294	4919	3,86	190	3,36	165	454	8	292	5066	3,72	188	3,34	169	C80								
		CHOVATEL JOSEF REZAC																																

		P R V N I L A K T A C E											D R U H E A D A L S I L A K T A C E											V S E C H N Y L A K T A C E										
		6	7	8	9	10	11	12	13	14	15	16	17	18	19	20	21	22	23	24	25	26	27	28	29									
LIBERECKÝ KRAJ																																		
A4	H C LIBSTAT	24	288	5383	4,36	235	3,45	186	30/16	66	294	6803	4,39	299	3,37	229	381	90	292	6424	4,39	282	3,39	218	C98									
A4	H C SVOJEK	25	294	5741	4,31	247	3,43	197	28/26	128	295	7433	4,20	312	3,41	253	387	153	295	7157	4,21	301	3,41	244	C95									
	CHOVATEL ADV LIBSTAT	49	291	5566	4,33	241	3,44	191	29/21	194	295	7219	4,26	307	3,39	245	385	243	294	6885	4,27	294	3,40	234	C96									
A4	H C HRADCANY	11	303	5281	4,20	222	3,33	176	31/20	52	299	5369	4,12	221	3,35	180	415	63	300	5354	4,13	221	3,35	179	C94									
A4	H C SCH BILA VKK	109	299	6609	4,11	272	3,45	228	30/05	162	294	6879	4,09	282	3,48	239	385	271	296	6770	4,10	278	3,47	235	C99									
	CHOVATEL AGRO BILA A. S.	120	300	6487	4,12	267	3,44	223	30/09	214	295	6512	4,10	267	3,46	225	392	334	297	6503	4,11	267	3,45	224	C98									
A4	H C VYSKER	32	296	5011	4,24	213	3,42	171	30/05	66	296	6035	4,00	242	3,37	203	384	98	296	5700	4,07	232	3,39	193	C99									
	CHOVATEL AGRO CESKY RAJ A. S.																																	
A4	H H ZAVOD 03 VKK DONIN	122	299	7703	3,77	290	3,21	247	27/08	245	299	8391	3,86	324	3,23	271	420	367	299	8162	3,83	313	3,22	263	H89									
	CHOVATEL AGRO CHOMUTICE A. S.																																	
A4	H C JESENNY K 2	7	301	5535	3,95	219	3,45	191	34/17	91	293	6108	3,97	242	3,48	212	396	98	294	6067	3,97	241	3,48	211	C100									
A4	H C PRIKKRY	103	300	5685	4,07	231	3,55	202	33/17	388	297	6125	3,98	244	3,51	215	383	491	298	6033	4,00	241	3,52	212	C100									
	CHOVATEL AGROCENTRUM JIZERAN	110	300	5676	4,06	230	3,54	201	33/19	479	297	6122	3,98	244	3,50	215	386	589	297	6038	3,99	241	3,51	212	C100									
A4	H H KUNRATICE VKK	88	300	5469	3,85	210	3,19	175	30/03	179	295	6068	3,83	233	3,21	195	420	267	296	5870	3,84	225	3,21	188	H91									
	CHOVATEL AGROFANDA																																	
A4	H C JILEMNICE	53	300	6915	4,09	283	3,42	237	29/20	111	298	7416	4,05	301	3,42	253	401	164	299	7254	4,07	295	3,42	248	C99									
	CHOVATEL AGROJILM S. R. O.																																	
A4	N - HORNI POLICE	30	299	3738	3,54	132	3,31	124	27/27	49	296	4926	3,51	173	3,31	163	386	79	297	4475	3,52	158	3,31	148	C84K15									
	CHOVATEL AGROME S. R. O.																																	
A4	N H VKK BLIZEVEDLY	57	299	7933	3,77	299	3,25	258	24/30	119	301	9254	3,86	357	3,21	297	441	176	300	8826	3,84	339	3,22	284	H94									
	CHOVATEL AVENA VOD																																	
A4	H - RASPENAVA	14	296	5160	4,26	220	3,43	177	30/22	21	295	6276	3,80	238	3,20	201	411	35	295	5830	3,96	231	3,28	191	K32H30R26									
	CHOVATEL CAPEK KAREL																																	
A4	H P LAZNE KUNDRATICE 66	8	304	4939	4,31	213	3,56	176	33/13	9	293	4712	4,41	208	3,42	161	431	17	298	4819	4,36	210	3,49	168	C85H16									
	CHOVATEL DIBLICKOVA BOZENA																																	
A4	H C BOREK 2	14	302	3682	4,11	152	3,27	120	32/07	43	298	4173	3,89	162	3,24	135	437	57	299	4052	3,94	160	3,25	132	C89									
	CHOVATEL DRUZSTVO BOREK																																	
A4	H C LOUKOV	41	301	5253	4,20	220	3,47	182	30/17	91	296	5815	4,12	240	3,42	199	386	132	297	5640	4,14	234	3,43	194	C96									
	CHOVATEL FARMA LOUKOV S. R. O.	42	301	5224	4,20	220	3,47	181	30/19	93	296	5788	4,12	238	3,41	198	386	135	297	5613	4,14	232	3,43	192	C96									
A4	H C HORNI BRANNA 81	5	301	4822	4,29	207	3,31	160	28/15	46	296	6912	4,37	302	3,34	231	379	51	297	6707	4,36	292	3,33	224	C100									
	CHOVATEL HONCU JAN																																	
A4	H - DOLNI SEDLO 55	2	303	4914	3,90	192	3,14	155	27/21	8	293	6503	4,10	267	3,18	207	366	10	295	6185	4,07	252	3,18	197	C100									
	CHOVATEL JIRI SCHNEIDER																																	
A4	H C SCH PRICHOVICE K- KU	19	302	6018	3,57	215	3,43	207	31/04	65	301	7235	3,64	264	3,52	254	380	84	301	6960	3,63	253	3,50	244	C100									
	CHOVATEL JON JOSIFEK JOSEF																																	
AT	H - VESEC	9	302	5521	4,14	228	3,19	176	33/14	32	298	6809	3,76	256	3,14	214	447	41	299	6526	3,83	250	3,15	206	H76K22									
	CHOVATEL KNEBORT JINDRICH																																	
A4	H P VKK PULECNY	111	295	4962	4,12	204	3,49	173	27/30	210	290	6136	4,26	261	3,53	217	379	321	292	5730	4,22	242	3,52	202	C63H30									
	CHOVATEL KOKONINSKA ZEMED. A. S																																	

		P R V N I L A K T A C E											D R U H E A D A L S I L A K T A C E										V S E C H N Y L A K T A C E									
		1	2	3	4	5	6	7	8	9	10	11	12	13	14	15	16	17	18	19	20	21	22	23	24	25	26	27	28	29		
LI BERECKY KRAJ																																
A4	H C	CHUCHELNA	SPODNI	17	303	5420	4,38	238	3,29	178	31/23	49	290	6050	4,19	253	3,32	201	385	66	294	5888	4,23	249	3,31	195	C97					
A4	H C	CHUCHELNA	HORENI	9	303	5552	4,18	232	3,23	179	32/01	50	301	6312	4,35	275	3,27	206	421	59	302	6196	4,33	268	3,26	202	C99					
A4	H C	ROVNY		25	303	5827	4,31	251	3,24	189	33/03	46	293	6281	4,25	267	3,30	207	402	71	296	6121	4,27	261	3,28	201	C99					
A4	H C	SMRCI	RTV	5	300	5610	4,40	247	3,30	185	31/22	45	300	6102	4,37	267	3,26	199	479	50	300	6053	4,37	265	3,27	198	C95					
A4	H C	ZAHORI		12	295	5733	4,57	262	3,28	188	33/00	44	287	5859	4,38	257	3,27	192	398	56	289	5832	4,42	258	3,27	191	C100					
		CHOVATEL	KOZAKOV DRUZSTVO	68	301	5656	4,36	247	3,26	184	32/16	234	294	6126	4,30	264	3,28	201	416	302	296	6020	4,32	260	3,28	197	C98					
A4	H C	PONIKLA		29	296	4539	3,95	179	3,17	144	33/04	131	299	5109	3,89	199	3,17	162	401	160	298	5006	3,90	195	3,17	159	C99					
		CHOVATEL	KRAKONOSUV RANC																													
A4	H H	BZI		4	285	5700	4,36	248	3,28	187	29/28	22	298	6849	4,06	278	3,21	220	468	26	296	6672	4,10	274	3,22	215	H60C38					
		CHOVATEL	MACHACKOVA JINDRISKA																													
A4	H C	VALTERICE	94	9	304	4182	4,34	181	3,20	134	449			4182	4,34	181	3,20	134	449	9	304	4182	4,34	181	3,20	134	C92					
		CHOVATEL	MENEC JIRI																													
A4	H C	HARATICE		22	302	5199	3,81	198	3,38	176	28/00	46	302	6126	3,83	235	3,36	206	458	68	302	5826	3,83	223	3,37	196	C98					
		CHOVATEL	MOTEJLKOVA IRENA																													
A4	N H	HAVLOVICE,	8	5	305	6426	4,50	289	3,34	215	31/16	9	305	7109	4,40	312	3,31	235	424	14	305	6865	4,43	304	3,32	228	H78C22					
		CHOVATEL	NEMEC FRANTISEK																													
A4	H H	NOVA VES 1		11	291	4446	3,74	166	3,07	136	28/12	26	293	6474	3,77	244	3,18	206	437	37	293	5871	3,77	221	3,16	185	H96					
		CHOVATEL	NOVELTEX S. R. O.																													
A4	H H	HUNTIROV NAD	JIZEROU	12	299	6601	4,16	275	3,27	216	30/27	24	300	6958	4,12	287	3,39	236	429	36	299	6839	4,13	283	3,35	229	C56H26K19					
		CHOVATEL	PELIKAN TOMAS																													
A4	N H	NOVY BERSTEJN	12	14	293	6880	3,04	209	3,40	234	27/28	16	292	7807	3,37	263	3,21	251	433	30	292	7375	3,22	238	3,29	243	H100					
		CHOVATEL	RESPO-D S. R. O.																													
A4	N P	SOBESLAVICE	6	16	304	7174	4,18	300	3,44	247	24/27	32	300	8323	4,11	342	3,44	286	395	48	301	7940	4,13	328	3,44	273	C40H27R19					
		CHOVATEL	RYS RADKO ING.																													
AT	H -	RADCICE		2	305	4514	4,08	184	3,29	149	36/21	10	288	4303	4,13	178	3,31	142	442	12	291	4338	4,12	179	3,30	143	C100					
		CHOVATEL	SEDLAK JAKUB																													
A4	N -	TUHAN		7	288	5815	4,08	237	3,62	211	27/18	23	298	7372	4,14	305	3,59	265	388	30	296	7009	4,13	289	3,60	252	C89					
A4	N H	TUHAN		61	296	7351	3,96	291	3,34	246	26/23	96	294	8125	4,07	330	3,39	275	397	157	295	7824	4,03	315	3,37	264	H80					
		CHOVATEL	SIXTA PAVEL	68	295	7193	3,97	285	3,36	242	26/25	119	295	7979	4,08	326	3,42	273	395	187	295	7693	4,04	311	3,40	262	H67C23					
A4	N H	PENCIN	24	13	304	7354	3,86	284	3,48	256	32/12	28	302	7841	3,68	288	3,32	261	478	41	303	7687	3,73	287	3,37	259	H67K13J11					
		CHOVATEL	SKRETA CESTMR																													
A4	H C	SLANA		47	302	6081	3,82	232	3,47	211	33/02	111	296	6443	3,71	239	3,44	221	395	158	298	6335	3,74	237	3,45	218	C99					
		CHOVATEL	SLAKO S. R. O.																													
A4	H H	PLAVY		8	300	5682	4,70	267	3,03	172	27/21	11	305	6787	4,59	312	3,20	217	528	19	303	6321	4,63	293	3,14	198	H100					
		CHOVATEL	SOUREK MARTIN																													
A4	H C	FRYDLANT		10	303	7459	4,22	315	3,38	252	28/30	25	300	8207	4,10	337	3,33	274	425	35	301	7993	4,13	330	3,35	268	C48K38H15					
		CHOVATEL	STANISLAV ZALABAK																													
A4	H P	LUDVIKOV	231	7	298	5095	4,23	215	3,25	166	40/05	33	302	5260	3,99	210	3,30	174	444	40	301	5231	4,03	211	3,30	172	H57C36					
		CHOVATEL	STATEK POD SMRKEM, S																													

		P R V N I L A K T A C E											D R U H E A D A L S I L A K T A C E					V S E C H N Y L A K T A C E							
		6	7	8	9	10	11	12	13	14	15	16	17	18	19	20	21	22	23	24	25	26	27	28	29
LIBERECKÝ KRAJ																									
A4	H C VICHOVA CHOVATEL ZOD JIZERKA	25	294	4370	4,16	182	3,34	146	29/29	98	292	5132	4,13	212	3,32	170	394	123	292	4977	4,14	206	3,32	165	C100
A4	H C ROZTOKY CHOVATEL ZOD ROZTOKY-KRUH	87	298	5170	4,10	212	3,44	178	28/28	222	297	6253	4,07	255	3,44	215	391	309	297	5949	4,08	243	3,44	205	C99
VYSLEDKY ZA LIBERECKÝ KRAJ		2404	298	6409	3,97	254	3,35	215	28/22	5938	296	6878	4,00	275	3,37	232	399	8342	297	6743	3,99	269	3,36	227	C70H27
KRALOVEHRADECKÝ KRAJ																									
A4	H P RTYNE V PODKRKONOSI CHOVATEL A-TAURUS S. R. O.	94	296	6828	3,78	258	3,56	243	29/21	145	293	7121	3,77	269	3,46	246	409	239	294	7006	3,78	265	3,50	245	C59H39
A4	N C OSICKY CHOVATEL AGR. LHOTA P. LIBCANY	152	293	6896	3,97	274	3,59	247	26/11	269	293	8206	3,81	312	3,48	286	378	421	293	7733	3,86	298	3,52	272	C69I28
A4	N C PROVODOV CHOVATEL AGRDR. PROVODOV	34	294	6639	3,88	257	3,44	229	27/27	98	291	7216	3,91	282	3,40	245	377	132	292	7067	3,90	276	3,41	241	C91
A4	H C TREBIHOST K 174 CHOVATEL AGRO BT B. TREMESNA	29	299	5353	4,38	234	3,66	196	29/21	104	297	5962	4,28	255	3,61	215	391	133	297	5829	4,30	251	3,62	211	C98
A4	N H BYSTRICE VKK	144	298	8708	3,86	336	3,32	289	25/18	276	296	9981	3,90	390	3,26	325	384	420	297	9545	3,89	371	3,28	313	H100
A4	N H BYSTRICE-006 CHOVATEL AGRO BYSTRICE A. S.	29	297	7323	3,63	266	3,38	248	25/15	35	293	8419	3,57	301	3,27	275	391	64	295	7923	3,60	285	3,31	263	H99
		173	298	8476	3,83	324	3,33	282	25/17	311	296	9805	3,87	380	3,26	320	384	484	296	9330	3,86	360	3,28	306	H100
A4	N H STARE SMRKOVICE	128	298	8337	4,12	344	3,38	281	25/17	182	297	9440	4,13	390	3,23	305	396	310	298	8984	4,13	371	3,29	295	H97
A4	N H TRTENICE CHOVATEL AGRO CHOMUTICE A. S.	94	302	9047	3,52	319	3,29	298	25/14	141	300	9511	3,41	325	3,15	299	410	235	301	9325	3,46	322	3,20	299	H100
		222	300	8638	3,86	333	3,34	288	25/16	323	298	9471	3,82	362	3,19	303	402	545	299	9131	3,83	350	3,25	297	H98
A4	N H VRBICE VKK CHOVATEL AGRO SLATINY A. S.	160	294	9316	3,75	349	3,32	309	24/04	226	294	10496	3,59	377	3,27	344	398	386	294	10007	3,65	365	3,29	329	H99
A4	N H SBER VKK CHOVATEL AGRO ZLUNICE A. S.	83	301	8395	3,55	298	3,30	277	26/02	138	300	8720	3,56	310	3,25	283	441	221	300	8598	3,56	306	3,27	281	H97
A4	N P STANKOVA LHOTA CHOVATEL AGROCHOV SOBOTKA A. S.	222	300	6476	4,08	264	3,47	224	27/19	472	298	7330	4,23	310	3,37	247	428	694	299	7057	4,18	295	3,40	240	C69K20
A4	H C BRDO	52	292	5214	3,80	198	3,51	183	27/26	96	295	6261	3,63	227	3,41	214	394	148	294	5893	3,68	217	3,44	203	C95
A4	H C RADKYNE	67	297	5656	4,58	259	3,66	207	28/17	120	297	6735	4,54	306	3,41	230	406	187	297	6349	4,55	289	3,49	221	C93
A4	H C ROSKOPOV	42	296	5582	3,75	209	3,50	195	27/29	137	294	6714	3,53	237	3,40	228	391	179	295	6448	3,58	231	3,42	220	C90
A4	H C UBI SLAVICE	48	297	5975	3,74	223	3,51	210	28/18	113	299	7020	3,73	262	3,56	250	396	161	298	6708	3,73	250	3,55	238	C91
A4	H C VRCHOVINA CHOVATEL AGROCHOV STARA PAKA	41	301	6438	5,06	326	3,46	223	27/21	100	299	6543	5,13	336	3,35	219	432	141	299	6513	5,11	333	3,38	220	C95
		250	297	5741	4,22	242	3,54	203	28/05	566	297	6673	4,08	272	3,43	229	403	816	297	6387	4,12	263	3,46	221	C93
A4	H C ZDARKY-101 CHOVATEL AGROKOV ZDARKY S. R. O.	26	297	6367	4,11	262	3,51	224	26/14	62	296	7964	4,10	327	3,45	275	389	88	296	7492	4,11	308	3,47	260	C99
A4	N C ZLIC CHOVATEL AGROMER S. R. O.	40	297	5574	4,04	225	3,60	201	26/06	105	296	6714	3,80	255	3,42	230	386	145	296	6399	3,86	247	3,46	222	C99

		P R V N I L A K T A C E											DRUHE A DALSI LAKTACE											V S E C H N Y L A K T A C E																								
		6	7	8	9	10	11	12	13	14	15	16	17	18	19	20	21	22	23	24	25	26	27	28	29																							
KRALOVEHRADECKY KRAJ																																																
A4	N P	KOSICKY K-210																							142	299	8073	3,70	299	3,30	266	26/28	266	300	8939	3,76	336	3,35	300	418	408	300	8638	3,74	323	3,33	288	H92
		CHOVATEL AGROPODNIK HUMBURKY																																														
A4	N -	CESTR																							5	285	7812	3,90	305	3,37	263	347	5	285	7812	3,90	305	3,37	263	C75X25								
A4	N H	LHOTA SEMINOVA																							34	299	8327	3,60	300	3,25	271	28/18	82	298	9089	3,77	343	3,32	302	442	116	298	8865	3,72	330	3,30	293	H91
		CHOVATEL AGROS MIROVA S. R. O.																							34	299	8327	3,60	300	3,25	271	28/18	87	298	9015	3,78	341	3,32	300	436	121	298	8822	3,73	329	3,30	291	H86
A4	N C	BOLEHOST																							91	299	5807	4,13	240	3,68	214	30/01	183	295	6506	3,99	259	3,57	233	410	274	296	6274	4,03	253	3,61	226	C99
A4	N C	LEDCE																							17	302	5822	4,40	256	3,74	218	29/19	57	301	6733	3,93	265	3,54	238	425	74	301	6524	4,03	263	3,58	234	C97
		CHOVATEL AGROSPOL BOLEHOST																							108	299	5810	4,17	243	3,69	215	29/30	240	297	6560	3,98	261	3,57	234	414	348	297	6327	4,03	255	3,60	228	C99
A4	N P	STRACOV 95																							11	297	6334	4,25	269	3,34	211	31/14	22	298	7472	4,37	327	3,48	260	398	33	298	7093	4,33	307	3,44	244	C100
		CHOVATEL BEDNAR LUBOMIR																																														
A4	N C	BOHANKA 2																							18	298	7251	5,15	374	3,50	254	26/25	32	299	8060	4,98	402	3,46	279	391	50	299	7769	5,04	391	3,47	270	C81H13
		CHOVATEL BELINA OLDRI CH																																														
A4	H P	BEZDEKOV- VKK																							71	301	6095	3,37	205	3,49	212	27/23	120	297	6493	3,48	226	3,50	227	397	191	299	6345	3,44	218	3,50	222	C47H45
		CHOVATEL BOR S. R. O. BEZDEKOV																																														
A4	N H	LOCHENICE 51																							27	300	8137	3,05	248	3,27	266	24/23	41	300	8618	3,15	272	3,37	291	409	68	300	8427	3,11	262	3,34	281	H95
		CHOVATEL BOUCEK VACLAV																																														
A4	H C	RESETOVA LHOTA																							18	297	4788	3,81	182	3,32	159	30/09	48	295	5595	3,84	215	3,36	188	393	66	296	5375	3,83	206	3,35	180	C94
		CHOVATEL DONAT DANIEL																																														
A4	H P	SUCHY DUL VKK																							85	299	7135	3,94	281	3,66	261	26/23	186	296	8566	3,97	340	3,56	305	390	271	297	8117	3,96	321	3,59	292	C79H20
		CHOVATEL DV POLICE NAD METUJI																																														
A4	H P	UHRINOVICE																							35	302	7701	3,77	290	3,42	263	25/05	49	300	8788	3,71	326	3,35	295	417	84	301	8335	3,73	311	3,38	282	H93J01
A4	H H	VOJENICE																							28	300	8292	3,97	330	3,42	283	24/18	46	301	9225	3,88	358	3,45	318	409	74	301	8872	3,92	347	3,44	305	H95
		CHOVATEL EUROPORK S. R. O.																							63	301	7963	3,86	308	3,42	272	24/28	95	301	9000	3,80	342	3,40	306	413	158	301	8586	3,82	328	3,41	292	H94
A4	N P	RUSEK																							32	303	8743	3,56	312	3,27	286	24/28	48	293	8677	3,47	301	3,29	286	419	80	297	8704	3,51	305	3,29	286	H87
		CHOVATEL FARMA POUR S. R. O.																																														
A4	H C	HRASTICE																							70	304	6455	4,05	261	3,50	226	29/12	155	301	6662	3,91	261	3,46	231	403	225	302	6598	3,96	261	3,47	229	C85R12
		CHOVATEL FARMA BRODNA S. R. O.																																														
A4	H P	MARTINKOVICE VKK																							56	300	5233	3,66	192	3,36	176	31/01	111	298	5471	3,70	202	3,40	186	480	167	299	5391	3,69	199	3,39	183	H74C19
		CHOVATEL FARMA MARTINKOVICE																																														
A4	N P	ROUDNICE																							96	301	7775	3,59	279	3,19	248	23/24	177	300	9272	3,52	326	3,22	299	411	273	300	8746	3,54	310	3,21	281	H98
		CHOVATEL FARMA ROUDNICE S. R. O.																																														
A4	H C	RUDNIK 184																							52	300	6613	4,01	265	3,70	245	29/08	77	295	7702	3,93	303	3,61	278	405	129	297	7263	3,96	288	3,65	265	C95
		CHOVATEL FARMA RUDNIK S. R. O.																																														
A4	N C	ZAMEL																							61	292	5649	4,03	227	3,48	197	28/09	152	291	6650	3,97	264	3,45	229	378	213	291	6364	3,99	254	3,45	220	C91
		CHOVATEL FARMA TICHY A SPOL.																																														
A4	H P	VOLETINY																							37	299	5363	4,03	216	3,44	185	36/23	107	299	6683	3,95	264	3,38	226	410	144	299	6344	3,97	252	3,39	215	C61K20R18
		CHOVATEL FARMERS S. R. O.																																														
A4	H -	VYSOKA SRBSKA K II																							24	291	5468	4,08	223	3,30	181	28/07	44	287	5920	4,19	248	3,36	199	382	68	288	5761	4,16	239	3,34	192	C90
		CHOVATEL GORAL S. R. O.																																														

		P R V N I L A K T A C E											D R U H E A D A L S I L A K T A C E					V S E C H N Y L A K T A C E							
		6	7	8	9	10	11	12	13	14	15	16	17	18	19	20	21	22	23	24	25	26	27	28	29
KRALOVEHRADECKY KRAJ																									
A4	N P HORICE - VICNA STAJ CHOVATEL GYMNAZIUM A STREDNI	10	296	4343	4,94	215	3,43	149	24/25	11	291	5972	4,51	269	3,26	195	407	21	294	5196	4,68	243	3,33	173	C91J03
A4	N C MERKLOVICE CHOVATEL HAJEK PETR	27	303	5296	4,59	243	3,69	195	28/15	55	300	6397	4,34	278	3,51	225	403	82	301	6034	4,41	266	3,56	215	C100
A4	H C HLASKA CHOVATEL HORAL, A. S. HLASKA	64	301	6613	4,02	266	3,69	244	28/02	156	294	7655	3,74	287	3,49	267	392	220	296	7352	3,82	281	3,54	260	C96
A4	H P MEZILESI 93 CHOVATEL JAKL PETR	21	297	4009	3,74	150	3,39	136	35/02	67	298	5752	3,84	221	3,32	191	427	88	298	5336	3,82	204	3,34	178	C59K19H15
A4	H H DOLNI BRUSNICE 1 CHOVATEL JANAK VLADIMIR	22	304	6645	4,09	272	3,43	228	27/09	58	301	7142	3,91	280	3,43	245	422	80	301	7005	3,96	277	3,43	240	H54C44
A4	H C DOLNI RADECHOVA 66 CHOVATEL JOSEF CELBA	12	301	5264	4,23	223	3,36	177	29/08	43	296	5998	4,01	240	3,38	203	418	55	297	5837	4,05	237	3,38	197	C100
A4	H C DOLNI KALNA	7	283	5408	3,98	215	3,49	189	31/04	76	299	6346	3,98	253	3,40	216	396	83	298	6267	3,98	250	3,40	213	C100
A4	H C HORNÍ KALNA 1	4	280	5433	4,09	222	3,40	185	29/23	72	296	6303	3,84	242	3,33	210	397	76	295	6257	3,85	241	3,33	209	C100
A4	H C HORNÍ KALNA PRVOTEL.	108	291	5884	3,96	233	3,45	203	30/05	30	292	7020	3,99	280	3,43	241	411	138	291	6131	3,97	243	3,45	211	C97
A4	H C SLEMENO SCH CHOVATEL KALENSKA ZEMEDELSKA	2	261	6141	3,75	230	3,23	199	29/01	91	295	7076	3,99	283	3,38	239	425	93	294	7056	3,99	282	3,38	238	C100
		121	290	5845	3,96	231	3,45	202	30/05	269	296	6656	3,95	263	3,38	225	408	390	294	6405	3,95	253	3,40	218	C99
A4	N H HRI BOJEDY CHOVATEL KARSIT AGRO, A. S.	218	302	9154	3,72	340	3,28	300	27/29	254	299	9862	3,80	375	3,22	317	412	472	300	9535	3,76	359	3,25	310	H100
A4	N H PLOTISTE 75 CHOVATEL KEJKLI CEK FRANTISEK	10	305	7873	2,89	228	3,39	267	28/03	28	301	7981	3,08	246	3,41	272	467	38	302	7952	3,03	241	3,40	270	H57C32
A4	N C RADIM 98 CHOVATEL KLOUZA ROMAN	19	299	5388	3,98	214	3,43	185	30/10	28	296	6170	3,94	243	3,41	210	363	47	297	5854	3,96	232	3,42	200	C83K13
A4	N - RADIM 35 CHOVATEL KRIZ VRATISLAV	5	305	4941	3,95	195	3,27	161	28/09	12	300	5798	3,81	221	3,32	193	399	17	302	5546	3,85	213	3,31	183	C100
A4	H P PILNI KOV 256 CHOVATEL KULT JAROSLAV ING.	11	296	5678	4,19	238	3,50	199	38/08	22	297	6902	4,04	279	3,45	238	430	33	297	6494	4,09	265	3,47	225	C58H18K16
A4	N - KOSTELECKE HORKY CHOVATEL LEKOM S. R. O.	4	287	3603	3,99	144	3,41	123	25/18	9	273	4462	4,07	181	3,30	147	449	13	277	4197	4,05	170	3,33	140	C92
A4	N P DOLANY CHOVATEL LEMBERK BOHUMIL	15	304	6755	3,69	249	3,24	219	32/06	28	299	7732	3,81	295	3,22	249	422	43	301	7391	3,77	279	3,22	238	C63H35
A4	N H LOVCI CE CHOVATEL LOVCI CKÁ ZEMEDELSKA	61	298	8872	3,51	312	3,23	286	26/02	139	297	9887	3,56	352	3,32	328	419	200	298	9578	3,55	340	3,30	316	H100
A4	N C KACAKOVA LHOTA CHOVATEL LUZANSKA ZEMEDEL. A. S	75	299	6396	3,97	254	3,45	220	27/25	162	295	7456	4,08	304	3,43	256	404	237	296	7121	4,05	288	3,43	244	C99
A4	H C DOLNI BRANNA CHOVATEL MEJSNAR JIRI	10	300	7396	3,55	262	3,29	244	31/15	53	293	6852	3,79	260	3,38	231	376	63	294	6938	3,75	260	3,36	233	C56H39
A4	N P CHLUM FARMA CHOVATEL MUSIL JAROMIR ING.	14	298	6148	4,40	270	3,44	212	37/09	60	292	6862	4,15	285	3,33	228	432	74	293	6727	4,19	282	3,35	225	H54C40

		P R V N I L A K T A C E											D R U H E A D A L S I L A K T A C E											V S E C H N Y L A K T A C E										
		6	7	8	9	10	11	12	13	14	15	16	17	18	19	20	21	22	23	24	25	26	27	28	29									
KRALOVEHRADECKY KRAJ																																		
A4	N P MESTEC VKK CHOVATEL NAHORANSKA A. S.	87	293	6910	4,17	288	3,55	245	26/21	280	292	8094	3,92	318	3,47	281	371	367	292	7813	3,98	311	3,48	272	C93									
A4	H C DOLNI KALNA 48 CHOVATEL NEUMAN JAROSLAV	4	305	5335	4,15	221	3,39	181	33/25	26	296	6678	4,08	272	3,42	228	408	30	297	6499	4,09	266	3,42	222	C100									
A4	H C DOLNI KALNA 78 CHOVATEL NOSEK OLDRI CH	5	305	6656	4,05	269	3,34	222	28/14	18	298	7526	4,07	307	3,34	251	375	23	299	7337	4,07	299	3,34	245	C100									
A4	N H BUDCEVES CHOVATEL PERSEUS A. S	55	302	7903	3,09	244	3,25	257	25/25	77	298	7631	3,29	251	3,36	257	416	132	300	7744	3,21	248	3,31	257	H99									
A4	H P DOLNI BRANNA 24 CHOVATEL PLECHAC JAROSLAV	14	298	5431	4,10	223	3,51	191	31/30	33	303	6617	4,09	271	3,54	234	405	47	302	6264	4,09	256	3,53	221	C85H13									
A4	H C BOHDASIN	27	297	5841	4,18	244	3,59	210	26/24	37	284	6547	3,97	260	3,44	225	380	64	290	6249	4,06	253	3,50	219	C92									
A4	H C OHNISOV	125	295	5955	4,23	252	3,55	212	28/00	248	292	6994	4,13	289	3,45	241	385	373	293	6645	4,16	276	3,48	231	C85									
A4	H C VAL CHOVATEL PODORLI CKE ZD	54	288	5792	4,03	234	3,49	202	27/23	48	284	6533	4,02	263	3,47	227	387	102	286	6141	4,03	247	3,48	214	C83									
		206	294	5897	4,17	246	3,54	209	27/24	333	290	6878	4,10	282	3,45	238	385	539	292	6503	4,12	268	3,48	227	C86									
A4	H - BOROHRADK-BOZETICE CHOVATEL PODSTAVEK ONDREJ	3	286	6334	3,86	244	3,49	221	36/19	14	305	7557	3,80	287	3,56	269	375	17	301	7341	3,81	280	3,55	260	C76X12K12									
A4	N H VYSOKA K 2 CHOVATEL POLABI VYSOKA A. S.	109	299	8444	3,85	325	3,26	275	24/28	192	298	9132	3,97	363	3,30	301	424	301	298	8883	3,93	349	3,28	292	H100									
A4	H C OSECNICE 68 CHOVATEL POLACEK VLADIMIR	12	298	7872	4,00	315	3,55	279	31/13	55	300	7760	3,95	306	3,53	274	421	67	300	7780	3,96	308	3,53	275	C99									
A4	H - VLCICE 140 CHOVATEL PROCHAZKA JAROSLAV	2	303	4459	4,51	201	3,77	168	25/19	19	292	5392	4,36	235	3,51	189	403	21	293	5303	4,38	232	3,53	187	C96									
A4	N P PETROVICE CHOVATEL ROLNI CKA A. S. KRALI KY	247	303	9374	3,97	372	3,38	317	27/30	270	302	9922	3,89	386	3,35	332	455	517	303	9660	3,93	379	3,36	325	H96									
A4	N H CHOUSTNIK.HRADISTE CHOVATEL RYCHOLKA S. R. O.	119	303	9519	3,67	349	3,30	314	23/10	247	297	9912	3,90	386	3,42	339	393	366	299	9784	3,82	374	3,38	331	H100									
A4	H C PAVLI SOV 24 CHOVATEL SIMEK FRANTI SEK	59	300	6290	3,77	237	3,36	211	33/12	105	297	6641	3,82	254	3,38	224	400	164	298	6515	3,81	248	3,37	220	C56K32									
A4	H P PILNI KOV 291 CHOVATEL SKUTIL KAREL ING.	32	305	6555	3,98	261	3,41	224	31/08	62	303	6770	4,17	282	3,48	236	402	94	304	6696	4,11	275	3,46	232	C63H23									
A4	H C SLAVONOV CHOVATEL SLAVONIA A. S.	44	301	5404	4,05	219	3,48	188	34/19	132	299	6198	3,86	239	3,43	213	393	176	300	6000	3,90	234	3,44	207	C100									
A4	N C LEDCE - UJEZDEC CHOVATEL SMIDA JAROMIR	6	305	5676	4,42	251	3,39	193	27/04	15	305	6244	4,14	258	3,56	222	378	21	305	6082	4,21	256	3,51	214	C100									
A4	N H STREZETICE CHOVATEL STATEK D. DVORY	30	297	8571	3,85	330	3,22	276	26/15	34	291	9539	3,90	372	3,31	316	401	64	294	9085	3,88	352	3,27	297	H91									
A4	H P UHRINOV CHOVATEL STATEK UHRINOV A. S.	75	291	5305	4,04	214	3,52	187	29/01	132	286	6144	3,82	235	3,42	210	382	207	288	5840	3,89	227	3,45	202	C93									

		P R V N I L A K T A C E											DRUHE A DALSI LAKTACE					V S E C H N Y L A K T A C E							
		6	7	8	9	10	11	12	13	14	15	16	17	18	19	20	21	22	23	24	25	26	27	28	29
KRALOVEHRADECKY KRAJ																									
A4	N H RADIM CHOVATEL STRIBRNY KAREL	23	297	8511	3,43	292	3,39	289	27/11	45	300	10320	3,46	357	3,34	345	418	68	299	9708	3,45	335	3,36	326	H98
A4	N C ZALONOV K 174 CHOVATEL UNTAGRO S. R. O.	56	303	6205	3,73	232	3,57	222	25/29	120	303	7050	3,70	261	3,47	244	392	176	303	6781	3,71	252	3,50	237	C99
A4	H C PEKOV CHOVATEL VACEK VLADIMIR	25	300	5801	4,19	243	3,58	207	33/03	52	298	6684	4,07	272	3,41	228	419	77	298	6397	4,11	263	3,46	221	C91
A4	N C VESELSKA LHOTA VKK CHOVATEL VOLANICKA ZEMEDELSKA	119	292	6849	4,24	290	3,52	241	26/15	304	288	8421	4,09	344	3,36	283	369	423	289	7979	4,13	329	3,40	271	C85
A4	N - RTYNE 57, ZALONOV CHOVATEL VOLTR VI TEZSLAV	5	305	5396	3,74	202	3,16	171	30/22	13	305	6428	3,89	250	3,27	210	453	18	305	6142	3,85	237	3,24	199	C50H29K21
A4	N C MZANY CHOVATEL ZAS MZANY A. S.	124	290	6670	3,91	261	3,53	235	26/20	369	291	7741	3,78	293	3,51	271	374	493	291	7472	3,81	285	3,51	262	C100
A4	N P BRISTANY CHOVATEL ZD BASNICE	94	302	8713	4,13	360	3,25	283	26/20	179	296	9696	4,22	409	3,26	316	428	273	298	9358	4,19	392	3,25	305	H99
A4	N C DOBRA VODA K 174 CHOVATEL ZD DOBRA VODA	45	299	7274	4,33	315	3,61	263	28/09	133	296	8119	4,04	328	3,54	287	374	178	297	7906	4,10	324	3,56	281	C99
A4	N H DOBRUSKA-MLEC. FARMA CHOVATEL ZD DOBRUSKA	160	298	9711	3,67	356	3,19	309	25/07	201	298	10997	3,64	400	3,19	350	444	361	298	10427	3,65	381	3,19	332	H99
A4	N P SLATINA K 174	76	295	9342	3,61	337	3,36	313	25/11	216	294	10938	3,67	402	3,37	368	384	292	294	10523	3,66	385	3,37	354	H84C14
A4	N P SVINISTANY CHOVATEL ZD DOLANY	132	297	9570	3,90	373	3,20	306	26/01	283	295	11392	3,71	423	3,13	357	390	415	296	10812	3,76	407	3,15	341	H96
		208	297	9487	3,79	360	3,25	309	25/24	499	295	11195	3,69	414	3,23	362	388	707	295	10693	3,72	398	3,24	346	H91
A4	N C ROHOZNICE K-174	16	296	4955	4,16	206	3,40	169	32/24	92	294	5715	4,04	231	3,31	189	386	108	294	5602	4,05	227	3,32	186	C99
A4	N C TETIN VKK CHOVATEL ZD MILETIN	161	290	5233	3,95	207	3,55	186	32/23	269	288	6668	3,86	258	3,47	231	380	430	289	6131	3,89	239	3,50	214	C97
		177	291	5208	3,97	207	3,54	184	32/23	361	289	6425	3,90	251	3,43	221	382	538	290	6025	3,92	236	3,46	209	C97
A4	N P VKK NECHANICE CHOVATEL ZD NECHANICE	113	297	8512	3,78	321	3,21	273	25/09	154	295	9451	3,68	348	3,24	306	408	267	296	9054	3,72	337	3,23	292	H87
A4	H P CESKA METUJE	122	301	8176	3,80	311	3,30	270	28/30	208	300	9606	3,93	378	3,28	315	403	330	301	9077	3,89	353	3,29	298	H96
A4	H P ZDAR - ZASTAVKA CHOVATEL ZD OSTAS	23	304	6302	3,83	241	3,42	216	28/01	83	298	7198	3,91	281	3,32	239	418	106	299	7004	3,89	273	3,34	234	H83
		145	302	7878	3,81	300	3,32	262	28/25	291	299	8919	3,93	350	3,29	293	407	436	300	8573	3,89	333	3,30	283	H92
A4	H H SONOV U BROUM K 174 CHOVATEL ZD SONOV U BROUMOVA	43	299	5322	3,93	209	3,27	174	32/11	95	300	6608	3,92	259	3,22	213	402	138	300	6207	3,92	243	3,23	201	C66H29
A4	H C ROSTOVKA I	13	302	5703	4,09	233	3,50	200	33/03	57	303	5922	4,02	238	3,45	204	403	70	302	5881	4,03	237	3,46	203	C98
A4	H C ROSTOVKA II CHOVATEL ZD VELKE PORICI	5	305	5123	4,42	226	3,59	184	34/14	13	302	5551	4,31	239	3,52	196	407	18	303	5432	4,34	236	3,54	192	C100
		18	303	5542	4,17	231	3,52	195	33/14	70	302	5853	4,07	238	3,46	203	404	88	302	5789	4,09	237	3,47	201	C98
A4	H C VELKE SVATONOVICE CHOVATEL ZD VELKE SVATONOVICE	62	295	5873	3,86	227	3,61	212	29/06	112	298	6721	3,78	254	3,57	240	389	174	297	6419	3,81	245	3,58	230	C100
A4	N C LUPENICE	31	292	6855	3,82	262	3,48	238	27/14	96	290	8161	3,66	299	3,34	273	373	127	291	7842	3,69	290	3,37	265	C100
A4	N C TUTLEKY CHOVATEL ZD VLASTNIKU STEDRA	34	290	5999	3,91	235	3,50	210	27/18	75	288	6754	3,83	259	3,45	233	398	109	288	6518	3,85	251	3,46	226	C100
		65	291	6407	3,86	247	3,49	224	27/16	171	289	7543	3,73	281	3,38	255	384	236	289	7230	3,76	272	3,41	247	C100

		P R V N I L A K T A C E											D R U H E A D A L S I L A K T A C E					V S E C H N Y L A K T A C E							
		6	7	8	9	10	11	12	13	14	15	16	17	18	19	20	21	22	23	24	25	26	27	28	29
KRALOVEHRADECKY KRAJ																									
A4	N H SOBERAZ VS CHOVATEL ZS RADIM A. S.	62	302	8424	4,16	350	3,15	265	26/01	98	301	8107	4,46	362	3,22	261	439	160	301	8230	4,34	357	3,19	263	H98
A4	H P HAVLOVICE CHOVATEL ZS SVOBODNE A. S.	82	297	8747	3,81	334	3,53	309	24/23	105	295	9381	3,78	355	3,45	324	420	187	296	9103	3,80	346	3,49	317	R87
VYSLEDKY ZA KRALOVEHRADECKY KRAJ		8094	298	7379	3,86	285	3,40	251	27/10	15448	296	8108	3,86	313	3,37	273	403	23542	297	7857	3,86	303	3,38	266	C52H45
PARDUBICKY KRAJ																									
A4	H H UJEZD CHOVATEL AG SKORENICE A. S.	215	295	8738	3,61	316	3,36	293	24/14	199	296	9966	3,70	369	3,33	332	406	414	296	9328	3,66	341	3,35	312	H76R23
A4	N P JENISOVICE	96	301	5384	4,04	217	3,53	190	27/27	136	303	5621	3,98	224	3,53	199	414	232	302	5523	4,00	221	3,53	195	C94
A4	N P OSTROV	34	297	5254	4,12	216	3,29	173	26/05	92	291	5780	3,90	225	3,35	194	396	126	293	5638	3,95	223	3,34	188	C99
	CHOVATEL AGRO JENISOVICE A. S.	130	300	5350	4,06	217	3,47	185	27/13	228	298	5685	3,94	224	3,46	197	407	358	299	5563	3,98	222	3,46	193	C96
A4	H C KUNCINA VKK CHOVATEL AGRO KUNCINA A. S.	77	297	6489	4,12	268	3,63	236	28/24	127	291	6703	4,14	277	3,60	241	372	204	293	6622	4,13	274	3,61	239	C100
A4	H C LIBOMERICE	49	297	7756	3,87	300	3,58	278	28/24	107	295	8232	3,69	304	3,51	289	372	156	296	8082	3,74	302	3,53	286	C100
A4	H C NOVE LHOTICE-KRAVIN	76	293	7198	4,04	291	3,65	262	28/00	158	291	7920	3,82	303	3,57	283	382	234	292	7686	3,89	299	3,60	276	C100
A4	H C POHLED I	85	298	7296	4,00	292	3,62	264	28/15	219	294	8309	3,78	314	3,52	292	382	304	295	8026	3,83	308	3,54	284	C100
	CHOVATEL AGRO LIBOMERICE A. S.	210	296	7368	3,98	293	3,62	267	28/11	484	294	8165	3,77	308	3,53	289	380	694	294	7924	3,83	304	3,56	282	C100
A4	H C OLDRIS CHOVATEL AGRO OLDRIS S. R. O.	21	300	4652	4,27	198	3,33	155	26/21	40	296	5364	4,32	232	3,39	182	383	61	297	5119	4,30	220	3,37	173	C99
A4	H C BYSTRE K2	34	302	5545	4,01	222	3,62	201	29/17	83	295	6305	3,89	245	3,44	217	398	117	297	6084	3,92	239	3,49	212	C100
A4	H C TRPIN VKK	65	292	5098	4,04	206	3,58	183	29/06	141	289	6447	3,85	248	3,45	222	383	206	290	6021	3,90	235	3,48	210	C100
	CHOVATEL AGRO VYSOCINA BYSTRE	99	296	5251	4,03	212	3,60	189	29/10	224	291	6395	3,87	247	3,45	220	389	323	293	6044	3,91	236	3,49	211	C100
A4	H C KVETNA	14	301	6061	4,03	244	3,75	227	29/08	84	297	7052	3,92	276	3,53	249	418	98	297	6911	3,93	272	3,56	246	C88
A4	H P POHORA VKK	272	295	8286	3,86	320	3,42	283	25/15	247	294	10363	3,78	392	3,37	350	389	519	294	9274	3,82	354	3,40	315	H87C12
	CHOVATEL AGRODRUZST. SEBRANICE	286	295	8177	3,87	316	3,43	281	25/21	331	294	9523	3,81	363	3,40	324	396	617	295	8899	3,83	341	3,42	304	H76C23
A4	N H DOLANY VKK CHOVATEL AGRODRUZSTVO KLAS	235	298	8524	3,41	290	3,35	286	24/01	318	298	9429	3,39	320	3,33	314	413	553	298	9045	3,40	307	3,34	302	H99
A4	N C DETRICHOV NK CHOVATEL AGRONA STARE MESTO	104	292	5401	4,03	218	3,57	193	29/15	171	289	6766	3,77	255	3,50	237	403	275	291	6250	3,86	241	3,53	220	C100
A4	H C POLICKA K3	37	300	6833	4,19	286	3,61	247	32/18	44	301	8043	3,89	313	3,50	282	408	81	301	7490	4,02	301	3,55	266	C96
A4	H C POMEZI K240	93	296	6085	3,97	242	3,58	218	32/10	192	294	7017	3,84	270	3,50	246	401	285	294	6713	3,88	260	3,53	237	C97
A4	H C STASOV K1	52	299	6768	4,01	271	3,70	250	31/18	150	293	7026	3,96	278	3,61	254	411	202	295	6960	3,97	276	3,64	253	C82H14
	CHOVATEL AGRONEA A. S. POLICKA	182	297	6433	4,03	259	3,63	233	32/05	386	295	7138	3,89	278	3,54	253	405	568	296	6912	3,93	272	3,57	247	C92
A4	N H NOVY KRAVIN CHOVATEL AGROSPOL HOSTOVICE	47	300	7391	3,37	249	3,34	247	26/21	89	300	8865	3,27	290	3,29	292	411	136	300	8355	3,30	276	3,31	276	H88

P R V N I				L A K T A C E												D R U H E A D A L S I						L A K T A C E						
L A K T A C E				D R U H E A D A L S I												L A K T A C E						L A K T A C E						
1	2	3	4	5	6	7	8	9	10	11	12	13	14	15	16	17	18	19	20	21	22	23	24	25	26	27	28	29
PARDUBICKÝ KRAJ																												
A4	H C	VYPRAČHTICE II		31 286	6105	4, 20	256 3, 50	214 31/09	35 284	7473	4, 02	301 3, 38	253 405	66 285	6831	4, 10	280 3, 43	234 C99										
A4	H C	VYPRAČHTICE III		31 284	6013	4, 10	247 3, 56	214 31/12	43 287	7360	4, 07	299 3, 41	251 398	74 286	6796	4, 08	277 3, 47	236 C98										
		CHOVATEL AGROSPOL VYPRAČHTICE		62 285	6059	4, 15	252 3, 53	214 31/10	78 286	7411	4, 05	300 3, 40	252 401	140 286	6812	4, 09	279 3, 45	235 C99										
A4	H C	MLADKOV NK		26 280	4302	4, 20	181 3, 34	144 32/22	39 284	5191	4, 29	222 3, 36	174 393	65 283	4836	4, 26	206 3, 35	162 C100										
A4	H -	MLADKOV SK		12 286	4453	4, 42	197 3, 33	149 32/05	32 297	5209	4, 36	227 3, 28	171 408	44 294	5003	4, 38	219 3, 29	165 C100										
		CHOVATEL AGROSYSTEM S. R. O.		38 282	4350	4, 27	186 3, 34	145 32/17	71 290	5199	4, 32	225 3, 32	173 400	109 287	4903	4, 31	211 3, 33	163 C100										
A4	N C	REPNIKY IV		38 288	7190	4, 10	294 3, 76	271 29/03	127 291	8487	3, 85	327 3, 59	305 395	165 290	8188	3, 90	319 3, 63	297 C100										
		CHOVATEL ALA A. S. REPNIKY																										
A4	H P	DLOUHA TREBOVA MF		127 296	7171	3, 94	282 3, 55	255 27/09	161 293	8062	4, 00	323 3, 44	277 392	288 294	7669	3, 98	305 3, 49	267 C86H13										
		CHOVATEL AVENA SPOL. S R. O.																										
A4	H C	HORNI CERMNA I		13 299	3908	3, 83	150 3, 33	130 31/25	64 294	5049	3, 78	191 3, 34	169 458	77 295	4856	3, 79	184 3, 34	162 C100										
		CHOVATEL BDM SPOL. S R. O.																										
A4	H C	MAKOV 34		5 305	5413	3, 94	213 3, 38	183 33/20	13 299	5780	3, 85	223 3, 41	197 396	18 301	5678	3, 88	220 3, 40	193 C95										
		CHOVATEL BULVOVA VERA																										
A4	H C	DREVES		28 286	5174	4, 06	210 3, 50	181 30/14	23 284	6381	3, 89	248 3, 42	218 432	51 285	5718	3, 98	227 3, 46	198 C98										
		CHOVATEL FARMA DREVES S. R. O																										
A4	H C	HORNI TRESNOVEC 66		29 294	6316	4, 09	259 3, 45	218 26/21	54 295	6721	4, 14	278 3, 48	234 425	83 295	6580	4, 13	272 3, 47	228 C96										
		CHOVATEL FARMA JIRASEK S. R. O.																										
A4	H C	NEDVEZI		22 301	4675	4, 07	191 3, 50	164 29/12	56 291	5410	4, 08	220 3, 50	189 407	78 294	5202	4, 08	212 3, 50	182 C98										
		CHOVATEL FARMA NEDVEZI S. R. O.																										
A4	N P	JEVICKO VKK		175 291	6417	4, 10	263 3, 62	232 26/06	311 291	7639	4, 11	314 3, 51	268 393	486 291	7199	4, 11	296 3, 54	255 C70H28										
		CHOVATEL HANACKA ZS JEVICKO																										
A4	N H	SNAKOV		41 294	8344	3, 86	322 3, 40	284 22/30	38 296	10004	3, 87	387 3, 37	338 418	79 295	9143	3, 87	354 3, 39	310 H95										
		CHOVATEL HORACEK MIROSLAV																										
A4	H C	OLDRIS VKK		98 304	6649	3, 79	252 3, 59	238 28/23	177 298	7092	3, 74	265 3, 53	250 402	275 300	6934	3, 76	261 3, 55	246 C99										
		CHOVATEL I. AGRO OLDRIS A. S.																										
A4	H P	JAMNE DK		27 298	7215	3, 69	267 3, 32	239 26/28	43 296	8261	3, 75	310 3, 32	274 405	70 297	7858	3, 73	293 3, 32	261 H83										
A4	H P	JAMNE HK		32 299	7282	3, 64	265 3, 30	241 26/22	66 298	8365	3, 77	315 3, 28	274 403	98 298	8012	3, 73	299 3, 29	263 H84										
		CHOVATEL JAMENSKA A. S.		59 299	7251	3, 66	266 3, 31	240 26/25	109 297	8324	3, 76	313 3, 29	274 404	168 298	7948	3, 73	296 3, 30	262 H84										
A4	H C	NEKOR SCH		23 305	7716	3, 99	308 3, 51	271 28/01	76 299	8116	3, 91	318 3, 49	283 415	99 300	8023	3, 93	315 3, 49	280 C95										
A4	H P	SEDIVEC		119 303	7209	3, 91	282 3, 49	252 28/27	268 298	7874	3, 88	306 3, 48	274 387	387 299	7670	3, 89	299 3, 48	267 C76H23										
		CHOVATEL KLAS NEKOR A. S.		142 303	7291	3, 93	286 3, 50	255 28/23	344 298	7928	3, 89	308 3, 48	276 393	486 300	7742	3, 90	302 3, 49	270 C80H19										
A4	H C	STRITEZ		8 305	5789	4, 09	237 3, 56	206 27/16	42 300	6255	4, 07	255 3, 45	216 420	50 300	6180	4, 08	252 3, 47	214 C90										
		CHOVATEL KOPECKY OLDRICH																										
A4	H C	KONCINY VKK		124 294	5866	4, 19	246 3, 65	214 28/16	244 293	6844	4, 17	285 3, 59	245 405	368 293	6514	4, 18	272 3, 60	235 C100										
A4	H C	KUNVALD C		26 299	6090	4, 29	261 3, 68	224 28/01	54 297	6965	4, 05	282 3, 62	252 414	80 297	6681	4, 12	275 3, 64	243 C99										
		CHOVATEL KUNVALDSKA A. S.		150 295	5905	4, 21	248 3, 65	216 28/14	298 294	6866	4, 15	285 3, 59	247 407	448 294	6544	4, 17	273 3, 61	236 C99										
A4	H P	LUKAVICE HK- KU		150 295	8655	3, 63	314 3, 36	291 26/05	268 295	10206	3, 54	361 3, 28	335 397	418 295	9650	3, 57	344 3, 31	319 H78K21										
		CHOVATEL LETOHRADSKA ZS																										

		P R V N I L A K T A C E											D R U H E A D A L S I L A K T A C E					V S E C H N Y L A K T A C E							
		6	7	8	9	10	11	12	13	14	15	16	17	18	19	20	21	22	23	24	25	26	27	28	29
PARDUBICKÝ KRAJ																									
A4	H C LISNICE CHOVATEL LISNICKA A. S.	147	296	6428	4,11	264	3,69	237	26/27	244	289	7410	4,05	300	3,60	267	393	391	292	7041	4,07	287	3,63	256	C99
A4	H C KRÁLIKŮ DK CHOVATEL MARTINEC JAROSLAV	40	296	6393	3,96	253	3,58	229	29/08	81	298	7457	4,00	298	3,48	259	404	121	298	7105	3,99	283	3,51	249	C49H33K17
A4	N P JEZBORICE CHOVATEL MATEJKA JOSEF	8	305	8144	3,61	294	3,17	258	25/05	23	302	8586	3,68	316	3,27	280	425	31	303	8472	3,66	310	3,24	275	H52C34
A4	H C SÓPOTNICE K4 CHOVATEL OBZI VA A. S.	44	294	5282	4,12	217	3,56	188	28/19	92	296	6369	4,07	259	3,54	225	455	136	295	6017	4,08	246	3,55	213	C98
A4	N H VKK KOČI CHOVATEL OSEVA A. S. CHRUDIM	179	303	10898	3,45	376	3,30	359	23/10	244	302	11856	3,56	423	3,24	384	398	423	303	11451	3,52	403	3,26	374	H91
A4	N C MORAVSKA TREBOVA NK CHOVATEL PAVLIK A SPOLECNICI	27	287	4296	4,41	189	3,65	157	28/23	68	283	5741	4,33	248	3,52	202	390	95	284	5330	4,34	232	3,55	189	C98
A4	H P VEDRALKA 53 CHOVATEL PECINA JIRI	15	299	5669	3,95	224	3,50	199	35/29	45	297	6490	3,69	239	3,46	225	466	60	298	6285	3,75	235	3,47	218	C57H23K18
A4	N P BOHOUSOVA	44	293	6915	3,88	268	3,53	244	28/18	98	291	7924	3,75	297	3,47	275	374	142	291	7611	3,79	288	3,49	265	C82H14
A4	N P HEJNICE	90	279	6288	3,88	244	3,50	220	28/30	172	282	7925	3,74	296	3,43	272	377	262	281	7363	3,78	278	3,45	254	C80H17
	CHOVATEL PODCHLUM A. S.	134	283	6494	3,88	252	3,51	228	28/26	270	285	7924	3,74	297	3,45	273	376	404	285	7450	3,78	282	3,47	258	C81H16
A4	H C VERMEROVICE MF CHOVATEL PODORLICKO A. S.	93	294	5758	3,85	222	3,55	204	27/07	233	292	6648	3,74	249	3,45	229	379	326	293	6394	3,77	241	3,47	222	C100
A4	N C TUNECHODY CHOVATEL PRVNI ZEMEDELSKA A. S	110	297	7199	3,74	269	3,29	237	27/08	146	294	7730	3,79	293	3,27	253	407	256	295	7502	3,77	283	3,27	246	C86H13
A4	N H VODERADY 15 CHOVATEL RENCIN MARCEL	18	303	8663	3,85	333	3,06	265	28/06	38	303	10040	4,00	402	3,21	322	393	56	303	9598	3,96	380	3,17	304	H92
A4	H C KROUNA K174 CHOVATEL ROL. DRUZSTVO KROUNA	43	292	6150	3,92	241	3,46	213	29/27	111	291	7285	3,94	287	3,42	249	396	154	291	6968	3,94	274	3,43	239	C100
A4	H C CERVENA VODA K174	28	288	4526	3,95	179	3,47	157	33/21	36	283	5209	4,09	213	3,42	178	407	64	285	4910	4,03	198	3,44	169	C100
A4	H C CERVENA VODA VKK	66	287	4218	3,99	168	3,44	145	32/12	165	287	5026	3,93	198	3,42	172	391	231	287	4795	3,95	189	3,43	164	C100
	CHOVATEL ROL. SPOLECNOST S. R. O	94	287	4309	3,98	171	3,45	149	32/24	201	287	5058	3,96	200	3,42	173	394	295	287	4820	3,97	191	3,43	165	C100
A4	N P LIBECINA-KRAVIN CHOVATEL SEGAS LIBECINA A. S.	103	299	6394	3,97	254	3,68	235	26/20	96	294	7364	4,02	296	3,59	264	407	199	297	6862	4,00	274	3,63	249	C97
A4	N C HOLICE K II	81	296	6583	4,03	265	3,56	234	28/10	148	294	8184	3,90	319	3,47	284	419	229	295	7618	3,94	300	3,50	267	I79C20
A4	N C HORNÍ ROVEN VKK	103	298	6099	3,88	236	3,53	215	26/23	132	291	7138	3,80	272	3,47	248	399	235	294	6683	3,83	256	3,49	234	C42I30K27
	CHOVATEL SOLVIT S. R. O.	184	297	6312	3,95	249	3,54	224	27/14	280	293	7691	3,86	297	3,47	267	410	464	295	7144	3,89	278	3,50	250	I54C32K14
A4	H C TRSTENICE 102 CHOVATEL SOTONA PAVEL	21	290	5304	3,58	190	3,56	189	35/03	29	291	6594	3,81	251	3,61	238	390	50	291	6052	3,72	225	3,59	217	C88
A4	H R SVATÝ JIRI 7 CHOVATEL STANEK PETR	13	290	6039	4,00	242	3,50	212	26/10	48	295	7667	3,93	302	3,47	266	411	61	294	7320	3,95	289	3,48	254	C99
A4	N H CERNA U BOHDANCE CHOVATEL STEPANOVSKY JOS. ING.	22	298	7743	3,84	297	3,57	277	26/08	65	298	9688	3,46	335	3,35	324	436	87	298	9196	3,54	325	3,39	312	R83

		P R V N I L A K T A C E											D R U H E A D A L S I L A K T A C E											V S E C H N Y L A K T A C E												
		6	7	8	9	10	11	12	13	14	15	16	17	18	19	20	21	22	23	24	25	26	27	28	29											
PARDUBICKÝ KRAJ																																				
A4	H C	DOLNI TRESNOVEC K96 CHOVATEL STR. ZEM SK. LANSKROUN											15	291	5842	4,29	251	3,44	201	29/02	24	289	5999	4,31	258	3,48	209	410	39	290	5939	4,30	255	3,46	206	C84H16
A4	N H	LHUTA 53 CHOVATEL SUCHANEK MIROSLAV											20	299	7162	3,78	270	3,35	240	25/14	45	299	9029	3,73	337	3,34	302	394	65	299	8454	3,74	316	3,34	283	H86K12
A4	H C	ORLICKY CHOVATEL SULC FRANTIŠEK											11	305	5629	4,11	231	3,32	187	24/16	87	304	5810	3,92	228	3,40	197	409	98	304	5790	3,94	228	3,39	196	C97
A4	N P	SPYTOVICE VKK CHOVATEL SZ VOZENILEK JAR. ING											13	303	6362	3,72	237	3,34	213	29/14	57	299	6823	3,97	271	3,51	239	387	70	300	6737	3,92	264	3,48	234	C47H38
A4	N P	BESTVINA CHOVATEL URBAN JAN											19	289	5181	4,06	211	3,39	176	33/11	65	294	6463	4,19	271	3,43	221	399	84	292	6173	4,16	257	3,42	211	C99
A4	H C	BOHUNOVICE 14 CHOVATEL VANOUS JAN ING.											6	261	4624	4,25	196	3,23	150	32/12	15	273	5716	3,94	225	3,25	186	383	21	270	5404	4,02	217	3,25	176	C100
A4	H C	ALBRECHTICE VS CHOVATEL VAVRA JAN											27	301	4422	4,10	181	3,32	147	28/13	31	302	5552	4,06	225	3,37	187	461	58	301	5026	4,07	205	3,35	168	C78K18
A4	H C	KNEZSTVI K CHOVATEL VIKA KAMENICNA A. S.											122	297	6910	3,98	275	3,55	246	26/21	163	294	7744	3,95	306	3,53	273	401	285	295	7387	3,96	293	3,54	261	C98
A4	H P	LIPINA CHOVATEL VISEK MILAN											23	288	5200	4,18	218	3,40	177	27/12	45	289	7062	4,01	283	3,39	240	375	68	288	6432	4,06	261	3,40	218	C78H17
A4	N C	RONOV NAD DOUBRAVOU CHOVATEL VOMACKA JOSEF											38	305	6335	4,00	253	3,46	219	28/20	44	300	7156	3,99	286	3,42	245	407	82	302	6776	3,99	271	3,44	233	C77K13
A4	H P	RUDOLTICE I CHOVATEL ZAMECKY VRCH ZS											72	298	8334	3,54	295	3,33	277	24/11	165	298	9025	3,59	324	3,28	296	415	237	298	8815	3,58	315	3,29	290	H75C21
A4	H C	BREZINY K96 CHOVATEL ZD BREZINY											25	295	5093	4,13	210	3,21	163	32/16	34	290	5617	3,90	219	3,18	178	368	59	292	5395	3,99	215	3,19	172	C97
A4	N C	CHYST-K I SCH CHOVATEL ZD CHYST											145	297	5795	4,00	232	3,75	218	26/25	278	298	8017	3,76	301	3,56	286	393	423	298	7255	3,82	277	3,61	262	C99
A4	N P	KABATOVES VKK											293	294	8647	3,91	338	3,45	298	25/13	394	293	9604	3,87	372	3,39	325	377	687	294	9196	3,89	357	3,41	314	H95
A4	N P	MAKOV VKK											161	291	7669	3,66	281	3,35	257	24/04	182	291	8723	3,73	325	3,34	291	388	343	291	8228	3,70	304	3,35	275	H48C31K21
A4	H P	OSIK VKK											208	299	8499	3,83	325	3,35	285	25/27	298	296	9561	3,82	366	3,27	313	386	506	297	9124	3,83	349	3,30	301	H97
A4	N P	VIDLATA SEC VKK CHOVATEL ZD DOLNI UJEZD											125	295	8559	3,89	333	3,42	292	23/29	225	290	10012	3,70	371	3,28	329	388	350	292	9493	3,76	357	3,32	316	H92
A4	H -	STRITEZ CHOVATEL ZD KVETNA											787	295	8394	3,84	322	3,40	285	25/02	1099	293	9530	3,80	362	3,33	317	383	1886	294	9056	3,81	345	3,35	304	H87
A4	H -	STRITEZ CHOVATEL ZD KVETNA											6	294	5394	3,98	215	3,51	189	30/03	76	301	6398	4,09	262	3,48	223	419	82	300	6324	4,08	258	3,48	220	C91
A4	N P	CEREKVICE VKK											196	297	6681	3,92	262	3,70	247	26/05	401	296	7668	3,85	295	3,59	275	395	597	296	7344	3,87	284	3,62	266	C97
A4	N H	JAVORNIK VK CHOVATEL ZD MORASICE											35	297	10208	3,55	362	3,19	325	26/00	87	302	12061	3,50	423	3,15	380	428	122	301	11529	3,51	405	3,16	364	H100
A4	N C	MSTEK											231	297	7216	3,84	277	3,59	259	26/04	488	297	8451	3,76	318	3,48	294	401	719	297	8054	3,78	305	3,51	283	C78H22
A4	N C	MSTEK											111	297	6983	3,87	270	3,55	248	27/27	304	289	7818	3,78	295	3,43	268	388	415	291	7594	3,80	289	3,46	262	C94
A4	N P	SRUBY VK CHOVATEL ZD MSTEK											80	297	7875	3,86	304	3,36	265	26/21	101	296	8830	4,01	354	3,36	296	409	181	296	8408	3,95	332	3,36	283	H71C20
A4	N P	SRUBY VK CHOVATEL ZD MSTEK											191	297	7357	3,87	284	3,47	255	27/12	405	291	8070	3,84	310	3,41	275	393	596	293	7842	3,85	302	3,42	269	C72H24

		P R V N I L A K T A C E											D R U H E A D A L S I L A K T A C E							V S E C H N Y L A K T A C E										
		1	2	3	4	5	6	7	8	9	10	11	12	13	14	15	16	17	18	19	20	21	22	23	24	25	26	27	28	29
KRAJ VYSOCINA																														
A4	H C ZVOLE CHOVATEL AGRO ZVOLE, A. S.	99	297	6768	4,10	278	3,69	250	26/06	132	292	7427	4,04	300	3,61	268	388	231	294	7145	4,06	290	3,64	260	C100					
A4	H H BLIZKOV	113	294	9132	3,67	336	3,14	287	25/07	163	297	10286	3,53	363	3,15	324	412	276	296	9813	3,58	352	3,14	309	H98					
A4	H H CERNA-NUKLEUS /H/	33	298	9671	3,77	365	3,13	303	24/29	40	300	10919	3,73	407	3,17	346	402	73	299	10355	3,75	388	3,15	327	H100					
A4	H P FRYSAVA VKK	135	296	5612	4,14	232	3,50	196	26/24	272	295	6812	3,93	268	3,38	230	383	407	295	6414	3,99	256	3,41	219	C98					
A4	H H VKK BLIZKOV	234	295	9685	3,66	355	3,12	302	25/00	334	296	10863	3,67	399	3,16	343	403	568	296	10378	3,67	381	3,14	326	H99					
A4	H P VKK CERNA	235	299	9145	3,68	337	3,18	291	25/21	252	298	9965	3,60	359	3,20	319	408	487	298	9569	3,64	348	3,19	305	H99					
A4	H H VYSOKE-VKK CHOVATEL AGRO-MERIN, A. S.	119	301	8994	3,95	356	3,27	294	26/26	158	301	9767	3,92	382	3,29	321	403	277	301	9435	3,93	371	3,28	309	H99					
		869	297	8739	3,76	329	3,20	280	25/23	1219	297	9556	3,71	355	3,22	308	401	2088	297	9216	3,73	344	3,21	296	H79C20					
A4	H C STUDENEC	88	301	6253	4,05	253	3,56	223	25/14	158	299	7822	3,95	309	3,52	275	393	246	299	7260	3,98	289	3,53	257	C99					
A4	H P VALEC VKK H CHOVATEL AGROCHEMA, DRUZSTVO	79	297	6643	3,96	263	3,53	234	26/10	186	296	7208	3,85	277	3,52	254	401	265	296	7040	3,88	273	3,52	248	C87					
		167	299	6437	4,01	258	3,54	228	25/26	344	297	7490	3,90	292	3,52	264	397	511	298	7146	3,93	281	3,53	252	C92					
A4	H H HOREPNIK CHOVATEL AGRODAM HOREPNIK, SRO	91	301	8925	3,84	342	3,34	298	27/23	237	303	10330	3,66	378	3,28	339	433	328	302	9940	3,71	368	3,29	327	H96					
A4	H C STATEK	117	296	6194	4,35	269	3,59	222	27/02	220	292	7502	4,18	314	3,44	258	402	337	293	7048	4,23	298	3,48	245	C100					
A4	H C VESCE CHOVATEL AGRODRUZSTVO POCATKY	39	294	5934	4,25	252	3,54	210	27/14	31	299	7033	4,46	313	3,50	246	418	70	296	6421	4,35	279	3,52	226	C98					
		156	295	6129	4,32	265	3,57	219	27/05	251	293	7444	4,21	314	3,44	256	404	407	294	6940	4,25	295	3,49	242	C99					
A4	H P BRZKOV CHOVATEL AGROKOM S. R. O.	48	300	6280	4,01	252	3,21	202	26/04	118	299	7310	3,87	283	3,27	239	423	166	299	7012	3,91	274	3,26	228	H63C20R12					
A4	H C VKK TRHONICE CHOVATEL AGROMERAN A. S.	58	291	5511	4,09	225	3,51	193	28/27	125	295	6349	4,02	255	3,55	225	382	183	294	6083	4,04	246	3,54	215	C100					
A4	H P ZVERKOVICE CHOVATEL AGROOS, SPOL. S. R. O.	41	296	6752	3,78	255	3,34	226	27/22	105	294	7958	3,72	296	3,37	268	444	146	294	7619	3,74	285	3,36	256	C59H38					
A4	H H CHYSNA II	88	302	9380	3,92	368	3,32	311	24/16	238	302	11049	4,02	444	3,24	358	431	326	302	10599	4,00	423	3,26	345	H99					
A4	H H KOSETICE CHOVATEL AGROPODNIK KOSETICE	149	303	9095	3,75	341	3,34	304	24/22	256	302	10699	3,97	424	3,30	353	434	405	302	10109	3,89	394	3,32	335	H99					
		237	302	9201	3,81	351	3,33	307	24/20	494	302	10867	3,99	434	3,27	356	433	731	302	10327	3,94	407	3,29	340	H99					
A4	H H KUNDRATICE CHOVATEL AGROS VYSOCINA, A. S.	35	297	7140	3,94	281	3,29	235	24/15	61	295	8446	3,96	334	3,34	282	426	96	296	7970	3,95	315	3,32	265	H88					
A4	H H CERVENA RECICE IV CHOVATEL AGROSEV SPOL. S. R. O.	42	295	7422	3,95	294	3,36	250	27/03	83	294	8527	3,88	331	3,30	281	408	125	294	8156	3,90	318	3,32	270	H92					
F	H - BUDIKOV 4R CHOVATEL AGROSPOL BUDIKOV SRO	13	268	5409	4,12	223	3,42	185	27/15	10	260	5754	4,01	231	3,34	192	419	23	264	5559	4,07	226	3,38	188	C100					
A4	H C STARY PELHRIMOV CHOVATEL AGROSPOL S. PELHRIMOV	54	300	6199	3,83	238	3,32	206	26/17	92	299	7099	3,89	276	3,35	237	393	146	299	6766	3,87	262	3,34	226	C57R38					
A4	H C UTECHOVICE	67	303	7097	3,89	276	3,51	249	26/11	156	298	8317	3,83	318	3,43	286	397	223	299	7950	3,84	305	3,45	275	C84					
A4	H C UTECHOVICKY CHOVATEL AGROSPOL UTECHOVICE	5	305	6243	3,75	234	3,53	220	26/11	34	293	7609	3,88	295	3,43	261	422	39	295	7434	3,86	287	3,44	256	C73K15R12					
		72	303	7037	3,88	273	3,51	247	26/11	190	297	8190	3,83	314	3,43	281	401	262	299	7874	3,85	303	3,45	272	C82K12					
A4	H - ZIROVNICE NK CHOVATEL AGROZA S. R. O.	45	302	7734	3,99	308	3,41	264	26/16	86	300	8448	3,92	331	3,39	286	416	131	301	8203	3,94	323	3,39	278	H85					
A4	H C VESTIN-NK CHOVATEL AZ HOLDING A. S.	61	301	7215	4,07	294	3,53	255	25/20	172	295	7981	4,01	320	3,47	277	375	233	296	7780	4,02	313	3,48	271	C86					

I-----I-----I-----P R V N I L A K T A C E-----I-----				DRUHE A DALSI LAKTACE-----I-----								V S E C H N Y L A K T A C E-----I-----I																																											
I	I	I	I	I	I	I	I	I	I	I	I	I	I	I	I	I	I	I	I	I	I	I	I	I	I	I	I	I	I																										
I	11	21	31	4	I	5	I	6	I	7	I	8	I	9	I	10	I	11	I	12	I	13	I	14	I	15	I	16	I	17	I	18	I	19	I	20	I	21	I	22	I	23	I	24	I	25	I	26	I	27	I	28	I	29	I

KRAJ VYSOCINA

A4	H	-	JINOSOV VKK CHOVATEL AZO JINOSOV	46	291	6524	3,92	256	3,43	224	26/17	98	294	7134	3,91	279	3,51	251	399	144	293	6939	3,91	271	3,49	242	C67H30
A4	H	H	ZBOZI CHOVATEL BARTOVA LUDMILA	8	303	9523	4,02	383	3,47	330	27/19	19	301	10617	4,01	426	3,31	351	431	27	301	10293	4,01	413	3,35	345	H97
A4	H	C	TECHORAZ CHOVATEL BENES JAN	18	303	6055	4,07	247	3,44	208	34/19	53	299	7403	3,81	282	3,31	245	420	71	300	7061	3,86	273	3,34	236	C59X20K18
A4	H	H	VESELICE 3 CHOVATEL BERANEK JOSEF	25	305	7218	3,62	261	3,18	229	28/05	40	298	7602	3,66	278	3,19	243	460	65	301	7454	3,64	272	3,19	238	H96
A4	H	P	HORNI STUDENEC 7 CHOVATEL BEZOUSKA MICHAL	8	300	7958	4,22	336	3,61	288	33/06	4	305	10306	3,85	397	3,27	338	425	12	302	8741	4,07	356	3,48	304	R57C43
A4	H	C	MIROSOV CHOVATEL BOBROVSKA A. S.	71	293	6532	3,89	254	3,38	221	27/03	137	296	7649	3,93	301	3,51	269	389	208	295	7268	3,92	285	3,47	252	C100
A4	H	P	UHORILKA CHOVATEL BRODINOVA MARIE	14	291	7840	4,34	340	3,43	269	25/07	19	297	9039	4,23	382	3,36	303	368	33	294	8530	4,27	364	3,39	289	H59R37
A4	H	H	RADNOV CHOVATEL BROZ MIROSLAV	50	300	6289	4,33	272	3,44	216	24/20	72	297	7759	4,39	340	3,38	262	454	122	298	7156	4,37	313	3,40	243	H49R29K16
A4	H	H	SIRAKOV 75 CHOVATEL CERNY LUBOMIR	14	290	9120	3,74	341	3,30	301	26/00	19	289	10364	3,64	378	3,35	347	390	33	289	9836	3,68	362	3,33	327	H68R13K13
AT	H	-	URBANOV 23 CHOVATEL CHALUPA FRANTISEK	1	259	5149	4,66	240	3,15	162	27/07	4	297	7105	3,86	274	3,22	229	498	5	289	6714	3,98	267	3,21	215	H100
AT	H	-	SASOVICE 28 CHOVATEL CHVATAL KAREL	8	296	5711	4,03	230	3,23	184	460	8	296	5711	4,03	230	3,23	184	460	8	296	5711	4,03	230	3,23	184	C50H42
A4	H	H	DOBRONIN VKK- K2 CHOVATEL DOBROSEV A. S.	151	298	8713	3,92	342	3,29	287	25/22	332	300	10892	4,19	456	3,18	346	409	483	299	10210	4,12	420	3,21	328	H100
A4	H	P	HERMANOV CHOVATEL DRUZSTVO HERMANOV	17	303	5340	3,92	210	3,23	173	27/19	31	297	5821	4,33	252	3,44	200	399	48	299	5651	4,19	237	3,37	190	H59C32
A4	H	P	BREZNIK-KRAVIN CHOVATEL DRUZSTVO LUH, DRUZS.	45	296	6701	3,88	260	3,31	222	28/00	90	301	7825	3,83	300	3,28	257	417	135	299	7450	3,85	287	3,29	245	C36K32H31
A4	H	C	MEZIRICKO VKK	72	291	5914	4,09	242	3,54	209	28/28	134	291	6949	3,86	268	3,42	238	385	206	291	6588	3,94	259	3,46	228	C89
A4	H	H	STAJ-VKK	115	299	8147	3,97	324	3,33	271	25/06	194	301	9466	3,95	374	3,30	312	417	309	300	8975	3,96	355	3,31	297	H99
			CHOVATEL DRUZSTVO VYSOCINA	187	296	7288	4,01	292	3,39	247	26/19	328	297	8438	3,92	331	3,34	282	404	515	296	8020	3,95	317	3,36	269	H61C38
A4	H	H	NETIN CHOVATEL DS AGROS, A. S.	164	302	8569	3,91	335	3,47	297	24/22	195	300	9275	3,99	370	3,46	320	422	359	301	8953	3,96	354	3,46	310	H99
A4	H	H	ZDIREC CHOVATEL DUBEN PETR	20	304	8159	3,67	299	3,25	265	25/08	21	298	9211	3,84	354	3,22	296	478	41	301	8697	3,76	327	3,23	281	H91
A4	H	C	OVESNA LHOTA CHOVATEL DV PETROVEC	64	293	4965	4,26	211	3,50	174	31/18	154	293	6136	4,11	252	3,44	211	406	218	293	5792	4,15	240	3,46	200	C100

		P R V N I L A K T A C E											D R U H E A D A L S I L A K T A C E											V S E C H N Y L A K T A C E										
		6	7	8	9	10	11	12	13	14	15	16	17	18	19	20	21	22	23	24	25	26	27	28	29									
KRAJ VYSOCINA																																		
A4	H P	TREBIC-DUBINKA	244	299	7426	3,90	289	3,57	265	24/05	251	296	8427	4,09	345	3,63	306	373	495	298	7933	4,00	317	3,60	286	H48C43								
		CHOVATEL DVP AMETYST																																
A4	H C	PYSEL I	81	301	7368	4,05	298	3,59	265	26/23	189	294	8893	3,93	349	3,50	311	399	270	296	8436	3,96	334	3,52	297	C100								
		CHOVATEL DVP, DRUZSTVO PYSEL																																
A4	H H	SLAVIKOV VKK, KU, INS	159	302	9899	3,43	339	3,22	318	28/23	252	302	11398	3,37	384	3,24	369	410	411	302	10818	3,39	367	3,23	350	H91								
A4	H C	SLAVIKOV, UE, KU, INS.	9	303	9038	3,85	348	3,44	311	28/05	21	296	10323	3,64	376	3,31	342	403	30	298	9937	3,70	367	3,35	333	C92								
		CHOVATEL DVPM SLAVIKOV	168	302	9853	3,45	340	3,23	318	28/22	273	301	11315	3,39	384	3,24	367	410	441	302	10758	3,41	367	3,24	348	H85								
A4	H C	JIHLAVKA 4 RADY	98	298	4692	4,11	193	3,44	162	28/05	198	296	5538	4,01	222	3,44	190	384	296	297	5258	4,04	212	3,44	181	C87								
		CHOVATEL FA JAVORICE SP. SRO																																
A4	H P	DOLNI MESTO	121	288	6832	3,84	262	3,57	244	26/10	180	284	8741	3,62	316	3,50	306	394	301	285	7974	3,69	295	3,52	281	R62H28								
		CHOVATEL FADOM S. R. O.																																
A4	H C	CERVENA LHOTA	2	305	5253	4,35	229	3,34	176	25/18	28	284	6111	4,02	246	3,40	208	381	30	285	6054	4,04	245	3,39	205	C100								
		CHOVATEL FERDA DAVID ML.																																
A4	H P	CERVENA HOSP. - KU, INS	10	294	5371	4,27	230	3,35	180	28/05	14	292	6317	4,13	261	3,43	217	419	24	293	5923	4,18	248	3,40	201	C41H37K22								
		CHOVATEL FILIPPI BOHDANA																																
A4	H P	PERSIKOV	18	286	5614	4,08	229	3,52	198	29/06	51	292	7849	4,01	315	3,47	273	403	69	290	7266	4,02	292	3,48	253	H56C44								
		CHOVATEL FRUHBAUER JAN																																
AT	H H	LESONOVICE	12	298	5935	3,79	225	2,99	178	25/15	35	298	7101	3,91	277	3,15	224	399	47	298	6803	3,88	264	3,12	212	H97								
		CHOVATEL HAJEK FRANTISEK																																
A4	H C	HAVL. BOROVA-DOLNI	151	293	7144	3,87	277	3,53	252	28/08	286	292	8236	3,75	309	3,48	286	389	437	292	7859	3,79	298	3,49	274	C99								
		CHOVATEL HAVL. BOROVA ZEM A. S.																																
A4	H H	NIZKOV 176	8	305	9386	4,02	378	3,51	329	28/30	11	301	10134	4,14	420	3,50	355	462	19	302	9819	4,09	402	3,50	344	H100								
		CHOVATEL HAVLICKOVA LUDMLA																																
AT	H -	ZIZKOVO POLE	6	263	5604	4,23	237	3,46	194	28/03	6	282	6671	4,29	287	3,23	216	382	12	273	6137	4,27	262	3,34	205	C71H23								
		CHOVATEL HENZL JAROSLAV																																
A4	H H	LHOTKY	77	303	7666	3,72	285	3,43	263	26/07	144	299	8474	3,80	322	3,41	289	400	221	301	8192	3,77	309	3,42	280	H75K20								
		CHOVATEL HOD BREZEJC																																
A4	H P	D. HERMANICE	60	300	8861	3,90	345	3,33	295	26/14	83	301	10099	3,96	400	3,33	336	438	143	301	9580	3,93	377	3,33	319	H90								
		CHOVATEL HOD DOL. HERMANICE																																
A4	H -	JABLONOV	32	298	6025	4,04	244	3,59	217	27/11	86	299	7518	4,00	300	3,54	266	420	118	299	7113	4,01	285	3,55	253	C67H15								
		CHOVATEL HOD JABLONOV-RUDA																																
AT	H -	JEMNICE 393	5	291	5018	4,33	217	3,50	175	24/12	9	300	7935	4,16	330	3,54	281	361	14	297	6893	4,20	290	3,53	243	C67H28								
		CHOVATEL HOTAR JOSEF																																
A4	H H	KVETINOV	28	297	6550	4,29	281	3,42	224	26/26	46	294	7852	4,29	337	3,30	259	431	74	295	7360	4,29	316	3,34	246	H74R13								
A4	H H	KVETINOV	15	301	7011	4,37	307	3,42	240	26/30	18	297	8127	4,26	346	3,30	269	441	33	299	7620	4,31	328	3,35	256	R49H26K15								
		CHOVATEL HRUBY VACLAV ING.	43	299	6711	4,32	290	3,42	230	26/27	64	295	7930	4,28	340	3,30	262	434	107	296	7440	4,30	320	3,35	249	H60R24								
A4	H P	ROZSEC 4 RADY	32	296	6338	4,01	254	3,26	207	25/19	90	297	5975	3,87	231	3,35	200	408	122	297	6071	3,91	237	3,33	202	H66C28								
		CHOVATEL HS ROZSEC SP. S. R. O.																																

		P R V N I L A K T A C E											D R U H E A D A L S I L A K T A C E										V S E C H N Y L A K T A C E									
		6	7	8	9	10	11	12	13	14	15	16	17	18	19	20	21	22	23	24	25	26	27	28	29							
KRAJ VYSOCINA																																
A4	H C UBUSINEK CHOVATEL HUSAK S. R. O.	32	300	5419	3,95	214	3,29	178	30/25	29	297	5880	3,97	233	3,35	197	388	61	299	5638	3,96	223	3,32	187	C92							
B	H - VILEMOV 73 CHOVATEL KARBUSICKY JIRI									14	303	9164	4,18	383	3,48	319	416	14	303	9164	4,18	383	3,48	319	H76K12							
A4	H - LUBNE 5 CHOVATEL KARMAZIN PAVEL	11	301	6069	4,18	253	3,22	195	35/18	18	301	7219	3,88	280	3,15	227	417	29	301	6783	3,98	270	3,17	215	H58C33							
A4	H C CIHOST CHOVATEL KLAS A. S.	55	296	6777	3,98	269	3,51	238	27/01	103	291	7841	3,94	309	3,40	267	388	158	293	7471	3,95	295	3,44	257	C97							
A4	H H JAROMERICE N/R. CHOVATEL KLAS JAROMERICE SRO	53	300	6522	3,48	227	3,29	214	24/15	84	293	6659	3,84	256	3,43	228	424	137	296	6606	3,71	245	3,37	223	H62K34							
A4	H H MENDLOVA VES CHOVATEL KLOFAC JAN	6	305	6271	4,33	272	3,28	206	31/13	18	305	6363	4,55	290	3,36	214	485	24	305	6340	4,50	285	3,34	212	H81R16							
A4	H H TELC-KRIZOVA 591 CHOVATEL KOMI N VITEZSLAV	13	297	7347	3,62	266	3,22	237	29/03	22	300	8140	3,67	298	3,25	265	504	35	299	7846	3,65	286	3,24	254	H98							
A4	H C HLUBOKE	17	304	5996	3,27	196	3,37	202	26/08	49	301	6575	3,48	229	3,35	220	391	66	302	6426	3,43	220	3,35	216	C97							
A4	H H RAPOTICE-KRAVIN CHOVATEL KOPULETY PETR	9	304	4118	4,65	191	3,08	127	26/29	10	293	4508	4,45	201	3,20	144	512	19	299	4323	4,54	196	3,14	136	H88							
		26	304	5346	3,64	194	3,29	176	26/15	59	299	6225	3,60	224	3,33	207	411	85	301	5956	3,61	215	3,32	198	C73H22							
A4	H H VLKANOV CHOVATEL KOVANDA JAROSLAV	11	305	9853	3,46	341	3,25	321	25/24	21	303	11368	3,12	355	3,25	369	429	32	304	10847	3,23	350	3,25	352	H100							
A4	H C VYSOKE 18 CHOVATEL KRAL JOSEF	15	301	8040	3,85	310	3,42	275	32/25	10	303	9079	3,80	345	3,50	318	394	25	302	8456	3,83	324	3,45	292	C81H19							
A4	H C DLOUHE 92 CHOVATEL KREJSEK JAN	9	295	4331	4,63	200	3,27	141	28/28	23	291	4881	4,52	221	3,35	163	383	32	292	4726	4,55	215	3,33	157	C93							
A4	H - ZBOZI 22 CHOVATEL KRUNTORAD MIROSLAV	5	302	4305	4,09	176	3,52	151	30/17	10	284	5756	4,18	241	3,46	199	431	15	290	5272	4,16	219	3,48	183	C43K33H19							
A4	H C RUDI KOV CHOVATEL LIBER RUDI KOV	52	296	6191	3,85	239	3,52	218	26/28	161	291	6584	3,83	252	3,46	227	397	213	293	6488	3,84	249	3,47	225	C100							
A4	H C CESKA BELA HK CHOVATEL LUKA SPOL. S R. O.	48	290	6330	4,23	268	3,65	231	28/13	92	292	8228	4,06	334	3,52	289	436	140	291	7577	4,11	311	3,55	269	C69H24							
A4	H H VYS. STUDNICE VKK CHOVATEL LUKA, A. S.	189	304	9962	3,67	365	3,28	327	24/02	347	302	10770	3,78	408	3,30	356	402	536	303	10485	3,74	393	3,30	346	H94							
AT	H - REMENOV 2 CHOVATEL LUKAS BLAHA	9	297	5860	5,23	306	3,28	192	30/15	11	301	6879	5,03	346	3,36	231	399	20	299	6421	5,11	328	3,33	214	C70K17R13							
A4	H P MALCIN 1 CHOVATEL MALCINSKA A. S.	38	295	8133	3,70	301	3,33	270	25/14	129	300	9612	3,87	372	3,35	322	396	167	299	9276	3,84	356	3,35	310	H96							
A4	H C SAZOMIN 24 CHOVATEL MAREK JAN	10	303	4983	4,22	211	3,48	173	27/03	14	296	5550	4,42	245	3,46	192	394	24	299	5314	4,34	231	3,47	184	C100							

		P R V N I L A K T A C E											D R U H E A D A L S I L A K T A C E											V S E C H N Y L A K T A C E										
		6	7	8	9	10	11	12	13	14	15	16	17	18	19	20	21	22	23	24	25	26	27	28	29									
KRAJ VYSOCINA																																		
A4	H C SMRK CHOVATEL MARIE MANOVA	8	305	4609	4,07	188	3,23	149	31/13	24	305	5204	4,01	209	3,40	177	476	32	305	5055	4,02	203	3,36	170	C77R17									
A4	H H LAVICKY CHOVATEL MI KYSKA JAN ING.	19	296	6607	4,02	266	3,32	219	29/03	30	295	8140	3,99	325	3,32	270	434	49	296	7546	4,00	302	3,32	250	H83C12									
A4	H H VYSTRKOV 3 CHOVATEL MOSNA PAVEL, ING.	14	303	8748	3,92	343	3,30	288	26/14	26	299	9642	3,99	385	3,27	316	382	40	300	9329	3,97	370	3,28	306	H96									
A4	H H KREPINY 39 CHOVATEL MRTKA PAVEL, ING.	17	297	8441	3,85	325	3,32	280	28/23	45	296	9869	4,00	395	3,27	322	401	62	296	9478	3,96	375	3,28	311	H89									
A4	H - NETIN 78 CHOVATEL NEMEC FRANTI SEK	20	299	5578	4,10	229	3,27	182	31/30	43	300	6154	4,01	247	3,32	204	378	63	299	5971	4,04	241	3,31	197	C43H35K16									
A4	H P OKRESICE CHOVATEL NEUMAN ALES	73	297	7980	3,80	304	3,34	267	27/25	99	297	9322	3,79	353	3,32	309	411	172	297	8752	3,80	332	3,33	291	H71C15									
A4	H - NIHOV CHOVATEL NIHOVSKA SPOL. S. R. O.	26	290	5831	4,01	234	3,67	214	27/12	37	293	7258	3,86	280	3,44	250	416	63	292	6669	3,91	261	3,53	235	C91									
A4	H C CI KOV CHOVATEL NI VA CI KOV	32	299	5797	3,97	230	3,47	201	27/18	80	294	6346	3,96	251	3,48	221	385	112	295	6189	3,96	245	3,48	215	C96									
A4	H H BREZI CHOVATEL NI VA, A. S.	43	296	7259	3,77	274	3,29	239	25/26	102	299	8998	3,71	333	3,27	294	431	145	298	8483	3,72	316	3,28	278	H88									
A4	H H KOCHANOV 1 CHOVATEL NOVAK PETR	21	298	7142	3,91	279	3,34	238	26/04	40	299	9001	3,86	347	3,33	299	399	61	298	8361	3,87	324	3,33	278	H95									
A4	H P KOCHANOV CHOVATEL NOVAK PETR JUNIOR	25	295	7658	3,78	289	3,25	249	26/28	70	301	8972	3,90	350	3,32	298	414	95	300	8626	3,87	334	3,30	285	H96									
A4	H H KOCHANOV 1 CHOVATEL NOVAK TOMAS	5	293	6432	4,05	261	3,47	223	26/24	16	295	8570	3,88	332	3,29	282	406	21	294	8061	3,91	315	3,33	268	H58R25									
AT	H - JERSIN 23 CHOVATEL NOVOTNY FRANTI SEK	4	305	4742	4,23	201	3,33	158	28/28	8	303	6197	3,81	236	3,19	198	418	12	304	5712	3,93	224	3,23	184	C76K18									
A4	H C NYKLOVICE CHOVATEL NYK S. R. O.	57	296	5201	4,17	217	3,44	179	30/15	70	296	5989	4,21	252	3,42	205	436	127	296	5635	4,19	236	3,43	193	C98									
A4	H H POHLED CHOVATEL OSIVA A. S.	98	300	7960	4,03	321	3,35	267	24/26	84	294	9002	3,94	354	3,38	304	433	182	298	8441	3,98	336	3,37	284	H100									
A4	H C TUROVKA 3 CHOVATEL PLESAK JOSEF	9	298	5043	3,76	190	3,19	161	28/20	22	290	6007	3,78	227	3,22	193	406	31	292	5727	3,78	216	3,21	184	C61H39									
F	H C LI PNICE NAD SAZAVOU	4	296	4453	4,20	187	3,42	152	30/12	4	288	4373	4,71	206	3,41	149	439	8	292	4413	4,45	196	3,42	151	C100									
F	H C LI PNICE NAD SAZAVOU	23	299	5224	4,23	221	3,53	184	30/18	32	294	6455	4,33	280	3,42	221	407	55	296	5940	4,29	255	3,46	206	C99									
	CHOVATEL PODHRADI, S. R. O.	27	298	5110	4,22	216	3,52	180	30/17	36	293	6224	4,36	272	3,42	213	411	63	295	5746	4,31	248	3,46	199	C99									
A4	H C CETORAZ 11 CHOVATEL POSUSTA P. SZ	5	298	6891	3,69	254	3,38	233	26/14	7	302	8186	3,77	309	3,28	268	399	12	300	7646	3,74	286	3,32	254	C85K15									

I-----I-----I-----P R V N I L A K T A C E-----I-----DRUHE A DALSI LAKTACE-----I V S E C H N Y L A K T A C E-----I-----I																															
I	I	I	I	I	I	I	I	I	I	I	I	I	I	I	I	I	I	I	I	I	I	I	I	I	I	I	I	I			
I 11	I 21	I 31	I 4	I	5	I	6	I 7	I 8	I 9	I 10	I 11	I 12	I 13	I 14	I 15	I 16	I 17	I 18	I 19	I 20	I 21	I 22	I 23	I 24	I 25	I 26	I 27	I 28	I 29	I
I	I	I	I	I	I	I	I	I	I	I	I	I	I	I	I	I	I	I	I	I	I	I	I	I	I	I	I	I	I	I	
KRAJ VYSOCINA																															
A4	H C	RAD. SVRATKA SCH		58	302	7244	3,80	275	3,48	252	27/16	184	298	8343	3,88	323	3,48	290	377	242	299	8080	3,86	312	3,48	281	C100				
A4	H C	RECI CE		135	295	6580	3,94	259	3,56	234	27/17	206	287	7596	3,81	290	3,45	262	377	341	290	7194	3,86	278	3,49	251	C100				
CHOVATEL PROAGRO R. SVRATKA AS				193	297	6779	3,90	264	3,53	239	27/16	390	292	7949	3,84	306	3,46	275	377	583	294	7561	3,86	292	3,48	263	C100				
A4	H C	UBUSINEK		4	300	4122	4,13	170	3,31	136	28/14	30	300	5538	4,11	228	3,45	191	371	34	300	5371	4,11	221	3,44	185	C89				
CHOVATEL REHUREK PAVEL																															
A4	H P	LESONICE - VKK		143	296	7828	3,79	297	3,47	272	23/29	303	293	8927	3,77	337	3,45	308	386	446	294	8575	3,78	324	3,46	297	C52H43				
CHOVATEL ROL. SP. LESONICE A. S.																															
A4	H H	CERNOV VKK		161	302	10436	3,75	391	3,28	342	24/03	285	301	12008	3,74	449	3,25	390	417	446	301	11440	3,74	428	3,26	373	H99				
CHOVATEL ROZVODI, SPOL. S R. O.																															
A4	H C	ROZNA- KU, UE		80	284	3969	3,97	157	3,23	128	29/17	182	285	5070	3,85	195	3,20	162	388	262	285	4734	3,88	184	3,21	152	C99				
CHOVATEL RUBELIT, S. R. O.																															
A4	H C	RADNOV		23	293	5303	4,09	217	3,54	188	34/16	46	295	6391	4,12	263	3,55	227	412	69	295	6028	4,11	248	3,55	214	C90				
A4	H C	RYNAREC		28	299	5669	4,09	232	3,69	209	34/28	41	292	6588	4,08	269	3,63	239	414	69	295	6215	4,08	254	3,65	227	C92				
CHOVATEL RYNAGRO A. S.				51	296	5504	4,09	225	3,63	200	34/23	87	294	6484	4,10	266	3,59	233	413	138	295	6122	4,09	251	3,60	220	C91				
A4	H H	PACOV		73	299	9404	3,67	346	3,42	322	25/00	147	297	11311	3,62	410	3,43	388	400	220	297	10678	3,64	388	3,43	366	H100				
CHOVATEL SELEKTA PACOV, A. S.																															
A4	H P	SENOZATY		130	299	7254	3,89	282	3,55	258	25/14	230	298	8597	3,83	329	3,46	297	406	360	298	8112	3,85	312	3,49	283	R57K24				
CHOVATEL SENAGRO A. S. SENOZATY																															
A4	H H	HRBOV		78	298	7706	3,80	293	3,38	261	25/01	102	299	9020	3,90	352	3,32	300	413	180	298	8451	3,86	326	3,35	283	H99				
A4	H H	POLNA B		53	301	8182	4,42	361	3,37	275	23/24	78	300	8703	4,39	382	3,42	297	409	131	300	8492	4,40	374	3,40	288	H99				
CHOVATEL SENECO SP. SRO POLNA				131	299	7899	4,06	320	3,38	267	24/17	180	299	8883	4,11	365	3,36	299	411	311	299	8468	4,09	346	3,37	285	H99				
A4	H H	STRIZOV H		23	297	7123	4,07	290	3,48	248	33/16	32	302	7348	4,24	312	3,42	251	462	55	300	7254	4,17	303	3,44	250	H65R33				
CHOVATEL SKARYD JAN ING.																															
A4	H P	LITOCHLEBY		73	302	7147	4,00	286	3,37	241	26/27	129	299	7882	3,80	299	3,41	269	429	202	300	7616	3,87	295	3,40	259	C57R40				
CHOVATEL SKOL. STATEK HUMPOLEC																															
A4	H C	HORN ROZINKA 19		13	285	4752	3,99	190	3,31	157	33/14	19	296	5639	4,05	228	3,43	193	394	32	291	5279	4,03	213	3,39	179	C90				
CHOVATEL SKORPIK JIRI																															
A4	H -	PODESIN - KRAVIN		22	292	6721	4,14	278	3,42	230	31/08	49	296	8091	4,06	329	3,36	272	411	71	295	7667	4,08	313	3,38	259	H99				
CHOVATEL SLAMA JAN																															
A4	H H	OLESNA K300		96	298	9294	3,72	346	3,22	299	27/05	145	299	10182	3,76	383	3,21	326	397	241	299	9829	3,75	368	3,21	316	H100				
CHOVATEL SOLMLK A. S.																															
A4	H C	LISEK- LHOTA		65	297	4544	3,98	181	3,36	153	28/26	171	292	5312	4,06	216	3,42	182	429	236	293	5100	4,04	206	3,41	174	C100				
A4	H C	LISEK- LHOTA		15	297	4942	4,11	203	3,42	169	28/18	81	296	5684	3,89	221	3,37	191	408	96	296	5568	3,92	218	3,38	188	C98				
CHOVATEL SPOLECNOST BOHUNOV				80	297	4618	4,00	185	3,37	156	28/25	252	293	5432	4,00	217	3,40	185	422	332	294	5236	4,00	210	3,40	178	C99				
A4	H H	BENESOV 14		11	293	6467	3,65	236	3,05	197	33/30	23	290	7148	3,77	269	3,12	223	417	34	291	6928	3,73	259	3,10	215	H57C28K15				
CHOVATEL SRUTEK M ROSSLAV, RNDR																															
A4	H C	TREBIC- PODKLASTERI		1	305	9341	3,34	312	3,29	307	26/24	29	298	10443	3,96	414	3,43	358	391	30	298	10406	3,95	411	3,42	356	H50R28C14				
CHOVATEL STATEK DUBINKA, S. R. O																															

I-----I-----I-----P R V N I L A K T A C E-----I-----DRUHE A DALSI LAKTACE-----I V S E C H N Y L A K T A C E-----I-----I																									
I I I I I	I I I I I	I I I I I	I I I I I	I I I I I	I I I I I	I I I I I	I I I I I	I I I I I	I I I I I	I I I I I	I I I I I	I I I I I	I I I I I	I I I I I	I I I I I	I I I I I	I I I I I	I I I I I	I I I I I	I I I I I	I I I I I	I I I I I	I I I I I		
I 112131 4	I 5	I 6	I 7	I 8	I 9	I 10	I 11	I 12	I 13	I 14	I 15	I 16	I 17	I 18	I 19	I 20	I 21	I 22	I 23	I 24	I 25	I 26	I 27	I 28	I 29

KRAJ VYSOCINA

A4	H C	PODMOKLANY CHOVATEL STATEK HOR. STUDENEC	18	301	5138	4, 10	211	3, 38	174	29/07	108	291	5570	4, 06	226	3, 31	185	409	126	293	5509	4, 07	224	3, 32	183	C91
A4	N C	STRIBRNE HORY CHOVATEL STEDRY JAN ING.	26	301	6221	4, 02	250	3, 34	208	36/24	35	288	5337	3, 95	211	3, 42	182	382	61	294	5714	3, 98	228	3, 38	193	C100
A4	H H	BREZKA 10 CHOVATEL SUCHANKOVA ALENA	18	304	6293	4, 04	254	3, 10	195	29/22	4	305	6028	3, 62	218	3, 29	199	480	22	304	6244	3, 96	248	3, 13	196	H92
A4	H C	SULKOVEC K CHOVATEL SULPO S. R. O.	37	280	4790	4, 38	210	3, 45	165	29/28	70	287	6358	4, 10	261	3, 36	214	402	107	284	5816	4, 18	243	3, 38	197	C97
A4	H C	DALECIN CHOVATEL SVRATECKO, A. S.	51	292	3928	3, 91	153	3, 39	133	27/24	130	288	4552	3, 80	173	3, 32	151	374	181	289	4376	3, 83	168	3, 34	146	C100
A4	H H	TESENOV CHOVATEL TEGRO TESENOV	20	303	8395	3, 75	315	3, 32	279	25/06	61	302	10078	3, 80	383	3, 30	333	384	81	302	9662	3, 79	366	3, 31	319	H91
A4	H C	JAMNE 49 CHOVATEL TLACBABA M ING.	5	294	5505	3, 85	212	3, 24	178	30/21	12	297	6382	3, 95	252	3, 32	212	399	17	296	6124	3, 92	240	3, 30	202	C100
A4	H H	CHLUMEK	42	297	5952	4, 02	239	3, 04	181	29/01	68	298	7072	4, 06	287	3, 06	216	410	110	297	6644	4, 05	269	3, 05	203	H98
A4	H C	HERALEC VKK CHOVATEL UST. STRUK. POL. ZEM AS	124	301	4922	3, 81	187	3, 32	163	33/10	288	295	5516	3, 68	203	3, 29	181	391	412	297	5337	3, 71	198	3, 29	176	C98
			166	300	5183	3, 87	201	3, 24	168	32/08	356	296	5813	3, 76	219	3, 23	188	395	522	297	5612	3, 80	213	3, 23	181	C79H20
A4	H -	VILEMOV CHOVATEL VAVRUSKA BOHUM L	7	305	5626	4, 04	227	3, 46	194	32/14	21	305	7922	3, 95	313	3, 27	259	489	28	305	7348	3, 96	291	3, 31	243	H85
A4	H C	DOLNI JABLONNA CHOVATEL VENC ZDENEK	10	301	6676	4, 02	269	3, 64	243	36/04	37	296	7610	3, 88	295	3, 57	272	399	47	297	7411	3, 91	289	3, 59	266	C88K12
A4	H P	KOJETIN -NK CHOVATEL VESA CESKA BELA A. S.	57	293	6086	4, 14	252	3, 64	222	29/07	124	289	6890	3, 94	271	3, 56	246	384	181	291	6636	3, 99	265	3, 59	238	C92
A4	H H	KOJKOVICKY 8 CHOVATEL VESELSKY JOSEF	27	305	9248	3, 95	366	3, 23	298	27/22	28	305	11004	3, 71	408	3, 25	358	420	55	305	10142	3, 82	387	3, 24	329	H100
A4	H P	ZHOREC CHOVATEL VOD JETRI CHOVEC	219	297	7343	4, 10	301	3, 48	255	26/04	413	295	8650	4, 15	359	3, 46	299	400	632	296	8197	4, 14	339	3, 46	284	H88
A4	H C	PROSEC OBORISTE CHOVATEL VOD NOVA CEREKEV	82	300	5407	4, 14	224	3, 42	185	32/01	183	297	6307	4, 02	253	3, 50	221	418	265	298	6029	4, 05	244	3, 48	210	C58K29R12
A4	H P	DOBRA VODA U K.	37	296	7095	4, 08	290	3, 60	256	26/28	72	295	8527	3, 75	320	3, 46	295	398	109	295	8041	3, 85	309	3, 50	282	C97
A4	H H	DOBRA VODA- HOSTYN	34	301	8620	3, 71	320	3, 35	289	27/08	48	297	10225	3, 72	380	3, 30	337	415	82	299	9559	3, 72	355	3, 32	317	H95
A4	H C	VEZNA KSP CHOVATEL VOD SIDLEM V KAMENE	175	295	6373	4, 11	262	3, 60	229	29/25	345	295	8286	4, 10	340	3, 59	297	405	520	295	7642	4, 10	314	3, 59	274	C92
			246	296	6792	4, 04	274	3, 55	241	29/01	465	295	8523	4, 00	341	3, 53	301	405	711	295	7924	4, 01	318	3, 54	280	C81H17
AT	H C	KREPINY 15 CHOVATEL VONDRA BOHUM L	11	292	5776	4, 16	240	3, 28	189	31/08	25	297	7326	4, 09	300	3, 27	240	379	36	296	6853	4, 11	281	3, 27	224	C84H14
A4	H C	CHRENOVICE - NK	20	294	6307	3, 82	241	3, 52	222	29/02	18	293	7958	3, 74	298	3, 52	280	355	38	293	7089	3, 78	268	3, 52	250	C90
A4	H C	CHRENOVICE - NK 1 CHOVATEL VRCHA A. S.	129	291	6231	3, 85	240	3, 61	225	27/12	183	291	7674	3, 65	280	3, 59	275	375	312	291	7078	3, 72	263	3, 60	254	C94
			149	292	6241	3, 84	240	3, 60	225	27/19	201	291	7700	3, 66	282	3, 58	276	374	350	291	7079	3, 73	264	3, 59	254	C94

		P R V N I L A K T A C E											D R U H E A D A L S I L A K T A C E											V S E C H N Y L A K T A C E										
		1	2	3	4	5	6	7	8	9	10	11	12	13	14	15	16	17	18	19	20	21	22	23	24	25	26	27	28	29				
KRAJ VYSOCINA																																		
A4	H C SLAVIKOVICE 55 CHOVATEL ZACH MILAN	14	297	5116	4,16	213	3,01	154	27/27	34	300	5412	4,54	245	3,22	174	400	48	299	5326	4,43	236	3,16	168	H65K23									
A4	H C SVIDNIK CHOVATEL ZAHOROVA JITKA	16	291	6157	4,18	257	3,56	219	29/17	47	296	6990	4,15	290	3,54	248	430	63	295	6779	4,16	282	3,55	240	C93									
A4	H H BUKOVA 12 CHOVATEL ZAHRADNIK FRANTISEK	13	305	9463	3,91	370	3,29	311	29/26	22	300	9972	3,85	384	3,19	318	427	35	302	9783	3,87	378	3,22	315	H98									
A4	H P KRUCEMBURK C CHOVATEL ZAS KRUCEMBURK	206	285	6620	4,15	275	3,51	233	29/11	428	287	7704	4,04	311	3,43	264	387	634	286	7352	4,07	299	3,45	254	C83									
A4	N C LUCICE-HORNI CHOVATEL ZAS LUCICE	13	285	4047	4,20	170	3,26	132	30/14	29	278	4052	4,04	164	3,26	132	429	42	280	4050	4,09	166	3,26	132	C100									
A4	H H VEZ CHOVATEL ZAS VEZ, A.S.	95	293	7064	4,27	301	3,49	246	28/18	174	296	8176	4,04	331	3,45	282	399	269	295	7783	4,11	320	3,46	269	R99									
A4	H - KRASIKOVICE 4 CHOVATEL ZAVADIL TOMAS	10	304	6638	4,06	270	3,21	213	28/13	36	297	7237	3,78	273	3,31	240	435	46	298	7107	3,83	272	3,29	234	C54R26H14									
A4	H H KRIZANOV SK CHOVATEL ZD "KRIZANOVSKO"	107	301	8662	3,97	344	3,41	295	25/22	121	299	9997	3,93	393	3,32	332	408	228	300	9370	3,95	370	3,36	315	H100									
A4	H H ZBOZI CHOVATEL ZD BACKOV	47	302	8368	3,94	330	3,46	289	27/26	79	300	9204	3,98	366	3,52	324	400	126	301	8892	3,97	353	3,50	311	H86									
A4	H C BACKOVICE CHOVATEL ZD BACKOVICE	28	295	4891	4,28	210	3,39	166	27/04	40	297	5524	4,28	237	3,43	189	435	68	296	5263	4,28	225	3,41	180	C99									
A4	H H BISKUPICE-KRAVIN CHOVATEL ZD BISKUPICE	36	297	8575	3,40	292	3,28	282	25/18	51	299	9144	3,46	317	3,27	299	435	87	298	8909	3,44	306	3,28	292	H96									
A4	H H UHRINOVICE VKK CHOVATEL ZD BRTNICE	368	301	9734	3,63	353	3,32	323	25/24	496	300	10789	3,68	397	3,30	356	398	864	301	10340	3,66	378	3,31	342	H98									
A4	H C BUDISOV CHOVATEL ZD BUDISOV	136	292	6076	4,22	256	3,52	214	29/18	291	295	6712	4,16	280	3,52	236	403	427	294	6510	4,18	272	3,52	229	C94									
A4	H Q BUDKOV CHOVATEL ZD BUDKOV	107	298	6836	3,91	268	3,36	230	25/00	201	294	7673	3,93	302	3,38	259	459	308	295	7382	3,93	290	3,37	249	H51C46									
A4	H P CASTROV CHOVATEL ZD CASTROV	138	293	6422	3,94	253	3,22	207	29/13	231	295	8047	3,98	321	3,20	258	403	369	294	7439	3,97	295	3,21	239	H95									
A4	H C CERNOVICE	18	302	5718	4,15	237	3,41	195	27/11	46	299	6379	4,24	270	3,40	217	449	64	300	6193	4,21	261	3,41	211	C100									
A4	H C KREC	65	296	5488	4,07	224	3,44	189	27/05	110	291	6153	4,08	251	3,49	215	400	175	293	5906	4,08	241	3,48	205	C98									
A4	H C LIDMAN	79	298	6208	4,04	251	3,51	218	27/26	163	293	6811	4,02	274	3,50	238	392	242	295	6614	4,03	267	3,50	232	C97									
A4	H C VLKOSOVICE CHOVATEL ZD CERNOVICE	21	302	5225	4,36	228	3,55	186	27/08	27	303	6432	4,41	284	3,53	227	459	48	303	5904	4,40	259	3,54	209	C97									
		183	298	5791	4,10	237	3,48	202	27/15	346	294	6515	4,10	267	3,49	227	407	529	295	6265	4,10	257	3,48	218	C98									
A4	H C DESOV K I	67	300	6315	4,16	263	3,53	223	25/09	122	296	7224	4,03	291	3,45	249	406	189	298	6901	4,07	281	3,48	240	C100									
A4	H C DESOV K II CHOVATEL ZD DESOV	54	298	6184	4,17	258	3,48	215	24/28	105	298	7095	4,07	289	3,46	245	445	159	298	6786	4,10	278	3,47	235	C100									
		121	299	6257	4,16	260	3,51	220	25/04	227	297	7164	4,05	290	3,45	248	424	348	298	6849	4,08	280	3,47	238	C100									

I-----I-----I-----P R V N I L A K T A C E-----I-----DRUHE A DALSI LAKTACE-----I V S E C H N Y L A K T A C E-----I-----I
I
I 112131 4 I 5 I 6 I 7 I 8 I 9 I 10I 11 I 12I 13 I 14 I 15I 16 I 17 I 18I 19 I 20I 21I 22 I 23I 24 I 25 I 26I 27 I 28I 29 I
I
I-----I-----I-----I-----I-----I-----I-----I-----I-----I-----I-----I-----I-----I-----I-----I-----I-----I

KRAJ VYSOCINA

A4	H	C	NOVA VES VKK	39	297	6107	4,13	252	3,49	213	29/06	232	291	7092	4,06	288	3,55	251	384	271	292	6950	4,07	283	3,54	246	C98
A4	H	C	SLAVKOVICE VKK	198	298	6363	4,20	267	3,71	236	27/05	361	292	7414	4,11	305	3,71	275	379	559	294	7042	4,14	291	3,71	261	C99
			CHOVATEL ZD NOVE MESTO	239	298	6309	4,19	264	3,67	232	27/15	593	291	7288	4,09	298	3,65	266	381	832	293	7007	4,11	288	3,65	256	C99
A4	H	P	BRANSOUZE HK	49	295	6701	3,85	258	3,49	234	29/17	89	297	7463	3,90	291	3,43	256	429	138	296	7192	3,88	279	3,45	248	H85K14
A4	H	H	NOVA VES	110	293	7014	3,95	277	3,29	231	28/22	132	297	7799	3,85	300	3,24	253	391	242	295	7442	3,89	290	3,27	243	H96
A4	H	P	OKRISKY 4	80	298	8223	3,64	300	3,31	272	29/21	112	298	9140	3,60	329	3,22	294	416	192	298	8758	3,62	317	3,26	285	H88
			CHOVATEL ZD OKRISKY	239	295	7355	3,82	281	3,34	245	29/07	333	297	8160	3,77	307	3,28	268	410	572	296	7824	3,79	296	3,30	258	H91
A4	H	C	OKROUHLICKA	53	288	5459	4,33	236	3,51	192	31/29	169	290	7004	4,23	296	3,36	235	395	222	289	6635	4,25	282	3,39	225	C51A26K16
			CHOVATEL ZD OKROUHLICKA																								
A4	H	C	CESKA JABLONNA	37	286	6711	4,17	280	3,45	231	30/10	63	290	8336	4,12	343	3,38	282	418	100	289	7735	4,13	320	3,40	263	C99
A4	H	C	OLESENKA	26	295	6716	4,11	276	3,48	234	30/18	54	288	7557	3,92	296	3,45	261	412	80	291	7284	3,97	289	3,46	252	C98
			CHOVATEL ZD OLESENKA	63	290	6714	4,14	278	3,46	232	30/13	117	290	7976	4,03	321	3,41	272	415	180	290	7534	4,06	306	3,43	258	C99
A4	H	C	OLESNA	131	292	6048	4,11	248	3,49	211	27/28	260	290	6708	4,06	273	3,43	230	382	391	291	6487	4,08	264	3,45	224	C99
A4	H	C	PUTIMOV	22	295	5371	4,30	231	3,58	192	27/04	37	291	5789	4,30	249	3,60	208	420	59	293	5633	4,30	242	3,59	202	C100
			CHOVATEL ZD OLESNA	153	292	5951	4,13	246	3,50	209	27/24	297	290	6594	4,09	270	3,45	227	387	450	291	6375	4,10	262	3,47	221	C99
A4	H	C	OSLAVICE-KU, INS.	22	295	4379	4,42	193	3,41	150	25/07	95	297	5737	4,21	241	3,44	197	414	117	297	5482	4,24	232	3,43	188	C98
			CHOVATEL ZD OSLAVICE																								
A4	H	H	PETROVICE	11	299	9755	3,82	372	3,39	330	29/13	27	303	9960	3,99	397	3,39	338	450	38	302	9901	3,94	390	3,39	336	H100
			CHOVATEL ZD PETROVICE																								
A4	H	C	KOSTNIKY	113	300	6521	3,91	255	3,45	225	25/13	161	298	7829	3,84	300	3,44	270	411	274	299	7290	3,86	282	3,44	251	C99
			CHOVATEL ZD POLICE, DRUZSTVO																								
A4	H	C	SMILOV	100	296	6299	4,13	260	3,52	222	29/21	181	290	7007	4,07	285	3,43	240	379	281	292	6755	4,09	276	3,46	234	C90
			CHOVATEL ZD POZOVICE																								
A4	H	H	VKK HODICE	103	295	9462	3,97	376	3,35	317	24/25	254	298	11132	4,16	463	3,40	378	400	357	297	10650	4,11	438	3,38	360	H100
A4	H	H	VKK RUZENA	104	300	9249	4,06	376	3,41	315	24/20	194	299	10523	4,11	432	3,42	360	395	298	299	10078	4,09	412	3,42	344	H100
			CHOVATEL ZD ROSTYN V HODICICH	207	297	9355	4,01	376	3,38	316	24/22	448	298	10868	4,14	450	3,41	370	398	655	298	10390	4,10	426	3,40	353	H100
A4	H	P	SAZAVKA	51	296	7887	3,83	302	3,46	273	28/17	124	296	9083	3,80	345	3,46	314	393	175	296	8735	3,81	333	3,46	302	H72C15K13
			CHOVATEL ZD SAZAVKA																								
A4	H	H	NEVCEHLE	62	300	7527	4,16	313	3,46	260	26/11	72	298	8347	4,23	353	3,41	285	407	134	298	7968	4,20	335	3,43	274	H100
A4	H	P	SEDLJEJOV-VKK	91	297	8657	3,94	341	3,31	287	27/04	159	299	9554	4,09	390	3,26	312	432	250	298	9227	4,04	373	3,28	303	H99
			CHOVATEL ZD SEDLEJOV	153	298	8199	4,02	330	3,37	276	26/25	231	298	9178	4,13	379	3,31	303	424	384	298	8788	4,09	359	3,33	293	H100
A4	H	H	ROUCHOVANY - VKK	50	301	9363	3,35	314	3,31	310	24/20	66	302	10803	3,27	353	3,20	345	432	116	302	10183	3,30	336	3,24	330	H99
			CHOVATEL ZD SEMI KOVICE																								
A4	H	C	DANKOVICE	50	289	5651	4,14	234	3,45	195	28/05	180	284	6771	3,97	268	3,38	229	369	230	285	6527	4,00	261	3,39	222	C100
A4	H	C	SNEZNE	78	296	5778	3,91	226	3,46	200	27/27	215	297	7195	3,73	268	3,39	244	377	293	296	6818	3,77	257	3,41	232	C99
			CHOVATEL ZD SNEZNE	128	293	5729	4,00	229	3,46	198	28/00	395	291	7001	3,83	268	3,39	237	374	523	292	6690	3,87	259	3,40	228	C99
A4	H	C	STAREC	51	299	5923	4,15	246	3,40	202	27/10	137	295	6624	3,88	257	3,46	229	383	188	296	6434	3,95	254	3,44	222	C93
			CHOVATEL ZD STAREC																								
A4	H	C	STOKY K I	27	303	6471	4,23	274	3,33	215	31/29	50	298	7001	4,14	290	3,33	233	435	77	300	6815	4,17	284	3,33	227	C99
			CHOVATEL ZD STOKY																								

P R V N I L A K T A C E										DRUHE A DALSI LAKTACE										V S E C H N Y L A K T A C E									
1	2	3	4	5	6	7	8	9	10	11	12	13	14	15	16	17	18	19	20	21	22	23	24	25	26	27	28	29	30
KRAJ VYSOCINA																													
A4	H	P	POLNICKA NK CHOVATEL ZD SVETNOV		139	299	7729	3, 89	300	3, 29	254	26/02	248	299	9067	3, 81	345	3, 27	296	427	387	299	8587	3, 83	329	3, 28	281	H82C15	
A4	H	H	TELC-STEPNICE VKK CHOVATEL ZD TELC		135	295	7705	4, 01	309	3, 25	250	24/22	201	296	8427	3, 95	333	3, 22	271	412	336	296	8137	3, 97	323	3, 23	263	H97	
A4	H	P	TEMICE CHOVATEL ZD TEMICE		104	297	6955	4, 02	280	3, 31	230	24/30	147	298	8057	4, 01	323	3, 26	263	416	251	297	7600	4, 01	305	3, 28	249	H94	
A4	H	P	MLADONOVICE CHOVATEL ZD TREBELOVICE, DRUZ.		116	297	6922	3, 93	272	3, 52	243	25/13	184	297	7910	3, 98	315	3, 46	274	404	300	297	7528	3, 97	299	3, 48	262	C72H28	
A4	H	C	KONKOVICE CHOVATEL ZD TRPISOVICE		25	298	6612	4, 51	298	3, 47	230	26/11	32	298	7382	4, 44	328	3, 45	255	434	57	298	7044	4, 47	315	3, 46	244	C77K13	
A4	H	H	UJEZD CHOVATEL ZD UJEZD		32	298	7289	4, 05	295	3, 32	242	26/13	60	297	9019	3, 70	334	3, 29	297	422	92	297	8417	3, 81	320	3, 30	278	H97	
A4	H	C	POSNA		18	304	6105	4, 10	250	3, 54	216	24/10	52	297	7916	3, 86	305	3, 41	270	420	70	299	7450	3, 91	291	3, 44	256	C75R18	
A4	H	-	SAMSIN		99	301	6615	4, 01	265	3, 51	232	24/21	182	299	7716	3, 94	304	3, 42	264	397	281	300	7328	3, 96	290	3, 45	253	C73R19	
A4	H	C	VELKA CHYSKA-VKK CHOVATEL ZD VELKA CHYSKA		144	299	6969	4, 00	279	3, 54	247	24/19	285	298	7912	4, 03	319	3, 50	277	415	429	299	7595	4, 02	306	3, 51	267	C71R20	
					261	300	6775	4, 01	272	3, 53	239	24/19	519	299	7844	3, 98	312	3, 46	272	409	780	299	7486	3, 99	299	3, 48	261	C72R20	
A4	H	C	MALA LOSENICE-KU		53	288	6742	4, 24	286	3, 56	240	27/30	109	296	8001	4, 13	331	3, 47	278	390	162	293	7589	4, 17	316	3, 50	265	C100	
A4	H	C	NOVE DVORY-KU		91	292	6750	4, 13	279	3, 54	239	28/00	293	294	8362	3, 97	332	3, 40	284	386	384	293	7980	4, 00	319	3, 43	273	C100	
A4	H	C	VEPROVA K-KU, INS CHOVATEL ZD VELKA LOSENICE		34	291	5979	4, 17	249	3, 62	217	27/28	104	293	7550	4, 09	309	3, 51	265	393	138	292	7163	4, 11	294	3, 54	253	C100	
					178	291	6601	4, 17	275	3, 56	235	27/30	506	294	8118	4, 03	327	3, 44	279	388	684	293	7723	4, 06	314	3, 46	267	C100	
A4	H	P	KOZLOV VKK		57	304	9337	3, 89	363	3, 34	312	27/12	77	301	10565	3, 60	381	3, 22	340	423	134	302	10043	3, 72	373	3, 27	328	H89	
A4	H	C	VKK-VEL. BERANOV CHOVATEL ZD VELKY BERANOV		56	295	7347	3, 97	291	3, 52	258	27/09	118	291	8183	3, 90	319	3, 46	283	379	174	292	7914	3, 92	310	3, 48	275	C99	
					113	300	8351	3, 92	328	3, 42	285	27/10	195	295	9124	3, 76	343	3, 35	306	396	308	297	8840	3, 82	338	3, 37	298	C62H36	
A4	H	H	HORNI UJEZD-KU, INS		101	303	8728	3, 60	314	3, 29	287	24/27	155	300	9896	3, 54	350	3, 30	327	441	256	301	9435	3, 56	336	3, 30	311	H99	
A4	H	H	VYCAPY K6-KU, INS CHOVATEL ZD VYCAPY, DRUZSTVO		97	300	8076	3, 83	309	3, 33	269	25/09	150	296	9225	3, 72	343	3, 31	306	414	247	298	8774	3, 76	330	3, 32	291	H93	
					198	302	8409	3, 71	312	3, 31	278	25/02	305	298	9566	3, 62	347	3, 31	316	427	503	300	9110	3, 65	333	3, 31	301	H96	
A4	H	P	ZELIV-CESTR		58	297	6543	4, 26	279	3, 64	238	26/00	98	295	8050	3, 86	311	3, 57	288	385	156	296	7490	3, 99	299	3, 59	269	C55H33	
A4	H	P	ZELIV-H CHOVATEL ZD VYSOCINA ZELIV		163	297	8613	3, 83	330	3, 52	303	25/22	265	299	10004	3, 68	368	3, 45	345	400	428	298	9474	3, 73	353	3, 48	329	H96	
					221	297	8070	3, 92	316	3, 55	286	25/24	363	298	9477	3, 72	352	3, 48	330	396	584	297	8944	3, 79	339	3, 50	313	H78C16	
A4	H	H	ZBILIDY CHOVATEL ZD ZBILIDY		28	301	5655	3, 94	223	3, 17	179	29/22	45	298	6493	3, 93	255	3, 20	208	415	73	299	6171	3, 94	243	3, 19	197	H77C22	
A4	H	C	ZIZKOVO POLE K174 CHOVATEL ZD ZIZKOVO POLE		36	288	5930	4, 13	245	3, 58	213	27/08	102	284	6691	3, 84	257	3, 41	228	377	138	285	6493	3, 91	254	3, 45	224	C100	
A4	H	P	HODISKOV CHOVATEL ZDV HODISKOV		69	298	9039	3, 54	320	3, 40	307	23/29	140	293	9395	3, 79	356	3, 46	325	384	209	295	9277	3, 71	344	3, 44	319	H62K21C17	
A4	H	H	NOVE VESELI CHOVATEL ZDV NOVOVESELSKO		190	301	9960	3, 61	359	3, 29	327	23/16	531	300	11848	3, 61	428	3, 23	382	410	721	300	11351	3, 61	410	3, 24	368	H99	
A4	H	C	PODESIN - KU		21	300	6415	4, 36	280	3, 39	218	26/13	71	299	7853	3, 99	314	3, 40	267	404	92	299	7525	4, 07	306	3, 40	256	C70H16R13	
A4	H	C	SIRAKOV - INS+ KU CHOVATEL ZDV SIRAKOV		45	297	6434	3, 94	254	3, 42	220	28/07	96	297	7319	3, 71	272	3, 41	250	403	141	297	7036	3, 78	266	3, 41	240	C82H13	
					66	298	6428	4, 07	262	3, 41	219	27/21	167	298	7546	3, 84	289	3, 41	257	403	233	298	7229	3, 90	282	3, 41	246	C77H20	

		P R V N I L A K T A C E											D R U H E A D A L S I L A K T A C E										V S E C H N Y L A K T A C E				
		6	7	8	9	10	11	12	13	14	15	16	17	18	19	20	21	22	23	24	25	26	27	28	29		
KRAJ VYSOCINA																											
A4	H C MRZKOVICE CHOVATEL ZEDOM SPOL. S R. O.	25	295	5999	4,22	253	3,42	205	33/03	49	291	6826	4,20	287	3,39	231	392	74	293	6546	4,21	275	3,40	222	C99		
A4	H C CERVENA LHOTA-KU-INS CHOVATEL ZEM DRUZST. "PODLESI	42	296	5259	4,15	218	3,68	193	25/19	112	295	6291	3,96	249	3,56	224	392	154	295	6010	4,00	240	3,59	216	C97		
A4	H C ODRANEC	72	297	5625	3,94	222	3,49	196	32/10	199	292	6158	3,82	235	3,46	213	364	271	294	6016	3,85	232	3,47	209	C99		
A4	H C VECOV SCH CHOVATEL ZEM DRUZSTVO VRCHY	30	303	5500	3,81	210	3,34	184	32/14	73	296	5975	3,76	225	3,41	204	398	103	298	5836	3,78	220	3,39	198	C99		
A4	H C LITOHOR CHOVATEL ZEM SP. LITOHOR SRO	102	299	5588	3,90	218	3,45	193	32/12	272	293	6109	3,80	232	3,45	211	374	374	295	5967	3,83	229	3,45	206	C99		
A4	H C LITOHOR CHOVATEL ZEM SP. LITOHOR SRO	53	296	6649	4,17	277	3,60	239	29/11	76	294	7604	4,06	309	3,54	269	410	129	295	7212	4,10	296	3,56	257	C99		
A4	H C PROSETIN CHOVATEL ZEM SP. PROSETIN A. S.	4	285	4806	4,35	209	3,47	167	27/21	3	265	4535	4,08	185	3,25	147	384	7	276	4690	4,24	199	3,38	158	C83		
A4	H H MARTINICE	4	285	4806	4,35	209	3,47	167	27/21	4	267	4508	4,06	183	3,38	153	386	8	276	4657	4,21	196	3,43	160	C82		
A4	H H VIDEN	55	298	8875	4,12	365	3,35	297	24/15	86	299	10129	4,10	416	3,33	337	420	141	298	9640	4,11	396	3,33	321	H100		
A4	H H VIDEN CHOVATEL ZEMAS AG, A. S.	96	302	9570	3,90	373	3,34	320	24/23	116	299	10707	3,91	418	3,30	354	419	212	300	10192	3,90	398	3,32	338	H100		
A4	H C NADEJOV	151	300	9317	3,97	370	3,34	312	24/20	202	299	10461	3,99	417	3,31	346	419	353	300	9972	3,98	397	3,32	332	H100		
A4	H C VKK ZHOR K I CHOVATEL ZEMED. SPOL. ZHOR A. S.	44	303	5579	4,53	253	3,42	191	27/16	68	300	6257	4,58	286	3,46	216	408	112	301	5991	4,56	273	3,44	206	C96		
A4	H C VKK ZHOR K I CHOVATEL ZEMED. SPOL. ZHOR A. S.	103	302	6824	4,29	293	3,51	239	26/19	244	300	7827	4,17	326	3,51	275	402	347	300	7530	4,20	316	3,51	264	C98		
A4	H C VKK ZHOR K I CHOVATEL ZEMED. SPOL. ZHOR A. S.	147	303	6451	4,35	281	3,48	225	26/27	312	300	7485	4,24	318	3,50	262	404	459	301	7154	4,27	306	3,49	250	C98		
A4	H P LIPA CHOVATEL ZEMEDEL'SKA A. S. LIPA	80	298	8237	4,36	359	3,56	293	25/12	133	298	9246	4,46	413	3,43	317	415	213	298	8867	4,43	392	3,47	308	H96		
A4	H H KRASNA HORA-NOVY K. CHOVATEL ZEMEDEL'SKA AS K. HORA	85	300	6822	3,87	264	3,39	231	25/01	142	299	8396	3,87	325	3,35	281	405	227	299	7806	3,87	302	3,36	262	H96		
A4	H P HNEVKOVICE	100	298	8577	3,98	341	3,42	293	25/00	164	297	9541	4,03	385	3,42	326	407	264	297	9176	4,01	368	3,42	314	H99		
A4	H P KOZLI CHOVATEL ZEMKO KOZLI A. S.	96	301	8335	3,88	323	3,38	282	24/18	167	297	9394	3,86	363	3,38	318	424	263	298	9008	3,86	348	3,38	305	H100		
A4	H P KOZLI CHOVATEL ZEMKO KOZLI A. S.	196	299	8458	3,93	332	3,40	288	24/25	331	297	9467	3,95	373	3,40	322	416	527	298	9092	3,94	358	3,40	309	H100		
F	H - BOHDALIN CHOVATEL ZEMO-PROFIT MNICH AS	5	250	5033	4,07	205	3,18	160	33/10	7	279	5050	4,36	220	3,17	160	530	12	267	5043	4,24	214	3,18	160	H79K19		
A4	H C JEMNICE CHOVATEL ZEOPS SP. SRO JEMNICE	27	297	5338	4,30	230	3,33	178	26/24	36	293	6039	4,32	261	3,45	209	436	63	294	5738	4,31	247	3,40	195	C96		
A4	H Q KAMENICKA CHOVATEL ZEOS KAMENICE S. R. O.	69	294	8058	4,06	327	3,42	276	26/15	105	296	9116	4,01	366	3,34	305	412	174	295	8697	4,03	351	3,37	293	H72C19		
A4	H H VESCE CHOVATEL ZEOS S. R. O.	24	305	6340	4,15	263	3,30	209	28/06	37	299	6613	4,20	278	3,27	216	443	61	301	6505	4,18	272	3,28	214	H90		
A4	H H STITNE IV CHOVATEL ZEOS-L-SRO-LITKOVICE	51	303	7863	3,85	303	3,33	261	26/27	92	301	8166	4,11	336	3,34	273	437	143	302	8058	4,02	324	3,33	269	H95		
A4	H H PAVLOV	208	301	9930	3,46	343	3,27	325	24/09	426	300	11512	3,61	416	3,33	383	378	634	300	10993	3,57	392	3,31	364	H100		
A4	H H RADOSTIN CHOVATEL ZERAS AS RADOST. N/O.	201	303	10775	3,69	397	3,27	352	24/03	400	302	12218	3,77	460	3,31	404	390	601	303	11736	3,74	439	3,30	387	H100		
A4	H - TASOV 252 CHOVATEL ZEZULA JAROSLAV	409	302	10345	3,57	370	3,27	338	24/06	826	301	11854	3,69	437	3,32	394	384	1235	301	11354	3,65	415	3,31	375	H100		
A4	H - TASOV 252 CHOVATEL ZEZULA JAROSLAV	10	302	3956	4,22	167	3,14	124	28/14	21	304	4232	4,04	171	3,28	139	430	31	303	4143	4,09	170	3,24	134	C76H14		

I-----I-----I-----P R V N I L A K T A C E-----I-----DRUHE A DALSI LAKTACE-----I V S E C H N Y L A K T A C E-----I-----I																													
I	I I I I I	I	6	7	8	9	10	11	12	13	14	15	16	17	18	19	20	21	22	23	24	25	26	27	28	29	I		
I	112131 4	I	I	I	I	I	I	I	I	I	I	I	I	I	I	I	I	I	I	I	I	I	I	I	I	I	I		
I	I I I I	I	I	I	I	I	I	I	I	I	I	I	I	I	I	I	I	I	I	I	I	I	I	I	I	I	I		
I	I	I	I	I	I	I	I	I	I	I	I	I	I	I	I	I	I	I	I	I	I	I	I	I	I	I	I		
KRAJ VYSOCINA																													
A4	H H BOZEJOV NKP CHOVATEL ZOD BOZEJOV	91	300	9766	3,54	346	3,17	310	25/03	176	300	11519	3,59	413	3,20	369	397	267	300	10922	3,58	390	3,19	349	H99				
A4	H C CASLAVICE CHOVATEL ZOD CASLAVICE	118	299	6541	4,22	276	3,70	242	25/18	190	297	7002	4,02	281	3,54	248	431	308	298	6825	4,09	279	3,60	246	C97				
A4	N C RYBNICEK VKK-KU, INS CHOVATEL ZOD HABRY	69	288	5640	4,10	232	3,62	204	28/11	215	286	6918	3,96	274	3,47	240	373	284	286	6607	3,99	264	3,50	231	C97				
A4	H C BONKOV	11	276	5571	4,04	225	3,61	201	28/16	46	286	6188	3,85	238	3,52	218	453	57	284	6069	3,88	236	3,54	215	C96				
A4	H C HERALEC	23	290	5259	4,41	232	3,60	189	29/05	30	290	5752	4,33	249	3,63	209	448	53	290	5538	4,36	242	3,62	200	C96				
A4	H C KOJECIN CHOVATEL ZOD HERALEC	27	292	5561	4,67	260	3,62	202	29/06	57	285	6351	4,58	291	3,51	223	405	84	287	6097	4,61	281	3,54	216	C96				
		61	288	5449	4,46	243	3,61	197	29/02	133	286	6159	4,27	263	3,54	218	432	194	287	5936	4,33	257	3,56	211	C96				
A4	H P HORICE	78	297	8547	3,80	325	3,47	297	26/19	123	299	9985	3,74	374	3,43	343	416	201	298	9427	3,76	355	3,45	325	H70R22				
A4	H P KOBEROVICE CHOVATEL ZOD HORICE	121	298	8251	3,82	315	3,34	275	25/24	192	295	9763	3,80	371	3,35	327	395	313	296	9179	3,81	349	3,35	307	H65R25				
		199	297	8367	3,81	319	3,39	284	26/04	315	297	9850	3,78	372	3,39	333	403	514	297	9276	3,79	351	3,39	314	H67R23				
A4	N H KAMEN	101	297	7870	3,71	292	3,34	263	25/23	136	300	9114	3,81	347	3,31	302	425	237	299	8584	3,77	323	3,32	285	H97				
A4	N H SEDLETIN	109	301	7915	3,77	298	3,39	268	26/21	125	302	8729	3,93	343	3,40	297	428	234	301	8350	3,86	322	3,40	284	H98				
A4	N H TIS CHOVATEL ZOD KAMEN	79	298	7548	3,79	286	3,42	258	26/02	158	299	8671	3,84	333	3,37	292	428	237	299	8297	3,83	318	3,38	281	H97				
		289	299	7799	3,75	293	3,38	264	26/06	419	300	8832	3,86	341	3,36	297	427	708	300	8411	3,82	321	3,37	283	H97				
A4	H H SIRAKOVICE CHOVATEL ZOD SKRYJE	45	302	7934	3,69	293	3,43	272	29/17	100	298	8633	3,75	323	3,42	296	453	145	299	8416	3,73	314	3,43	288	H94				
A4	H P OSTROV CHOVATEL ZP OSTROV, A. S.	172	301	10124	3,74	378	3,28	332	24/17	318	299	11599	3,56	413	3,22	373	405	490	300	11081	3,62	401	3,24	359	H99				
A4	N C HORNI KRUPA CHOVATEL ZS HORNI KRUPA A. S.	148	295	6529	4,04	264	3,60	235	28/02	188	288	7445	4,00	298	3,51	261	399	336	291	7041	4,02	283	3,55	250	C64H24				
A4	H P PODEBABY CHOVATEL ZS SMOLOVY A. S.	123	301	7703	3,70	285	3,35	258	26/04	194	295	7645	3,86	295	3,46	264	386	317	298	7668	3,80	291	3,42	262	C47H38K13				
A4	H C STARA RISE CHOVATEL ZS STARA RISE, SRO	78	295	5287	4,02	212	3,60	190	25/12	172	297	6908	3,95	273	3,52	243	422	250	297	6402	3,96	254	3,54	227	C95				
A4	H C KNEZICE	81	298	5851	4,33	253	3,69	216	27/02	236	301	6869	4,20	289	3,61	248	411	317	300	6609	4,23	280	3,63	240	C88				
A4	H C PREDIN-KU CHOVATEL ZVOZD "HORACKO", DRUZ	69	303	5037	4,10	206	3,57	180	26/21	201	301	6325	4,09	259	3,53	223	412	270	302	5996	4,09	245	3,54	212	C93				
		150	300	5477	4,23	232	3,64	199	26/27	437	301	6619	4,15	275	3,58	237	411	587	301	6327	4,17	264	3,59	227	C91				
VYSLEDKY ZA KRAJ VYSOCINA		19075	297	7434	3,91	291	3,40	253	26/22	36025	296	8458	3,89	329	3,38	286	404	55100	297	8104	3,90	316	3,39	275	H49C47				

		P R V N I L A K T A C E											D R U H E A D A L S I L A K T A C E										V S E C H N Y L A K T A C E									
		6	7	8	9	10	11	12	13	14	15	16	17	18	19	20	21	22	23	24	25	26	27	28	29							
JI HOMORAVSKY KRAJ																																
A4	N H BLIZKOVICE CHOVATEL AGD BLIZKOVICE, DRUZS	226	302	8217	3,74	307	3,37	277	24/01	284	299	9594	3,69	354	3,33	319	417	510	301	8984	3,71	333	3,35	301	H100							
A4	N C BRTOV	38	303	5666	3,98	225	3,51	199	30/29	153	296	6315	3,95	249	3,35	211	398	191	297	6186	3,95	245	3,38	209	C89							
A4	N C UJEZD U C. H. CHOVATEL AGD BRTOV- LIPUVKA	77	297	4916	4,02	198	3,52	173	30/30	55	291	5830	4,09	239	3,40	198	422	132	294	5297	4,06	215	3,47	184	C82H15							
		115	299	5164	4,01	207	3,52	182	30/30	208	295	6187	3,98	247	3,36	208	404	323	296	5822	3,99	232	3,41	199	C86H12							
A4	N C VRBOVEC CHOVATEL AGD VRBOVEC, DRUZSTVO	79	301	6124	4,15	254	3,55	218	29/13	164	298	7191	4,00	288	3,51	253	413	243	299	6844	4,04	277	3,52	241	C99							
A4	N P BUKOVINA CHOVATEL AGOS BIO A. S.	32	301	7146	3,86	276	3,63	260	29/27	47	294	7153	3,84	275	3,50	251	441	79	297	7150	3,85	275	3,56	254	C76H22							
A4	N P TVORIHRAZ	68	302	9151	3,70	338	3,50	321	23/28	109	300	10428	3,66	382	3,40	355	405	177	301	9937	3,67	365	3,44	342	H82C17							
A4	N C ZEROTICE CHOVATEL AGRA H. DUNAJOVICE AS	72	301	6953	3,84	267	3,53	245	24/08	127	295	7544	3,72	280	3,44	260	388	199	297	7330	3,76	276	3,47	254	C93							
		140	302	8021	3,76	302	3,51	282	24/03	236	297	8876	3,69	327	3,42	304	396	376	299	8558	3,71	318	3,45	295	C55H41							
A4	N C JEDOVNICE HK CHOVATEL AGRIS JEDOVNICE SRO	27	292	5946	3,89	232	3,47	206	30/18	114	295	7415	3,85	285	3,49	258	379	141	295	7134	3,86	275	3,48	248	C99							
A4	N H HEVLIN	123	295	6262	3,92	245	3,46	217	26/00	167	293	6596	3,89	256	3,48	229	428	290	294	6454	3,90	252	3,47	224	C44K36H19							
A4	N P JEVI SOVICE CHOVATEL AGRO JEVI SOVICE, A. S.	191	291	6843	3,82	261	3,55	243	26/24	186	291	7825	3,73	292	3,49	273	393	377	291	7328	3,77	276	3,52	258	C62K29							
		314	292	6616	3,85	255	3,52	233	26/15	353	292	7244	3,80	275	3,49	252	409	667	292	6948	3,82	266	3,50	243	C54K32H13							
A4	N H TESANY CHOVATEL AGRO MONET, A. S.	155	301	8638	3,83	330	3,41	294	22/16	170	297	9475	3,94	373	3,45	327	399	325	299	9076	3,89	353	3,43	311	H100							
A4	N H VNROROVY CHOVATEL AGRO VNROROVY, A. S.	94	297	8504	3,94	335	3,40	289	24/01	224	299	9333	3,96	369	3,38	316	401	318	298	9088	3,95	359	3,39	308	R88H12							
A4	N H DRNHOLEC CHOVATEL AGRO-MERIN, A. S.	160	302	9500	3,72	353	3,21	305	23/22	188	301	10667	3,63	387	3,25	347	421	348	302	10130	3,67	371	3,23	327	H98							
A4	N C MIROSLAV	73	295	6022	3,88	234	3,42	206	26/11	107	294	6513	3,69	240	3,35	218	419	180	295	6314	3,76	238	3,38	213	C79							
A4	N C MIROSLAV CHOVATEL AGRODRUZST. MIROSLAV	2	260	3631	4,01	146	3,17	115	25/08	6	301	5388	3,96	214	3,50	188	372	8	291	4949	3,97	197	3,44	170	C71K21							
		75	294	5959	3,88	231	3,42	204	26/10	113	295	6453	3,70	239	3,36	217	417	188	294	6256	3,77	236	3,38	211	C78							
A4	N H LIPOV CHOVATEL AGROLIP A. S. LIPOV	48	303	9066	3,63	329	3,31	300	24/16	120	301	9871	3,80	375	3,34	330	400	168	301	9641	3,76	362	3,33	321	H99							
A4	N H LETOSOV - KU CHOVATEL AGRONET NESOVICE, DR.	104	304	8413	3,38	285	3,31	278	24/29	147	303	9264	3,49	323	3,24	300	437	251	303	8911	3,45	307	3,26	291	H96							
		106	304	8432	3,39	286	3,30	279	24/29	149	303	9279	3,49	324	3,24	300	438	255	303	8927	3,45	308	3,26	291	H97							
A4	N H OPATOVICE CHOVATEL AGROS VY-DEDICE A. S.	65	301	9525	3,68	350	3,31	315	25/23	122	300	10517	3,85	405	3,29	346	472	187	301	10172	3,80	386	3,30	335	H99							
A4	N C SUDICE	45	303	6625	4,03	267	3,61	239	26/30	95	301	7811	3,83	299	3,50	273	427	140	302	7430	3,89	289	3,53	262	C95							
A4	N C VANOVICE CHOVATEL AGROSPOL AD KNINICE	89	303	6576	4,01	263	3,49	229	26/15	218	302	7286	3,93	286	3,43	250	415	307	303	7080	3,95	280	3,44	244	C96							
		134	303	6593	4,01	265	3,53	232	26/20	313	302	7446	3,90	290	3,45	257	419	447	302	7190	3,93	283	3,47	250	C96							
A4	H C ZAKRANY CHOVATEL AZOS SP. SRO ZAKRANY	22	291	6159	3,82	235	3,53	218	28/00	79	293	7741	3,62	280	3,42	265	376	101	293	7397	3,66	270	3,44	254	C100							
A4	N H SLAPANICE-KU, UE	291	301	8181	3,86	316	3,41	279	25/23	310	300	9360	3,83	359	3,33	312	409	601	301	8789	3,84	338	3,37	296	H99							
A4	N P VINICNE SUMI CE-KU CHOVATEL BONAGRO, A. S.	123	300	7976	4,07	324	3,45	275	24/25	142	300	8897	4,09	364	3,40	302	405	265	300	8469	4,08	346	3,42	290	H94							
		414	301	8120	3,92	318	3,42	278	25/14	452	300	9215	3,91	360	3,35	309	408	866	300	8691	3,91	340	3,38	294	H97							

		P R V N I L A K T A C E											D R U H E A D A L S I L A K T A C E					V S E C H N Y L A K T A C E							
		6	7	8	9	10	11	12	13	14	15	16	17	18	19	20	21	22	23	24	25	26	27	28	29
JIHOMORAVSKY KRAJ																									
A4	N - LIPOVEC CHOVATEL CONTILIA SPOL. S. R. O	3	280	3978	4, 43	176	3, 32	132	28/04	13	272	4286	4, 46	191	3, 22	138	416	16	274	4228	4, 46	188	3, 24	137	C99
A4	N H KRENOVICE CHOVATEL DRAPAL STANISLAV ING	13	299	8400	3, 89	327	3, 14	264	24/28	36	300	9953	3, 38	336	3, 12	310	428	49	300	9541	3, 50	334	3, 12	298	H97
A4	H C OCHOZ CHOVATEL DV OCHOZ-BELEC	12	288	5038	4, 12	207	3, 29	166	32/16	39	291	6250	3, 97	248	3, 31	207	400	51	291	5965	4, 00	239	3, 31	197	C87
A4	N C RICANY - KRAVIN CHOVATEL GENAGRO RICANY, A. S.	291	298	6586	3, 98	262	3, 68	242	28/08	402	297	8042	3, 79	305	3, 66	294	393	693	298	7430	3, 86	287	3, 66	272	C99
A4	N P BOZICE 412 CHOVATEL KLICOVA LENKA	16	293	7552	4, 02	304	3, 41	258	26/07	39	286	8723	3, 79	331	3, 33	291	401	55	288	8382	3, 85	323	3, 35	281	C97
A4	H C KRASENSKO CHOVATEL KOJAL KRASENSKO, DR.	98	299	5487	4, 20	230	3, 43	188	29/28	198	299	6943	4, 07	282	3, 35	233	426	296	299	6461	4, 10	265	3, 37	218	C97
A4	H - NELEPEC, 3 CHOVATEL KROPACKOVA RENATA	1	303	4685	3, 97	186	3, 74	175	38/13	19	301	4880	4, 01	196	3, 46	169	415	20	301	4870	4, 01	195	3, 47	169	C100
A4	N H PROSTREDNI PORICI CHOVATEL TREBETIN VK	44	297	7418	3, 82	283	3, 23	239	23/19	66	296	8096	3, 74	303	3, 26	264	421	110	296	7825	3, 77	295	3, 25	254	H99
A4	N H TREBETIN VK CHOVATEL LEDEKO A. S. LETOVICE	103	293	7761	3, 75	291	3, 29	256	26/15	194	297	9161	3, 65	335	3, 26	299	422	297	295	8676	3, 68	320	3, 27	284	H98
		147	294	7658	3, 77	289	3, 27	251	25/19	260	296	8891	3, 67	327	3, 26	290	421	407	296	8446	3, 71	313	3, 26	276	H98
A4	N - ZERUTKY 1 CHOVATEL LIPOVSKY PAVEL	5	294	5563	3, 50	195	2, 97	165	28/17	8	305	8409	3, 46	291	2, 97	250	404	13	301	7314	3, 47	254	2, 97	217	H100
A4	N H SZP ZABCICE - VKK CHOVATEL MENDELOVA UNIVERZITA	132	301	8479	3, 88	329	3, 33	282	24/04	296	300	10343	3, 88	402	3, 29	341	424	428	301	9768	3, 88	379	3, 30	323	H100
A4	N P MIKULOV-BREZI CHOVATEL MIKROS- VIN, KOM SPOL.	158	299	7346	4, 23	311	3, 47	255	23/01	193	300	8557	4, 30	368	3, 44	295	431	351	300	8012	4, 27	342	3, 45	277	H94J01
A4	H C CERNOVICE CHOVATEL OBRUC AGRO A. S.	31	295	4142	4, 06	168	3, 23	134	32/19	50	292	5449	4, 11	224	3, 28	179	471	81	293	4949	4, 09	203	3, 26	161	C99
A4	N H KOBYLI CHOVATEL PATRIA KOBYLI, A. S.	67	301	8298	3, 79	315	3, 39	281	24/08	95	298	9440	3, 83	362	3, 37	318	413	162	300	8967	3, 82	342	3, 38	303	H99
A4	N P HORNÍ BRECKOV CHOVATEL PODYJI A. S.	78	301	8183	3, 56	291	3, 29	269	23/06	131	301	9434	3, 49	329	3, 23	305	422	209	301	8967	3, 51	315	3, 25	291	H100
A4	N H PURKRABKA CHOVATEL POMONA TESETICE A. S.	175	301	8994	3, 62	326	3, 18	286	25/11	213	300	10000	3, 48	348	3, 16	316	417	388	300	9546	3, 54	338	3, 17	303	H98
A4	N H NOVA VES CHOVATEL POOSLAVI NOVA VES, DR	118	301	8792	3, 77	331	3, 34	294	26/02	173	299	9328	3, 62	338	3, 31	308	410	291	300	9111	3, 68	335	3, 32	302	H99
A4	N - KUNSTAT 48 CHOVATEL RICHARD ROTROEKL	3	305	5535	3, 73	206	3, 32	184	23/23	10	299	7253	4, 11	298	3, 55	258	500	13	300	6857	4, 04	277	3, 51	241	H72X17
A4	N - SENETAROV CHOVATEL SENTUS SRO SENETAROV	31	299	4642	4, 70	218	3, 39	157	28/28	33	296	5992	4, 43	265	3, 30	198	420	64	298	5338	4, 54	243	3, 34	178	C93

		P R V N I L A K T A C E											D R U H E A D A L S I L A K T A C E					V S E C H N Y L A K T A C E							
		6	7	8	9	10	11	12	13	14	15	16	17	18	19	20	21	22	23	24	25	26	27	28	29
JI HOMORAVSKY KRAJ																									
A4	N H LITOBRA TRICE CHOVATEL ST. LITOBRA TRICE, SSRO	91	300	7126	3,83	273	3,33	237	24/21	153	297	7940	3,77	299	3,34	265	403	244	298	7636	3,79	289	3,33	255	H99
A4	N H BREZANY CHOVATEL STATEK BREZANY S. SRO	89	302	8416	3,54	298	3,25	274	28/03	129	299	8690	3,76	327	3,31	288	424	218	300	8578	3,67	315	3,29	282	H96
A4	N H MEZIRICKO 85 CHOVATEL STRYCH JAN	3	305	8392	4,31	361	3,14	264	29/28	10	304	8738	4,53	396	3,23	283	512	13	304	8658	4,48	388	3,21	278	H85C15
A4	N H DOMANIN CHOVATEL SVORNOST TEMCE A. S.	88	298	8071	3,69	298	3,44	278	23/25	134	300	9182	3,51	322	3,41	313	395	222	299	8742	3,58	313	3,42	299	H100
A4	N C UVZ NOVY DVUR CHOVATEL VFU BRNO	25	300	7777	4,03	313	3,75	292	30/27	47	298	8077	4,02	325	3,67	296	409	72	299	7973	4,02	321	3,70	295	C91
A4	N H V. OPATOVICE-UHRICE H CHOVATEL VOS ZEMEDEL CU, A. S.	180	303	10484	3,69	386	3,35	351	24/14	218	301	11005	3,75	412	3,30	363	440	398	302	10769	3,72	401	3,32	358	H100
A4	H C KR TENOV-KU+INS	98	296	5298	4,19	222	3,55	188	29/17	212	294	6706	3,96	265	3,46	232	405	310	294	6260	4,02	252	3,49	218	C97
A4	H C OLESNICE	98	302	5868	4,31	253	3,61	212	29/18	245	300	6877	4,14	284	3,55	244	404	343	300	6589	4,18	275	3,56	235	C100
	CHOVATEL VSP GROUP, A. S.	196	299	5583	4,25	237	3,58	200	29/17	457	297	6798	4,05	276	3,51	238	404	653	298	6433	4,11	264	3,53	227	C98
A4	N C VRACOV CHOVATEL VSV, A. S. VRACOV	84	290	6271	3,88	244	3,39	213	26/28	150	288	7223	3,75	271	3,38	244	382	234	289	6881	3,79	261	3,39	233	C99
A4	N C BREZINA CHOVATEL ZD BREZINA	32	301	5492	4,31	237	3,32	182	26/26	47	292	5967	4,15	248	3,34	199	397	79	296	5775	4,21	243	3,33	192	C98
A4	N H BULHARY CHOVATEL ZD BULHARY	81	300	7713	3,94	304	3,32	256	26/15	135	299	8778	4,07	357	3,35	294	455	216	300	8379	4,02	337	3,34	280	H98
A4	H C DEBLIN-KU, INS. UE CHOVATEL ZD DEBLIN	17	291	4693	4,36	205	3,47	163	28/06	36	293	6009	4,33	260	3,49	210	470	53	292	5586	4,34	242	3,48	195	C99
A4	N P TROSKOTOVICE CHOVATEL ZD JIRICE U MIROSLAV	179	299	7684	3,76	289	3,23	248	24/10	270	298	8749	3,60	315	3,18	279	398	449	299	8325	3,66	305	3,20	266	H98
A4	N H RAKVICE CHOVATEL ZD RAKVICE	130	301	8955	3,76	337	3,30	295	24/11	165	300	9819	3,77	370	3,25	319	413	295	301	9438	3,76	355	3,27	309	H99
A4	N H SVITAVKA VK CHOVATEL ZD SEBRANICE	48	301	8164	3,76	307	3,28	268	25/05	74	301	9151	3,70	338	3,26	298	445	122	301	8763	3,72	326	3,27	286	H98
A4	N H VELKE BILOVICE CHOVATEL ZD VELKE BILOVICE	62	303	7364	3,59	265	3,28	242	25/12	155	297	8137	3,47	282	3,25	264	423	217	298	7916	3,50	277	3,26	258	H97
A4	N H UJEZD U KUNSTATU CHOVATEL ZDV NYROV	41	303	6894	3,39	234	3,32	229	26/27	64	300	7898	3,50	276	3,39	268	452	105	301	7506	3,46	260	3,36	252	H84
A4	N C BYKOVICE-KRAVY	90	297	6603	4,01	265	3,61	238	27/15	84	293	6961	3,88	270	3,53	245	459	174	295	6776	3,95	268	3,57	242	C98
A4	N C KOZAROV	4	283	6103	4,06	248	3,69	225	26/01	6	291	6050	4,23	256	3,51	212	421	10	288	6071	4,16	253	3,58	217	C82R18
A4	N P KOZAROV	40	300	8314	3,92	326	3,44	286	26/08	41	299	8570	3,93	336	3,43	294	441	81	300	8444	3,92	331	3,43	290	H98
	CHOVATEL ZEAS LYSICE, A. S.	134	298	7099	3,98	283	3,55	252	27/03	131	295	7423	3,91	290	3,49	259	452	265	296	7259	3,95	287	3,52	256	C69H30
A4	N H OLBRAMKOSTEL VKK CHOVATEL ZEM DRU. OLBRAMKOSTEL	86	303	8884	3,73	331	3,23	287	23/15	98	302	9971	3,56	355	3,23	322	415	184	302	9463	3,63	344	3,23	306	H100

I-----I-----I-----P R V N I L A K T A C E-----I-----DRUHE A DALSI LAKTACE-----I V S E C H N Y L A K T A C E-----I-----I																											
I I I I I	I	I I I I I	I	I I I I I I I I I I	I I I I I I I I I I I I	I I I I I I I I I I	I I I I I I I I I I I I I I	I I I I I I I I I I	I I I I I I I I I I	I I I I I I I I I I	I I I I I I I I I I	I I I I I I I I I I	I I I I I I I I I I	I I I I I I I I I I	I I I I I I I I I I	I I I I I I I I I I	I I I I I I I I I I	I I I I I I I I I I	I I I I I I I I I I	I I I I I I I I I I	I I I I I I I I I I						
I I I I I	I	I I I I I	I	I I I I I I I I I I	I I I I I I I I I I	I I I I I I I I I I	I I I I I I I I I I	I I I I I I I I I I	I I I I I I I I I I	I I I I I I I I I I	I I I I I I I I I I	I I I I I I I I I I	I I I I I I I I I I	I I I I I I I I I I	I I I I I I I I I I	I I I I I I I I I I	I I I I I I I I I I	I I I I I I I I I I	I I I I I I I I I I	I I I I I I I I I I	I I I I I I I I I I						
I I I I I	I	I I I I I	I	I I I I I I I I I I	I I I I I I I I I I	I I I I I I I I I I	I I I I I I I I I I	I I I I I I I I I I	I I I I I I I I I I	I I I I I I I I I I	I I I I I I I I I I	I I I I I I I I I I	I I I I I I I I I I	I I I I I I I I I I	I I I I I I I I I I	I I I I I I I I I I	I I I I I I I I I I	I I I I I I I I I I	I I I I I I I I I I	I I I I I I I I I I	I I I I I I I I I I						
I	I	I I I I I	I	I I I I I I I I I I	I I I I I I I I I I	I I I I I I I I I I	I I I I I I I I I I	I I I I I I I I I I	I I I I I I I I I I	I I I I I I I I I I	I I I I I I I I I I	I I I I I I I I I I	I I I I I I I I I I	I I I I I I I I I I	I I I I I I I I I I	I I I I I I I I I I	I I I I I I I I I I	I I I I I I I I I I	I I I I I I I I I I	I I I I I I I I I I	I I I I I I I I I I						
JIHOMORAVSKY KRAJ																											
A4	N P	KOROLUPY		86	300	6933	3, 78	262	3, 39	235	25/06	110	297	7511	3, 85	289	3, 41	256	385	196	299	7257	3, 82	277	3, 40	247	H88
		CHOVATEL ZEM DRUZST.	KOROLUPY																								
A4	N C	NASEDLOVICE		112	300	4900	4, 16	204	3, 41	167	27/18	298	297	6075	3, 95	240	3, 37	204	408	410	298	5754	4, 00	230	3, 38	194	C84
		CHOVATEL ZEMAS, A. S.	CEJC																								
A4	N H	SITBORICE		74	303	9477	3, 43	325	3, 27	309	22/21	125	304	11443	3, 48	398	3, 23	370	416	199	303	10712	3, 46	371	3, 24	347	H98
		CHOVATEL ZEMAX SITBORICE, A. S.																									
A4	N H	CEJKOVICE		151	300	8148	3, 65	297	3, 35	273	24/28	211	299	9153	3, 80	348	3, 36	307	408	362	299	8734	3, 74	327	3, 35	293	H98
		CHOVATEL ZEMEDELKA A. S.																									
A4	N H	UHERCICE		183	299	8635	3, 52	304	3, 20	276	24/11	311	299	9934	3, 45	342	3, 19	317	410	494	299	9452	3, 47	328	3, 19	302	H97
A4	N C	VELKE NEMCICE		155	298	7539	3, 98	300	3, 45	260	26/12	378	295	8219	3, 97	326	3, 40	280	385	533	296	8021	3, 98	319	3, 42	274	C90
		CHOVATEL ZEMOS A. S.		338	299	8132	3, 72	302	3, 30	269	25/08	689	297	8993	3, 71	334	3, 30	296	396	1027	298	8709	3, 71	323	3, 30	287	C48H46
A4	H C	SOSUVKA		53	300	6701	4, 06	272	3, 49	234	31/14	128	296	7959	3, 98	317	3, 42	272	409	181	297	7591	4, 00	304	3, 44	261	C83H15
A4	H C	ZDAR		75	296	6396	3, 96	253	3, 53	225	31/14	198	297	7437	3, 84	286	3, 52	262	410	273	297	7151	3, 87	277	3, 52	252	C96
		CHOVATEL ZEMSPOL A. S. SLOUP		128	297	6522	4, 00	261	3, 51	229	31/14	326	297	7642	3, 90	298	3, 48	266	409	454	297	7326	3, 92	287	3, 49	255	C90
A4	N H	BORITOV		133	291	7679	3, 87	297	3, 31	254	25/02	205	295	9280	3, 90	362	3, 35	311	384	338	293	8650	3, 89	337	3, 33	288	H83
		CHOVATEL ZEPO BORI TOV, DRUZST.																									
A4	N H	RAJEC		113	301	7946	3, 64	290	3, 21	255	25/09	156	299	9061	3, 80	344	3, 25	295	425	269	300	8593	3, 74	321	3, 24	278	H100
		CHOVATEL ZERA RAJEC A. S.																									
A4	N P	STRAZNICE-KU + INS.		142	301	6550	4, 04	265	3, 43	224	26/22	303	296	7420	3, 91	290	3, 45	256	401	445	297	7143	3, 95	282	3, 44	246	C37H33R22
		CHOVATEL ZEROTIN, A. S.																									
A4	N P	IVANOVICE		78	300	8946	3, 49	312	3, 31	296	24/27	110	298	9701	3, 50	340	3, 33	323	423	188	299	9388	3, 50	328	3, 32	312	H98J02
A4	N P	VKK RYBNICEK		216	302	9123	3, 66	334	3, 21	293	25/07	308	299	10620	3, 60	382	3, 17	336	414	524	300	10003	3, 62	362	3, 18	318	H97
		CHOVATEL ZOD HANA, DRUZSTVO		294	302	9076	3, 61	328	3, 24	294	25/04	418	299	10378	3, 58	371	3, 21	333	416	712	300	9840	3, 59	353	3, 22	317	H97
A4	N P	HVEZDLICE		72	300	7137	3, 89	278	3, 14	224	24/03	105	298	8772	3, 72	326	3, 07	269	412	177	299	8107	3, 78	306	3, 10	251	H99
		CHOVATEL ZP HVEZDLICE A. S.																									
A4	N H	NESYT		56	301	7722	4, 21	325	3, 42	264	27/16	112	299	8373	4, 04	338	3, 45	289	429	168	300	8156	4, 10	334	3, 44	281	H99
		CHOVATEL ZP MIKULCICE A. S.																									
A4	H P	DOMASOV-KU, UE		59	296	7370	4, 01	296	3, 39	250	25/22	99	298	8577	3, 78	324	3, 29	282	404	158	297	8127	3, 86	314	3, 32	270	H91
		CHOVATEL ZS DEVET KRIZU, A. S.																									
VYSLEDKY ZA JIHMORAVSKY KRAJ				6909	299	7658	3, 82	293	3, 37	258	25/26	11176	298	8556	3, 79	324	3, 35	286	412	18085	298	8213	3, 80	312	3, 36	276	H64C32

		P R V N I L A K T A C E											D R U H E A D A L S I L A K T A C E											V S E C H N Y L A K T A C E				
		6	7	8	9	10	11	12	13	14	15	16	17	18	19	20	21	22	23	24	25	26	27	28	29			
OLOMOUCKÝ KRAJ																												
A4	N P KRCMAN VKK CHOVATEL AGRA VELKY TYNEC, A. S	160	300	10162	3, 53	359	3, 28	334	25/10	184	296	10805	3, 73	403	3, 30	356	413	344	298	10506	3, 64	382	3, 29	346	H95			
A4	N H ZELATOVICE VKK 1 CHOVATEL AGRAS ZELATOVICE, A. S	205	303	10126	3, 96	401	3, 26	330	24/19	217	303	10465	4, 29	449	3, 30	346	452	422	303	10301	4, 13	426	3, 28	338	H99			
A4	H C OTINOVES CHOVATEL AGRO ROZSTANI, DRUZS.	56	291	4989	4, 38	219	3, 57	178	31/16	109	290	5871	4, 33	255	3, 49	205	406	165	291	5572	4, 35	242	3, 51	196	C97			
A4	N P JEZERNICE SCH CHOVATEL AGROCHOVJEZERNICE AS	63	304	8238	4, 06	334	3, 41	281	26/03	142	301	8128	4, 05	329	3, 42	278	412	205	302	8162	4, 05	331	3, 41	279	C47H25R24			
A4	N C TISTIN	135	294	6147	3, 84	236	3, 52	216	28/21	240	292	6989	3, 58	250	3, 46	242	398	375	293	6686	3, 67	245	3, 48	233	C95			
A4	N C TISTIN -PORODNA CHOVATEL AGRODRUZSTVO TISTIN	28	290	6518	3, 77	246	3, 48	227	28/28	145	292	7919	3, 48	275	3, 38	268	405	173	292	7692	3, 52	270	3, 39	261	C91			
		163	294	6211	3, 83	238	3, 51	218	28/22	385	292	7339	3, 54	260	3, 43	252	401	548	292	7004	3, 62	253	3, 45	242	C94			
A4	N H ROVENSKO 174 CHOVATEL AGRODRUZSTVO ZABREH	113	287	8351	3, 97	332	3, 33	278	24/14	186	293	10053	4, 19	421	3, 30	331	382	299	291	9410	4, 12	387	3, 31	311	H98			
A4	N P BYSKOVICE 2 CHOVATEL BROSSA BYSKOVICE SRO	31	304	8719	3, 59	313	3, 25	283	24/25	59	303	9656	3, 55	342	3, 25	314	427	90	303	9333	3, 56	332	3, 25	303	H97			
A4	N H BOHUSLAVICE	145	303	7677	3, 71	285	3, 39	260	24/06	227	300	8190	3, 78	310	3, 38	277	423	372	301	7990	3, 75	300	3, 38	270	H98			
A4	N H LUKAVICE 174 CHOVATEL DUBICKA ZEMEDEL. A. S.	71	301	7789	3, 83	299	3, 41	266	24/06	76	297	9046	3, 69	334	3, 34	302	453	147	299	8439	3, 75	317	3, 37	284	H99			
		216	302	7714	3, 75	289	3, 39	262	24/06	303	300	8405	3, 76	316	3, 37	283	431	519	301	8117	3, 75	305	3, 38	274	H98			
A4	N P PAPUVKA VKK CHOVATEL FARMA PAPUVKA-PESEK	59	302	7833	3, 66	286	3, 46	271	25/03	119	296	8393	3, 70	311	3, 43	287	413	178	298	8207	3, 69	303	3, 43	282	H55C28I17			
A4	H H FARMA SKALICKA CHOVATEL GENOSERVIS, A. S.									9	298	11710	3, 78	442	3, 08	361	431	9	298	11710	3, 78	442	3, 08	361	H100			
A4	N C URCICE IV CHOVATEL HD URCICE, DRUZSTVO	206	304	7125	4, 06	289	3, 72	265	28/12	346	300	8700	3, 80	331	3, 59	312	380	552	302	8112	3, 89	315	3, 63	294	C97			
A4	H - PORUBA CHOVATEL HORNIKOVA ZDENKA	29	294	7438	3, 65	271	3, 23	240	25/27	48	301	8727	3, 80	332	3, 25	284	445	77	298	8241	3, 75	309	3, 24	267	H96			
A4	N H STRITEZ NAD LUD. CHOVATEL HRANICKO A. S.	53	301	9255	3, 62	335	3, 27	303	26/23	72	299	10369	3, 68	381	3, 27	339	434	125	300	9897	3, 66	362	3, 27	324	H96			
A4	H H JINDRICHOV C. 1 CHOVATEL ING. HOLCAK LUBOMIR	20	304	7678	3, 55	272	3, 45	265	28/06	22	303	8826	3, 49	308	3, 43	303	440	42	304	8280	3, 51	291	3, 44	285	H100			
A4	N H MIKULOVICE, MLYNSKA CHOVATEL K-AGRO MIKULOVICE	33	302	6159	3, 79	234	3, 35	206	27/10	74	297	6537	3, 85	252	3, 35	219	397	107	299	6420	3, 83	246	3, 35	215	H99			
A4	H - HOSTICE 100	18	300	5117	4, 47	229	3, 46	177	29/16	56	296	5431	4, 56	248	3, 46	188	397	74	297	5355	4, 54	243	3, 46	185	C95			
A4	H - HOSTICE 174 CHOVATEL KAMENICEK A. S.	49	295	4508	4, 50	203	3, 41	154	28/02	65	294	5061	4, 52	229	3, 38	171	411	114	294	4824	4, 51	218	3, 40	164	C96			
		67	297	4672	4, 49	210	3, 43	160	28/14	121	295	5232	4, 54	238	3, 42	179	405	188	295	5033	4, 52	228	3, 42	172	C96			
A4	H H SUMVALD CHOVATEL LIBINSKA AGRO, A. S.	278	299	8249	3, 64	300	3, 37	278	24/01	421	297	9771	3, 64	356	3, 30	323	402	699	297	9165	3, 64	333	3, 33	305	H100			
A4	H H JINDRICHOV K 2	25	303	7363	4, 39	323	3, 31	244	27/28	27	300	8325	4, 42	368	3, 37	280	490	52	301	7862	4, 41	346	3, 34	263	H98			

		P R V N I L A K T A C E											D R U H E A D A L S I L A K T A C E											V S E C H N Y L A K T A C E										
		6	7	8	9	10	11	12	13	14	15	16	17	18	19	20	21	22	23	24	25	26	27	28	29									
OLOMOUCKY KRAJ																																		
A4	H H JINDRICHOV K 3 CHOVATEL LUHA, ZEMEDELSKA A. S.	34 59	305 304	7010 7160	3,90 4,11	274 295	3,41 3,37	239 241	28/12 28/05	49 76	302 301	7589 7850	4,04 4,18	306 328	3,39 3,38	257 265	501 497	83 135	303 302	7352 7548	3,98 4,15	293 314	3,40 3,38	250 255	H98 H98									
A4	N H MEDLOV VKK CHOVATEL MESPOL MEDLOV, A. S.	161	293	10258	3,58	367	3,25	333	24/17	272	295	12050	3,68	443	3,21	387	400	433	294	11383	3,64	415	3,23	367	H99									
A4	N H MOHELNICE K 1 CHOVATEL MOHELNICKA ZEM A. S.	158	299	8643	3,77	326	3,38	292	23/30	310	298	9967	3,73	371	3,36	335	396	468	298	9520	3,74	356	3,36	320	H100									
A4	N H PROSENIICE CHOVATEL MORAVSKA ZEMEDELSKA	193	303	10219	3,77	385	3,45	352	24/01	300	302	11578	3,81	441	3,35	388	431	493	302	11046	3,79	419	3,39	374	H98									
A4	N H DLOUHA LOUCKA VKK CHOVATEL OD DLOUHA LOUCKA	95	297	8582	3,61	310	3,23	278	25/27	85	298	9233	3,67	339	3,23	298	412	180	297	8890	3,64	324	3,23	287	H100									
A4	N H NOVY DVUR CHOVATEL OSICKA VACLAV MVD.R.	83	298	9836	3,68	362	3,39	334	25/28	170	297	11471	3,83	439	3,35	384	410	253	298	10934	3,78	414	3,36	368	H96									
A4	N H LOSTICE 174 CHOVATEL PALOMO A. S.	170	299	8602	3,53	303	3,24	278	23/01	193	296	9779	3,46	338	3,23	316	373	363	298	9228	3,49	322	3,23	298	H99									
A4	N H MLADEJOVICE VKK CHOVATEL PASEKA ZEMEDEL. A. S.	175	298	8462	3,50	296	3,30	279	25/16	220	296	9208	3,55	327	3,23	298	419	395	297	8878	3,53	313	3,26	289	H99									
A4	N P VESELICKO CHOVATEL PODZAMCI, ZEM A. S.	23	300	6355	3,89	247	3,36	214	25/26	21	292	6515	4,12	268	3,43	223	515	44	296	6432	4,00	257	3,39	218	H89									
A4	N P PNOVICE VKK CHOVATEL RD PNOVICE	18	296	7879	3,85	304	3,23	254	23/15	51	299	8520	3,53	301	3,27	278	446	69	298	8353	3,61	301	3,26	272	H95									
A4	N P ZEROTIN CHOVATEL RD ZEROTIN	29	305	8580	3,71	318	3,32	285	25/09	33	300	8505	3,71	316	3,27	278	466	62	302	8540	3,71	317	3,30	281	H87R12									
A4	N H BISKUPIICE CHOVATEL ROL. SPOL. KLAS, S. R. O.	56	300	7662	3,78	290	3,24	248	26/13	109	299	8250	3,76	310	3,30	272	415	165	300	8050	3,77	303	3,28	264	H100									
A4	N H BILOVICE VKK CHOVATEL ROLS LESANY, SP. SRO	111	302	8311	3,81	316	3,21	267	26/06	134	300	9232	3,76	347	3,26	301	410	245	301	8815	3,78	333	3,24	286	H100									
A4	H H BILY POTOK NS CHOVATEL SABAS S. R. O. JAVORNIK	62	300	7743	3,94	305	3,18	246	25/03	111	299	8664	3,97	344	3,10	269	452	173	299	8334	3,96	330	3,13	261	H86K12									
A4	N H VLKOS CHOVATEL SALIX MORAVA A. S.	121	302	9110	3,61	329	3,25	296	24/12	185	302	9984	3,62	362	3,17	316	457	306	302	9639	3,62	349	3,20	308	H98									
A4	N P KRALICE NA HANE 211 CHOVATEL SKACEL KAREL	13	292	5683	4,12	234	3,24	184	26/02	40	293	6679	4,02	268	3,25	217	400	53	292	6435	4,04	260	3,25	209	C69H29									
A4	N P ZAMRSKY CHOVATEL SKALAGRO, A. S.	25	292	7836	3,84	301	3,22	252	27/03	96	298	9423	3,65	344	3,15	297	396	121	297	9095	3,68	335	3,16	287	H98									
A4	H - BRANNA CHOVATEL SKRIVANKOVA VLASTA	33	299	2922	4,32	126	3,21	94	33/03	72	290	3717	4,26	158	3,36	125	414	105	293	3468	4,28	148	3,32	115	K70C23									
A4	N H HOLUBICE 31 CHOVATEL SMYCKA MARTIN	44	296	8143	3,76	306	3,38	275	26/15	45	288	8911	3,79	338	3,41	304	438	89	292	8531	3,78	322	3,40	290	H69K15C13									

		P R V N I L A K T A C E											D R U H E A D A L S I L A K T A C E											V S E C H N Y L A K T A C E										
		6	7	8	9	10	11	12	13	14	15	16	17	18	19	20	21	22	23	24	25	26	27	28	29									
OLOMOUCKÝ KRAJ																																		
A4	N H LIBIVA 13 CHOVATEL SNEVAJS ANTONIN	4	294	5664	3,65	207	3,11	176	30/23	15	299	6832	3,42	234	3,11	213	442	19	298	6586	3,47	228	3,11	205	H93									
A4	N P TROUBELICE VKK CHOVATEL TAGROS TROUBELICE AS	187	300	8792	4,27	375	3,40	299	24/20	264	300	9459	4,51	426	3,44	325	407	451	300	9182	4,41	405	3,42	314	H97									
A4	H C PROTIVANOV CHOVATEL TAURUS, DRUZSTVO	122	295	5711	4,04	231	3,60	206	28/22	466	295	7450	3,89	290	3,48	259	402	588	295	7089	3,92	278	3,50	248	C94									
A4	N P TROUBKY CHOVATEL TROUBECKA HOSPOD. A. S	103	301	8180	3,61	295	3,26	267	24/13	166	302	9300	3,62	337	3,23	300	401	269	301	8871	3,62	321	3,24	287	H99									
A4	H C LUBOMER CHOVATEL VOJ. LES. A ST. CR	52	297	5840	3,95	231	3,33	194	28/30	117	291	6679	3,99	266	3,28	219	436	169	293	6421	3,98	255	3,29	212	R63K21C16									
A4	N H VYSEHORKY 5 CHOVATEL VYJIDACEK RADOMIR	11	305	10473	3,52	369	3,22	337	24/24	17	305	13336	3,65	487	3,17	423	446	28	305	12211	3,61	441	3,19	389	H100									
A4	N P VSECHOVICE CHOVATEL ZAHORAN, A. S.	93	300	7675	3,73	287	3,40	261	27/24	180	296	9407	3,60	339	3,26	307	445	273	297	8817	3,64	321	3,30	291	H97									
A4	H - STARA VES CHOVATEL ZAKOPALOVA PETRA	28	300	8972	4,00	359	3,37	302	24/11	37	298	10698	4,03	432	3,29	352	415	65	299	9955	4,02	400	3,32	330	H96									
A4	N H BENKOV VKK CHOVATEL ZD AGROBEN STRELICE	84	301	9811	3,72	365	3,25	319	24/20	124	299	11698	3,49	409	3,23	378	394	208	300	10936	3,58	391	3,24	354	H98									
A4	N H STARNOV- VKK CHOVATEL ZD BOHUNOVICE S. R. O.	110	300	8894	3,88	345	3,32	296	25/22	188	301	10600	3,78	401	3,28	348	423	298	301	9970	3,81	380	3,29	328	H99									
A4	N C DOLOPLAZY VKK CHOVATEL ZD DOLOPLAZY	59	304	5590	4,33	242	3,75	209	31/17	105	303	5848	4,30	251	3,74	219	445	164	303	5755	4,31	248	3,74	215	C98									
A4	N P DREVOHOSTICE 202 CHOVATEL ZD DREVOHOSTICE	76	302	6574	3,77	248	3,58	235	26/27	137	301	7835	3,67	287	3,51	275	443	213	302	7385	3,70	273	3,53	261	C57R21H15									
A4	N H BOLELOUC VKK CHOVATEL ZD DUB NAD MORAVOU	239	300	9481	3,42	325	3,17	301	24/02	299	296	10351	3,41	353	3,15	326	402	538	297	9965	3,42	340	3,16	315	H99									
A4	N P HANOVICE VKK CHOVATEL ZD HANOVICE	152	300	8568	3,82	327	3,38	290	23/21	223	299	9899	3,87	383	3,37	333	415	375	299	9359	3,85	360	3,37	316	H100									
A4	N H HNEVOTIN VKK CHOVATEL ZD HNEVOTIN	70	302	8415	3,54	298	3,28	276	27/24	63	299	8785	3,81	335	3,34	294	413	133	301	8590	3,67	315	3,31	284	H97									
A4	N P HNOJICE VKK CHOVATEL ZD HNOJICE	71	299	9364	3,65	342	3,32	311	24/28	125	298	10400	3,73	388	3,33	346	397	196	299	10024	3,71	371	3,32	333	H88									
A4	H H BUKOVICE K240	86	299	7417	3,74	277	3,18	236	26/18	191	297	8329	3,77	314	3,14	262	407	277	298	8046	3,76	302	3,15	254	H97									
A4	H H DOMASOV CHOVATEL ZD JESENIK	42	301	6469	4,17	270	3,21	208	25/12	89	298	7947	4,22	335	3,14	250	410	131	299	7473	4,20	314	3,16	236	H99									
		128	300	7106	3,87	275	3,19	226	26/07	280	297	8208	3,91	321	3,14	258	408	408	298	7862	3,90	306	3,16	248	H98									
A4	N P KLENOVICE- PORODNA CHOVATEL ZD KLENOVICE	167	299	7843	3,84	301	3,42	268	24/11	243	296	9066	3,70	336	3,36	305	398	410	297	8568	3,76	322	3,39	290	H82C18									

		P R V N I L A K T A C E											D R U H E A D A L S I L A K T A C E											V S E C H N Y L A K T A C E										
		6	7	8	9	10	11	12	13	14	15	16	17	18	19	20	21	22	23	24	25	26	27	28	29									
OLOMOUCKY KRAJ																																		
A4	N P KOKORY K 174 CHOVATEL ZD KOKORY	78	295	7432	3,70	275	3,48	259	25/03	119	295	8471	3,70	314	3,44	292	419	197	295	8059	3,70	298	3,46	278	H45C31R14									
A4	H - LIPOVA CHOVATEL ZD LIPOVA	29	302	5567	4,49	250	3,70	206	31/23	41	299	6265	4,37	274	3,61	226	427	70	300	5976	4,42	264	3,65	218	C92									
A4	N C DOMAMYSLICE CHOVATEL ZD MORAVAN-PROSTEJOV	43	301	6957	3,72	259	3,42	238	26/10	112	302	8055	3,66	295	3,37	272	437	155	302	7751	3,68	285	3,38	262	C61H26K13									
A4	N P MYSLEJOVICE CHOVATEL ZD MYSLEJOVICE, DRUZ.	75	297	5507	4,33	238	3,67	202	25/20	124	294	6722	4,12	277	3,51	236	433	199	295	6264	4,19	262	3,56	223	R46C39K14									
A4	N H OLSANY II CHOVATEL ZD OLSANY HABLOV	5	294	5913	4,56	270	3,50	207	25/04	18	301	7960	4,35	346	3,31	264	412	23	299	7515	4,38	329	3,35	251	H94									
A4	H H PARTUTOVICE K1 CHOVATEL ZD PARTUTOVICE	62	302	9233	3,85	355	3,22	297	24/19	95	302	10036	3,62	363	3,20	321	421	157	302	9719	3,71	360	3,21	312	H100									
A4	N H RENOTY VKK CHOVATEL ZD RENOTY-DETRI CHOV	59	298	8290	3,66	303	3,45	286	26/07	66	301	9411	3,69	347	3,35	315	422	125	300	8882	3,67	326	3,39	301	H100									
A4	N H LOUCANY VKK CHOVATEL ZD SENICE NA HANE	180	299	7899	3,78	299	3,33	263	25/00	271	299	8682	3,71	322	3,26	283	424	451	299	8370	3,74	313	3,29	275	H98									
A4	N C SMRZICE CHOVATEL ZD SMRZICE	73	294	5846	4,13	241	3,54	207	27/22	104	296	6893	3,98	274	3,50	241	395	177	295	6461	4,03	261	3,51	227	C93									
A4	N H TESETICE VKK CHOVATEL ZD TESETICE	97	301	8618	3,69	318	3,28	282	25/01	138	297	9566	3,78	362	3,26	312	423	235	299	9174	3,74	344	3,27	300	H100									
A4	N P PRIKAZY VKK	111	301	8280	3,91	324	3,41	282	24/02	183	301	9092	3,92	356	3,41	310	418	294	301	8785	3,92	344	3,41	300	H99									
A4	N P UNCOVICE VKK	112	296	8797	3,68	324	3,39	299	26/11	239	299	9973	3,68	367	3,34	333	425	351	298	9598	3,68	353	3,35	322	H98									
	CHOVATEL ZD UNCOVICE	223	298	8540	3,79	324	3,40	290	25/06	422	300	9591	3,78	362	3,37	323	422	645	299	9227	3,78	349	3,38	312	H98									
A4	N H VRAHOVICE CHOVATEL ZD VRAHOVICE	64	302	8057	3,74	301	3,27	264	26/17	107	300	8373	3,82	320	3,39	284	422	171	301	8254	3,79	313	3,35	276	H100									
A4	N C VRBATKY CHOVATEL ZD VRBATKY	58	295	6115	4,59	280	3,62	221	27/17	118	295	6910	4,24	293	3,50	242	439	176	295	6648	4,34	289	3,53	235	C90									
A4	N P SOBECHLEBY KSP CHOVATEL ZD ZAHORI	21	302	9293	3,34	311	3,16	293	25/09	114	302	10242	3,32	340	3,11	318	411	135	302	10095	3,33	336	3,12	314	H96									
A4	N H TUCIN CHOVATEL ZDRAHAL LEOS	8	297	8472	3,43	290	3,20	271	24/09	16	301	10210	3,39	346	3,25	332	397	24	299	9631	3,40	327	3,24	312	H100									
A4	H C BREZNA I CHOVATEL ZEAS BREZNA	215	297	5909	4,20	248	3,61	213	27/02	324	298	7689	4,14	319	3,54	272	415	539	297	6979	4,16	290	3,56	249	C63R31									
A4	H H DOMASOV U STERNBERKA CHOVATEL ZEYVR, SPOL. S R. O.	31	304	8375	3,68	308	3,38	283	25/03	45	301	8923	3,78	338	3,32	296	451	76	302	8700	3,74	326	3,34	291	H98									
A4	N C VRCHOSLAVICE CHOVATEL ZOD AGRISPOL MORICE	71	300	6662	3,93	262	3,43	229	27/12	164	299	7508	3,88	291	3,45	259	409	235	299	7253	3,89	282	3,44	250	C96									

		P R V N I L A K T A C E											D R U H E A D A L S I L A K T A C E											V S E C H N Y L A K T A C E										
		6	7	8	9	10	11	12	13	14	15	16	17	18	19	20	21	22	23	24	25	26	27	28	29									
ZLINSKY KRAJ																																		
A4	H H	STUDLOV	29	303	7359	3,49	257	3,24	238	27/11	58	299	7998	3,63	291	3,20	256	496	87	300	7785	3,59	279	3,21	250	H95								
		CHOVATEL AG-STEMA , SPOL. S R. O																																
A4	N P	NI TKOVICE HALA 180	97	301	8624	4,13	357	3,32	287	24/28	176	303	9757	4,30	419	3,38	329	415	273	302	9354	4,24	397	3,36	314	H99								
A4	N P	POCENICE VKK 191	116	303	8104	4,00	325	3,35	271	24/08	265	299	9561	4,15	397	3,39	324	396	381	300	9117	4,11	375	3,38	308	H99								
		CHOVATEL AGD MORKOVICE	213	302	8341	4,07	339	3,34	278	24/17	441	301	9639	4,21	406	3,39	326	404	654	301	9216	4,17	384	3,37	311	H99								
A4	N H	DOLNI NEMCI - VOLNA	223	296	8315	3,69	307	3,30	275	24/27	275	298	9596	3,54	339	3,20	307	417	498	297	9022	3,60	325	3,24	293	H100								
		CHOVATEL AGRO OKLUKY, A. S.																																
A4	H P	HVOZDNA	77	300	7499	3,84	288	3,51	263	25/24	125	296	8509	3,81	324	3,43	292	398	202	298	8124	3,82	310	3,46	281	H58R30								
		CHOVATEL AGRODELTA S R. O.																																
A4	N H	POSTOUPKY	102	295	8408	3,93	330	3,26	274	25/05	145	294	9110	3,94	359	3,25	296	429	247	295	8820	3,94	347	3,25	287	H99								
		CHOVATEL AGRODRUZ. POSTOUPKY																																
A4	N H	ROSTENI	116	303	8018	3,87	310	3,25	261	25/13	215	301	8337	4,08	340	3,30	275	422	331	302	8225	4,01	330	3,28	270	H99								
		CHOVATEL AGRODRUZSTVO ROSTENI																																
A4	H H	HORNI LIDEC K1	31	305	6715	3,74	251	3,11	209	35/01	48	302	7802	3,94	308	3,12	244	460	79	303	7376	3,87	285	3,12	230	H89								
		CHOVATEL AGROFYTO SRO LI DECKO																																
A4	N H	CHROPYNE	380	303	9659	3,62	350	3,14	303	24/13	496	301	10707	3,63	388	3,13	335	429	876	302	10253	3,62	372	3,13	321	H99								
		CHOVATEL AGROJECMI NEK S. R. O.																																
A4	N P	KUNOVICE - H	190	304	8249	3,60	297	3,38	279	25/20	220	301	8615	3,61	311	3,40	293	382	410	302	8446	3,60	304	3,39	286	H91								
		CHOVATEL AGROKOMPLEX KUNOVICE																																
A4	H H	LHOTA	55	303	9256	3,59	332	3,16	293	28/08	83	303	11386	3,37	384	3,09	351	444	138	303	10537	3,45	363	3,11	328	H100								
		CHOVATEL AGROTECH PLUS, SPOL. S																																
A4	N C	PRUSINOVICE VKK	95	291	6407	3,89	249	3,54	227	26/06	202	293	7886	3,78	298	3,50	276	373	297	292	7413	3,81	282	3,51	260	C100								
		CHOVATEL AGROVA A. S.																																
A4	N H	HLUK	59	301	8815	3,86	340	3,29	290	24/09	112	300	9626	4,00	385	3,37	324	413	171	300	9346	3,95	369	3,34	312	H99								
		CHOVATEL DOLNACKO, A. S.																																
A4	N H	LUDSLAVICE									22	298	8722	4,03	351	3,30	288	431	22	298	8722	4,03	351	3,30	288	H100								
A4	N H	LUDSLAVICE	139	296	6632	4,04	268	3,44	228	28/00	213	293	7256	4,02	292	3,43	249	436	352	294	7010	4,03	282	3,43	241	H100								
		CHOVATEL DOUBRAVA SPOL. S R. O	139	296	6632	4,04	268	3,44	228	28/00	235	293	7393	4,02	297	3,41	252	435	374	294	7110	4,03	286	3,42	243	H100								
A4	H H	ZADVERICE	105	299	6131	3,83	235	3,27	200	27/29	140	299	7266	3,96	288	3,30	240	451	245	299	6779	3,91	265	3,29	223	H97								
		CHOVATEL DRUZSTVO ZADVERICE																																
A4	H H	VALASSKA BYSTRICE 48	36	301	8788	3,87	340	3,19	280	27/23	44	300	9719	3,80	370	3,13	305	424	80	301	9300	3,83	356	3,16	294	H98								
		CHOVATEL FARMA-ZPZ S. R. O.																																
A4	H C	STITNA NAD VLARI	38	299	4746	4,26	202	3,51	166	27/29	101	295	5238	4,13	216	3,48	182	411	139	296	5104	4,16	213	3,48	178	C90								
		CHOVATEL JAVORNIK-CZ S. R. O.																																
A4	H H	STIPA, VELIKOVSKA 501	1	305	7520	3,50	263	3,01	226	27/03	16	299	7970	3,78	301	3,08	246	436	17	299	7943	3,76	299	3,08	244	H100								
		CHOVATEL JUMA PLUS S. R. O.																																
A4	N -	MARTINICE	36	302	5773	4,06	234	3,28	190	28/22	83	299	6357	3,95	251	3,33	212	428	119	300	6180	3,98	246	3,32	205	C99								
		CHOVATEL MARTINICE, A. S.																																

		P R V N I L A K T A C E													D R U H E A D A L S I L A K T A C E											V S E C H N Y L A K T A C E				
		6	7	8	9	10	11	12	13	14	15	16	17	18	19	20	21	22	23	24	25	26	27	28	29					
ZLINSKY KRAJ																														
A4	N P UHERSKY OSTROH CHOVATEL OSTROZSKO A. S.	71	296	8571	3,89	334	3,33	285	25/08	146	295	9419	3,96	373	3,28	309	415	217	296	9142	3,94	360	3,30	301	H96					
A4	N P PRUSINKY CHOVATEL PLEMENARSKE SLUZBY	329	296	7477	4,06	303	3,44	257	24/15	502	298	9006	4,05	365	3,32	299	395	831	297	8401	4,05	341	3,36	283	H77K20J03					
A4	N P BABICE CHOVATEL POMORAVI BABICE, A. S.	47	305	9153	3,62	331	3,32	304	24/24	67	303	10236	3,61	370	3,32	340	427	114	304	9789	3,62	354	3,32	325	H100					
A4	H P VELKY ORECHOV-VOLNA CHOVATEL SVIZELA JOSEF	42	299	8333	3,79	315	3,30	275	28/07	203	301	9541	3,90	372	3,29	314	409	245	301	9334	3,88	362	3,29	307	H100					
A4	N P TOPOLNA CHOVATEL TOPAGRA SPOL. S R. O.	62	304	7561	3,89	294	3,34	253	25/10	193	299	7841	3,84	301	3,37	265	376	255	300	7773	3,85	299	3,37	262	C88H12					
A4	H H NEMETICE CHOVATEL TVRDON KAREL	36	294	7736	3,63	281	3,35	259	25/23	84	299	9524	3,51	335	3,27	311	427	120	298	8988	3,54	319	3,29	296	H95					
A4	H - SENINKA CHOVATEL VHCT SENPOL SRO	4	305	4747	3,82	181	3,31	157	34/15	22	304	5700	3,82	218	3,18	181	458	26	304	5553	3,82	212	3,20	178	R49H32					
A4	N H VLCNOV CHOVATEL VLCNOVSKA ZEM A. S.	103	303	8529	3,52	301	3,29	281	25/02	138	302	9939	3,51	349	3,21	319	444	241	302	9336	3,52	328	3,24	303	H100					
A4	H H HUSLENKY K 280 CHOVATEL VSACKO HOVEZI, A. S.	148	302	9497	3,97	377	3,26	310	25/25	177	300	10743	4,22	453	3,23	347	442	325	301	10175	4,11	418	3,24	330	H85R12					
A4	H H STRITEZ KR 2	82	293	9808	3,85	378	3,29	323	24/14	160	296	11758	3,98	468	3,22	379	403	242	295	11097	3,94	438	3,24	360	H99					
A4	H H ZASOVA K 1 CHOVATEL VZOD ZASOVA	111	302	10155	4,40	447	3,35	340	25/03	155	299	11856	4,45	528	3,26	386	389	266	300	11147	4,43	494	3,29	367	H100					
		193	298	10008	4,17	417	3,32	333	24/26	315	297	11806	4,22	498	3,24	382	396	508	298	11123	4,20	467	3,27	364	H99					
A4	N H BREST VKK CHOVATEL ZAMRAVI, A. S.	116	300	7435	4,19	312	3,39	252	23/06	292	303	9478	4,10	388	3,28	311	418	408	302	8897	4,12	367	3,31	294	H99					
A4	N H KELC SZCHD KU CHOVATEL ZD KELECKSKO	201	297	9192	3,92	361	3,36	309	25/02	225	297	10314	3,90	403	3,30	341	433	426	297	9784	3,91	383	3,33	326	H100					
A4	H P LIPTAL K 200 CHOVATEL ZD LIPTAL	42	304	6426	3,93	252	3,36	216	28/28	116	301	8077	4,26	344	3,37	273	395	158	301	7638	4,18	320	3,37	257	R94					
A4	H P HOSTALKOVA K 316	121	300	8102	4,28	347	3,60	291	23/19	175	297	9937	4,05	403	3,43	341	384	296	298	9187	4,14	380	3,49	321	R77H20					
A4	H P PRZNO CHOVATEL ZD MIR RATIBOR	149	296	7658	4,23	324	3,50	268	23/24	197	295	9059	4,12	373	3,45	313	386	346	295	8456	4,16	352	3,47	294	R77H20					
		270	298	7857	4,26	334	3,55	279	23/22	372	296	9472	4,09	387	3,44	326	385	642	297	8793	4,15	365	3,48	306	R77H20					
A4	H H SEHRADICE CHOVATEL ZD OLSAVA	91	295	7607	4,13	314	3,28	249	27/08	123	296	8383	4,31	362	3,29	276	400	214	295	8053	4,24	341	3,29	265	H99					
A4	N H FRYSTAK CHOVATEL ZDV FRYSTAK	236	301	8278	3,81	316	3,49	289	25/05	364	299	9653	3,74	361	3,41	330	407	600	300	9112	3,77	343	3,44	314	H75R17					
A4	N H BANOV CHOVATEL ZEAS BANOV, A. S.	89	295	9245	3,48	322	3,15	291	23/01	126	292	10547	3,56	376	3,12	329	410	215	293	10008	3,53	353	3,13	313	H100					
A4	N C NEDAKONICE SCH CHOVATEL ZEAS NEDAKONICE, A. S.	243	303	6665	3,94	262	3,63	242	26/19	442	300	7644	3,77	288	3,55	271	393	685	301	7297	3,82	279	3,57	261	C97					

		P R V N I L A K T A C E											D R U H E A D A L S I L A K T A C E										V S E C H N Y L A K T A C E									
		1	2	3	4	5	6	7	8	9	10	11	12	13	14	15	16	17	18	19	20	21	22	23	24	25	26	27	28	29		
MORAVSKOSLEZSKY KRAJ																																
A4	H H SKALICE CHOVATEL BESKYDAGRO PALKOVICE	135	302	9254	3,85	356	3,47	321	26/01	170	302	10234	3,79	388	3,38	346	440	305	302	9800	3,82	374	3,42	335	H98							
A4	N H KOBERICE 202 K3 CHOVATEL CETA S. R. O.	86	299	8756	3,75	328	3,31	289	24/01	113	300	9686	3,71	359	3,22	312	455	199	300	9284	3,72	346	3,26	302	H99							
A4	H H PRAZMO CHOVATEL DRUZSTVO RASKOVICE	20	305	5732	4,19	240	3,27	188	32/03	41	299	6155	4,28	264	3,32	204	440	61	301	6016	4,26	256	3,30	199	H86							
A4	H H KYJOVICE CHOVATEL DRUZSTVO ZAGRA	63	297	8199	3,66	300	3,27	268	26/00	63	297	9900	3,65	361	3,15	312	421	126	297	9049	3,65	330	3,21	290	H99							
A4	N P POLANKA K3 CHOVATEL DV POLANKA N. ODRU	129	298	9232	3,69	341	3,33	307	23/30	235	299	11345	3,48	395	3,21	365	390	364	299	10597	3,55	376	3,25	344	H84R16							
A4	H H VAJGLOV VKK CHOVATEL FARMA VAJGLOV A. S.	17	304	9746	3,62	353	3,09	301	25/10	112	301	10873	3,70	403	3,14	341	429	129	302	10725	3,69	396	3,13	336	H100							
A4	H H LUBNO VKK CHOVATEL FRYDLANTSKA ZEM A. S.	202	300	8001	4,27	341	3,50	280	24/06	231	298	9219	4,28	394	3,47	320	388	433	299	8651	4,27	370	3,48	301	H98							
A4	H P CELADNA - KRAVIN 181 CHOVATEL GAJDAK SPOL. S. R. O.	14	300	6806	3,55	242	3,17	215	31/21	42	302	7609	3,56	271	3,14	239	455	56	302	7408	3,56	264	3,15	233	H100							
A4	N - STARE PURKARTICE-KU CHOVATEL HALBI S. R. O.	10	301	5088	3,82	195	3,08	157	33/10	46	295	6192	4,04	250	3,11	193	444	56	296	5995	4,01	240	3,11	186	H83R16							
A4	N H VELKE HERALTICE NK CHOVATEL HESAKO ZEM VYR. S. R. O	89	303	9556	3,66	349	3,32	318	24/22	164	302	10298	3,70	381	3,39	349	424	253	302	10037	3,69	370	3,36	338	H96							
A4	H - SVOB. HERMANICE - KU CHOVATEL JANEK JOSEF	23	299	5768	3,96	228	3,34	193	26/27	25	300	7176	3,82	274	3,24	233	481	48	299	6502	3,88	252	3,29	214	H91							
A4	H - OLDRI SOV CHOVATEL K LAPETEK	1	305	8875	3,98	353	3,49	310	28/25	5	305	13196	3,13	413	3,22	425	460	6	305	12476	3,23	403	3,25	406	H100							
A4	N H KOSATKA 100 CHOVATEL KOSATKA ZEM SPOL. SRO	29	297	6109	3,74	229	3,10	189	29/21	37	295	7335	3,79	278	3,19	234	405	66	296	6796	3,77	256	3,15	214	H95							
A4	H - SVOBODNE HERMANICE CHOVATEL LICHEVNIK JOSEF	20	304	6564	4,10	269	3,16	207	30/25	44	301	6803	4,16	283	3,24	220	419	64	302	6728	4,14	279	3,21	216	H67K17R15							
A4	H - KUNCICE P/O 58 CHOVATEL MACURA DANIEL	11	302	7372	3,72	275	3,32	245	33/26	41	297	8486	3,96	336	3,37	286	421	52	298	8250	3,92	323	3,36	277	H79C16							
A4	H - PUDLOV CHOVATEL MARCOL LUMIR	2	305	5887	3,83	226	3,47	205	41/28	28	301	7324	3,90	285	3,43	251	474	30	301	7228	3,89	281	3,43	248	C51H42							
A4	H H LUBINA VKK CHOVATEL MLECNA FARMA S. R. O.	171	298	10843	3,42	371	3,18	345	24/16	268	299	12025	3,48	418	3,15	379	410	439	299	11565	3,46	400	3,16	366	H99							
A4	N H PETRVALD K202 CHOVATEL MORAVAN A. S.	160	301	10021	3,56	357	3,23	324	24/26	205	301	10437	3,71	387	3,26	341	422	365	301	10255	3,65	374	3,25	333	H98							
A4	N H D. LUTYNE VKK	240	299	9855	3,65	359	3,22	317	24/07	296	300	11448	3,65	418	3,23	370	402	536	300	10735	3,65	392	3,23	346	H99							

		P R V N I L A K T A C E												D R U H E A D A L S I L A K T A C E												V S E C H N Y L A K T A C E											
		6	7	8	9	10	11	12	13	14	15	16	17	18	19	20	21	22	23	24	25	26	27	28	29												
MORAVSKOSLEZSKY KRAJ																																					
A4	H H	JABLUNKOV VKK	243	303	11011	3,56	392	3,17	349	24/19	338	303	11873	3,54	420	3,17	376	401	581	303	11513	3,55	408	3,17	365	H100											
		CHOVATEL NETIS, A. S.	483	301	10437	3,60	376	3,19	333	24/13	634	301	11674	3,59	419	3,20	373	402	1117	301	11139	3,60	401	3,19	356	H99											
A4	N H	OLDRISOV K 3	34	305	9373	3,43	321	3,23	303	24/28	47	302	9619	3,55	342	3,26	314	436	81	303	9516	3,50	333	3,25	309	H98											
		CHOVATEL O. D. VLAST. OLDRISOV																																			
A4	N H	HLINKA	9	300	8407	3,70	311	3,10	261	24/17	24	303	7976	3,82	305	3,19	254	456	33	302	8094	3,79	307	3,16	256	H96											
		CHOVATEL SKOLA PETR																																			
A4	N H	OPAVAL	27	294	7317	4,13	302	3,51	257	25/24	19	302	8846	3,93	348	3,37	298	413	46	298	7949	4,04	321	3,44	274	H100											
		CHOVATEL SKOLNI STATEK OPAVA																																			
A4	H H	PISEK FOLWARK	37	290	7007	3,62	254	3,27	229	24/25	44	298	8776	3,83	336	3,29	289	410	81	295	7968	3,75	299	3,28	262	H98											
		CHOVATEL SKUPIEN KAREL																																			
A4	H C	KUNCICE P. ONDR. 219	21	292	5776	4,17	241	3,27	189	39/12	33	299	7183	4,18	300	3,36	242	375	54	296	6636	4,18	277	3,33	221	R68H19											
		CHOVATEL SLANINA RUDOLF																																			
A4	H C	LESKOVEC N. MOR.	35	297	3864	4,16	161	3,18	123	29/05	62	300	4914	3,91	192	3,22	158	407	97	299	4535	3,99	181	3,21	145	C66H32											
		CHOVATEL SPOLAGRA S. R. O.																																			
A4	H H	JICINA EMF 520	236	294	7533	3,89	293	3,41	257	25/00	426	293	8780	3,88	341	3,38	297	391	662	293	8335	3,89	324	3,39	282	H100											
		CHOVATEL STAROJICKO A. S.																																			
A4	H H	TOSANOVICE VKK	158	296	9629	3,82	368	3,25	313	24/12	228	297	10441	3,85	402	3,26	340	411	386	297	10108	3,84	388	3,25	329	H98											
		CHOVATEL TOZOS SPOL S. R. O.																																			
A4	H H	BARTOSOVICE NK	101	303	8328	3,63	302	3,34	279	23/18	170	300	9756	3,44	336	3,29	321	412	271	301	9224	3,51	323	3,31	305	H98											
A4	H H	KUNIN- FARMA	284	296	8337	3,50	292	3,37	281	24/07	373	296	9238	3,59	331	3,30	305	400	657	296	8849	3,55	314	3,33	294	H100											
		CHOVATEL VFU BRNO	385	298	8335	3,54	295	3,36	280	24/02	543	297	9400	3,54	333	3,30	310	404	928	297	8958	3,54	317	3,32	297	H99											
A4	H P	BILCICE	52	284	5421	3,80	206	3,31	180	29/28	110	288	6647	3,82	254	3,31	220	386	162	286	6254	3,81	238	3,31	207	C75H23											
		CHOVATEL VINCENEC ALOIS																																			
A4	N P	JEZDKOVICE	122	300	9480	3,57	339	3,17	300	23/22	244	298	11099	3,42	380	3,09	343	403	366	299	10560	3,47	366	3,11	328	H100											
		CHOVATEL VOD STEBORICE																																			
A4	H I	CABOVA	14	300	6662	3,79	253	3,33	222	30/20	13	301	8973	3,63	326	3,14	282	527	27	300	7775	3,70	288	3,23	251	H100											
		CHOVATEL ZAORAL PETR																																			
A4	H -	OSTRAVICE	4	305	6033	3,58	216	3,26	197	34/02	4	298	4834	4,19	203	3,52	170	427	8	301	5434	3,85	209	3,38	184	H62K31											
		CHOVATEL ZATOPEK MARTIN																																			
A4	H -	ZATOR K3	46	296	7706	3,72	287	3,39	261	26/22	56	295	7988	3,85	307	3,37	269	423	102	295	7860	3,79	298	3,38	266	H88											
		CHOVATEL ZATOR- AGROZAT S. R. O.																																			
A4	N H	NEPLACHOVICE	197	301	9913	3,54	351	3,19	316	24/16	260	298	10559	3,53	373	3,21	339	420	457	300	10281	3,54	364	3,20	329	H100											
		CHOVATEL ZD " HRANICAR"																																			
A4	H H	TICHA	1	299	9442	4,59	433	3,60	340	38/17	4	270	7575	3,84	291	3,12	236	458	5	276	7948	4,02	320	3,23	257	H88K13											
		CHOVATEL ZD JAVORNIK TICHA	1	299	9442	4,59	433	3,60	340	38/17	5	274	7713	4,22	325	3,17	244	478	6	278	8001	4,29	343	3,25	260	H88K12											
A4	N H	OLBRAMICE VKK	152	297	7917	3,82	302	3,35	265	24/05	306	297	9793	3,84	376	3,28	322	408	458	297	9170	3,84	352	3,30	303	H99											
		CHOVATEL ZD SLEZAN																																			

		P R V N I L A K T A C E											D R U H E A D A L S I L A K T A C E					V S E C H N Y L A K T A C E												
		1	2	3	4	5	6	7	8	9	10	11	12	13	14	15	16	17	18	19	20	21	22	23	24	25	26	27	28	29
MORAVSKOSLEZSKY KRAJ																														
A4	H H NOSOVICE VKK CHOVATEL ZDV NOSOVICE	131	296	9583	3,57	342	3,22	309	24/11	228	302	10367	3,78	392	3,24	336	424	359	300	10081	3,71	374	3,24	326	H97					
A4	N H KYLESOVICE K 234 CHOVATEL ZEM A. S. OPAVA- KYLES.	132	295	8395	3,59	301	3,17	266	24/07	257	298	9863	3,62	357	3,11	307	452	389	297	9365	3,61	338	3,13	293	H100					
A4	H P HYNICE KSP CHOVATEL ZEM P. M. ALBRECHTI CE	42	299	5031	3,84	193	3,22	162	25/26	73	298	5851	4,02	235	3,29	192	407	115	298	5552	3,96	220	3,27	181	H87					
A4	N - BRUZOVICE CHOVATEL ZEM SPOLECNOST S. R. O	29	276	5068	3,97	201	3,26	165	27/10	59	286	6342	3,83	243	3,34	212	409	88	282	5922	3,87	229	3,32	197	H39C37K24					
A4	H H LUBOMER FARMA CHOVATEL ZEMEDELSKA AS SPALOV	107	301	9753	3,42	334	3,31	323	25/17	171	300	10787	3,41	367	3,26	352	420	278	300	10389	3,41	354	3,28	340	H100					
A4	N H PUSTEJOV K240 CHOVATEL ZEMSPOL STUDENKA A. S	202	298	9529	3,63	346	3,22	307	23/18	348	297	10402	3,66	381	3,25	339	398	550	297	10081	3,65	368	3,24	327	H100					
A4	H P HLAVNICE K 202/1 CHOVATEL ZOD HLAVNICE	154	298	9105	3,33	303	3,22	293	24/06	199	297	10224	3,71	379	3,27	334	391	353	297	9736	3,55	346	3,25	316	H98					
A4	N P LITULTOVICE K 174 CHOVATEL ZOD LITULTOVICE	34	300	7438	3,72	276	3,30	245	26/08	55	298	8176	3,69	301	3,25	265	429	89	299	7894	3,70	292	3,26	258	H100					
A4	N H PORUBA HS 1 CHOVATEL ZOD OSTRAVA- PORUBA	149	298	7394	3,36	249	3,29	243	24/16	225	297	8259	3,35	277	3,28	271	409	374	297	7915	3,35	266	3,28	260	H90					
A4	H C VETRKOVICE K4 CHOVATEL ZOD SLEZSKA DUBINA	92	300	8334	3,68	307	3,26	272	26/03	144	298	9372	3,65	343	3,18	298	452	236	299	8967	3,67	329	3,21	288	H93					
A4	N H UHLIROV SCH	191	302	8798	3,82	336	3,31	292	23/00	144	301	9795	3,80	372	3,29	323	429	335	301	9226	3,81	352	3,30	305	H99					
A4	N H UHLIROV SCH 1 K 202 CHOVATEL ZP OTICE, A. S.	65	304	9377	3,67	344	3,26	306	23/16	86	302	10533	3,73	393	3,22	340	445	151	303	10035	3,70	372	3,24	325	H99					
		256	302	8945	3,78	338	3,30	295	23/04	230	301	10070	3,77	380	3,27	329	435	486	302	9478	3,78	358	3,28	311	H99					
VYSLEDKY ZA MORAVSKOSLEZSKY KRAJ		5638	298	8656	3,67	317	3,28	284	24/28	8471	298	9740	3,69	359	3,25	317	416	14109	298	9307	3,68	342	3,26	303	H95					



Laboratoř pro rozbor mléka Buřtěhrad
Laboratory for milk analysis – address

Lidická 334, 273 43 Buřtěhrad
tel.: +420 312 278 521,
fax: +420 312 250 323
e-mail: lrbustehrad@cmsch.cz

Adresa:

Address:

Českomoravská společnost chovatelů, a.s.
Czech Moravian Breeders' Corporation, Inc.
Hradiřtko pod Medníkem
252 09

Telefon: +420 257 896 444
Fax: +420 257 740 491
e-mail: cmsch@cmsch.cz
<http://www.cmsch.cz>

Laboratoř pro rozbor mléka Brno Tuřany
Laboratory for milk analysis – address

Popelova 53, 620 00 Brno – Tuřany
tel.: +420 545 219 143,
fax: +420 545 219 143
e-mail: lrmbrno@brn.czn.cz