

Výsledky kontroly užítkovosti v České republice

Kontrolní rok 2014 – 2015

Results of Milk Recording in the Czech Republic

Control Year 2014 – 2015

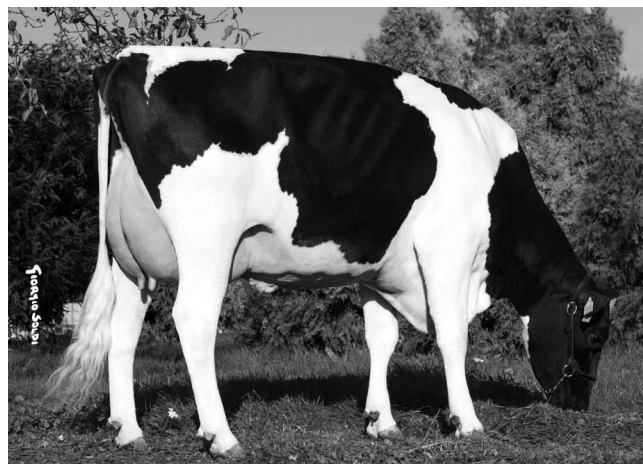

Výsledky kontroly užítkovosti v České republice
Kontrolní rok 2014 – 2015
Results of Milk Recording in the Czech Republic
Control Year 2014 – 2015

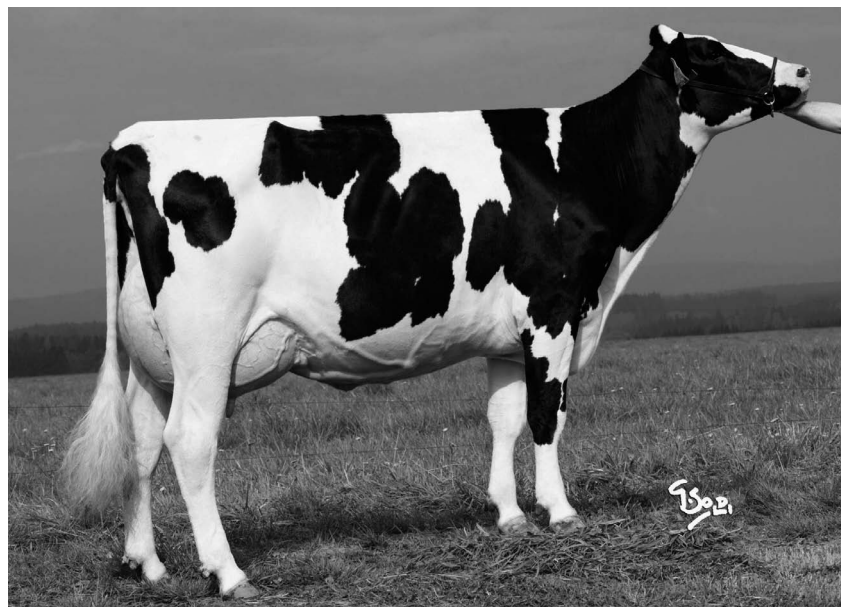

Českomoravská společnost chovatelů, a.s.
Czech Moravian Breeders' Corporation, Inc.



Obsah
Contents

Úvod	3
<i>Introduction</i>	4
Výsledky kontroly užítkovosti za Českou republiku	5
<i>Milk recording results in the Czech Republic</i>	
Uzávěrka kontroly užítkovosti za údobí říjen 2014 – září 2015 podle metod KU	9
<i>Milk recording results according to methods used in milk recording</i>	
Uzávěrka kontroly užítkovosti za údobí říjen 2014 – září 2015 výsledky krav zapsaných do plemenné knihy	15
<i>Milk recording results according to cows recorded in herdbook</i>	
Výsledky podle plemen a meziplemenného křížení	31
<i>Results of milk recording according to breeds and crossbreeds</i>	
Seznam stájí s vynikající užítkovostí za ukončené laktace všech krav v kontrolním roce 2014 - 2015	36
<i>Best breeders in different herd size groups</i>	
Seznam krav s vynikající užítkovostí za ukončené laktace	49
<i>The best cows</i>	
Výsledky KU v jednotlivých stájích a krajích	56
<i>Results of milk recording according to regions, farms and stables</i>	

Úvod

Výsledky kontroly užítkovosti (dále KU) za kontrolní rok 2014/2015 jsou zpracovány ze všech stájí zapojených do KU hodnocených metodou A4 (A4P), A4A a AT (A4T) a od krav, které ukončily normovanou laktaci. Do zpracování nejsou zařazeny výsledky krav s laktací kratší než 240 dnů a s užítkovostí nižší než 2 000 kg mléka. Označení zemědělských podniků a stájí spolu s charakterem stáje je převzato z hlášení jednotlivých podniků a podle stavu koncem kontrolního roku 2014/2015.

V kontrolním roce 2009/2010 byla zavedena celá řada změn ve vykazování jednotlivých plemen v kontrole užítkovosti. Plemenná příslušnost zvířete je definována podílem krve 51 % a více daného plemene. Za křížence jsou považována zvířata s podílem krve příslušného plemene menším nebo rovným 50 %. Dojená a kombinovaná plemena jsou značena podle zásad KU, kříženci jsou označeni K, jiná dojená a kombinovaná plemena X.

U výsledků za stáj, chovatele, popřípadě za vyšší celky je nově tištěna struktura podle plemen. Tiskne se pouze zastoupení tří nejpočetnějších plemen. Pokud však pro některé plemeno poklesne jeho zastoupení ze všech laktací pod 12 %, pak toto plemeno již tištěno není. Pokud se však mezi třemi nejpočetnějšími plemeny objeví některé z plemen J, N nebo L, tiskne se jeho zastoupení i při jakémkoliv nižším podílu. Barevné variety holštýnského skotu H a R se tisknou samostatně, tedy obojí H i R. Pokud se jedna z obou variet zanedbává, poněvadž její podíl poklesl pod 12 %, je její podíl přičten k varietě tištěné (např. zjištěné zastoupení plemen ve stáji je C46H43R09, vytištěno bude H52C46). Pokud se zanedbávají obě variety H i R, ale jejich součet dosáhne alespoň 12 %, tiskne se převažující varieta s uvedením procentického zastoupení součtu obou variet.

V kontrolním roce 2009/2010 došlo ke změně publikace zápisu stáje v plemenné knize.

Zápis stáje do plemenné knihy je změněn v souladu se zásadami vedení kontroly užítkovosti z roku 2010.

Kombinace PK	označení
C, N	D
H, N	I
C,H, N	Q
C, J	R
H, J	S
C, H, J	T
C,H	P

Zpracování výsledků podle plemen v celé populaci vychází ze skutečné plemenné příslušnosti jednotlivých krav. Ukončené laktace jednotlivých krav jsou zpracovány ve stáji, kde byla laktace ukončena. Tisk stájí se provádí za předpokladu ukončení alespoň 5 laktací. Výsledky stájí se 4 a méně laktacemi jsou zahrnuty do výsledku zemědělských podniků a do souhrnných přehledů i když se netisknou. Číselné údaje v jednotlivých tabulkách zahrnují výsledky, kde je uvedena užítkovost krav na 1. laktaci, průměrná užítkovost krav na 2. a vyšší laktaci a průměrnou užítkovost za všechny laktace.

V úvodu publikace je zařazen přehled celkových výsledků KU v ČR (metoda KU A4 (A4P), A4A a AT a celkem). Tento přehled je členěn na první, druhé a vyšší laktace a celkové výsledky za ČR. Další část tohoto přehledu tvoří výsledky jednotlivých podniků a krav členěných podle intervalů dojitosti za normované laktace, počet vyřazených krav a příčiny jejich vyřazení (bez ohledu na to, kdy byla laktace ukončena), zařazení plemenic do tříd užítkovosti (podle všech laktací krávy). Počet krav podle pořadí laktace je sestaven podle počtu krav, které jsou zapojeny do kontroly užítkovosti ke konci kontrolního roku. Na celostátní přehledy navazují přehledy o užítkovosti krav zapsaných do plemenné knihy. Tyto přehledy jsou členěny podle oddílů plemenných knih jednotlivých plemen.

Seznam nejlepších stájí zahrnuje výsledky od všech krav ze stájí, kde bylo ukončeno alespoň 5 laktací.

Přehled krav s nejvyšší produkcí bílkovin a tuku za normovanou laktaci informuje o 100 nejlepších plemenicích českého strakatého plemene a 100 nejlepších plemenicích holštýnského plemene, ostatních plemen a kříženců.

V další části publikace jsou uvedeny výsledky jednotlivých stájí, zemědělských podniků, případně kooperujících celků a krajů v Čechách a na Moravě.

Všechny uvedené výsledky zpracovala za kontrolní rok 2014/2015 společnost Plemdat, s. r. o., která je dceřinou společností Českomoravské společnosti chovatelů, a. s.

Českomoravská společnost chovatelů, a. s.
V Praze dne 30. 10. 2015

Introduction

Milk recording (hereinafter only referred to as the MR) for the control year of 2014/2015 in all stables involved in MR evaluated by method A4 (A4P), A4A a AT (A4T) and from cows that terminated standardized lactation. Results of cows with lactation shorter than 240 days and with the production efficiency lower than 2,000 kg of milk are not included in the processing. Specification of agricultural plants and stables together with the character of stables is taken over from reports of individual plants and according to the state at the end of the control year of 2014/2015.

In the control year of 2009/2010, a lot of changes were introduced in showing individual breeds in the milk recording. Breed affiliation of an animal is defined by the proportion of blood exceeding 51% or more of the respective breed. Crossbreed is an animal with the proportion of blood of the respective breed lower or equal to 50%. Milking and combined breeds is marked according to the principles of milk recording, crossbreeds are marked with K, other milking and combined breeds with X.

As a new thing, the structure according to breeds is printed with results of a stable, a breeder or bigger units. Representation of the three most numerous breeds is printed. But if the representation of any breed drops below 12% in all lactations, it is not printed for the breed. But if the most numerous breeds include breed J, N or L, its representation is printed even in any lower proportion. Colour varieties of the Holstein breed H and R are printed separately, i. e. both H and R. If any of the variety is disregarded as its proportion dropped below 12 %, its proportion is added to the printed variety (e.g. if the found out representation of breeds in stable is C46H43R09, H52C46 will be printed). If both varieties H and R are disregarded, but their sum reaches at least 12%, the prevailing variety is printed while the proportional representation of the sum of both varieties is provided. In the control year of 2009/2010 there was a change in the record into the herd book.

Combination of herd book classification

C, N	D
H, N	I
C,H, N	Q
C, J	R
H, J	S
C, H, J	T
C,H	P

Processing results according to breeds in the whole population is based on real breed affiliation of individual cows. Terminated lactations of individual cows are processed

in the stable where lactation was terminated. Print of stables is carried out upon termination of at least 5 lactations. Results of stables with 4 or less lactations are included in the result of agricultural plants and in summary overviews, even when they are not printed. Numerical data in individual tables include results where the cow production efficiency is stated for the 1st lactation as well as the average production efficiency of cows in the 2nd and higher lactation and the average production efficiency for all lactations.

In the introduction of the publication there is a summary of overall results of milk recording A4 (A4P), A4A a AT and total). This summary is classified into the first, the second and higher lactations and overall results in the Czech Republic. Another part of the summary is made up of the results of individual plants and cows classified according to intervals of milk yields in standardized lactation, the number of excluded cows and the reasons for their exclusion (regardless of when lactation was terminated), including breeding cows into production efficiency classes (according to all lactations of a cow). The number of cows according to the order of lactation is given according to the number of cows that are included in the milk recording at the end of the control year. Overviews of production efficiency of the cows entered in the herd book are linked to the national overviews. These overviews are classified according to individual sections of the herd book of the Fleckvieh breed and sections of the herd book of the Holstein breed. The list of the best stables includes results from all cows from stables where at least 5 lactations were terminated.

The list of cows with the highest protein and fat production during standardized lactation informs about top 100 breeding cows of the Fleckvieh breed and top 100 breeding cows of the Holstein breed. In another part of the publication, results of individual stables, agricultural plants or cooperating units and regions in Bohemia and Moravia are provided.

All the mentioned results were processed for the control year of 2014/2015 by Plemdat, Ltd. which is an affiliated company of Czech Moravian Breeders' Corporation, Inc.

Výsledky kontroly užítkovosti za Českou republiku
Milk Recording Results in the Czech Republic



Ostretin Petra 75 VG 87, NATURAL spol. s r. o.

Výsledky kontroly užítkovosti za Českou Republiku - vysvětlivky
Milk Recording Results in the Czech Republic - abbreviations

		První laktace 1 st lactations	Druhá a další laktace 2 nd and other lactations	Všechny laktace All lactations
	parametr			
1.				
2.	parameter			
3.				
4.				
5.				
6.	number of cows with close in standard lactation	počet krav s uzávěrkou za normované laktace	počet krav s uzávěrkou za normovanou laktaci	počet krav s uzávěrkou za normovanou laktaci
7.	number of lactation days	počet laktáčnických dnů	počet laktáčnických dnů	počet laktáčnických dnů
8.	milk in kg	mléko kg	mléko kg	mléko kg
9.	fat in %	tuk %	tuk %	tuk %
10.	fat in kg	tuk kg	tuk kg	tuk kg
11.	protein in %	bílkovina %	bílkovina %	bílkovina %
12.	protein in kg	bílkovina kg	bílkovina kg	bílkovina kg
13.	age at first calving (month and days)	věk při prvním otelení v měsících a dnech	věk při prvním otelení v měsících a dnech	věk při prvním otelení v měsících a dnech
14.	number of cows with close in standard lactation	počet krav s uzávěrkou za normovanou laktaci	počet krav s uzávěrkou za normovanou laktaci	počet krav s uzávěrkou za normovanou laktaci
15.	number of lactation days	počet laktáčnických dnů	počet laktáčnických dnů	počet laktáčnických dnů
16.	milk in kg	mléko kg	mléko kg	mléko kg
17.	fat in %	tuk %	tuk %	tuk %
18.	fat in kg	tuk kg	tuk kg	tuk kg
19.	protein in %	bílkovina %	bílkovina %	bílkovina %
20.	protein in kg	bílkovina kg	bílkovina kg	bílkovina kg
21.	calving interval	mezidobí ve dnech	mezidobí ve dnech	mezidobí ve dnech
22.	number of cows with close in normal lactation	počet krav s uzávěrkou za normovanou laktaci	počet krav s uzávěrkou za normovanou laktaci	počet krav s uzávěrkou za normovanou laktaci
23.	number of lactation days	počet laktáčnických dnů	počet laktáčnických dnů	počet laktáčnických dnů
24.	milk in kg	mléko kg	mléko kg	mléko kg
25.	fat in %	tuk %	tuk %	tuk %
26.	fat in kg	tuk kg	tuk kg	tuk kg
27.	protein in %	bílkovina %	bílkovina %	bílkovina %
28.	protein in kg	bílkovina kg	bílkovina kg	bílkovina kg

Česká republika – Czech Republic
Za výrobní oblast 1 (horská) – highlands
Výrobní oblast 2 (nížinná) – lowlands
Výsledky podle metody KU – results according to methods used in milk recording
A4 (A4P), A4A a AT - the methods of milk recording
Výsledky krav zapsaných v plemenné knize – results of cows recorded in herdbook
PCA, PCB, PCC oddíly plemenné knihy českého strakatého skotu – sections of
herdbook of Czech Spotted Cattle (Czech Fleckvieh)
PC plemenná kniha českého strakatého skotu celkem – results of cows recorded in
herdbook of Czech Spotted Cattle (total)
PHA, PHB, PHC, PHD oddíly plemenné knihy holštýnského skotu - section of
herdbook of Holstein Cattle
PH plemenná kniha holštýnského skotu celkem – results of cows recorded in
herdbook of Holstein Cattle (total)

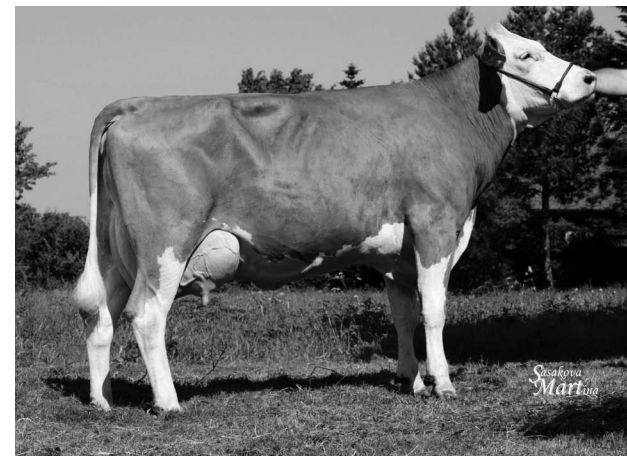

Dcera po býku TAR-061, České Heřmanice, foto CRV Czech Republic, spol. s r.o.

V Y S L E D K Y Z A C E S K O U R E P U B L I K U

```

I-----I-----I-----P R V N I   L A K T A C E-----I-----DRUHE A DALSI LAKTACE-----I V S E C H N Y   L A K T A C E-----I
I   I   I   I   I   I   I   I   I   I   I   I   I   I   I   I   I   I   I   I   I   I   I   I   I   I   I   I   I   I   I   I   I   I   I   I   I   I
I 1I2I3I 4 I   I   I   I   I   I   I   I   I   I   I   I   I   I   I   I   I   I   I   I   I   I   I   I   I   I   I   I   I   I   I   I   I   I   I   I   I   I
I   I   I   I   I   I   I   I   I   I   I   I   I   I   I   I   I   I   I   I   I   I   I   I   I   I   I   I   I   I   I   I   I   I   I   I   I   I
I-----I-----I-----I-----I-----I-----I-----I-----I-----I-----I-----I-----I-----I-----I-----I-----I-----I-----I

```

CESKA REPUBLIKA	105066	297	7822	3,85	301	3,41	267	26/06	189674	296	8933	3,85	344	3,40	304	404	294740	297	8537	3,85	329	3,40	291
ZA VYROBNI OBLAST 1	62022	297	7530	3,89	293	3,44	259	26/22	114830	296	8630	3,89	336	3,42	295	403	176852	296	8244	3,89	321	3,43	283
VYROBNI OBLAST 2	43044	298	8243	3,80	313	3,38	278	25/13	74844	297	9398	3,80	357	3,37	316	406	117888	297	8976	3,80	341	3,37	302

VYSLEDKY PODLE METODY KU

ZA METODU KU: A4P	67375	297	7625	3,85	294	3,43	262	26/14	122568	296	8693	3,85	334	3,41	297	405	189943	297	8314	3,85	320	3,42	284
METODU KU: A4A	37413	297	8191	3,84	315	3,38	277	25/21	66424	296	9396	3,85	362	3,37	317	402	103837	297	8962	3,85	345	3,38	303
METODU KU: AT	278	298	6087	4,11	250	3,39	206	28/05	682	297	6946	4,05	281	3,36	233	421	960	298	6697	4,06	272	3,37	226
METODU KU: A	105066	297	7822	3,85	301	3,41	267	26/06	189674	296	8933	3,85	344	3,40	304	404	294740	297	8537	3,85	329	3,40	291

VYSLEDKY KRAV ZAPSANYCH V PK

ZA ODDIL: PCA	23335	295	6429	4,01	258	3,57	229	27/21	37503	294	7677	3,95	303	3,51	269	392	60838	294	7199	3,97	286	3,53	254
ODDIL: PCB	9051	295	6192	4,03	250	3,56	221	28/05	28736	293	7433	3,98	296	3,52	261	394	37787	294	7136	3,99	285	3,53	252
ODDIL: PCC	3776	296	6331	4,03	255	3,56	225	28/13	12189	294	7426	3,98	296	3,49	259	396	15965	294	7167	3,99	286	3,51	251
PC CELKEM	36162	295	6359	4,02	256	3,56	227	27/27	78428	294	7549	3,96	299	3,51	265	393	114590	294	7174	3,98	286	3,52	253
ZA ODDIL: PHA	52033	299	8901	3,75	334	3,33	297	25/00	78555	299	10304	3,76	387	3,32	342	412	130588	299	9745	3,75	366	3,32	324
ODDIL: PHB	2010	298	8538	3,79	324	3,38	289	25/07	4216	298	10098	3,82	386	3,37	340	409	6226	298	9594	3,81	366	3,37	324
ODDIL: PHC	5178	297	8332	3,82	318	3,40	283	25/20	11363	297	9729	3,81	370	3,35	326	412	16541	297	9292	3,81	354	3,37	313
ODDIL: PHD	6773	297	7959	3,85	307	3,42	272	25/19	12127	296	9298	3,85	358	3,39	315	405	18900	296	8818	3,85	339	3,40	300
PH CELKEM	65994	298	8749	3,77	330	3,35	293	25/04	106261	298	10119	3,77	382	3,33	337	411	172255	298	9594	3,77	362	3,34	320

Uzávěrka kontroly užítkovosti za údobí říjen 2014 – září 2015 podle metod KU
Milk recording Results According to Methods Used in Milk Recording



Dcera po býku NXA-816, CRV Czech Republic, spol. s r.o.

Uzávěrka kontroly užítkovosti za údobí říjen 2014 – září 2015 - vysvětlivky Results of Milk Recording According to Methods Used in Milk Recording – abbreviations

Výsledky za metodu KU: A4 (A4P), A4A a AT

Milk recording results according to methods used in milk recording

1. laktace – 1st lactation

2. a vyšší laktace – 2nd and other lactation

Celkem – total

Zapojeno krav v KU – number of recorded cows

Laktací –lactations

Celkem - total

Normované – standard lactations

Neuznaných –disown lactations

Nenormální – abnormal end of lactations

Prům. poř. (laktace) – average lactation records

Lakt. dny – number of lactation days

Mléko kg – milk in kg

Tuk %, tuk kg – fat in %, fat in kg

Bílk. %, blk kg – protein in %, protein in kg

Lakt. % (laktóza) - lactose

Věk – age at first calving

Mezidobí – calving interval

SP (servis perioda) – days open

Index P_{2:1} – Index 2nd 100 days of lactation / 1st 100 days of lactation

Celoživotní užítkovost – milk yield production per production life

Vyřazené – culling

Žijící – living

Vyřazeno v roce – culling in control year

Prům. počet otel. (otelení) – average number of calving

Krav – cows

Mléko – milk

BLK (bílkovin)– protein

Tuk – fat

Počet normovaných laktací s užítkovostí kg mléka – share of recorded cows according to average milk yield production of cows

Počet laktací podle příčin ukončení (tabulka uvádí počty laktací podle příčin ukončení) – representation of finished milk production in the milk recording (the table shows number of lactations according the reasons of ending)

Normované laktace – standard lactations

305 dnů – 305 days

240 – 304 dnů – 240 – 304 days

Nenormální – abnormal lactations

Nesplňující hranici pro – unrealizable level for

Zaprahlé (před 240 dny) – cows in dry period (before 240 days)

Vyřazené – culling

Dny (zaprahnutí před 240 dny) – days dry period (before 240 days)

Mléko (užítkovost nižší než 3 000 kg mléka) – milk (milk yield less than 3 000 kg of milk)

Dny + M – days dry period (before 240 days) + milk (milk yield less than 3 000 kg of milk)

Celkem – total

Počet vyřazených krav v roce podle příčin vyřazení – number of culling cows according to the reasons of culling

Rušení KU – canceling of milk recording

Užítkovost – milk production

Vysoký věk – high age

Ost. zoot. důvody – other zootechnical reasons

Onemocnění vemene – mastitis

Plodnost – fertility

Těžký porod – heavy birth

Ostatní zdravotní důvody – other health reasons

Celkem - total

Počet krav zařazených do třídy užítkovosti – number of cows which are included in class of performance

Počet stájí s průměrnou užítkovostí kg mléka – the share of stables according to average milk yield of cows

Prvotel. stáje – first calver stable

Ostatní stáje – the other stable

Celkem – total

počet krav podle pořadí laktace, zapojených do KU koncem kontrolního roku – lactation number of recorded cows

Pořadí laktace – lactation number

Počet krav – cows number

Více – more than

C R

VYSLEDKY ZA METODU KU : A4P

	ZAPOJENO KRAV V KU	L A CELKEM	K T A C I			N O R M O V A N E					L A K T A C E				VEK/ MEZI- SP INDEX			CELOZIVOTNI UZITKOVOST VYRAZENE Z I J I C I			
			NORMO- VANYCH	NEUZNA NYCH	NENOR- MALNICH	PRUM. POR.	LAKT DNY	MLEKO KG	TUK %	TUK KG	BILK %	BLK KG	LAKT %	DOBI	P2:1	VYRAZENO V ROCE	PRUM. POCET	KRAV MLEKO	BLK TUK	BLK TUK	
1.LAKTACE	73 681	74 823	67 375	236	7 212	297	7625	3,85	294	3,43	262	5,03	26/14	97	95.8						
2.A VYSSI	144 237	148 587	122 568	453	25 566	3.2	296	8693	3,85	334	3,41	297	4,89	405	101	85.1	54 515	3.7	25601	990	
CELKEM	217 918	223 410	189 943	689	32 778	2.4	297	8314	3,85	320	3,42	284	4,94		99	88.9			3.1	3.1	

	POCET NORMOVANYCH LAKTACI S UZITKOVOSTI KG MLEKA															
	DO: 4000	4500	5000	5500	6000	6500	7000	8000	9000	10000	11000	12000	13000	14000	VICE	CELKEM
1.LAKTACE	1 321	1 457	2 515	3 711	4 925	5 880	6 559	13 165	11 602	8 660	4 838	1 954	598	158	32	67 375
%	2.0	2.2	3.7	5.5	7.3	8.7	9.7	19.5	17.2	12.9	7.2	2.9	0.9	0.2		100,0
2.A VYSSI	891	1 156	2 156	3 585	5 186	6 868	8 688	20 880	21 358	18 587	14 228	9 554	5 383	2 590	1 458	122 568
%	0.7	0.9	1.8	2.9	4.2	5.6	7.1	17.0	17.4	15.2	11.6	7.8	4.4	2.1	1.2	100,0
CELKEM	2 212	2 613	4 671	7 296	10 111	12 748	15 247	34 045	32 960	27 247	19 066	11 508	5 981	2 748	1 490	189 943
%	1.2	1.4	2.5	3.8	5.3	6.7	8.0	17.9	17.4	14.3	10.0	6.1	3.1	1.4	0.8	100,0

POCET LAKTACI PODLE PRICIN UKONCENI

	NORMOVANE LAKTACE										POCET VYRAZENYCH KRAV V ROCE PODLE PRICINY VYRAZENI									
	305	240-304	N E N O R M A L N I			L A K T A C E					RUSENI	UZITKO	VYSOKY	OST.ZOO	ONEM.	PLOD-	TEZKY	OST.ZDR.		
	DNU	DNU	DNY	MLEKO	DNY+M	DNY	MLEKO	DNY+M	CELKEM	KU	VOST	VEK	DUVODY	VEMENE	NOST	POROD	DUVODY	CELKEM		
1.LAKTACE	44362	23013	2436	21	1189	2051	2	1513	74587	1.LAKTACE	972	2246	11	811	1117	4143	769	7853	17922	
%	59.5	30.9	3.3	0.0	1.6	2.7	0.0	2.0	100.0	%	5.4	12.5	0.1	4.5	6.2	23.1	4.3	43.8	100.0	
2.A VYSSI	78618	43950	10028	19	2249	9973	2	3295	148134	2.A VYSSI	1706	4030	843	2738	5725	11528	6535	23116	56221	
%	53.1	29.7	6.8	0.0	1.5	6.7	0.0	2.2	100.0	%	3.0	7.2	1.5	4.9	10.2	20.5	11.6	41.1	100.0	
CELKEM	122980	66963	12464	40	3438	12024	4	4808	222721	CELKEM	2678	6276	854	3549	6842	15671	7304	30969	74143	
%	55.2	30.1	5.6	0.0	1.5	5.4	0.0	2.2	100.0	%	3.6	8.5	1.2	4.8	9.2	21.1	9.9	41.8	100.0	

POCET KRAV ZARAZENYCH DO TRIDY UZITKOVOSTI

	ER		E		I	II	BEZ	CELKEM
	PLEM	CHOV	PLEM	CHOV				
1.LAKTACE	42557	2918	3624	8334	1113	383	8446	67375
%	63.2	4.3	5.4	12.4	1.7	0.6	12.5	100,0
2.A VYSSI	79878	8060	3497	16146	836	172	13979	122568
%	65.2	6.6	2.9	13.2	0.7	0.1	11.4	100,0
CELKEM	122435	10978	7121	24480	1949	555	22425	189943
%	64.5	5.8	3.7	12.9	1.0	0.3	11.8	100,0

POCET KRAV PODLE PORADI LAKTACE,ZAPOJENYCH DO KU KONCEM KONTROLNIHO ROKU

PORADI LAKTACE:	1.	2.	3.	4.	5.	6.	7.	8.	9.	10.	VICE	CELKEM	PRUMERNE PORADI
POCET KRAV:	73681	57989	38779	23566	12740	6418	2972	1147	419	143	64	217918	2.5
%	33.8	26.6	17.8	10.8	5.8	2.9	1.4	0.5	0.2	0.1	0.0	100,0	

C R

VYSLEDKY ZA METODU KU : A4A

	ZAPOJENO KRAV V KU	L CELKEM	A K	T NORMO- VANYCH	A NEUZNA NYCH	C NENOR- MALNICH	I PRUM	N O R M O V A N E L A K T A C E						VEK/ MEZI- DOBI	SP	INDEX P2:1	CELOZIVOTNI UZITKOVOST VYRAZENE Z I J I C I					
								PRUM POR.	LAKT DNY	MLEKO KG	TUK %	TUK KG	BILK %				BLK KG	LAKT %	VYRAZENO V ROCE	PRUM. POCET	KRAV MLEKO	BLK TUK
1.LAKTACE	47 055	41 953	37 413	171	4 369		297	8191	3,84	315	3,38	277	5,02	25/21	96	97.1						
2.A VYSSI	88 349	81 940	66 424	377	15 139		3.1	296	9396	3,85	362	3,37	317	4,91	402	101	86.4	31	705	3.6	26729	1029
CELKEM	135 404	123 893	103 837	548	19 508		2.3	297	8962	3,85	345	3,38	303	4,95	99	90.3				3.0	3.0	

POCET NORMOVANYCH LAKTACI S UZITKOVOSTI KG MLEKA

	DO: 4000	4500	5000	5500	6000	6500	7000	8000	9000	10000	11000	12000	13000	14000	VICE	CELKEM
1.LAKTACE	471	514	934	1 412	1 926	2 526	2 969	6 589	6 998	6 081	4 066	2 008	689	175	55	37 413
%	1.3	1.4	2.5	3.8	5.1	6.8	7.9	17.6	18.7	16.3	10.9	5.4	1.8	0.5	0.1	100,0
2.A VYSSI	346	434	795	1 328	1 949	2 532	3 308	8 671	10 169	10 384	9 590	7 585	5 002	2 699	1 632	66 424
%	0.5	0.7	1.2	2.0	2.9	3.8	5.0	13.1	15.3	15.6	14.4	11.4	7.5	4.1	2.5	100,0
CELKEM	817	948	1 729	2 740	3 875	5 058	6 277	15 260	17 167	16 465	13 656	9 593	5 691	2 874	1 687	103 837
%	0.8	0.9	1.7	2.6	3.7	4.9	6.0	14.7	16.5	15.9	13.2	9.2	5.5	2.8	1.6	100,0

POCET LAKTACI PODLE PRICIN UKONCENI

	NORMOVANE LAKTACE								POCET VYRAZENYCH KRAV V ROCE PODLE PRICINY VYRAZENI										
	305	240-304	N E N O R M A L N I /Z A P R A H L E /		L A K T A C E H R A N I C E P R O		/V Y R A Z E N E /		RUSENI	UZITKO	VYSOKY	OST.ZOO	ONEM.	PLOD-	TEZKY	OST.ZDR.			
	DNU	DNU	DNY	MLEKO	DNY+M	DNY	MLEKO	DNY+M	CELKEM	KU	VOST	VEK	DUVODY	MEMENE	NOST	POROD	DUVODY	CELKEM	
1.LAKTACE	24298	13115	1539	7	624	1317	0	882	41782	1.LAKTACE	596	1341	14	616	510	2009	382	4712	10180
%	58.2	31.4	3.7	0.0	1.5	3.2	0.0	2.1	100.0	%	5.9	13.2	0.1	6.1	5.0	19.7	3.8	46.3	100.0
2.A VYSSI	43028	23396	5675	1	1244	6294	0	1925	81563	2.A VYSSI	608	2545	194	2118	2577	6111	3892	14268	32313
%	52.8	28.7	7.0	0.0	1.5	7.7	0.0	2.4	100.0	%	1.9	7.9	0.6	6.6	8.0	18.9	12.0	44.2	100.0
CELKEM	67326	36511	7214	8	1868	7611	0	2807	123345	CELKEM	1204	3886	208	2734	3087	8120	4274	18980	42493
%	54.6	29.6	5.8	0.0	1.5	6.2	0.0	2.3	100.0	%	2.8	9.1	0.5	6.4	7.3	19.1	10.1	44.7	100.0

POCET KRAV ZARAZENYCH DO TRIDY UZITKOVOSTI

	ER	ER	E	E	I	II	BEZ	CELKEM
	PLEM	CHOV	PLEM	CHOV			TRIDY	
1.LAKTACE	24079	1230	1984	5471	559	181	3909	37413
%	64.4	3.3	5.3	14.6	1.5	0.5	10.4	100,0
2.A VYSSI	43053	3459	1924	10477	495	81	6935	66424
%	64.8	5.2	2.9	15.8	0.7	0.1	10.4	100,0
CELKEM	67132	4689	3908	15948	1054	262	10844	103837
%	64.7	4.5	3.8	15.4	1.0	0.3	10.4	100,0

POCET KRAV PODLE PORADI LAKTACE,ZAPOJENYCH DO KU KONCEM KONTROLNIHO ROKU

PORADI LAKTACE:	1.	2.	3.	4.	5.	6.	7.	8.	9.	10.	VICE	CELKEM	PRUMERNE PORADI
POCET KRAV:	47055	36521	24728	14254	7287	3269	1538	507	161	51	33	135404	2.4
%	34.8	27.0	18.3	10.5	5.4	2.4	1.1	0.4	0.1	0.0	0.0	100,0	

C R

VYSLEDKY ZA METODU KU : AT

	ZAPOJENO KRAV V KU	L A CELKEM	N O R M O V A N E L A K T A C E										V E K /			C E L O Z I V O T N I U Z I T K O V O S T			
			K T A C I NORMO- VANYCH	A NEUZNA NYCH	C I NENOR- MALNICH	P R U M P O R .	L A K T D N Y	M L E K O K G	T U K %	T U K K G	B I L K %	B L K K G	L A K T %	M E Z I - D O B I	S P	I N D E X P 2 : 1	V Y R A Z E N E Z I J I C I		
																	V Y R A Z E N O V R O C E	P R U M . P O C E T	K R A V M L E K O
1.LAKTACE	1 104	333	278	7	48	298	6087	4,11	250	3,39	206	4,95	28/05	107	92.3				
2.A VYSSI	2 168	867	682	16	169	3.6 297	6946	4,05	281	3,36	233	4,83	421	108	82.7	334	4.2	22785 930	
CELKEM	3 272	1 200	960	23	217	2.9 298	6697	4,06	272	3,37	226	4,86		107	85.5			3.5 3.5	

POCET NORMOVANYCH LAKTACI S UZITKOVOSTI KG MLEKA

	DO:	4000	4500	5000	5500	6000	6500	7000	8000	9000	10000	11000	12000	13000	14000	VICE	CELKEM
1.LAKTACE		25	20	38	28	28	31	34	33	29	9	3					278
%		9.0	7.2	13.7	10.1	10.1	11.2	12.2	11.9	10.4	3.2	1.1					100,0
2.A VYSSI		27	33	38	52	66	63	81	133	101	56	21	8	3			682
%		4.0	4.8	5.6	7.6	9.7	9.2	11.9	19.5	14.8	8.2	3.1	1.2	0.4			100,0
CELKEM		52	53	76	80	94	94	115	166	130	65	24	8	3			960
%		5.4	5.5	7.9	8.3	9.8	9.8	12.0	17.3	13.5	6.8	2.5	0.8	0.3			100,0

POCET LAKTACI PODLE PRICIN UKONCENI

	N O R M O V A N E L A K T A C E								P O C E T V Y R A Z E N Y C H K R A V V R O C E P O D L E P R I C I N Y V Y R A Z E N I																											
	L A K T A C E				N E N O R M A L N I				R U S E N I				U Z I T K O				V Y S O K Y				O S T . Z O O O N E M .				P L O D -				T E Z K Y				O S T . Z D R .			
	L A K T A C E		N E S P L N U J I C I		H R A N I C E		P R O		K U		V O S T		V E K		D U V O D Y		V E M E N E		N O S T		P O R O D		D U V O D Y		C E L K E M											
1.LAKTACE	198	80	9	0	9	17	0	13	326	14	6	0	10	0	12	3	35	80																		
%	60.7	24.5	2.8	0.0	2.8	5.2	0.0	4.0	100.0	17.5	7.5	0.0	12.5	0.0	15.0	3.8	43.8	100.0																		
2.A VYSSI	470	212	52	0	13	72	0	32	851	42	2	5	28	15	48	67	169	376																		
%	55.2	24.9	6.1	0.0	1.5	8.5	0.0	3.8	100.0	11.2	0.5	1.3	7.4	4.0	12.8	17.8	44.9	100.0																		
CELKEM	668	292	61	0	22	89	0	45	1177	56	8	5	38	15	60	70	204	456																		
%	56.8	24.8	5.2	0.0	1.9	7.6	0.0	3.8	100.0	12.3	1.8	1.1	8.3	3.3	13.2	15.4	44.7	100.0																		

POCET KRAV ZARAZENYCH DO TRIDY UZITKOVOSTI

	ER	ER	E	E	I	II	BEZ	CELKEM
	PLEM	CHOV	PLEM	CHOV			TRIDY	
1.LAKTACE	161	23	15	27	12	4	36	278
%	57.9	8.3	5.4	9.7	4.3	1.4	12.9	100,0
2.A VYSSI	421	59	30	89	27	1	55	682
%	61.7	8.7	4.4	13.0	4.0	0.1	8.1	100,0
CELKEM	582	82	45	116	39	5	91	960
%	60.6	8.5	4.7	12.1	4.1	0.5	9.5	100,0

POCET KRAV PODLE PORADI LAKTACE, ZAPOJENYCH DO KU KONCEM KONTROLNIHO ROKU

PORADI LAKTACE:	1.	2.	3.	4.	5.	6.	7.	8.	9.	10.	VICE	CELKEM	PRUMERNE PORADI
POCET KRAV:	1104	817	594	338	206	118	57	21	10	3	4	3272	2.5
%	33.7	25.0	18.2	10.3	6.3	3.6	1.7	0.6	0.3	0.1	0.1	100,0	

C R

VYSLEDKY ZA METODU KU : A

	ZAPOJENO		L A K T A C I		N O R M O V A N E		L A K T A C E				VEK/			CELOZIVOTNI UZITKOVOST							
	KRAV V KU	CELKEM	NORMOVANYCH	NEUZNANYCH	NEUZNANYCH	MALNICH	PRUM POR.	LAKT DNY	MLEKO KG	TUK %	TUK KG	BILK %	BLK KG	LAKT %	MEZI-DOBI	SP	INDEX P2:1	VYRAZENO V ROCE	PRUM. POCET	Z I J I C I KRAV MLEKO TUK	BLK TUK
1.LAKTACE	121 840	117 109	105 066	414	11 629		297	7822	3,85	301	3,41	267	5,02	26/06	97	96.2			189674	883	
2.A VYSSI	234 754	231 394	189 674	846	40 874	3.2	296	8933	3,85	344	3,40	304	4,90	404	101	85.5	86 554	3.7	25986	1003	
CELKEM	356 594	348 503	294 740	1 260	52 503	2.4	297	8537	3,85	329	3,40	291	4,94		99	89.4				3.1	3.1

POCET NORMOVANYCH LAKTACI S UZITKOVOSTI KG MLEKA

DO:	4000	4500	5000	5500	6000	6500	7000	8000	9000	10000	11000	12000	13000	14000	VICE	CELKEM
1.LAKTACE	1 817	1 991	3 487	5 151	6 879	8 437	9 562	19 787	18 629	14 750	8 907	3 962	1 287	333	87	105 066
%	1.7	1.9	3.3	4.9	6.5	8.0	9.1	18.8	17.7	14.0	8.5	3.8	1.2	0.3	0.1	100,0
2.A VYSSI	1 264	1 623	2 989	4 965	7 201	9 463	12 077	29 684	31 628	29 027	23 839	17 147	10 388	5 289	3 090	189 674
%	0.7	0.9	1.6	2.6	3.8	5.0	6.4	15.7	16.7	15.3	12.6	9.0	5.5	2.8	1.6	100,0
CELKEM	3 081	3 614	6 476	10 116	14 080	17 900	21 639	49 471	50 257	43 777	32 746	21 109	11 675	5 622	3 177	294 740
%	1.0	1.2	2.2	3.4	4.8	6.1	7.3	16.8	17.1	14.9	11.1	7.2	4.0	1.9	1.1	100,0

POCET LAKTACI PODLE PRICIN UKONCENI

	NORMOVANE		N E N O R M A L N I		L A K T A C E				POCET VYRAZENYCH KRAV V ROCE PODLE PRICINY VYRAZENI									
	LAKTACE	NE SP LN U J I C I	NE SP LN U J I C I	H R A N I C E	P R O	RUSENI KU	UZITKO VOST	VYSOKY VEK	OST.ZOO DUVODY	ONEM. VEMENE	PLOD-NOST	TEZKY POROD	OST.ZDR. DUVODY	CELKEM				
1.LAKTACE	68858	36208	3984	28 1822	3385	2 2408	116695	1.LAKTACE	1582	3593	25	1437	1627	6164	1154	12600	28182	
%	59.0	31.0	3.4	0.0	1.6	2.9	0.0	2.1	100.0	5.6	12.7	0.1	5.1	5.8	21.9	4.1	44.7	100.0
2.A VYSSI	122116	67558	15755	20 3506	16339	2 5252	230548	2.A VYSSI	2356	6577	1042	4884	8317	17687	10494	37553	88910	
%	53.0	29.3	6.8	0.0	1.5	7.1	0.0	2.3	100.0	2.6	7.4	1.2	5.5	9.4	19.9	11.8	42.2	100.0
CELKEM	190974	103766	19739	48 5328	19724	4 7660	347243	CELKEM	3938	10170	1067	6321	9944	23851	11648	50153	117092	
%	55.0	29.9	5.7	0.0	1.5	5.7	0.0	2.2	100.0	3.4	8.7	0.9	5.4	8.5	20.4	9.9	42.8	100.0

POCET KRAV ZARAZENYCH DO TRIDY UZITKOVOSTI

	ER		E		I		II		BEZ		CELKEM
	PLEM	CHOV	PLEM	CHOV	TRIDY	TRIDY	TRIDY	TRIDY	TRIDY		
1.LAKTACE	66797	4171	5623	13832	1684	568	12391	105066			
%	63.6	4.0	5.4	13.2	1.6	0.5	11.8	100,0			
2.A VYSSI	123352	11578	5451	26712	1358	254	20969	189674			
%	65.0	6.1	2.9	14.1	0.7	0.1	11.1	100,0			
CELKEM	190149	15749	11074	40544	3042	822	33360	294740			
%	64.5	5.3	3.8	13.8	1.0	0.3	11.3	100,0			

POCET KRAV PODLE PORADI LAKTACE,ZAPOJENYCH DO KU KONCEM KONTROLNIHO ROKU

PORADI LAKTACE:	1.	2.	3.	4.	5.	6.	7.	8.	9.	10.	VICE	CELKEM	PRUMERNE PORADI
POCET KRAV:	121840	95327	64101	38158	20233	9805	4567	1675	590	197	101	356594	2.4
%	34.2	26.7	18.0	10.7	5.7	2.7	1.3	0.5	0.2	0.1	0.0	100,0	

**Uzávěrka kontroly užítkovosti za údobí říjen 2014 – září 2015 krav zapsaných do
plemenné knihy**
Milk Recording Results - Cows Recorded in Herdbook

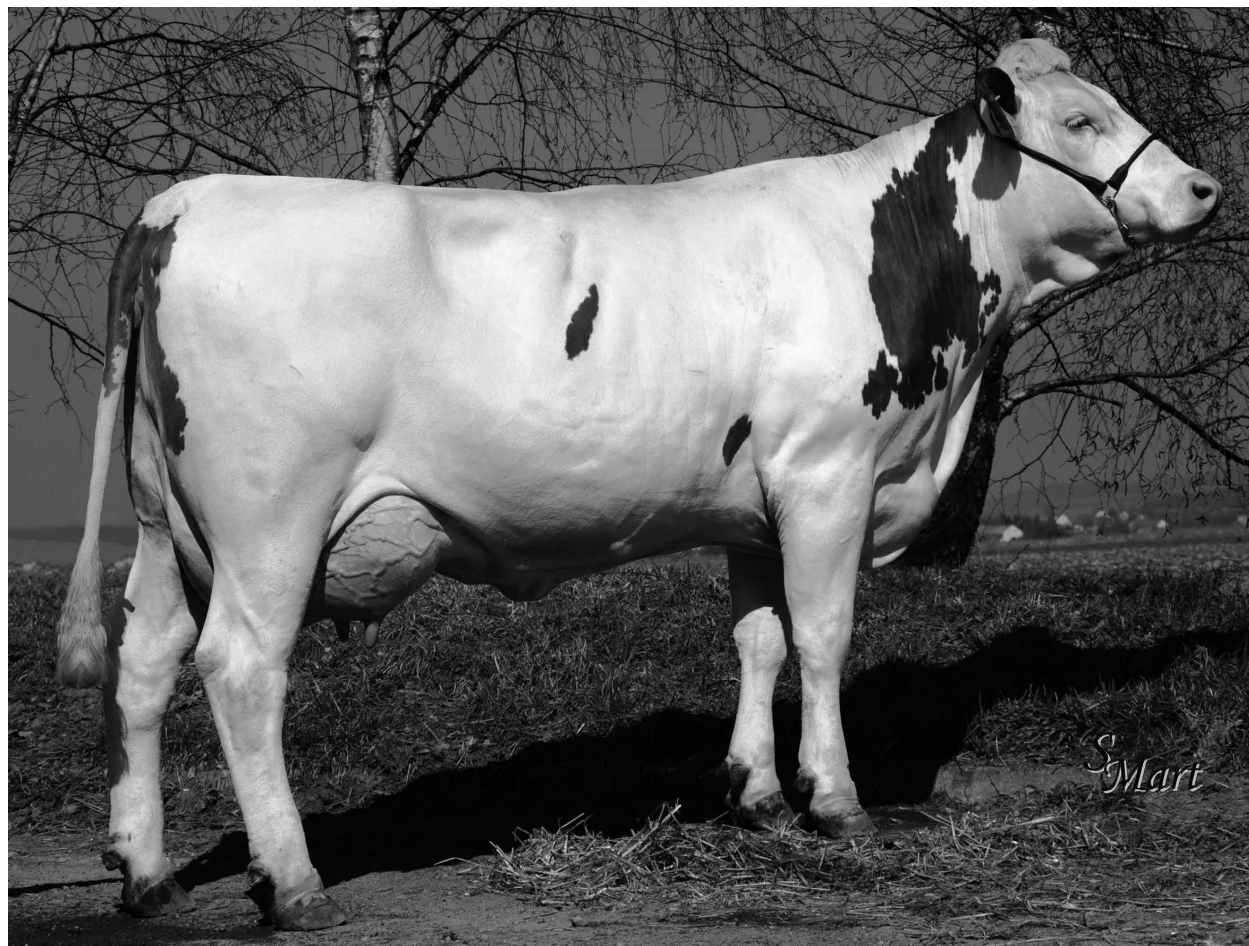

Dcera po býku AMT-048, ZD Mostek, CRV Czech Republic, spol. s r.o.

Uzávěrka kontroly užítkovosti za údobí říjen 2014 – září 2015 výsledky krav zapsaných do plemenné knihy - vysvětlivky Milk Recording Results - Cows Recorded in Herdbook (abbreviations)

Výsledky kontroly užítkovosti (krávy zapsané v plemenné knize) – Milk recording results (cows recorded in herdbook). Výsledky za metodu KU: A4 (A4P), A4A a AT - results of milk recording according to methods used in milk recording.

1. laktace – 1st lactation

2. a vyšší laktace – 2nd and other lactation

Celkem – total

Zapojeno krav v KU – number of recorded cows

Laktací –lactations

Celkem - total

Normované – standard lactations

Neuznaných –disown lactations

Nenormální – abnormal end of lactations

Prům. poř. (laktace) – number of lactation days

Lakt. dny – days of lactations

Mléko kg – milk in kg

Tuk %, tuk kg – fat in %, fat in kg

Bílk. %, blk kg – protein in %, protein in kg

Lakt. % (laktóza) - lactose

Věk – age at first calving

Mezidobí – calving interval

SP (servis perioda) – days open

Index P_{2:1} – Index 2nd 100 days of lactation / 1st 100 days of lactation

Celoživotní užítkovost – milk yield production per production life

Vyřazené – culling

Žijící – living

Vyřazeno v roce – culling in control year

Prům. počet otel. (otelení) – average number of calving

Krav – cows

Mléko – milk

BLK (bílkovin)– protein

Tuk – fat

Počet normovaných laktací s užítkovostí kg mléka – share of recorded cows according to average milk yield production of cows

Počet laktací podle příčin ukončení (tabulka uvádí počty laktací podle příčin ukončení) – representation of finished milk production in the milk recording (the table shows number of lactations according the reasons of ending)

Normované laktace – standard lactations

305 dnů – 305 days

240 – 304 dnů – 240 – 304 days

Nenormální – abnormal lactations

Nesplňující hranici pro – unrealizable level for

Zaprahlé (před 240 dny) – cows in dry period (before 240 days)

Vyřazené – culling

Dny (zaprahnutí před 240 dny) – days dry period (before 240 days)

Mléko (užítkovost nižší než 3 000 kg mléka)– milk (milk yield less than 3 000 kg of milk)

Dny + M – days dry period (before 240 days) + milk (milk yield less than 3 000 kg of milk)

Celkem – total

Počet vyřazených krav v roce podle příčin vyřazení – number of culling cows according the reasons of culling

Rušení KU – canceling of milk recording

Užítkovost – milk production

Vysoký věk – high age

Ost. zoot. důvody – other zootechnical reasons

Onemocnění vemene – mastitis

Plodnost – fertility

Těžký porod – heavy birth

Ostatní zdravotní důvody – other health reasons

Celkem - total

Počet krav zařazených do třídy užítkovosti – number of cows which are included in class of performance

Počet stájí s průměrnou užítkovostí kg mléka – the share of stables according to average

milk yield of cows

Prvotel. stáje – first calver stable

Ostatní stáje – the other stable

Celkem – total

Počet krav podle pořadí laktace, zapojených do KU koncem kontrolního roku – lactation number of recorded cows

Pořadí laktace – lactation number

Počet krav – cows number

Více – more than

STRANA: 1
 KU-15/KKU514

UZAVERKA KONTROLY UZITKOVOSTI ZA UDOBI RIJEN 2014 - ZARI 2015

DATUM TISKU: 19.10.15

VYSLEDKY KRAV ZAPSANYCH DO PLEMENNE KNIHY

ODDIL PK: PHA

	ZAPOJENO KRAV V KU	L A CELKEM	K T A C I NORMO- VANYCH	N E U Z N A NYCH	N E N O R M A L N I M A L N I C H	N O R M O V A N E P O R .	L A K T D N Y	M L E K O K G	T U K %	L A K T A C E			L A K T %	V E K / M E Z I - D O B I	S P	I N D E X P 2 : 1	C E L O Z I V O T N I U Z I T K O V O S T V Y R A Z E N E Z I J I C I			
										T U K K G	B I L K %	B L K K G					V R A Z E N O V R O C E	P R U M . P O C E T	K R A V M L E K O	B L K T U K
1. LAKTACE	60 754	57 155	52 033	193	4 929		299	8901	3,75	334	3,33	297	5,03	25/00		98.1				
2.A VYSSI	97 393	95 600	78 555	400	16 645	2.9	299	10304	3,76	387	3,32	342	4,91	412		87.7	38 254	3.4	28040	1052
CELKEM	158 147	152 755	130 588	593	21 574	2.1	299	9745	3,75	366	3,32	324	4,95			91.8				2.9 2.9

POCET NORMOVANYCH LAKTACI S UZITKOVOSTI KG MLEKA

	DO: 4000	4500	5000	5500	6000	6500	7000	8000	9000	10000	11000	12000	13000	14000	VICE	CELKEM
1. LAKTACE	110	133	307	516	1 006	1 642	2 646	8 783	12 240	11 696	7 673	3 649	1 229	317	86	52 033
%	0.2	0.3	0.6	1.0	1.9	3.2	5.1	16.9	23.5	22.5	14.7	7.0	2.4	0.6	0.2	100,0
2.A VYSSI	117	133	209	396	679	1 093	1 670	5 931	10 207	14 111	15 372	12 758	8 470	4 564	2 845	78 555
%	0.1	0.2	0.3	0.5	0.9	1.4	2.1	7.6	13.0	18.0	19.6	16.2	10.8	5.8	3.6	100,0
CELKEM	227	266	516	912	1 685	2 735	4 316	14 714	22 447	25 807	23 045	16 407	9 699	4 881	2 931	130 588
%	0.2	0.2	0.4	0.7	1.3	2.1	3.3	11.3	17.2	19.8	17.6	12.6	7.4	3.7	2.2	100,0

POCET LAKTACI PODLE PRICIN UKONCENI

	NORMOVANE				NENORMALNI				LAKTACE				POCET VYRAZENYCH KRAV V ROCE PODLE PRICINY VYRAZENI												
	LAKTACE		NENORMALNI		LAKTACE		NENORMALNI		LAKTACE		NENORMALNI		RUSENI		UZITKO		VYSOKY		OST.ZOO ONEM.		PLOD-		TEZKY		OST.ZDR.
	305	240-304	DNU	DNU	NE S P L N U J I C I	Z A P R A H L E /	D N Y	M L E K O	D N Y + M	D N Y	M L E K O	D N Y + M	CELKEM	KU	VOST	VEK	DUVODY	VEMENE	NOST	POROD	DUVODY	CELKEM			
1. LAKTACE	36412	15621	1732	1	634	1707	0	855	56962	1. LAKTACE	513	1203	4	638	725	3053	551	6438	13125						
%	63.9	27.4	3.0	0.0	1.1	3.0	0.0	1.5	100.0	%	3.9	9.2	0.0	4.9	5.5	23.3	4.2	49.1	100.0						
2.A VYSSI	56782	21773	6170	6	1338	7169	0	1962	95200	2.A VYSSI	646	2171	231	2274	3613	7836	4929	17200	38900						
%	59.6	22.9	6.5	0.0	1.4	7.5	0.0	2.1	100.0	%	1.7	5.6	0.6	5.8	9.3	20.1	12.7	44.2	100.0						
CELKEM	93194	37394	7902	7	1972	8876	0	2817	152162	CELKEM	1159	3374	235	2912	4338	10889	5480	23638	52025						
%	61.2	24.6	5.2	0.0	1.3	5.8	0.0	1.9	100.0	%	2.2	6.5	0.5	5.6	8.3	20.9	10.5	45.4	100.0						

POCET KRAV ZARAZENYCH DO TRIDY UZITKOVOSTI

	ER		E		I	II	BEZ	CELKEM
	PLEM	CHOV	PLEM	CHOV				
1. LAKTACE	28965	145	2605	9705	713	102	9798	52033
%	55.7	0.3	5.0	18.7	1.4	0.2	18.8	100,0
2.A VYSSI	44515	532	1932	15722	514	28	15312	78555
%	56.7	0.7	2.5	20.0	0.7		19.5	100,0
CELKEM	73480	677	4537	25427	1227	130	25110	130588
%	56.3	0.5	3.5	19.5	0.9	0.1	19.2	100,0

POCET KRAV PODLE PORADI LAKTACE, ZAPOJENYCH DO KU KONCEM KONTROLNIHO ROKU

PORADI LAKTACE:	1.	2.	3.	4.	5.	6.	7.	8.	9.	10.	VICE	CELKEM	PRUMERNE PORADI
POCET KRAV:	60754	44999	27870	14557	6365	2453	840	228	52	17	12	158147	2.2
%	38.4	28.5	17.6	9.2	4.0	1.6	0.5	0.1	0.0	0.0	0.0	100,0	

VYSLEDKY KRAV ZAPSANYCH DO PLEMENNE KNIHY

ODDIL PK: PHB

	ZAPOJENO KRAV V KU	L A CELKEM	K T NORMO- VANYCH	A NEUZNA NYCH	C I NENOR- MALNICH	N O R M O V A N E PRUM. POR.	L A K T DNY	M L E K O KG	T U K %	L A K T A C E TUK KG	B I L K %	B L K KG	L A K T %	VEK/ MEZI- DOBI	SP	INDEX P2:1	CELOZIVOTNI UZITKOVOST VYRAZENE Z I J I C I			
																	VYRAZENO V ROCE	PRUM. POCET	KRAV MLEKO	BLK TUK
1.LAKTACE	2 094	2 242	2 010	13	219		298	8538	3,79	324	3,38	289	5,03	25/07		97.9				
2.A VYSSI	4 730	5 062	4 216	24	822	3.0	298	10098	3,82	386	3,37	340	4,91	409		86.6	1 979	3.5	28590	1095
CELKEM	6 824	7 304	6 226	37	1 041	2.4	298	9594	3,81	366	3,37	324	4,94			90.3				3.0 3.0

POCET NORMOVANYCH LAKTACI S UZITKOVOSTI KG MLEKA

	DO: 4000	4500	5000	5500	6000	6500	7000	8000	9000	10000	11000	12000	13000	14000	VICE	CELKEM
1.LAKTACE	7	7	14	31	54	98	135	388	501	430	223	89	28	5		2 010
%	0.3	0.3	0.7	1.5	2.7	4.9	6.7	19.3	24.9	21.4	11.1	4.4	1.4	0.2		100,0
2.A VYSSI	8	6	7	22	38	58	100	376	603	824	802	659	399	199	115	4 216
%	0.2	0.1	0.2	0.5	0.9	1.4	2.4	8.9	14.3	19.5	19.0	15.6	9.5	4.7	2.7	100,0
CELKEM	15	13	21	53	92	156	235	764	1 104	1 254	1 025	748	427	204	115	6 226
%	0.2	0.2	0.3	0.9	1.5	2.5	3.8	12.3	17.7	20.1	16.5	12.0	6.9	3.3	1.8	100,0

POCET LAKTACI PODLE PRICIN UKONCENI

	NORMOVANE LAKTACE				NENORMALNI NESPLNUJICI				LAKTACE HRANICE PRO				POCET VYRAZENYCH KRAV V ROCE PODLE PRICINY VYRAZENI							
	305 DNU	240-304 DNU	/ZAPRAHLE/ DNY	MLEKO DNY+M	26 DNY	75 MLEKO	0 DNY+M	38 CELKEM	1.LAKTACE KU	UZITKO VOST	VYSOKY VEK	OST.ZOO DUVODY	ONEM. VEMENE	PLOD- NOST	TEZKY POROD	OST.ZDR. DUVODY	CELKEM			
1.LAKTACE	1361	649	80	0	26	75	0	38	2229	1.LAKTACE	31	66	0	33	29	116	16	258	549	
%	61.1	29.1	3.6	0.0	1.2	3.4	0.0	1.7	100.0	%	5.6	12.0	0.0	6.0	5.3	21.1	2.9	47.0	100.0	
2.A VYSSI	2932	1284	332	0	73	327	0	90	5038	2.A VYSSI	49	87	11	126	196	396	271	892	2028	
%	58.2	25.5	6.6	0.0	1.4	6.5	0.0	1.8	100.0	%	2.4	4.3	0.5	6.2	9.7	19.5	13.4	44.0	100.0	
CELKEM	4293	1933	412	0	99	402	0	128	7267	CELKEM	80	153	11	159	225	512	287	1150	2577	
%	59.1	26.6	5.7	0.0	1.4	5.5	0.0	1.8	100.0	%	3.1	5.9	0.4	6.2	8.7	19.9	11.1	44.6	100.0	

POCET KRAV ZARAZENYCH DO TRIDY UZITKOVOSTI

	ER		E		I	II	BEZ TRIDY	CELKEM
	PLEM	CHOV	PLEM	CHOV				
1.LAKTACE	1285	16	54	328	12	3	312	2010
%	63.9	0.8	2.7	16.3	0.6	0.1	15.5	100,0
2.A VYSSI	2716	61	59	728	11	1	640	4216
%	64.4	1.4	1.4	17.3	0.3		15.2	100,0
CELKEM	4001	77	113	1056	23	4	952	6226
%	64.3	1.2	1.8	17.0	0.4	0.1	15.3	100,0

POCET KRAV PODLE PORADI LAKTACE, ZAPOJENYCH DO KU KONCEM KONTROLNIHO ROKU

PORADI LAKTACE:	1.	2.	3.	4.	5.	6.	7.	8.	9.	10.	VICE	CELKEM	PRUMERNE PORADI
POCET KRAV:	2094	1820	1351	898	422	166	57	12	1	1	2	6824	2.5
%	30.7	26.7	19.8	13.2	6.2	2.4	0.8	0.2	0.0	0.0	0.0	100,0	

VYSLEDKY KRAV ZAPSANYCH DO PLEMENNE KNIHY

ODDIL PK: PHC

CELOZIVOTNI UZITKOVOST

	ZAPOJENO KRAV V KU	L A CELKEM	K T A C I NORMO- VANYCH	N E U Z N A NYCH	N E N O R - M A L N I C H	N O R M O V A N E P O R .	L A K T D N Y	M L E K O K G	T U K %	L A K T A C E T U K K G	B I L K %	B L K K G	L A K T %	V E K / M E Z I - D O B I	S P	I N D E X P 2 : 1	V Y R A Z E N E Z I J I C I			
																	V R O C E	P O C E T	M L E K O	T U K
1. LAKTACE	5 518	5 724	5 178	28	518		297	8332	3,82	318	3,40	283	5,02	25/20		97.0				
2. A VYSSI	12 664	13 803	11 363	52	2 388	3.3	297	9729	3,81	370	3,35	326	4,90	412		86.7	5 650	3.8	29800	1135
CELKEM	18 182	19 527	16 541	80	2 906	2.6	297	9292	3,81	354	3,37	313	4,93			90.0				3.3 3.3

POCET NORMOVANYCH LAKTACI S UZITKOVOSTI KG MLEKA

	DO: 4000	4500	5000	5500	6000	6500	7000	8000	9000	10000	11000	12000	13000	14000	VICE	CELKEM
1. LAKTACE	20	25	47	102	166	311	405	1 090	1 247	964	553	188	53	7		5 178
%	0.4	0.5	0.9	2.0	3.2	6.0	7.8	21.1	24.1	18.6	10.7	3.6	1.0	0.1		100,0
2. A VYSSI	22	31	60	112	172	224	346	1 145	1 882	2 289	2 111	1 559	859	381	170	11 363
%	0.2	0.3	0.5	1.0	1.5	2.0	3.0	10.1	16.6	20.1	18.6	13.7	7.6	3.4	1.5	100,0
CELKEM	42	56	107	214	338	535	751	2 235	3 129	3 253	2 664	1 747	912	388	170	16 541
%	0.3	0.3	0.6	1.3	2.0	3.2	4.5	13.5	18.9	19.7	16.1	10.6	5.5	2.3	1.0	100,0

POCET LAKTACI PODLE PRICIN UKONCENI

	N O R M O V A N E				N E N O R M A L N I				L A K T A C E				P O C E T V Y R A Z E N Y C H K R A V V R O C E P O D L E P R I C I N Y V Y R A Z E N I							
	305	240-304	LAKTACE		N E S P L N U J I C I	H R A N I C E	P R O		R U S E N I	U Z I T K O	V Y S O K Y	O S T . Z O O	O N E M .	P L O D -	T E Z K Y	O S T . Z D R .				
	D N U	D N U	D N Y	M L E K O	D N Y + M	D N Y	M L E K O	D N Y + M	C E L K E M	K U	V O S T	V E K	D U V O D Y	V E M E N E	N O S T	P O R O D	D U V O D Y	C E L K E M		
1. LAKTACE	3466	1712	167	0	59	177	0	115	5696	1. LAKTACE	74	124	2	65	87	342	47	604	1345	
%	60.8	30.1	2.9	0.0	1.0	3.1	0.0	2.0	100.0	%	5.5	9.2	0.1	4.8	6.5	25.4	3.5	44.9	100.0	
2. A VYSSI	7813	3550	867	2	219	993	0	307	13751	2. A VYSSI	155	334	82	334	508	1197	648	2547	5805	
%	56.8	25.8	6.3	0.0	1.6	7.2	0.0	2.2	100.0	%	2.7	5.8	1.4	5.8	8.8	20.6	11.2	43.9	100.0	
CELKEM	11279	5262	1034	2	278	1170	0	422	19447	CELKEM	229	458	84	399	595	1539	695	3151	7150	
%	58.0	27.1	5.3	0.0	1.4	6.0	0.0	2.2	100.0	%	3.2	6.4	1.2	5.6	8.3	21.5	9.7	44.1	100.0	

POCET KRAV ZARAZENYCH DO TRIDY UZITKOVOSTI

	E R		E		I	II	B E Z	C E L K E M
	P L E M	C H O V	P L E M	C H O V				
1. LAKTACE	3322	53	247	791	57	15	693	5178
%	64.2	1.0	4.8	15.3	1.1	0.3	13.4	100,0
2. A VYSSI	7113	165	248	2046	84	8	1699	11363
%	62.6	1.5	2.2	18.0	0.7	0.1	15.0	100,0
CELKEM	10435	218	495	2837	141	23	2392	16541
%	63.1	1.3	3.0	17.2	0.9	0.1	14.5	100,0

POCET KRAV PODLE PORADI LAKTACE, ZAPOJENYCH DO KU KONCEM KONTROLNIHO ROKU

PORADI LAKTACE:	1.	2.	3.	4.	5.	6.	7.	8.	9.	10.	VICE	CELKEM	PRUMERNE PORADI
POCET KRAV:	5518	4620	3397	2203	1375	631	299	95	31	9	4	18182	2.6
%	30.3	25.4	18.7	12.1	7.6	3.5	1.6	0.5	0.2	0.0	0.0	100,0	

VYSLEDKY KRAV ZAPSANYCH DO PLEMENNE KNIHY

ODDIL PK: PHD

	ZAPOJENO KRAV V KU	L A CELKEM	K T NORMO- VANYCH	A C NEUZNA NYCH	I NENOR- MALNICH	N O R M O V A N E						L A K T A C E				VEK/ MEZI- DOBI	SP	INDEX P2:1	CELOZIVOTNI UZITKOVOST VYRAZENE Z I J I C I			
						PRUM.	LAKT DNY	MLEKO KG	TUK %	TUK KG	BILK %	BLK KG	LAKT %	VEK/ DOBI	SP				INDEX P2:1	VYRAZENO V ROCE	PRUM. POCET	KRAV MLEKO
1.LAKTACE	7 246	7 483	6 773	31	679	297	7959	3,85	307	3,42	272	5,03	25/19		97.1							
2.A VYSSI	15 068	14 878	12 127	55	2 696	3.2	296	9298	3,85	358	3,39	315	4,90	405	85.9	5 687	3.8	27385	1055			
CELKEM	22 314	22 361	18 900	86	3 375	2.4	296	8818	3,85	339	3,40	300	4,94		89.9					3.1	3.1	

POCET NORMOVANYCH LAKTACI S UZITKOVOSTI KG MLEKA

	DO: 4000	4500	5000	5500	6000	6500	7000	8000	9000	10000	11000	12000	13000	14000	VICE	CELKEM
1.LAKTACE	47	80	109	218	278	446	646	1 633	1 598	1 024	479	161	39	13	2	6 773
%	0.7	1.2	1.6	3.2	4.1	6.6	9.5	24.1	23.6	15.1	7.1	2.4	0.6	0.2		100,0
2.A VYSSI	38	48	101	176	252	371	541	1 545	2 236	2 426	2 025	1 330	674	270	94	12 127
%	0.3	0.4	0.8	1.5	2.1	3.1	4.5	12.7	18.4	20.0	16.7	11.0	5.6	2.2	0.8	100,0
CELKEM	85	128	210	394	530	817	1 187	3 178	3 834	3 450	2 504	1 491	713	283	96	18 900
%	0.4	0.7	1.1	2.1	2.8	4.3	6.3	16.8	20.3	18.3	13.2	7.9	3.8	1.5	0.5	100,0

POCET LAKTACI PODLE PRICIN UKONCENI

	NORMOVANE				NENORMALNI				LAKTACE				POCET VYRAZENYCH KRAV V ROCE PODLE PRICINY VYRAZENI							
	LAKTACE		NESPLNUJICI		H R A N I C E		P R O		RUSENI		UZITKO		VYSOKY		OST.ZOO ONEM.		PLOD-		TEZKY OST.ZDR.	
	305	240-304	/Z A P R A H L E /	DNY MLEKO	DNY+M	DNY MLEKO	DNY+M	CELKEM	KU	VOST	VEK	DUVODY	VEMENE	NOST	POROD	DUVODY	CELKEM			
1.LAKTACE	4364	2409	231	3	78	226	0	141	7452	112	171	3	113	88	332	60	755	1634		
%	58.6	32.3	3.1	0.0	1.0	3.0	0.0	1.9	100.0	6.9	10.5	0.2	6.9	5.4	20.3	3.7	46.2	100.0		
2.A VYSSI	7892	4235	905	2	229	1204	1	355	14823	233	333	98	331	529	1091	730	2575	5920		
%	53.2	28.6	6.1	0.0	1.5	8.1	0.0	2.4	100.0	3.9	5.6	1.7	5.6	8.9	18.4	12.3	43.5	100.0		
CELKEM	12256	6644	1136	5	307	1430	1	496	22275	345	504	101	444	617	1423	790	3330	7554		
%	55.0	29.8	5.1	0.0	1.4	6.4	0.0	2.2	100.0	4.6	6.7	1.3	5.9	8.2	18.8	10.5	44.1	100.0		

POCET KRAV ZARAZENYCH DO TRIDY UZITKOVOSTI

	ER	ER	E	E	I	II	BEZ	CELKEM
	PLEM	CHOV	PLEM	CHOV			TRIDY	
1.LAKTACE	4289	398	303	961	86	26	710	6773
%	63.3	5.9	4.5	14.2	1.3	0.4	10.5	100,0
2.A VYSSI	7599	761	331	1922	73	11	1430	12127
%	62.7	6.3	2.7	15.8	0.6	0.1	11.8	100,0
CELKEM	11888	1159	634	2883	159	37	2140	18900
%	62.9	6.1	3.4	15.3	0.8	0.2	11.3	100,0

POCET KRAV PODLE PORADI LAKTACE,ZAPOJENYCH DO KU KONCEM KONTROLNIHO ROKU

PORADI LAKTACE:	1.	2.	3.	4.	5.	6.	7.	8.	9.	10.	VICE	CELKEM	PRUMERNE PORADI
POCET KRAV:	7246	6248	4070	2374	1275	615	295	117	42	20	12	22314	2.5
%	32.5	28.0	18.2	10.6	5.7	2.8	1.3	0.5	0.2	0.1	0.1	100,0	

VYSLEDKY KRAV ZAPSANYCH DO PLEMENNE KNIHY

ODDIL PK: PH CELKEM

CELOZIVOTNI UZITKOVOST
VYRAZENE Z I J I C I

	ZAPOJENO		L A K T A C E				N O R M O V A N E				L A K T A C E				VEK/			VYRAZENE Z I J I C I				
	KRAV	V KU	CELKEM	NORMO- VANYCH	NEUZNA NYCH	NENOR- MALNICH	PRUM. POR.	LAKT DNY	MLEKO KG	TUK %	TUK KG	BILK %	BLK KG	LAKT %	MEZI- DOBI	SP	INDEX P2:1	VYRAZENO V ROCE	PRUM. POCET	KRAV MLEKO	BLK TUK	
1.LAKTACE	75	612	72 604	65 994	265	6 345		298	8749	3,77	330	3,35	293	5,03		97.9						
2.A VYSSI	129	855	129 343	106 261	531	22 551	3.0	298	10119	3,77	382	3,33	337	4,91		87.3	51 570	3.5	28175	1063		
CELKEM	205	467	201 947	172 255	796	28 896	2.2	298	9594	3,77	362	3,34	320	4,95		91.4					3.0 3.0	

POCET NORMOVANYCH LAKTACI S UZITKOVOSTI KG MLEKA

	DO: 4000	4500	5000	5500	6000	6500	7000	8000	9000	10000	11000	12000	13000	14000	VICE	CELKEM
1.LAKTACE	184	245	477	867	1 504	2 497	3 832	11 894	15 586	14 114	8 928	4 087	1 349	342	88	65 994
%	0.3	0.4	0.7	1.3	2.3	3.8	5.8	18.0	23.6	21.4	13.5	6.2	2.0	0.5	0.1	100,0
2.A VYSSI	185	218	377	706	1 141	1 746	2 657	8 997	14 928	19 650	20 310	16 306	10 402	5 414	3 224	106 261
%	0.2	0.2	0.4	0.7	1.1	1.6	2.5	8.5	14.0	18.5	19.1	15.3	9.8	5.1	3.0	100,0
CELKEM	369	463	854	1 573	2 645	4 243	6 489	20 891	30 514	33 764	29 238	20 393	11 751	5 756	3 312	172 255
%	0.2	0.3	0.5	0.9	1.5	2.5	3.8	12.1	17.7	19.6	17.0	11.8	6.8	3.3	1.9	100,0

POCET LAKTACI PODLE PRICIN UKONCENI

	NORMOVANE		NENORMALNI				LAKTACE				POCET VYRAZENYCH KRAV V ROCE PODLE PRICINY VYRAZENI								
	LAKTACE	NE S P L N U J I C I	H R A N I C E		P R O		RUSENI		UZITKO	VYSOKY	OST.ZOO	ONEM.	PLOD-	TEZKY	OST.ZDR.	CELKEM			
	305	240-304	/Z A P R A H L E /		/V Y R A Z E N E /		CU	VOST	VEK	DUVODY	VEMENE	NOST	POROD	DUVODY	CELKEM				
	DNU	DNU	DNY	MLEKO	DNY+M	DNY	MLEKO	DNY+M	CELKEM	1.LAKTACE	730	1564	9	849	929	3843	674	8055	16653
1.LAKTACE	45603	20391	2210	4	797	2185	0	1149	72339	%	4.4	9.4	0.1	5.1	5.6	23.1	4.0	48.4	100.0
%	63.0	28.2	3.1	0.0	1.1	3.0	0.0	1.6	100.0	2.A VYSSI	1083	2925	422	3065	4846	10520	6578	23214	52653
2.A VYSSI	75419	30842	8274	10	1859	9693	1	2714	128812	%	2.1	5.6	0.8	5.8	9.2	20.0	12.5	44.1	100.0
%	58.5	23.9	6.4	0.0	1.4	7.5	0.0	2.1	100.0	CELKEM	1813	4489	431	3914	5775	14363	7252	31269	69306
CELKEM	121022	51233	10484	14	2656	11878	1	3863	201151	%	2.6	6.5	0.6	5.6	8.3	20.7	10.5	45.1	100.0
%	60.2	25.5	5.2	0.0	1.3	5.9	0.0	1.9	100.0										

POCET KRAV ZARAZENYCH DO TRIDY UZITKOVOSTI

	ER		E		I	II	BEZ	CELKEM
	PLEM	CHOV	PLEM	CHOV				
1.LAKTACE	37861	612	3209	11785	868	146	11513	65994
%	57.4	0.9	4.9	17.9	1.3	0.2	17.4	100,0
2.A VYSSI	61943	1519	2570	20418	682	48	19081	106261
%	58.3	1.4	2.4	19.2	0.6		18.0	100,0
CELKEM	99804	2131	5779	32203	1550	194	30594	172255
%	57.9	1.2	3.4	18.7	0.9	0.1	17.8	100,0

POCET KRAV PODLE PORADI LAKTACE,ZAPOJENYCH DO KU KONCEM KONTROLNIHO ROKU

PORADI LAKTACE:	1.	2.	3.	4.	5.	6.	7.	8.	9.	10.	VICE	CELKEM	PRUMERNE PORADI
POCET KRAV:	75612	57687	36688	20032	9437	3865	1491	452	126	47	30	205467	2.3
%	36.8	28.1	17.9	9.7	4.6	1.9	0.7	0.2	0.1	0.0	0.0	100,0	

VYSLEDKY KRAV ZAPSANYCH DO PLEMENNE KNIHY

ODDIL PK: PCA

	ZAPOJENO KRAV V KU	L A CELKEM	K T NORMO- VANYCH	A C I NEUZNA NYCH	N E N O R M A L N I NENOR- MALNICH	N O R M O V A N E PRUM.	L A K T DNY	M L E K O KG	T U K %	T U K KG	B I L K %	B L K KG	L A K T %	V E K / MEZI- DOBI	S P	I N D E X P2:1	C E L O Z I V O T N I U Z I T K O V O S T V Y R A Z E N E Z I J I C I			
																	V R A Z E N O V R O C E	P R U M. P O C E T	K R A V M L E K O	B L K T U K
1.LAKTACE	25 997	26 462	23 335	75	3 052		295	6429	4,01	258	3,57	229	5,03	27/21		94.3				
2.A VYSSI	47 774	45 821	37 503	116	8 202	3.5	294	7677	3,95	303	3,51	269	4,90	392		84.2	15 006	4.2	25057	993
CELKEM	73 771	72 283	60 838	191	11 254	2.5	294	7199	3,97	286	3,53	254	4,95			88.0			3.4	3.4

POCET NORMOVANYCH LAKTACI S UZITKOVOSTI KG MLEKA

	DO: 4000	4500	5000	5500	6000	6500	7000	8000	9000	10000	11000	12000	13000	14000	VICE	CELKEM
1.LAKTACE	764	913	1 598	2 332	3 141	3 550	3 439	4 845	2 066	570	101	12	2	2		23 335
%	3.3	3.9	6.8	10.0	13.5	15.2	14.7	20.8	8.9	2.4	0.4	0.1				100,0
2.A VYSSI	329	488	937	1 557	2 322	3 108	3 971	9 192	8 025	4 799	1 925	672	140	28	10	37 503
%	0.9	1.3	2.5	4.2	6.2	8.3	10.6	24.5	21.4	12.8	5.1	1.8	0.4	0.1		100,0
CELKEM	1 093	1 401	2 535	3 889	5 463	6 658	7 410	14 037	10 091	5 369	2 026	684	142	30	10	60 838
%	1.8	2.3	4.2	6.4	9.0	10.9	12.2	23.1	16.6	8.8	3.3	1.1	0.2			100,0

POCET LAKTACI PODLE PRICIN UKONCENI

	N O R M O V A N E LAKTACE										N E N O R M A L N I LAKTACE										P O C E T V Y R A Z E N Y C H K R A V V R O C E P O D L E P R I C I N Y V Y R A Z E N I									
	LAKTACE		N E S P L N U J I C I		H R A N I C E		P R O		R U S E N I		U Z I T K O		V Y S O K Y		O S T . Z O O		O N E M .		P L O D -		T E Z K Y		O S T . Z D R .							
	DNU	240-304	DNU	MLEKO	DNY+M	DNY	MLEKO	DNY+M	CELKEM	KU	VOST	VEK	DUVODY	VEMENE	NOST	POROD	DUVODY	CELKEM												
1.LAKTACE	13756	9579	1048	8	607	670	2	717	26387	1.LAKTACE	347	1226	4	340	399	1221	244	2376	6157											
%	52.1	36.3	4.0	0.0	2.3	2.5	0.0	2.7	100.0	%	5.6	19.9	0.1	5.5	6.5	19.8	4.0	38.6	100.0											
2.A VYSSI	21037	16466	3473	3	765	2898	0	1063	45705	2.A VYSSI	460	1574	338	759	1614	3230	1621	5870	15466											
%	46.0	36.0	7.6	0.0	1.7	6.3	0.0	2.3	100.0	%	3.0	10.2	2.2	4.9	10.4	20.9	10.5	38.0	100.0											
CELKEM	34793	26045	4521	11	1372	3568	2	1780	72092	CELKEM	807	2800	342	1099	2013	4451	1865	8246	21623											
%	48.3	36.1	6.3	0.0	1.9	4.9	0.0	2.5	100.0	%	3.7	12.9	1.6	5.1	9.3	20.6	8.6	38.1	100.0											

POCET KRAV ZARAZENYCH DO TRIDY UZITKOVOSTI

	E R		E		I	II	B E Z TRIDY	C E L K E M
	PLEM	CHOV	PLEM	CHOV				
1.LAKTACE	17747	1844	1367	1241	413	199	524	23335
%	76.1	7.9	5.9	5.3	1.8	0.9	2.2	100,0
2.A VYSSI	28085	4271	1093	2900	212	53	889	37503
%	74.9	11.4	2.9	7.7	0.6	0.1	2.4	100,0
CELKEM	45832	6115	2460	4141	625	252	1413	60838
%	75.3	10.1	4.0	6.8	1.0	0.4	2.3	100,0

POCET KRAV PODLE PORADI LAKTACE, ZAPOJENYCH DO KU KONCEM KONTROLNIHO ROKU

PORADI LAKTACE:	1.	2.	3.	4.	5.	6.	7.	8.	9.	10.	VICE	CELKEM	PRUMERNE PORADI
POCET KRAV:	25997	19974	11141	6652	3921	3012	1870	791	274	97	42	73771	2.5
%	35.2	27.1	15.1	9.0	5.3	4.1	2.5	1.1	0.4	0.1	0.1	100,0	

VYSLEDKY KRAV ZAPSANYCH DO PLEMENNE KNIHY

ODDIL PK: PCB

CELOZIVOTNI UZITKOVOST

	ZAPOJENO KRAV V KU	L A CELKEM	K T A C I NORMO- VANYCH	N E U Z N A NYCH	N E N O R M A L N I MALNICH	N O R M O V A N E POR.	L A K T DNY	M L E K O KG	T U K %	T U K KG	B I L K %	B L K KG	L A K T %	VEK/ MEZI- DOBI	SP	INDEX P2:1	VYRAZENE Z I J I C I			
																	V ROCE	PRUM. POCET	KRAV MLEKO	BLK TUK
1.LAKTACE	9 361	10 284	9 051	33	1 200		295	6192	4,03	250	3,56	221	5,03	28/05		92.8				
2.A VYSSI	31 239	34 864	28 736	94	6 034	3.2	293	7433	3,98	296	3,52	261	4,90	394		83.0	10 473	3.7	21760	870
CELKEM	40 600	45 148	37 787	127	7 234	2.7	294	7136	3,99	285	3,53	252	4,93			85.3			3.1	3.1

POCET NORMOVANYCH LAKTACI S UZITKOVOSTI KG MLEKA

	DO: 4000	4500	5000	5500	6000	6500	7000	8000	9000	10000	11000	12000	13000	14000	VICE	CELKEM
1.LAKTACE	407	426	760	1 098	1 311	1 406	1 280	1 676	527	134	21	5				9 051
%	4.5	4.7	8.4	12.1	14.5	15.5	14.1	18.5	5.8	1.5	0.2	0.1				100,0
2.A VYSSI	329	454	854	1 518	2 130	2 735	3 405	7 258	5 446	3 062	1 140	314	75	13	3	28 736
%	1.1	1.6	3.0	5.3	7.4	9.5	11.8	25.3	19.0	10.7	4.0	1.1	0.3			100,0
CELKEM	736	880	1 614	2 616	3 441	4 141	4 685	8 934	5 973	3 196	1 161	319	75	13	3	37 787
%	1.9	2.3	4.3	6.9	9.1	11.0	12.4	23.6	15.8	8.5	3.1	0.8	0.2			100,0

POCET LAKTACI PODLE PRICIN UKONCENI

	NORMOVANE								NENORMALNI								LAKTACE								POCET VYRAZENYCH KRAV V ROCE PODLE PRICINY VYRAZENI							
	LAKTACE		N E S P L N U J I C I		H R A N I C E		P R O		R U S E N I		U Z I T K O		V Y S O K Y		O S T . Z O O O N E M .		P L O D -		T E Z K Y		O S T . Z D R .		C E L K E M									
	305	240-304	/Z A P R A H L E /	D N Y	M L E K O	D N Y + M	C E L K E M	D N Y	M L E K O	D N Y + M	C E L K E M	K U	V O S T	V E K	D U V O D Y	V E M E N E	N O S T	P O R O D	D U V O D Y	C E L K E M												
1.LAKTACE	5292	3759	446	6	223	259	0	266	10251			1. LAKTACE	164	464	4	112	150	577	101	973	2545											
%	51.6	36.7	4.4	0.1	2.2	2.5	0.0	2.6	100.0			%	6.4	18.2	0.2	4.4	5.9	22.7	4.0	38.2	100.0											
2.A VYSSI	15718	13018	2661	1	559	2041	0	772	34770			2.A VYSSI	361	1256	145	560	1087	2171	1180	4074	10834											
%	45.2	37.4	7.7	0.0	1.6	5.9	0.0	2.2	100.0			%	3.3	11.6	1.3	5.2	10.0	20.0	10.9	37.6	100.0											
CELKEM	21010	16777	3107	7	782	2300	0	1038	45021			CELKEM	525	1720	149	672	1237	2748	1281	5047	13379											
%	46.7	37.3	6.9	0.0	1.7	5.1	0.0	2.3	100.0			%	3.9	12.9	1.1	5.0	9.2	20.5	9.6	37.7	100.0											

POCET KRAV ZARAZENYCH DO TRIDY UZITKOVOSTI

	ER		E		I	II	BEZ TRIDY	CELKEM
	PLEM	CHOV	PLEM	CHOV				
1.LAKTACE	6697	666	645	509	182	98	254	9051
%	74.0	7.4	7.1	5.6	2.0	1.1	2.8	100,0
2.A VYSSI	21619	2938	1048	2186	208	60	677	28736
%	75.2	10.2	3.6	7.6	0.7	0.2	2.4	100,0
CELKEM	28316	3604	1693	2695	390	158	931	37787
%	74.9	9.5	4.5	7.1	1.0	0.4	2.5	100,0

POCET KRAV PODLE PORADI LAKTACE, ZAPOJENYCH DO KU KONCEM KONTROLNIHO ROKU

PORADI LAKTACE:	1.	2.	3.	4.	5.	6.	7.	8.	9.	10.	VICE	CELKEM	PRUMERNE PORADI
POCET KRAV:	9361	9041	9771	6403	3746	1432	534	188	89	25	10	40600	2.9
%	23.1	22.3	24.1	15.8	9.2	3.5	1.3	0.5	0.2	0.1	0.0	100,0	

VYSLEDKY KRAV ZAPSANYCH DO PLEMENNE KNIHY

ODDIL PK: PCC

	ZAPOJENO KRAV V KU	L A CELKEM	K T NORMO- VANYCH	A C I NEUZNA NYCH	N E N O R M A L N I MALNICH	N O R M O V A N E PRUM.	L A K T DNY	M L E K O KG	T U K %	L A K T A C E TUK	B I L K %	B L K KG	L A K T %	V E K / MEZI- DOBI	S P	I N D E X P2:1	C E L O Z I V O T N I U Z I T K O V O S T V Y R A Z E N E Z I J I C I			
																	V Y R A Z E N O V R O C E	P R U M . P O C E T	K R A V M L E K O	B L K T U K
1.LAKTACE	3 863	4 253	3 776	22	455		296	6331	4,03	255	3,56	225	5,01	28/13		93.0				
2.A VYSSI	13 542	15 004	12 189	50	2 765	3.5	294	7426	3,98	296	3,49	259	4,89	396		82.9	4 930	4.0	23617	945
CELKEM	17 405	19 257	15 965	72	3 220	2.9	294	7167	3,99	286	3,51	251	4,91			85.3			3.4	3.4

POCET NORMOVANYCH LAKTACI S UZITKOVOSTI KG MLEKA

	DO: 4000	4500	5000	5500	6000	6500	7000	8000	9000	10000	11000	12000	13000	14000	VICE	CELKEM
1.LAKTACE	170	153	288	412	512	519	523	802	304	77	13	3				3 776
%	4.5	4.1	7.6	10.9	13.6	13.7	13.9	21.2	8.1	2.0	0.3	0.1				100,0
2.A VYSSI	160	218	409	626	945	1 236	1 359	2 856	2 379	1 277	493	180	34	13	4	12 189
%	1.3	1.8	3.4	5.1	7.8	10.1	11.1	23.4	19.5	10.5	4.0	1.5	0.3	0.1		100,0
CELKEM	330	371	697	1 038	1 457	1 755	1 882	3 658	2 683	1 354	506	183	34	13	4	15 965
%	2.1	2.3	4.4	6.5	9.1	11.0	11.8	22.9	16.8	8.5	3.2	1.1	0.2	0.1		100,0

POCET LAKTACI PODLE PRICIN UKONCENI

	N O R M O V A N E								N E N O R M A L N I								L A K T A C E								P O C E T V Y R A Z E N Y C H K R A V V R O C E P O D L E P R I C I N Y V Y R A Z E N I							
	LAKTACE				N E S P L N U J I C I				H R A N I C E P R O				R U S E N I U Z I T K O				V Y S O K Y				O S T . Z O O O N E M .				P L O D -				T E Z K Y O S T . Z D R .			
	305	240-304	DNU	DNU	DNY	MLEKO	DNY+M	CELKEM	DNY	MLEKO	DNY+M	CELKEM	1.LAKTACE	75	118	5	60	61	221	37	430	1007	%	7.4	11.7	0.5	6.0	6.1	21.9	3.7	42.7	100.0
1.LAKTACE	2266	1510	151	3	101	102	0	98	4231				1.LAKTACE	75	118	5	60	61	221	37	430	1007	%	7.4	11.7	0.5	6.0	6.1	21.9	3.7	42.7	100.0
%	53.6	35.7	3.6	0.1	2.4	2.4	0.0	2.3	100.0				%	7.4	11.7	0.5	6.0	6.1	21.9	3.7	42.7	100.0										
2.A VYSSI	6804	5385	1202	2	252	961	1	347	14954				2.A VYSSI	187	514	80	274	413	918	553	2178	5117	%	3.7	10.0	1.6	5.4	8.1	17.9	10.8	42.6	100.0
%	45.5	36.0	8.0	0.0	1.7	6.4	0.0	2.3	100.0				%	3.7	10.0	1.6	5.4	8.1	17.9	10.8	42.6	100.0										
CELKEM	9070	6895	1353	5	353	1063	1	445	19185				CELKEM	262	632	85	334	474	1139	590	2608	6124	%	4.3	10.3	1.4	5.5	7.7	18.6	9.6	42.6	100.0
%	47.3	35.9	7.1	0.0	1.8	5.5	0.0	2.3	100.0				%	4.3	10.3	1.4	5.5	7.7	18.6	9.6	42.6	100.0										

POCET KRAV ZARAZENYCH DO TRIDY UZITKOVOSTI

	ER	ER	E	E	I	II	BEZ	CELKEM
	PLEM	CHOV	PLEM	CHOV			TRIDY	
1.LAKTACE	2751	291	243	230	95	33	133	3776
%	72.9	7.7	6.4	6.1	2.5	0.9	3.5	100,0
2.A VYSSI	8843	1387	518	975	99	21	346	12189
%	72.5	11.4	4.2	8.0	0.8	0.2	2.8	100,0
CELKEM	11594	1678	761	1205	194	54	479	15965
%	72.6	10.5	4.8	7.5	1.2	0.3	3.0	100,0

POCET KRAV PODLE PORADI LAKTACE, ZAPOJENYCH DO KU KONCEM KONTROLNIHO ROKU

PORADI LAKTACE:	1.	2.	3.	4.	5.	6.	7.	8.	9.	10.	VICE	CELKEM	PRUMERNE PORADI
POCET KRAV:	3863	3730	3385	2869	2005	940	380	140	64	18	11	17405	3.1
%	22.2	21.4	19.4	16.5	11.5	5.4	2.2	0.8	0.4	0.1	0.1	100,0	

VÝSLEDKY KRAV ZAPSANÝCH DO PLEMENNĚ KNIHY

ODDÍL PK: PC CELKEM

	ZAPOJENO KRAV V KU	L CELKEM	A NORMO-	T VANYCH	A NEUZNA	C MALNICH	I NENOR-	N O R M O V A N E				L A K T A C E			VEK/ MEZI- DOBI		SP	INDEX P2:1	CELOZIVOTNI UZITKOVOST VYRAZENE Z I J I C I			
								PRUM. POR.	LAKT DNY	MLEKO KG	TUK %	TUK KG	BILK %	BLK KG	LAKT %	VYRAZENO V ROCE			PRUM. POCET	KRAV MLEKO	OTEL. TUK	BLK TUK
1.LAKTACE	39 221	40 999	36 162	130	4 707			295	6359	4,02	256	3,56	227	5,03	27/27	93.8						
2.A VYSSI	92 555	95 689	78 428	260	17 001	3.4	294	7549	3,96	299	3,51	265	4,90	393		83.5	30	409	4.0	23625	940	
CELKEM	131 776	136 688	114 590	390	21 708	2.6	294	7174	3,98	286	3,52	253	4,94		86.8					3.3	3.3	

POCET NORMOVANYCH LAKTACI S UZITKOVOSTI KG MLEKA

	DO: 4000	4500	5000	5500	6000	6500	7000	8000	9000	10000	11000	12000	13000	14000	VICE	CELKEM
1.LAKTACE	1 341	1 492	2 646	3 842	4 964	5 475	5 242	7 323	2 897	781	135	20	2	2		36 162
%	3.7	4.1	7.3	10.6	13.7	15.1	14.5	20.3	8.0	2.2	0.4	0.1				100,0
2.A VYSSI	818	1 160	2 200	3 701	5 397	7 079	8 735	19 306	15 850	9 138	3 558	1 166	249	54	17	78 428
%	1.0	1.5	2.8	4.7	6.9	9.0	11.1	24.6	20.2	11.7	4.5	1.5	0.3	0.1		100,0
CELKEM	2 159	2 652	4 846	7 543	10 361	12 554	13 977	26 629	18 747	9 919	3 693	1 186	251	56	17	114 590
%	1.9	2.3	4.2	6.6	9.0	11.0	12.2	23.2	16.4	8.7	3.2	1.0	0.2			100,0

POCET LAKTACI PODLE PRICIN UKONCENI

	NORMOVANE		NENORMALNI				LAKTACE				POCET VYRAZENYCH KRAV V ROCE PODLE PRICINY VYRAZENI									
	LAKTACE	305 240-304	NESPLNUJI	HRANICE	PRO	305 240-304	ZAPRAHLE /	VYRAZENE /	CELKEM	RUSENI	UZITKO	VYSOKY	OST.ZOO ONEM.	PLOD-	TEZKY	OST.ZDR.	CELKEM			
	DNU	DNU	DNY	MLEKO	DNY+M	DNY	MLEKO	DNY+M	CELKEM	KU	VOST	VEK	DUVODY VEMENE	NOST	POROD	DUVODY	CELKEM			
1.LAKTACE	21314	14848	1645	17	931	1031	2	1081	40869	586	1808	13	512	610	2019	382	3779	9709		
%	52.2	36.3	4.0	0.0	2.3	2.5	0.0	2.6	100.0	6.0	18.6	0.1	5.3	6.3	20.8	3.9	38.9	100.0		
2.A VYSSI	43559	34869	7336	6	1576	5900	1	2182	95429	1008	3344	563	1593	3114	6319	3354	12122	31417		
%	45.6	36.5	7.7	0.0	1.7	6.2	0.0	2.3	100.0	3.2	10.6	1.8	5.1	9.9	20.1	10.7	38.6	100.0		
CELKEM	64873	49717	8981	23	2507	6931	3	3263	136298	1594	5152	576	2105	3724	8338	3736	15901	41126		
%	47.6	36.5	6.6	0.0	1.8	5.1	0.0	2.4	100.0	3.9	12.5	1.4	5.1	9.1	20.3	9.1	38.7	100.0		

POCET KRAV ZARAZENYCH DO TRIDY UZITKOVOSTI

	ER	ER	E	E	I	II	BEZ	CELKEM
	PLEM	CHOV	PLEM	CHOV	TRIDY			
1.LAKTACE	27195	2801	2255	1980	690	330	911	36162
%	75.2	7.7	6.2	5.5	1.9	0.9	2.5	100,0
2.A VYSSI	58547	8596	2659	6061	519	134	1912	78428
%	74.7	11.0	3.4	7.7	0.7	0.2	2.4	100,0
CELKEM	85742	11397	4914	8041	1209	464	2823	114590
%	74.8	9.9	4.3	7.0	1.1	0.4	2.5	100,0

POCET KRAV PODLE PORADI LAKTACE, ZAPOJENYCH DO KU KONCEM KONTROLNIHO ROKU

PORADI LAKTACE:	1.	2.	3.	4.	5.	6.	7.	8.	9.	10.	VICE	CELKEM	PRUMERNE PORADI
POCET KRAV:	39221	32745	24297	15924	9672	5384	2784	1119	427	140	63	131776	2.7
%	29.8	24.8	18.4	12.1	7.3	4.1	2.1	0.8	0.3	0.1	0.0	100,0	

VYSLEDKY KRAV ZAPSANYCH DO PLEMENNE KNIHY

ODDIL PK: PJA

	ZAPOJENO KRAV V KU	L A CELKEM	K T NORMO- VANYCH	A NEUZNA NYCH	C I NENOR- MALNICH	N O R M O V A N E PRUM. POR.	L A K T DNY	M L E K O KG	T U K %	L A K T A C E TUK KG	B I L K %	B L K KG	L A K T %	VEK/ MEZI- DOBI	SP	INDEX P2:1	CELOZIVOTNI UZITKOVOST VYRAZENE Z I J I C I			
																	VYRAZENO V ROCE	PRUM. POCET	KRAV MLEKO	BLK TUK
1.LAKTACE	144	86	82	0	4	2.9	298	4929	5,25	259	4,01	198	4,95	24/17		92.2				
2.A VYSSI	138	106	93	0	13	2.9	299	5438	5,51	300	4,03	219	4,81	418		84.2	32	4.1	14907	810
CELKEM	282	192	175	0	17	2.0	299	5199	5,39	280	4,02	209	4,87			87.9			2.8	2.8

POCET NORMOVANYCH LAKTACI S UZITKOVOSTI KG MLEKA

	DO: 4000	4500	5000	5500	6000	6500	7000	8000	9000	10000	11000	12000	13000	14000	VICE	CELKEM
1.LAKTACE	16	7	24	12	12	7	1	3								82
%	19.5	8.5	29.3	14.6	14.6	8.5	1.2	3.7								100,0
2.A VYSSI	7	12	14	23	13	6	7	9		2						93
%	7.5	12.9	15.1	24.7	14.0	6.5	7.5	9.7		2.2						100,0
CELKEM	23	19	38	35	25	13	8	12		2						175
%	13.1	10.9	21.7	20.0	14.3	7.4	4.6	6.9		1.1						100,0

POCET LAKTACI PODLE PRICIN UKONCENI

	NORMOVANE LAKTACE									POCET VYRAZENYCH KRAV V ROCE PODLE PRICINY VYRAZENI																
	LAKTACE			NENORMALNI			LAKTACE			RUSENI			UZITKO			VYSOKY			OST.ZOO ONEM.			PLOD-			TEZKY OST.ZDR.	
	305	240-304	DNU	DNU	DNY	MLEKO	DNY+M	DNY	MLEKO	DNY+M	CELKEM	KU	VOST	VEK	DUVODY	VEMENE	NOST	POROD	DUVODY	CELKEM						
1.LAKTACE	54	28	0	2	2	0	0	0	0	0	86	1.LAKTACE	0	1	0	0	0	0	1	7	9					
%	62.8	32.6	0.0	2.3	2.3	0.0	0.0	0.0	0.0	100.0		0.0	11.1	0.0	0.0	0.0	0.0	11.1	77.8	100.0						
2.A VYSSI	73	20	3	0	7	2	0	1	106		106	2.A VYSSI	2	0	0	0	1	5	5	21	34					
%	68.9	18.9	2.8	0.0	6.6	1.9	0.0	0.9	100.0		100.0	%	5.9	0.0	0.0	0.0	2.9	14.7	14.7	61.8	100.0					
CELKEM	127	48	3	2	9	2	0	1	192		192	CELKEM	2	1	0	0	1	5	6	28	43					
%	66.1	25.0	1.6	1.0	4.7	1.0	0.0	0.5	100.0		100.0	%	4.7	2.3	0.0	0.0	2.3	11.6	14.0	65.1	100.0					

POCET KRAV ZARAZENYCH DO TRIDY UZITKOVOSTI

	ER	ER	E	E	I	II	BEZ	CELKEM
	PLEM	CHOV	PLEM	CHOV			TRIDY	
1.LAKTACE	74		4			2	2	82
%	90.2		4.9			2.4	2.4	100,0
2.A VYSSI	89		2		2			93
%	95.7		2.2		2.2			100,0
CELKEM	163		6		2	2		175
%	93.1		3.4		1.1	1.1	1.1	100,0

POCET KRAV PODLE PORADI LAKTACE,ZAPOJENYCH DO KU KONCEM KONTROLNIHO ROKU

PORADI LAKTACE:	1.	2.	3.	4.	5.	6.	7.	8.	9.	10.	VICE	CELKEM	PRUMERNE PORADI
POCET KRAV:	144	52	50	14	14	4	1	2	1			282	2.1
%	51.1	18.4	17.7	5.0	5.0	1.4	0.4	0.7	0.4	0.0	0.0	100,0	

VYSLEDKY KRAV ZAPSANYCH DO PLEMENNE KNIHY

ODDIL PK: PNA

CELOZIVOTNI UZITKOVOST

	ZAPOJENO KRAV V KU	L A CELKEM	K T A C I NORMO- VANYCH	T A NEUZNA NYCH	C I NENOR- MALNICH	N O R M O V A N E PRUM. POR.	L A K T A C E LAKT DNY	M L E K O KG	T U K %	T U K KG	B I L K %	B L K KG	L A K T %	VEK/ MEZI- DOBI	SP	INDEX P2:1	VYRAZENE Z I J I C I			
																	V ROCE	PRUM. POCET	KRAV MLEKO	BLK TUK
1.LAKTACE	35	47	43	0	4		300	5249	3,81	200	3,55	186	5,02	27/30		85.1				
2.A VYSSI	48	24	16	0	8	2.3	292	6988	4,06	283	3,48	243	4,96	403		81.3	7	2.3	13904	563
CELKEM	83	71	59	0	12	1.3	297	5721	3,89	223	3,53	202	5,00			84.1			2.2	2.2

POCET NORMOVANYCH LAKTACI S UZITKOVOSTI KG MLEKA

	DO: 4000	4500	5000	5500	6000	6500	7000	8000	9000	10000	11000	12000	13000	14000	VICE	CELKEM
1.LAKTACE	5	5	8	10	4	6	3	2								43
%	11.6	11.6	18.6	23.3	9.3	14.0	7.0	4.7								100,0
2.A VYSSI			1	2		2	2	6	3							16
%			6.3	12.5		12.5	12.5	37.5	18.8							100,0
CELKEM	5	5	9	12	4	8	5	8	3							59
%	8.5	8.5	15.3	20.3	6.8	13.6	8.5	13.6	5.1							100,0

POCET LAKTACI PODLE PRICIN UKONCENI

	NORMOVANE									NENORMALNI									LAKTACE									POCET VYRAZENYCH KRAV V ROCE PODLE PRICINY VYRAZENI								
	LAKTACE			NESP			PLNU			JICI			HRANICE			PRO			RUSENI KU	UZITKO VOST	VYSOKY VEK	OST.ZOO DUVODY	ONEM. VEMENE	PLOD- NOST	TEZKY POROD	OST.ZDR. DUVODY	CELKEM									
305	240-304	DNU	DNU	DNY	MLEKO	DNY+M	DNY	MLEKO	DNY+M	CELKEM	1.LAKTACE	%	2.A VYSSI	%	CELKEM	%																				
1.LAKTACE	32	11	1	0	2	1	0	0	0	47	1.LAKTACE	0	2	0	0	2	3	1	5	13																
%	68.1	23.4	2.1	0.0	4.3	2.1	0.0	0.0	100.0		%	0.0	15.4	0.0	0.0	15.4	23.1	7.7	38.5	100.0																
2.A VYSSI	9	7	2	0	1	1	0	4	24	24	2.A VYSSI	0	1	0	0	0	0	1	5	7																
%	37.5	29.2	8.3	0.0	4.2	4.2	0.0	16.7	100.0		%	0.0	14.3	0.0	0.0	0.0	0.0	14.3	71.4	100.0																
CELKEM	41	18	3	0	3	2	0	4	71	71	CELKEM	0	3	0	0	2	3	2	10	20																
%	57.7	25.4	4.2	0.0	4.2	2.8	0.0	5.6	100.0		%	0.0	15.0	0.0	0.0	10.0	15.0	10.0	50.0	100.0																

POCET KRAV ZARAZENYCH DO TRIDY UZITKOVOSTI

	ER	ER	E	E	I	II	BEZ	CELKEM
	PLEM	CHOV	PLEM	CHOV	TRIDY			
1.LAKTACE	21	3	5	5	5	2	2	43
%	48.8	7.0	11.6	11.6	11.6	4.7	4.7	100,0
2.A VYSSI	14	1			1			16
%	87.5	6.3			6.3			100,0
CELKEM	35	4	5	5	6	2	2	59
%	59.3	6.8	8.5	8.5	10.2	3.4	3.4	100,0

POCET KRAV PODLE PORADI LAKTACE, ZAPOJENYCH DO KU KONCEM KONTROLNIHO ROKU

PORADI LAKTACE:	1.	2.	3.	4.	5.	6.	7.	8.	9.	10.	VICE	CELKEM	PRUMERNE PORADI
POCET KRAV:	35	34	11	2			1					83	1.8
%	42.2	41.0	13.3	2.4	0.0	0.0	1.2	0.0	0.0	0.0	0.0	100,0	

VYSLEDKY KRAV ZAPSANYCH DO PLEMENNE KNIHY

ODDIL PK: PNB

	ZAPOJENO KRAV V KU	L CELKEM	A K	T NORMO- VANYCH	A NEUZNA NYCH	C NENOR- MALNICH	I PRUM.	N O R M O V A N E				L A K T A C E				VEK/ MEZI- DOBI	SP	INDEX P2:1	CELOZIVOTNI UZITKOVOST VYRAZENE Z I J I C I					
								PRUM.	DNY	KG	%	TUK	TUK	BILK	BLK				KG	%	VYRAZENO V ROCE	PRUM. POCET	KRAV MLEKO	BLK TUK
1.LAKTACE	33	35		31	0	4		297	5945	4,13	246	3,53	210	4,98	27/09		91.2							
2.A VYSSI	61	55		44	0	11	2.6	290	7018	3,96	278	3,53	248	4,90	402		78.8	19	2.7	17195	679	2.5	2.5	
CELKEM	94	90		75	0	15	1.9	293	6575	4,03	265	3,53	232	4,93			83.9							

POCET NORMOVANYCH LAKTACI S UZITKOVOSTI KG MLEKA

	DO: 4000	4500	5000	5500	6000	6500	7000	8000	9000	10000	11000	12000	13000	14000	VICE	CELKEM
1.LAKTACE			3	9	4	6	6	2	1							31
%			9.7	29.0	12.9	19.4	19.4	6.5	3.2							100,0
2.A VYSSI		2	1	5	2	4	6	13	9	2						44
%		4.5	2.3	11.4	4.5	9.1	13.6	29.5	20.5	4.5						100,0
CELKEM		2	4	14	6	10	12	15	10	2						75
%		2.7	5.3	18.7	8.0	13.3	16.0	20.0	13.3	2.7						100,0

POCET LAKTACI PODLE PRICIN UKONCENI

	NORMOVANE LAKTACE				NENORMALNI NESPLNUJICI				LAKTACE HRANICE PRO				POCET VYRAZENYCH KRAV V ROCE PODLE PRICINY VYRAZENI							
	305 DNU	240-304 DNU	/Z DNY	/A MLEKO	/P DNY+M	/R DNY	/A MLEKO	/H DNY+M	/I CELKEM	CELKEM	RUSENI KU	UZITKO VOST	VYSOKY VEK	OST.ZOO DUVODY	ONEM. VEMENE	PLOD- NOST	TEZKY POROD	OST.ZDR. DUVODY	CELKEM	
1.LAKTACE	19	12	2	0	0	1	0	1	35	1.LAKTACE	0	0	0	0	0	3	2	4	9	
%	54.3	34.3	5.7	0.0	0.0	2.9	0.0	2.9	100.0	%	0.0	0.0	0.0	0.0	0.0	33.3	22.2	44.4	100.0	
2.A VYSSI	19	25	3	0	0	4	0	4	55	2.A VYSSI	0	1	0	0	0	1	6	11	19	
%	34.5	45.5	5.5	0.0	0.0	7.3	0.0	7.3	100.0	%	0.0	5.3	0.0	0.0	0.0	5.3	31.6	57.9	100.0	
CELKEM	38	37	5	0	0	5	0	5	90	CELKEM	0	1	0	0	0	4	8	15	28	
%	42.2	41.1	5.6	0.0	0.0	5.6	0.0	5.6	100.0	%	0.0	3.6	0.0	0.0	0.0	14.3	28.6	53.6	100.0	

POCET KRAV ZARAZENYCH DO TRIDY UZITKOVOSTI

	ER PLEM	ER CHOV	E PLEM	E CHOV	I	II	BEZ TRIDY	CELKEM
1.LAKTACE	27		2		1		1	31
%	87.1		6.5		3.2		3.2	100,0
2.A VYSSI	39	2		3				44
%	88.6	4.5		6.8				100,0
CELKEM	66	2	2	3	1		1	75
%	88.0	2.7	2.7	4.0	1.3		1.3	100,0

POCET KRAV PODLE PORADI LAKTACE, ZAPOJENYCH DO KU KONCEM KONTROLNIHO ROKU

PORADI LAKTACE:	1.	2.	3.	4.	5.	6.	7.	8.	9.	10.	VICE	CELKEM	PRUMERNE PORADI
POCET KRAV:		33	26	25	5	5						94	2.2
%		35.1	27.7	26.6	5.3	5.3	0.0	0.0	0.0	0.0	0.0	100,0	

VYSLEDKY KRAV ZAPSANYCH DO PLEMENNE KNIHY

ODDIL PK: PNC

CELOZIVOTNI UZITKOVOST

	ZAPOJENO KRAV V KU	L A CELKEM	K T A C I NORMO- VANYCH	T A NEUZNA NYCH	C I NENOR- MALNICH	N O R M O V A N E P O R .	L A K T D N Y	M L E K O K G	T U K %	L A K T A C E			V E K / M E Z I - D O B I	S P	I N D E X P 2 : 1	V Y R A Z E N E Z I J I C I			
										T U K K G	B I L K %	L A K T K G				V R O C E	P O C E T	M L E K O	K R A V
1. LAKTACE	14	19	18	0	1		289	5969	3,96	236	3,39	203	5,00		91.9				
2.A VYSSI	45	50	42	0	8	3.4	293	7455	4,18	312	3,49	260	4,89		79.8	20	4.4	24536	1024
CELKEM	59	69	60	0	9	2.7	292	7009	4,12	289	3,47	243	4,92		83.4			3.4	3.4

POCET NORMOVANYCH LAKTACI S UZITKOVOSTI KG MLEKA

	DO: 4000	4500	5000	5500	6000	6500	7000	8000	9000	10000	11000	12000	13000	14000	VICE	CELKEM
1. LAKTACE	1	1		2	6	2	4	2								18
%	5.6	5.6		11.1	33.3	11.1	22.2	11.1								100,0
2.A VYSSI	1			1	6	4	2	13		9						42
%	2.4			2.4	14.3	9.5	4.8	31.0		21.4						100,0
CELKEM	2	1		3	12	6	6	15		9						60
%	3.3	1.7		5.0	20.0	10.0	10.0	25.0		15.0						100,0

POCET LAKTACI PODLE PRICIN UKONCENI

	NORMOVANE				NENORMALNI				LAKTACE				POCET VYRAZENYCH KRAV V ROCE PODLE PRICINY VYRAZENI								
	LAKTACE		NESP		PLNU		JICI		HRANICE		PRO		RUSENI	UZITKO	VYSOKY	OST.ZOO	ONEM.	PLOD-	TEZKY	OST.ZDR.	CELKEM
	305	240-304	/ZAPRAHLE/	DNY	MLEKO	DNY+M	DNY	MLEKO	DNY+M	CELKEM		KU	VOST	VEK	DUVODY	VEMENE	NOST	POROD	DUVODY	CELKEM	
1. LAKTACE	6	12	0	0	0	0	0	0	1	19	1. LAKTACE	0	0	0	0	0	0	1	0	4	5
%	31.6	63.2	0.0	0.0	0.0	0.0	0.0	0.0	5.3	100.0	%	0.0	0.0	0.0	0.0	0.0	20.0	0.0	80.0	100.0	
2.A VYSSI	20	22	1	0	0	5	0	2	50	2. A VYSSI	1	2	0	0	1	3	6	6	8	21	
%	40.0	44.0	2.0	0.0	0.0	10.0	0.0	4.0	100.0	%	4.8	9.5	0.0	0.0	4.8	14.3	28.6	38.1	100.0		
CELKEM	26	34	1	0	0	5	0	3	69	CELKEM	1	2	0	0	1	4	6	12	26		
%	37.7	49.3	1.4	0.0	0.0	7.2	0.0	4.3	100.0	%	3.8	7.7	0.0	0.0	3.8	15.4	23.1	46.2	100.0		

POCET KRAV ZARAZENYCH DO TRIDY UZITKOVOSTI

	ER	ER	E	E	I	II	BEZ	CELKEM
	PLEM	CHOV	PLEM	CHOV			TRIDY	
1. LAKTACE	15				1	1	1	18
%	83.3				5.6	5.6	5.6	100,0
2.A VYSSI	40		2					42
%	95.2		4.8					100,0
CELKEM	55		2	1	1	1		60
%	91.7		3.3	1.7	1.7	1.7		100,0

POCET KRAV PODLE PORADI LAKTACE, ZAPOJENYCH DO KU KONCEM KONTROLNIHO ROKU

PORADI LAKTACE:	1.	2.	3.	4.	5.	6.	7.	8.	9.	10.	VICE	CELKEM	PRUMERNE PORADI
POCET KRAV:	14	15	7	9	9	4	1					59	3.0
%	23.7	25.4	11.9	15.3	15.3	6.8	1.7	0.0	0.0	0.0	0.0	100,0	

VYSLEDKY KRAV ZAPSANYCH DO PLEMENNE KNIHY

ODDIL PK: PN CELKEM

	ZAPOJENO KRAV V KU	L CELKEM	A K	T NORMO- VANYCH	A NEUZNA NYCH	C NENOR- MALNICH	I NORMOVANE POR.	N DNY	O MLEKO KG	V TUK %	A TUK KG	K BILK %	T BLK KG	A LAKT %	VEK/ MEZI- DOBI	SP	INDEX P2:1	CELOZIVOTNI UZITKOVOST			
																		VYRAZENO V ROCE	PRUM. POCET	KRAV MLEKO	BLK TUK
1.LAKTACE	82	101	92	0	9	2.9	292	7193	4,07	293	3,51	252	4,91	27/22			88.5	46	3.4	19701	803
2.A VYSSI	154	129	102	0	27	2.0	294	6449	4,02	259	3,51	226	4,95	398			79.6			2.8	2.8
CELKEM	236	230	194	0	36												83.8				

POCET NORMOVANYCH LAKTACI S UZITKOVOSTI KG MLEKA

	DO: 4000	4500	5000	5500	6000	6500	7000	8000	9000	10000	11000	12000	13000	14000	VICE	CELKEM
1.LAKTACE	6	6	11	21	14	14	13	6	1							92
%	6.5	6.5	12.0	22.8	15.2	15.2	14.1	6.5	1.1							100,0
2.A VYSSI	1	2	2	8	8	10	10	32	21	8						102
%	1.0	2.0	2.0	7.8	7.8	9.8	9.8	31.4	20.6	7.8						100,0
CELKEM	7	8	13	29	22	24	23	38	22	8						194
%	3.6	4.1	6.7	14.9	11.3	12.4	11.9	19.6	11.3	4.1						100,0

POCET LAKTACI PODLE PRICIN UKONCENI

	NORMOVANE LAKTACE									POCET VYRAZENYCH KRAV V ROCE PODLE PRICINY VYRAZENI									
	305 DNU	240-304 DNU	NENORMALNI NESPLNUJICI /ZAPRAHLE/ DNY MLEKO		LAKTACE HRANICE /VYRAZENE/ DNY MLEKO		PRO DNY+M CELKEM			RUSENI KU	UZITKO VOST	VYSOKY VEK	OST.ZOO DUVODY	ONEM. VEMENE	PLOD- NOST	TEZKY POROD	OST.ZDR. DUVODY	CELKEM	
1.LAKTACE	57	35	3	0	2	2	0	2	101	1.LAKTACE	0	2	0	2	7	3	13	27	
%	56.4	34.7	3.0	0.0	2.0	2.0	0.0	2.0	100.0	%	0.0	7.4	0.0	0.0	7.4	25.9	11.1	48.1	100.0
2.A VYSSI	48	54	6	0	1	10	0	10	129	2.A VYSSI	1	4	0	0	1	4	13	24	47
%	37.2	41.9	4.7	0.0	0.8	7.8	0.0	7.8	100.0	%	2.1	8.5	0.0	0.0	2.1	8.5	27.7	51.1	100.0
CELKEM	105	89	9	0	3	12	0	12	230	CELKEM	1	6	0	0	3	11	16	37	74
%	45.7	38.7	3.9	0.0	1.3	5.2	0.0	5.2	100.0	%	1.4	8.1	0.0	0.0	4.1	14.9	21.6	50.0	100.0

POCET KRAV ZARAZENYCH DO TRIDY UZITKOVOSTI

	ER PLEM	ER CHOV	E PLEM	E CHOV	I	II	BEZ TRIDY	CELKEM
1.LAKTACE	63	3	7	5	7	3	4	92
%	68.5	3.3	7.6	5.4	7.6	3.3	4.3	100,0
2.A VYSSI	93	3		5	1			102
%	91.2	2.9		4.9	1.0			100,0
CELKEM	156	6	7	10	8	3	4	194
%	80.4	3.1	3.6	5.2	4.1	1.5	2.1	100,0

POCET KRAV PODLE PORADI LAKTACE, ZAPOJENYCH DO KU KONCEM KONTROLNIHO ROKU

PORADI LAKTACE:	1.	2.	3.	4.	5.	6.	7.	8.	9.	10.	VICE	CELKEM	PRUMERNE PORADI
POCET KRAV:	82	75	43	16	14	4	2					236	2.3
%	34.7	31.8	18.2	6.8	5.9	1.7	0.8	0.0	0.0	0.0	0.0	100,0	

Výsledky plemen a meziplenného křížení
Results of Milk Recording According to Breeds and Crossbreeds



Dcera po býku AMT-048, Zbirožská, a. s., CRV Czech Republic, spol. s r.o.

Výsledky plemen a meziplemenného křížení – vysvětlivky
Results of Milk Recording According to Breeds and Crossbreds – Abbreviations

		První laktace 1 st lactations	Druhá a další laktace 2 nd and other lactations	Všechny laktace All lactations
1.	breeds	number of cows with close in standard lactation	age at first calving (month and days)	number of cows with close in normal lactation
2.				
3.				
4.				
5.				
6.	počet krav s uzavěrkou za normované laktace	počet krav s uzavěrkou za normovanou laktaci	počet krav s uzavěrkou za normovanou laktaci	
7.	počet laktčních dnů	počet laktčních dnů	počet laktčních dnů	
8.	mléko kg	mléko kg	mléko kg	
9.	tuk %	tuk %	tuk %	
10.	tuk kg	tuk kg	tuk kg	
11.	bílkovina %	bílkovina %	bílkovina %	
12.	bílkovina kg	bílkovina kg	bílkovina kg	
13.	věk při prvním otelení v měsících a dnech	věk při prvním otelení v měsících a dnech	mezidobí ve dnech	
14.	number of cows with close in standard lactation	number of cows with close in standard lactation	number of cows with close in normal lactation	
15.	number of lactation days	number of lactation days	number of lactation days	
16.	milk in kg	milk in kg	milk in kg	
17.	fat in %	fat in %	fat in %	
18.	fat in kg	fat in kg	fat in kg	
19.	protein in %	protein in %	protein in %	
20.	protein in kg	protein in kg	protein in kg	
21.	calving interval	calving interval	calving interval	
22.	number of cows with close in normal lactation	number of cows with close in normal lactation	number of cows with close in normal lactation	
23.	number of lactation days	number of lactation days	number of lactation days	
24.	milk in kg	milk in kg	milk in kg	
25.	fat in %	fat in %	fat in %	
26.	fat in kg	fat in kg	fat in kg	
27.	protein in %	protein in %	protein in %	
28.	protein in kg	protein in kg	protein in kg	

Výsledky plemen a meziplenného křížení Results of Breeds and Crossbreeds

Český strakatý skot – Czech Spotted Cattle (Czech Fleckvieh)

České strakaté 88 % a více, 75-87 %, 51-74 % - the share of blood of Czech Spotted Cattle

A více – more than

Z toho horská a podhor. oblast – highlands

Nížinná oblast – lowlands

Holštýnský skot H 100 %– Holstein (without crossbreeds) H 100%

Kříženky s podílem 88 %, 75-87 %, 51-74 % - crossbreeds with the share of Holstein blood

Červený holštýnský skot – RED Holstein 100 %

Kříženky s podílem 88 %, 75-87 %, 51-74 % - crossbreeds with the share of RED Holstein blood

Montbeliarde - Montbeliarde

Ayrshire - Ayrshire

Jersey – Jersey

Braunvieh – Braunvieh

Normandské 75% a více - Normande

Ostatní plemena a kříženky – other breeds and crossbreeds

Celkem - total

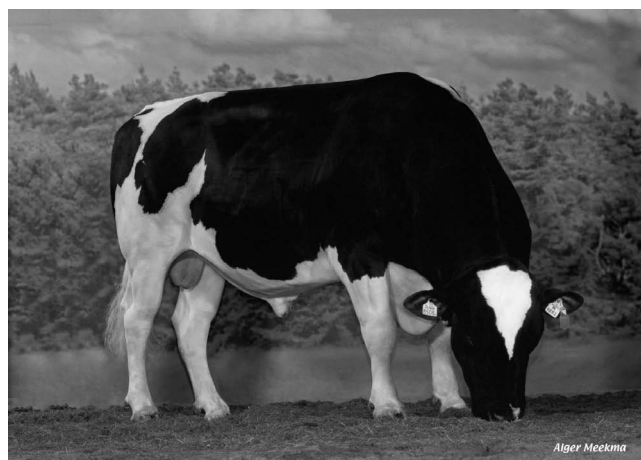

Býk NEA-642, foto CRV Czech Republic, spol. s r.o.

VYSLEDKY PLEMEN A MEZIPLEMENNEHO KRIZENI

```

I-----I-----I-----P R V N I   L A K T A C E-----I-----DRUHE A DALSI LAKTACE-----I V S E C H N Y   L A K T A C E-----I
I I I I I   I   I   I   I   I   I   I   I   I   I   I   I   I   I   I   I   I   I   I   I   I   I   I   I   I   I   I   I
I 1I2I3I 4 I   5   I 6 I 7 I 8 I 9 I 10I 11 I 12I 13 I 14 I 15I 16 I 17 I 18I 19 I 20I 21I 22 I 23I 24 I 25 I 26I 27 I 28I
I I I I I   I   I   I   I   I   I   I   I   I   I   I   I   I   I   I   I   I   I   I   I   I   I   I   I   I   I   I
I-----I-----I-----I-----I-----I-----I-----I-----I-----I-----I-----I-----I-----I-----I

```

OSTATNI PLEMENA A KRIZENKY

MONTBELIARDE	494	297	7188	4,01	288	3,55	255	26/21	758	296	8530	3,92	334	3,50	299	393	1252	297	8000	3,95	316	3,52	281
AYRSHIRE	9	298	6929	4,13	286	3,52	244	28/12	38	291	6994	4,11	288	3,46	242	397	47	292	6982	4,12	287	3,47	242
JERSEY	89	297	4958	5,25	260	4,01	199	24/27	112	299	5443	5,47	298	4,03	219	410	201	298	5228	5,38	281	4,02	210
BRAUNVIEH	21	297	6561	4,22	277	3,52	231	28/26	12	296	9102	4,11	374	3,62	330	389	33	297	7485	4,17	312	3,57	267
NORMANDSKE 75% A VICE	87	299	5509	3,96	218	3,54	195	28/03	85	291	6626	4,01	266	3,58	237	408	172	295	6061	3,99	242	3,56	216
OSTATNI PLEMENA A KRIZENKY	7175	296	6957	3,97	276	3,49	243	27/06	13045	295	8008	3,95	316	3,46	277	400	20220	295	7635	3,96	302	3,47	265

**Seznam stájí s vynikající užitkovostí za ukončené laktace všech krav
v kontrolním roce 2014 - 2015**
Best Breeders in Different Herd Size Groups (2015)



Dcera po býku RAD-302, Viki Kunvaldská, a. s., CRV Czech Republic, spol. s r.o.

Seznam stájí s vynikající užitkovostí za ukončené laktace všech krav - vysvětlivky Best Breeders in Different Herd Size Groups –abbreviations

Seznam stájí s vynikající užitkovostí za ukončené laktace všech krav - vysvětlivky

Best Breeders in Different Herd Size Groups –abbreviations

5 až 10 laktací – 5 – 10 completed lactations

11 až 30 laktací – 11 – 30 completed lactations

31 až 60 laktací – 31 – 60 completed lactations

61 až 100 laktací – 61 – 100 completed lactations

101 až 200 laktací – 101 – 200 completed lactations

201 až 300 laktací – 201 – 300 completed lactations

301 až 500 laktací – 301 – 500 completed lactations

500 a více laktací – 500 and more completed lactations

Pořadí stáje – rank

Zemědělský podnik – breeder

Stáj – city, farm

Kraj – region

Převaž. plemeno – main breed

Počet laktací – lact. record

Prům. pořadí – average number of lactations

Lakt. dny – days of lactation

Mléko kg – milk in kg

Tuk % - fat in %

Tuk kg – fat in kg

Blk % – protein in %

Blk kg – protein in kg

Mezidobí – calving interval

Prevaz. Plemeno – In the control year of 2009/2010, a lot of changes were introduced in showing individual breeds in the milk recording. Breed affiliation of an animal is defined by the proportion of blood exceeding 51% or more of the respective breed. Crossbreed is an animal with the proportion of blood of the respective breed lower or equal to 50%. Milking and combined breeds is marked according to the principles of milk recording, crossbreeds are marked with K, other milking and combined breeds with X. As a new thing, the structure according to breeds is printed with results of a stable, a breeder or bigger units. Representation of the three most numerous breeds is printed. But if the representation of any breed drops below 12% in all lactations, it is not printed for the breed. But if the most numerous breeds include breed J, N or L, its representation is printed even in any lower proportion. Colour varieties of the Holstein breed H and R are printed separately, i. e. both H and R. If any of the variety is disregarded as its proportion dropped below 12 %, its proportion is added to the

printed variety (e.g. if the discovered out representation of breeds in stable is C46H43R09, H52C46 will be printed). If both varieties H and R are disregarded, but their sum reaches at least 12%, the prevailing variety is printed while the proportional representation of the sum of both varieties is provided.

SEZNAM STAJI S VYNIKAJICI UZITKOVOSTI ZA UKONCENE LAKTACE VSECH KRAV

5 az 10 laktaci

PORADI STAJE	CHOVATEL	STAJ	STREDISKO	ZAPIS DO PK	POCET LAKTACI	PRUM. POR.	LAKT. DNY	MLEKO KG	TUK %	TUK KG	BLK %	BLK KG	MEZI DOBI	PREVAZ. PLEMENO
1	KLAPETEK	OLDRISOV	OPAVA	-	6	3,0	295	11830	3,77	446	3,25	385	524	H83K17
2	ZD KVETNA	STRITEZ	SVITAVY	-	5	4,4	304	8280	3,81	316	3,43	284	362	C100
3	HRUNEK PETR	ZVANOVICE	PRAHA-VYCHOD	-	6	2,5	288	7206	3,83	276	3,42	247		K59V29
4	ZEAS LYSICE, A.S.	KOZAROV	BLANSKO	C	10	2,4	290	6608	4,23	279	3,69	244	406	C77K23
5	LIPOVSKY PAVEL	ZERUTKY 1	BLANSKO	-	10	3,3	298	7643	3,87	296	3,12	238	383	H100
6	BRANNY KAREL	MOSTY, SKOLNI 27	KARVINA	-	5	3,4	305	6843	3,62	248	3,12	213	411	H60C40
7	VUZV UHRINEVES	UHRINEVES - NETLUKY	PRAHA-ZAPAD	C	9	2,6	304	5519	4,19	231	3,77	208	442	C73L27
8	NOVOTNY FRANTISEK	PODMOKY, 33	HAVLICKUV BROD	-	8	2,8	304	6312	4,07	257	3,18	201	406	C75H25
11 az 30 laktaci														
1	PIVONKA	BABICE	PRACHATICE	H	14	2,7	305	10829	3,89	421	3,61	391	380	H53C16N16
2	AGRO POSAZAVI, A.S.	VADIN	HAVLICKUV BROD	C	26	2,4	296	10005	3,80	380	3,47	347	370	C97
3	BRODSKY PREMYSL	NEHVIZDY,PRAZSKA 161	PRAHA-VYCHOD	-	24	2,2	297	9257	3,56	329	3,37	312	421	H97
4	VACLAV BREJCHA	BRNANY	LITOMERICE	H	26	1,7	301	10099	3,42	345	3,07	310	466	H100
5	LESY A RYB. S.R.O.	HOMOLE 133	CESKE BUDEJOVICE	P	28	2,6	302	9189	3,92	361	3,36	309	473	H61K27C12
6	AGROS MIROVA S.R.O.	CESTR	JICIN	-	14	2,2	303	8691	3,82	332	3,46	301	418	C79K16
7	KRAL JOSEF	VYSOKE 18	ZDAR NAD SAZAVOU	C	20	1,9	292	8490	3,94	335	3,50	297	373	C97
8	AGRONEA A.S. POLICKA	POLICKA K3	SVITAVY	C	12	2,0	299	7932	4,09	324	3,67	291	505	C94
9	LUBOMIR STRAKA	VOKOV 34	PELHRIMOV	-	22	2,8	300	8223	4,01	330	3,52	290		R52K24C16
10	AGRODRUZ. VYSETICE	VYSETICE	TABOR	I	20	2,2	298	8076	4,06	328	3,59	290	384	N43H29K19
11	ASTUR STRASKOV A.S.	RACINEVES,	LITOMERICE	-	18	4,0	286	8451	4,03	340	3,42	289	397	C97
12	KLOFAC JAROSLAV SZ	MENDLOVA VES	HAVLICKUV BROD	H	22	2,5	302	8303	4,48	372	3,43	285	470	H66R31
13	NOVAK ZDENEK	MALY BOR, 16	PRACHATICE	H	26	2,0	302	8547	4,13	353	3,33	285	443	H100
14	DV LIBEN - VTELNO	STREMY	MELNIK	C	15	3,2	286	8349	4,04	337	3,41	284	393	C65I17K17
15	KADLEC JAROSLAV	VELKY BOR 28	PRACHATICE	-	21	2,9	296	8208	3,74	307	3,46	284	426	C41K37
16	KUBAT VACLAV	DOBRICKOV	BENEISOV	P	20	2,1	300	8666	4,80	416	3,23	280	378	H66K24
17	HUCL JAN ML.	KOZOLUPY 34	PLZEN-SEVER	H	26	1,7	303	8602	4,06	349	3,25	280	449	H89
18	NOVAK TOMAS	KOCHANOV 1	HAVLICKUV BROD	S	24	2,5	297	8442	3,97	335	3,32	280	436	H50A18R18
19	MELKA FRANTISEK	CERNIC 11	KLATOVY	H	23	2,5	304	8418	3,79	319	3,31	279	425	H74V19
20	JUMA PLUS S.R.O.	STIPA,VELIKOVSKA 501	ZLIN	H	20	2,4	304	8587	4,19	360	3,23	278	486	H100
21	AGROCHOV KASEJOVICE	ML.SMOLIVEC	PLZEN-JIH	P	20	3,8	295	7900	3,62	286	3,45	272	422	C90
22	ZACEK JOSEF	DOLNI SVINCE	CESKY KRUMLOV	-	25	2,3	303	8285	3,80	315	3,23	268	386	H96
23	ZD VLCAK CERNOSIN	ERPUZICE VKK 1	TACHOV	-	30	1,7	304	7724	3,55	274	3,44	265	453	H100
24	TYMA OLDRICH ING.	HORNI SLATINA 5	JINDRICHUV HRADEC	-	24	2,3	298	8051	3,73	301	3,28	264	474	H93
25	VESELY MIROSLAV	JIKEV 56	NYMBURK	-	18	2,5	303	7555	4,11	310	3,45	261	415	H67C29
26	ZEPO A.S.	DOLNI LIBCHAVY K9	USTI NAD ORLICI	C	13	3,3	289	7467	4,04	302	3,50	261	455	C86
27	KOLAR JAROSLAV	DOLNI SKRYCHOV	JINDRICHUV HRADEC	-	19	2,3	305	7013	4,14	290	3,72	261	486	C96
28	VONDRA BOHUMIL	KREPINY 15	PELHRIMOV	C	29	3,3	300	7515	4,11	309	3,46	260	389	C82
29	AGRI LIBOCHOVICE AS.	LIBOCHOVICE VKK C	LITOMERICE	H	18	2,2	293	7463	3,97	297	3,48	260	373	C80I15
30	ZD VLCAK CERNOSIN	ERPUZICE VKK II	TACHOV	-	30	2,1	304	7465	3,57	267	3,47	259	459	H73R18
31	I.ZAS CHORUSICE	CHORUSICE,	MELNIK	-	17	1,1	302	6334	4,94	313	4,04	256		J100
32	HYBLER PAVEL	ZERCICE	MLADA BOLESLAV	P	17	2,0	302	8001	3,63	291	3,19	256	578	H88K12
33	NEMEC FRANTISEK	HAVLOVICE, 8	LIBEREC	H	17	2,3	300	7625	3,87	295	3,34	254	404	H65C35
34	DVORAK JOSEF	CELKOVICE, 200	TABOR	H	26	2,1	303	7552	3,56	269	3,35	253	470	H95
35	SMIDA JAROMIR	LEDCE - UJEZDEC	RYCHNOV NAD KNEZ.	C	20	3,5	303	7128	4,20	300	3,51	250	415	C100
36	FIKAROVA EVA	PRITOKY 13	KUTNA HORA	-	15	2,9	289	7228	3,85	278	3,46	250	418	H88C13
37	ZEOS LOMNICE A.S.	RVACOV	SEMILLY	C	23	2,8	288	6942	4,36	303	3,57	248	382	C90
38	TLACBABA M.ING.	JAMNE 49	JIHlava	C	23	2,6	301	7382	3,86	285	3,36	248	400	C88K12
39	NOSEK OLDRICH	DOLNI KALNA 78	TRUTNOV	C	19	2,6	305	7370	4,29	316	3,35	247	376	C100
40	ZOD VACOV	MIRETICE	PRACHATICE	C	30	2,0	301	6836	4,09	280	3,59	245	440	C68K23
41	PODSTAVEK ONDREJ	BOROHRADK-BOZETICE	RYCHNOV NAD KNEZ.	-	11	2,9	301	6955	3,67	255	3,53	245	387	C92
42	AGRODRUZST.SEBRANICE	STRITEZ	SVITAVY	P	26	4,0	298	7062	3,95	279	3,42	242	405	C78H21

SEZNAM STAJI S VYNIKAJICI UZITKOVOSTI ZA UKONCENE LAKTACE VSECH KRAV

11 az 30 laktaci

PORADI STAJE	CHOVATEL	STAJ	STREDISKO	ZAPIS DO PK	POCET LAKTACI	PRUM. POR.	LAKT. DNY	MLEKO KG	TUK %	TUK KG	BLK %	BLK KG	MEZI DOBI	PREVAZ. PLEMENO
43	REHOVSKA MILUSE	ZVIKOV-MASAK	CESKE BUDEJOVICE	Q	17	2,7	289	6666	4,26	284	3,55	237	442	K45H35N20
44	ZD KRECHOR A.S.	KRECHOR	KOLIN	-	15	2,0	264	7378	3,82	282	3,21	237	382	H100
45	NOVAKOVA ZDENKA	MARVARTICE	DECIN	-	20	2,2	295	6911	3,83	265	3,41	236	475	C62I38
46	STATEK POD SMRKEM, S	LUDVIKOV 231	LIBEREC	P	15	2,7	281	6519	4,73	308	3,51	229	421	C41H29K29
47	KOJETINOVA JINDRISKA	STRUHY	PISEK	H	28	2,8	296	7099	4,10	291	3,23	229	419	H36V24C21
48	JANA MARCOLOVA	PUDLOV	KARVINA	-	29	2,7	303	6511	3,85	251	3,52	229	491	C55K27H18
49	EKL JIRI	PLISKOV 7	ROKYCANY	H	27	3,0	300	6608	4,35	288	3,45	228	456	H97
50	AGRO-DK S.R.O.	HORNI HABARTICE 54	DECIN	-	28	3,7	292	6527	4,37	285	3,44	224	477	C60H25K13
31 az 60 laktaci														
1	VYJIDACEK RADOMIR	VYSEHORKY 5	SUMPERK	H	32	2,1	305	13267	3,74	497	3,19	423	492	H100
2	DOUBRAVA SPOL. S R.O	LUDSLAVICE	KROMERIZ	H	31	3,3	300	11516	3,62	417	3,25	374	450	H100
3	ZD DOLNI UJEZD	VIDLATA SEC VKK	SVITAVY	-	36	2,1	289	11185	3,69	413	3,23	361	392	H96
4	MOSNA PAVEL, ING.	VYSTRKOV 3	PELHRIMOV	H	49	2,3	300	10441	4,20	438	3,36	350	406	H97
5	DUBEN PETR	ZDIREC	JIHLAVA	H	38	2,1	305	10500	3,78	397	3,32	349	567	H100
6	VESELSKY JOSEF	KOJKOVICKY 8	HAVLICKUV BROD	H	57	2,2	304	10413	3,89	405	3,31	345	426	H100
7	SITAL VACLAV	MOJNE 1	CESKY KRUMLOV	P	59	2,7	302	9895	3,96	392	3,47	344	460	H94
8	ING.HOLCAK LUBOMIR	JINDRICHOV C.1	PREROV	H	42	1,9	304	9958	3,53	351	3,43	342	435	H100
9	SEDIVY JAN	SMRHOV 8	CESKY KRUMLOV	Q	52	2,4	300	9965	4,40	438	3,42	341	418	H53C40
10	POLACEK OLDRICH	HOLE	PRAHA-ZAPAD	H	37	1,9	299	10099	3,85	389	3,38	341	474	H100
11	HROMAS LADISLAV	SOUSICE	BENESOV	H	59	2,0	303	9884	3,91	386	3,45	341	447	H93
12	ZELENY JIRI	HORNI STANKOV	KLATOVY	P	60	2,0	302	9632	3,66	353	3,53	340	438	H71K16R13
13	BARTOVA LUDMILA	ZBOZI	HAVLICKUV BROD	H	33	2,0	299	9978	4,13	412	3,40	339	401	H92
14	KOPACKA FERDINAND	POSOBICE 9	KLATOVY	H	56	2,4	300	10683	3,83	409	3,16	338	429	H95
15	BERANEK JOSEF	VESELICE 3	HAVLICKUV BROD	H	57	2,1	302	9997	3,78	378	3,38	338	394	H92
16	AGRODR. NACERADEC	NACERADEC C	BENESOV	C	52	2,3	301	9783	3,92	383	3,44	336	423	C100
17	DRAPAL STANISLAV ING	KRENOVICE	VYSKOV	H	44	2,2	299	10198	3,92	400	3,27	333	458	H98
18	MRTKA PAVEL, ING.	KREPINY 39	PELHRIMOV	H	54	2,3	298	9915	4,19	415	3,33	330	394	H96
19	CERNY LUBOMIR	SIRAKOV 75	ZDAR NAD SAZAVOU	H	51	2,6	296	9900	3,73	369	3,31	328	391	H71R16
20	CIHLAR RADEK ING.	MILOSOVICE	KUTNA HORA	H	31	2,0	294	10013	3,64	365	3,27	327	403	H95
21	POSPICHAL MIROSLAV	KLIMETICE	PRIBRAM	H	52	2,3	303	9662	4,05	391	3,37	326	482	H73R17
22	NETIK JIRI	HNEVKOVICE 30	CESKE BUDEJOVICE	H	36	2,6	295	9197	3,67	338	3,50	321	460	H48C40K12
23	HOLUB MARTIN	MYSTICE	STRAKONICE	H	56	2,0	298	9112	3,81	347	3,50	319	444	H66X17K17
24	FARMA MOLIK S.R.O.	RADIMOVICE U ZELCE 1	TABOR	H	31	1,9	305	9612	4,14	398	3,31	318	409	H98
25	HANZL V. ING.	BUDYNE 5	STRAKONICE	P	42	2,8	301	9458	4,25	402	3,33	315	421	H77C15
26	RODINNA FARMA SUCHY	SLAVETIN	LOUNY	C	53	2,7	298	9478	3,44	326	3,32	314	390	C94
27	DVPM SLAVIKOV	SLAVIKOV,UE,KU,INS.	HAVLICKUV BROD	C	54	3,1	297	8909	3,76	335	3,50	312	388	C97
28	RENCIN MARCEL	VODERADY 15	USTI NAD ORLICI	H	52	3,2	302	9649	4,16	402	3,22	311	419	H97
29	VLACH MIROSLAV	VELKE VYKLEKY	NYMBURK	H	55	2,0	302	9118	3,63	331	3,41	311	458	H78C13
30	AGRODRUZSTVO ZIMUTIC	POREZANY	CESKE BUDEJOVICE	H	44	2,7	295	9106	4,23	385	3,36	306	425	H98
31	SUCHANEK MIROSLAV	LHUTA 53	USTI NAD ORLICI	H	59	2,3	301	9246	3,67	339	3,31	306	418	H91
32	PESTA VLADIMIR	BOR	PRIBRAM	I	53	2,0	304	9042	4,21	381	3,38	305	416	H100
33	ZEMEDEL.A.S. KOLOVEC	CHOCOMYSL	DOMAZLICE	C	52	3,5	298	8829	3,79	334	3,41	301	412	C57I38
34	BELINA OLDRICH	BOHANKA 2	JICIN	C	46	2,7	303	8650	4,19	362	3,44	298	405	C81H17
35	ZEAS PODORLICKO	BILY UJEZD K212	RYCHNOV NAD KNEZ.	C	39	4,1	285	8616	3,54	305	3,44	297	373	C100
36	DRS FRANTISEK	BOSILEC 17-MASAK	CESKE BUDEJOVICE	P	48	1,8	296	9017	2,83	255	3,29	297	459	H61K24X14
37	BERKA ZDENEK, RNRD.	BEDNARECEK 15	JINDRICHUV HRADEC	P	42	1,8	298	7618	4,58	349	3,88	296	394	R87
38	NOVAK PETR	KOCHANOV 1	HAVLICKUV BROD	H	60	2,6	300	9041	3,92	355	3,25	294	436	H89
39	VENC ZDENEK	DOLNI JABLONNA	HAVLICKUV BROD	C	47	2,6	298	8110	4,01	325	3,61	293	427	C91
40	KROFTA LADISLAV	HOLOVOUSY	PLZEN-SEVER	P	45	2,3	303	8356	3,85	322	3,51	293	445	H70R13C12
41	RESPO-D S.R.O.	NOVY BERSTEJN 12	CESKA LIPA	H	31	1,8	290	8675	3,01	261	3,37	293	414	H100
42	SKOLNI ST. SC KRAJE	LAZNE TOUSEN	PRAHA-VYCHOD	H	39	2,0	299	8649	3,90	337	3,36	290	440	H100

SEZNAM STAJI S VYNIKAJICI UZITKOVOSTI ZA UKONCENE LAKTACE VSECH KRAV

31 az 60 laktaci

PORADI STAJE	CHOVATEL	STAJ	STREDISKO	ZAPIS DO PK	POCET LAKTACI	PRUM. POR.	LAKT. DNY	MLEKO KG	TUK %	TUK KG	BLK %	BLK KG	MEZI DOBI	PREVAZ. PLEMENO
43	MULLEROVA OLGA	JAKUB	KUTNA HORA	H	34	2,3	302	9122	3,67	335	3,16	288	487	H96
44	BUDIN JAROMIR	H.OLESNA 1	JINDRICHUV HRADEC	P	57	2,3	302	7948	3,87	307	3,63	288	438	H43C35R17
45	BERAN LIBOR	JESETICE 9	BENESOV	-	41	3,1	291	8147	4,19	342	3,52	287	392	H38C36K23
46	ZD PL.ZDAR	OMD	JINDRICHUV HRADEC	H	40	3,2	299	8427	3,89	327	3,41	287	391	C55H35
47	MATEJKA JOSEF	BARCHOV 18	PARDUBICE	-	42	1,8	300	8341	3,89	325	3,43	286	434	H37C29K27
48	ZEVYR, SPOL. S R.O.	DOMASOV U STERNBERKA	OLOMOUC	H	57	1,9	303	8380	3,75	315	3,38	284	553	H76C21
49	RYS RADKO ING.	SOBESLAVICE 6	LIBEREC	P	49	2,6	298	8126	3,92	318	3,49	283	393	C56H36
50	AGRO BYSTRICE A.S.	BYSTRICE-006	JICIN	H	54	2,3	297	8565	3,45	296	3,31	283	400	H100
51	SEMECKA EVA ING.	PREDNI LHOTA 136	NYMBURK	S	41	2,0	296	8640	3,70	320	3,26	282	455	H86C14
52	PODZAMCI,ZEM.A.S.	VESELICKO	PREROV	P	55	2,2	297	8577	3,95	339	3,28	281	455	H91
53	ZD DOL.HORICE	KLOUZOVICE-VAZNA S	TABOR	P	47	1,8	298	8250	3,96	327	3,40	281	389	H84
54	VUVZ UHRINEVES	UHRINEVES - NETLUKY	PRAHA-ZAPAD	C	48	3,1	296	7949	3,94	313	3,54	281	383	C100
55	LUHA,ZEMEDELSKA A.S.	JINDRICHOV K 2	PREROV	H	55	2,0	303	8537	4,23	361	3,26	279	500	H97
56	VSEZEP S.R.O.HAJEK	VSERUBY	DOMAZLICE	P	58	2,6	302	7846	4,22	331	3,56	279	380	R96
57	BK II.,S.R.O.	BOR VKK	TACHOV	H	42	2,0	295	8130	3,94	320	3,44	279	489	H85
58	SKRETA CESTMIR	PENCIN 24	LIBEREC	H	53	2,5	297	8451	3,97	335	3,29	278	471	H60C15K15
59	O.D. VLAST.OLDRISOV	OLDRISOV K 3	OPAVA	H	43	1,8	297	8577	3,55	304	3,23	277	480	H100
60	NOVAKOVA ZDENKA	MARKVARTICE	DECIN	-	52	1,7	296	7929	3,86	306	3,48	276	387	I38C36H26
61	SASEK	NICOV	PRACHATICE	-	37	2,0	305	7768	3,97	308	3,54	275	549	C71H17
62	ZAHRADNIK FRANTISEK	BUKOVA 12	JIHLAVA	H	43	2,0	299	8497	4,11	349	3,19	271	441	H100
63	MORAVEC LUKAS	NEUMETELY 33	BEROUN	-	49	2,6	301	7773	3,88	302	3,46	269	361	H45R24K21
64	KOMIN VITEZSLAV	TELC-KRIZOVA 591	JIHLAVA	H	36	2,9	304	8205	3,64	298	3,28	269	427	H96
65	RD PNOVICE	PNOVICE VKK	OLOMOUC	P	58	2,1	302	8471	3,74	317	3,16	268	446	H100
66	BEZOUSKA MICHAL	HORNI STUDENEC 7	HAVLICKUV BROD	P	52	2,2	290	7886	4,07	321	3,39	267	406	H40R31C29
67	MIKYSKA JAN ING.	LAVICKY	ZDAR NAD SAZAVOU	H	39	2,1	301	8052	3,84	309	3,30	266	403	H80C16
68	KRISTANOVA MILENA	VSEMYSLICE 34-MASAK	CESKE BUDEJOVICE	-	39	3,0	300	7567	3,65	276	3,52	266	394	H55C36
69	SVEC ANTONIN	VESCE 17	JIHLAVA	H	49	2,6	296	7833	3,91	306	3,37	264	391	H39C36K25
70	MIKA VACLAV	CHABROVICE 25	TABOR	C	57	2,9	295	7811	3,83	299	3,34	261	398	C98
71	ZOD HERALEC	BONKOV	HAVLICKUV BROD	C	47	2,5	295	7277	4,09	298	3,59	261	398	C90
72	BURES JAROSLAV ING.	PISTY 10	LITOMERICE	H	36	2,1	300	7718	3,20	247	3,38	261	466	H75K20
73	AGRA SRO NETREBICE	PORESIN,	CESKY KRUMLOV	-	45	2,2	293	7365	4,06	299	3,51	258	531	C69H26
74	ZDENEK MISAR	JILEM 3	JINDRICHUV HRADEC	P	53	2,5	292	7507	3,98	298	3,42	257	389	C76K16
75	KLOUZA ROMAN	RADIM 98	JICIN	C	53	2,9	297	7310	4,18	306	3,48	255	375	C87
76	TINTERA JAN	KRUKANICE	PLZEN-SEVER	-	47	2,6	298	7478	3,67	275	3,39	254	446	H91
77	SZ VOZENILEK JAR.ING	SPYTOVICE ROBOT	PARDUBICE	P	43	3,2	301	7309	3,97	290	3,43	251	403	C66H23
78	HRUBY VACLAV ING.	KVETINOV	HAVLICKUV BROD	H	43	2,5	298	7196	3,90	280	3,46	249	381	R29C28K27
79	STANISLAV ZALABAK	FRYDLANT	LIBEREC	C	46	2,0	296	7433	4,60	342	3,32	247	420	C73K25
80	POUZAR	BROUCKOVA LHOTA	TABOR	H	53	2,6	296	7452	3,95	294	3,32	247	393	H43K36C21

SEZNAM STAJI S VYNIKAJICI UZITKOVOSTI ZA UKONCENE LAKTACE VSECH KRAV

61 az 100 laktaci

PORADI STAJE	CHOVATEL	STAJ	STREDISKO	ZAPIS DO PK	POCET LAKTACI	PRUM. POR. DNY	MLEKO KG	TUK %	TUK KG	BLK %	BLK KG	MEZI DOBI	PREVAZ. PLEMENO
1	BASIK MILAN, ING.	ZARYBNICNA LHOTA 15	TABOR	H	64	2,4	302	11764	3,68	433	3,34	393	407 H100
2	JINDROVA ZEMED.FARMA	LIPANOVICE	PRACHATICE	H	92	2,0	303	11056	4,00	443	3,47	384	421 H99J01
3	KOPECKY PAVEL	JIRETICE	BENESOV	H	77	2,4	303	11087	4,06	450	3,40	376	467 H100
4	VANICEK TOMAS	HVOZDANY 40	TABOR	H	67	2,2	300	10869	3,64	396	3,40	369	414 H98
5	JILEK JAN ING.	HUNCICE 17	PLZEN-SEVER	H	77	2,3	302	11356	3,75	425	3,23	367	474 H99
6	STEPANOVSKY JOS.ING.	CERNA U BOHDANCE	PARDUBICE	H	89	2,3	302	9871	3,46	342	3,59	355	413 H60R29
7	HRABE FRANTISEK ING.	DOLNI STAKORY	MLADA BOLESLAV	S	62	2,8	304	10866	3,88	421	3,22	350	497 H100
8	BICIKOVA SYLVA	BUKOVNO	MLADA BOLESLAV	H	88	2,3	301	10704	3,70	396	3,27	350	440 H98
9	HORACEK MIROSLAV	SNAKOV	USTI NAD ORLICI	H	83	2,1	301	10031	3,98	399	3,44	345	423 H97
10	STATEK D.DVORY	STREZETICE	HRADEC KRALOVE	H	62	2,0	300	10444	4,14	432	3,25	340	372 H94
11	FARMA STRIBRNY S.R.O	RADIM	JICIN	H	82	2,6	301	10172	3,31	337	3,34	339	450 H99
12	RUBES JOSEF	HORESOVICKY 16	KLADNO	H	61	2,3	301	9831	3,39	334	3,40	334	383 H78K19
13	ZD DOL.HORICE	KLOUZOVICE-ROBOT H2	TABOR	P	94	3,2	298	10158	3,44	349	3,27	332	406 H74K17
14	AGROFARM KONOPIK+SYN	HOSTOUN	DOMAZLICE	H	98	2,3	299	9614	3,57	343	3,46	332	434 H100
15	SLAMA JAN	PODESIN -KRAVIN	ZDAR NAD SAZAVOU	-	69	2,1	303	9336	3,85	359	3,45	322	441 H96
16	ZD ROSOVICE	PICIN	PRIBRAM	P	89	2,2	297	9335	4,00	374	3,43	320	403 H97J03
17	VOD SIDLEM V KAMENE	DOBRA VODA-HOSTYN	PELHRIMOV	H	81	2,4	299	9537	3,76	359	3,36	320	422 H93
18	SMYCKA MARTIN	HOLUBICE 31	OLOMOUC	H	82	2,0	297	9484	3,74	354	3,38	320	453 H65
19	BROSSA BYSKOVICE SRO	BYSKOVICE 2	PREROV	P	82	2,4	297	9381	3,75	352	3,36	315	446 H98
20	SKARYD JAN ING.	STRIZOV	HAVLICKUV BROD	H	91	2,4	299	9093	3,95	359	3,45	313	418 H72R18
21	ZEM.SPOL.DUBNE A.S.	BRANISOV-LISK.	CESKE BUDEJOVICE	P	93	2,0	298	9135	3,66	334	3,39	309	397 H42C34K23
22	VOS A SZES TABOR	MESICE	TABOR	H	99	2,3	298	8780	3,84	337	3,51	308	406 H73C17
23	KLICOVA LENKA	BOZICE 412	ZNOJMO	P	64	2,3	289	8876	3,61	320	3,47	308	371 C97
24	CZF MILLER	SVRKYNE	PRAHA-ZAPAD	S	86	3,0	303	9478	3,55	336	3,23	306	428 H99
25	ZEPO BELOHRAD A.S.	LUKAVEC	JICIN	P	69	3,2	296	8715	3,78	330	3,51	306	407 H52C48
26	DV LIBEN - VTELNO	STREMY	MELNIK	H	93	2,4	298	9143	4,02	367	3,34	305	418 H78K13
27	HORNIKOVA ZDENKA	PORUBA	VSETIN	H	86	2,7	298	9383	3,79	356	3,25	305	436 H97
28	RD ZEROTIN	ZEROTIN	OLOMOUC	P	62	2,1	301	9241	3,78	349	3,30	305	443 H100
29	FRUHBauer JAN	PERSIKOV	HAVLICKUV BROD	P	62	2,7	289	8649	4,01	347	3,52	304	405 H53C45
30	ZD UJEZD	UJEZD	ZDAR NAD SAZAVOU	H	92	2,4	296	9130	3,56	325	3,31	302	427 H98
31	VFU BRNO	UVZ NOVY DVUR	BRNO-VENKOV	C	91	2,2	296	8366	3,88	325	3,61	302	401 C74R22
32	DAG NAJMR	BOHUSOVICE	LITOMERICE	H	96	2,2	302	9167	3,77	346	3,29	301	435 H100
33	SKOLNI ST. SC KRAJE	PODEBRADY	NYMBURK	T	92	2,3	302	9150	3,84	352	3,28	300	413 H88
34	AG-PRODUKT A.S.	ZELCANY	PLZEN-JIH	P	71	2,0	291	8684	3,99	346	3,43	298	406 C75H20
35	ZEAS LYSICE, A.S.	KOZAROV	BLANSKO	P	89	2,0	295	8692	3,89	339	3,41	296	427 H98
36	FARMA RUDNIK S.R.O.	KRAVIN FUNOK	TRUTNOV	C	100	2,5	298	7918	3,97	314	3,72	295	401 C79K21
37	FARMA ING.RYTIR P.	CEKANICE	TABOR	H	83	2,5	296	8999	3,28	295	3,28	295	432 H97
38	AGRODRUZSTVO KACICE	DRUZEC	KLADNO	P	84	2,3	299	8973	3,86	347	3,28	294	410 H91
39	AGRO-MERIN,A.S.	CERNA-NUKLEUS /H/	ZDAR NAD SAZAVOU	H	81	2,5	297	8984	3,88	348	3,22	290	420 H99
40	URBANek DAVID ING.	OSECEK 23	NYMBURK	H	62	2,1	303	9218	3,63	335	3,15	290	526 H100
41	ZD USTEK	HABRINA	LITOMERICE	C	82	2,8	304	8477	3,64	309	3,42	290	416 C83R13
42	AGROKOV ZDARKY S.R.O	ZDARKY-101	NACHOD	C	86	2,8	300	8148	4,04	329	3,53	287	400 C99
43	MEJSNAR JIRI	DOLNI BRANNA	TRUTNOV	P	66	2,8	295	8502	3,66	311	3,38	287	415 C58H40
44	CZU SZP LANY	RUDA-AMALIE	RAKOVNIK	-	68	1,9	302	8910	4,21	375	3,21	286	460 H100
45	FARMA-ZPZ S.R.O.	VALASSKA BYSTRICE 48	VSETIN	H	79	2,1	293	9009	3,89	350	3,15	284	448 H99
46	AGROS VYSOCINA, A.S.	KUNDRATICE	ZDAR NAD SAZAVOU	H	96	2,6	298	8958	3,82	342	3,16	283	419 H86K13
47	NOVAK PETR JUNIOR	KOCHANOV	HAVLICKUV BROD	P	95	2,7	297	8765	3,87	339	3,22	282	438 H91
48	FARMA U DRHOVSKYCH	MARSOV	TABOR	C	79	2,9	299	8256	3,85	318	3,42	282	453 C95
49	ZOD ZICHLINEK	DAMNIKOV 2	USTI NAD ORLICI	P	97	2,6	292	8062	3,89	314	3,49	282	395 H53C43
50	ZD OLESENKA	CESKA JABLONNA	HAVLICKUV BROD	C	84	2,7	288	8185	3,93	322	3,41	279	399 C100

SEZNAM STAJI S VYNIKAJICI UZITKOVOSTI ZA UKONCENE LAKTACE VSECH KRAV

61 az 100 laktaci

PORADI STAJE	CHOVATEL	STAJ	STREDISKO	ZAPIS DO PK	POCET LAKTACI	PRUM. POR.	LAKT. DNY	MLEKO KG	TUK %	TUK KG	BLK %	BLK KG	MEZI DOBI	PREVAZ. PLEMENO
51	MIKOVA JANA ING.	KOURIM	KOLIN	H	92	2,6	301	8746	3,34	292	3,19	279	419	H97
52	ZD VELKA CHYSKA	POSNA	PELHRIMOV	P	88	2,9	301	7842	4,05	317	3,55	278	395	C76R14
53	JON JOSIFEK JOSEF	SCH PRICHOVICE K- KU	JABLONEC N.NISOU	C	78	3,3	302	7793	4,01	313	3,56	277	385	C99
54	LUHA, ZEMEDELSKA A.S.	JINDRICHOV K 3	PREROV	H	69	2,0	304	8221	3,80	312	3,37	277	509	H99
55	ZD BRLOH	NOVA VES III	CESKY KRUMLOV	P	78	2,1	300	8329	4,15	346	3,31	276	452	H98J02
56	KLAS NEKOR A.S.	NEKOR SCH	USTI NAD ORLICI	C	100	2,8	297	7888	3,97	313	3,50	276	409	C95
57	SKUPIEN KAREL	PISEK FOLWARK	FRYDEK-MISTEK	H	88	2,1	299	8453	3,92	331	3,26	275	429	H99
58	URBAN JAN	BESTVINA	CHRUDIM	P	74	3,2	299	7550	4,14	313	3,64	275	408	C96
59	ZV STROLENY S.R.O.	KVASNOVICE	KLATOVY	P	97	2,4	296	7781	4,25	331	3,52	274	432	R63H32
60	SKOL. ST. HORSOV	HORSOV	DOMAZLICE	H	95	2,0	297	7834	4,34	340	3,48	272	450	R97J02
61	ZE RYCHNOVSKO A.S.	DLOUHA VES	RYCHNOV NAD KNEZ.	P	68	2,4	291	7652	3,87	296	3,55	272	419	C94
62	KOSATKA ZEM.SPOL.SRO	KOSATKA 100	FRYDEK-MISTEK	H	64	1,9	296	8325	3,71	309	3,24	270	408	H96
63	JOSEF DIVIS	CHRASTOVICE 101	STRAKONICE	H	98	1,3	302	7864	3,91	308	3,44	270	476	H60K20R14
64	TEAM V.O.S.	CERNUC	KLADNO	H	92	2,6	301	8138	3,76	306	3,32	270	447	H90
65	TOMAS VACEK	PEKOV 31	NACHOD	C	61	3,1	301	7557	4,03	305	3,57	270	407	C94N01
66	MARTINEK JOSEF	DOLNI LHOTA 5	KLATOVY	H	69	1,9	301	7928	4,89	388	3,39	269	423	H79K21
67	DS AGRO KOSTALOV S.R	KOSTALOV K II	SEMILY	C	91	2,7	292	7724	4,02	310	3,47	268	420	C100
68	LIPA CR SRO	RADETICE	TABOR	-	98	2,8	297	7827	3,86	302	3,40	266	407	C72K17
69	KEJKLICEK FRANTISEK	LOCHENICE 51	HRADEC KRALOVE	H	78	2,4	300	8216	3,28	269	3,24	266	397	H98
70	ZOD 11.KVETEN A.S.	RADETICE	PRIBRAM	P	63	2,1	299	7313	4,23	309	3,61	264	414	C67H31
71	ZD SKALKA,MAKOV	MAKOV	TABOR	C	94	3,0	301	7441	4,34	323	3,54	263	415	C86
72	AGROSPOL VYPRACHTICE	VYPRACHTICE II	USTI NAD ORLICI	C	63	2,3	295	7537	4,03	304	3,47	261	396	C100
73	MUSIL JAROMIR ING.	CHLUM FARMA	JICIN	P	64	3,7	293	7135	4,21	300	3,65	260	416	C62H32
74	ZD OLESENKA	OLESENKA	HAVLICKUV BROD	C	89	2,7	292	7571	3,86	292	3,43	260	410	C99
75	AGROSPOL VYPRACHTICE	VYPRACHTICE III	USTI NAD ORLICI	C	77	2,5	293	7478	4,11	308	3,47	259	391	C99
76	PETR VOMACKA	RONOV NAD DOUBRAVOU	CHRUDIM	C	83	2,9	303	7346	4,20	309	3,51	258	405	C94
77	SKODA VITEZSLAV	VRAZKOV 16	LITOMERICE	H	73	2,6	302	7874	4,02	316	3,27	257	442	H99
78	AGOS BIO A.S.	BUKOVINA	BLANSKO	P	91	1,9	293	7569	3,74	283	3,40	257	437	C76H23
79	ZOD VACOV	NESPICE	PRACHATICE	C	61	2,3	301	7273	4,10	298	3,53	256	428	C79K13
80	ZOD 11.KVETEN A.S.	SMOLOTELY	PRIBRAM	P	69	2,4	298	7162	4,24	303	3,56	255	441	C56H43
81	ZD MALEC	RUSINOV-UE,KU	HAVLICKUV BROD	C	75	2,2	293	7443	4,01	298	3,40	253	386	C100
82	MATEJOVSKY VACLAV	VELKA BUKOVA	RAKOVNIK	-	62	2,3	295	7080	4,66	330	3,55	251	412	C99
83	BENES JAN	TECHORAZ	PELHRIMOV	C	83	2,5	298	7098	4,00	284	3,54	251	417	C81K13
84	ZD KOJCICE	CHVOJNOV	PELHRIMOV	C	65	2,1	297	6900	4,25	293	3,63	250	421	C100
85	POLACEK VLADIMIR	OSECNICE 68	RYCHNOV NAD KNEZ.	C	64	3,5	300	7138	4,04	289	3,49	249	403	C99
86	ZS ZALUZANY A.S.	ZALUZANY VKK N	PRIBRAM	-	64	2,2	291	7145	3,97	284	3,48	249	373	N57K43
87	PLECHAC JAROSLAV	DOLNI BRANNA 24	TRUTNOV	P	65	2,6	298	6889	3,90	268	3,61	249	397	C91
88	ZD DOLNI VILIMEC	DOLNI VILIMEC	JIHLAVA	P	79	2,4	287	7888	3,82	301	3,14	248	378	H75C20
89	ZD TRPISOVICE	KONKOVICE	HAVLICKUV BROD	C	98	2,4	291	7069	4,22	298	3,51	248	378	C73K20
90	ZOD SKVORETICE	SKALICANY	STRAKONICE	C	70	2,3	299	6914	4,33	300	3,57	247	396	C100
91	AGRICOOOP TRINEC A.S.	KARPENTNA	FRYDEK-MISTEK	H	95	2,2	302	7634	3,86	295	3,23	247	436	H98
92	ZD BOHUTIN	BOHUTIN	PRIBRAM	C	85	1,9	295	6950	4,06	282	3,55	247	397	C88
93	SRB VACLAV ING.	ZEROTIN 28	LOUNY	C	69	3,2	296	7222	3,72	268	3,42	247	387	C76H12
94	ZD STOKY	STOKY K I	HAVLICKUV BROD	C	80	2,6	294	7376	3,86	284	3,33	246	464	C97
95	ZAHOROVA JITKA	CERNOVICE	PELHRIMOV	C	66	2,5	296	6976	4,31	301	3,51	245	423	C89
96	HRUBY VACLAV ING.	KVETINOV	HAVLICKUV BROD	H	74	2,4	300	7018	4,03	283	3,49	245	387	K47H36V12
97	NIHOVSKA SPOL.S.R.O.	NIHOV	ZDAR NAD SAZAVOU	-	70	2,6	292	6961	3,98	277	3,52	245	420	C86
98	ZD KRASNA HORA A.S.	HAKLOVYDVORY-MICHL	CESKE BUDEJOVICE	P	74	1,8	293	7051	4,13	291	3,46	244	443	H61C24K15
99	SKOLNI ST. SC KRAJE	RAKOVNIK	RAKOVNIK	C	89	2,1	299	7078	4,33	306	3,41	242	412	C100
100	ZD HRECKOVICE	KELISINEC	PISEK	C	83	2,2	295	6811	3,92	267	3,55	242	408	C98

SEZNAM STAJI S VYNIKAJICI UZITKOVOSTI ZA UKONCENE LAKTACE VSECH KRAV

61 az 100 laktaci

PORADI STAJE	CHOVATEL	STAJ	STREDISKO	ZAPIS DO PK	POCET LAKTACI	PRUM. POR.	LAKT. DNY	MLEKO KG	TUK %	TUK KG	BLK %	BLK KG	MEZI DOBI	PREVAZ. PLEMENO
101	ZEMED.SPOL.ZHOR A.S.	NADEJOV	JIHLAVA	C	98	2,2	298	6765	4,24	287	3,55	240	399	C90
102	FARMA TOKU S.R.O.	SVATA MARI	PRACHATICE	H	65	3,0	302	7118	3,85	274	3,38	240	458	H67C20K13
103	AG-STEMA ,SPOL.S R.O	STUDLOV	VSETIN	H	94	1,6	299	7085	3,86	273	3,39	240	405	H96
104	ZD MYSLETICE	KOSTELNI MYSLOVA	JIHLAVA	H	73	2,3	301	7283	3,63	265	3,30	240	442	H76C16
105	STUPKA OTAKAR	STRASICE	ROKYCANY	C	84	2,9	302	7073	4,15	294	3,36	238	415	C76H24
106	AGRICOOOP TRINEC A.S.	NEBORY	FRYDEK-MISTEK	H	100	2,5	293	7447	3,72	277	3,18	237	445	H98
107	MACHACKOVA JINDRISKA	BZI	JABLONEK N.NISOU	H	92	2,7	296	7243	3,99	289	3,26	236	412	C60H34
108	ZD MRICNA- PERIMOV	MRICNA 96	SEMILY	C	75	2,2	300	6570	4,14	272	3,56	234	410	C98
109	ZD HORAL	VYSOKE RK	SEMILY	C	87	3,0	296	6767	3,94	267	3,46	234	400	C100
110	ZD "PODKLETAN"KREMZE	CHLUM	CESKY KRUMLOV	Q	71	2,6	295	6794	4,29	291	3,42	232	431	C65H20
111	AG VLTAVIN	DOBSICE	CESKE BUDEJOVICE	H	100	2,0	297	7032	3,96	279	3,29	231	460	H87
112	AGRONA RPETY S.R.O.	BROUMY	BEROUN	H	95	2,3	297	6846	4,02	276	3,38	231	467	R44H33K14
113	ZD KOJCICE	KOJCICE II	PELHRIMOV	C	81	2,2	299	6310	4,31	272	3,66	231	390	C99
114	KUNVALDSKA A.S.	KUNVALD C	USTI NAD ORLICI	C	91	2,3	297	6416	4,08	262	3,59	230	403	C100
115	HS ROZSEC SP.S.R.O.	ROZSEC 4 RADY	JIHLAVA	P	98	2,5	298	6802	3,88	264	3,37	229	419	H70C26
116	LOWY JIRI	KUNEJOVICE 1	PLZEN-SEVER	H	86	2,5	300	7039	3,88	273	3,25	228	463	H99
117	ZAVADIL TOMAS	KRASIKOVICE 4	PELHRIMOV	C	64	2,7	291	6914	4,15	287	3,29	227	393	C73R23
118	ZOD HERALEC	KOJECIN	HAVLICKUV BROD	C	90	2,2	290	6376	4,22	269	3,56	227	384	C92
119	ZD HORAL	STARA VES	SEMILY	C	98	2,7	298	6465	4,04	261	3,51	227	397	C100
120	STANEK PETR	SVATY JIRI 7	USTI NAD ORLICI	R	87	2,4	290	6392	3,93	251	3,54	226	376	C100
121	ZICHLICKA ZEMED.A.S.	ZICHLICE-VAZNA	PLZEN-SEVER	C	86	2,5	299	6603	3,91	258	3,41	225	413	C98
122	KALENSKA ZEMEDELSKA	DOLNI KALNA	TRUTNOV	C	87	3,0	300	6640	3,84	255	3,39	225	405	C99
123	BIO VAVRINEC S.R.O.	OKROUHLICE 27	BENESOV	-	78	2,9	297	6597	4,77	315	3,39	224	422	C71K15
124	HAJEK PETR	MERKLOVICE	RYCHNOV NAD KNEZ.	C	90	2,2	298	6389	4,35	278	3,48	223	402	C100
125	NEMEC FRANTISEK	NETIN 78	ZDAR NAD SAZAVOU	-	62	2,7	299	6822	3,97	271	3,26	222	417	C37H36K25
126	AGRODRUZSTVO	POPOVICE-MAS.	CESKE BUDEJOVICE	C	63	2,6	297	6573	3,96	261	3,38	222	397	C99
127	RD UHLAVA DOLANY	DOLANY	KLATOVY	C	87	2,3	302	6081	4,02	245	3,65	222	463	C89
128	AGRODRUZSTVO	D BUKOVSKO 2 R-MAS.	CESKE BUDEJOVICE	C	69	2,2	297	6371	3,70	236	3,48	222	408	C96
129	ZEDOM SPOL.S R.O.	MRZKOVICE	HAVLICKUV BROD	C	89	2,4	299	6561	4,19	275	3,36	221	396	C97
130	ZD OLESNA	PUTIMOV	PELHRIMOV	P	69	2,0	294	6150	4,31	265	3,58	220	399	C86K13
131	ZD ZBILIDY	ZBILIDY	JIHLAVA	H	68	2,4	301	6850	3,92	268	3,20	219	432	H81C18
132	AGRODRUZSTVO POCATKY	VESCE	PELHRIMOV	C	74	2,2	297	6114	4,40	269	3,54	216	389	C97
133	AGROSPOL BOLEHOST	LEDCE	RYCHNOV NAD KNEZ.	C	73	2,0	298	6103	4,10	251	3,53	216	410	C100
134	ZD TREBOHOSTICE	TREBOHOSTICE DOLNI	STRAKONICE	C	63	2,2	292	6044	4,03	244	3,57	216	425	C82
135	KRAJ.MAJ, PRISP.ORG.	JEZERKA	CHOMUTOV	P	68	3,2	288	6253	3,63	227	3,46	216	389	C98
136	LICHEVNIK JOSEF	SVOBODNE HERMANICE	OPAVA	-	74	2,2	297	6677	4,09	273	3,21	215	448	H70R15K15
137	KOPULETY PETR	HLUBOKE	TREBIC	C	75	2,2	297	6314	3,49	220	3,40	215	381	C91
138	ZD HORUSICE	HORUSICE NK	TABOR	P	76	2,1	295	6186	4,25	263	3,44	213	416	C67K18H12
139	AGROSPOL VYPRACHTICE	VYPRACHTICE VIII	USTI NAD ORLICI	C	71	2,1	290	6109	3,99	244	3,48	212	404	C100
140	DRUZSTVO HERMANOV	HERMANOV	ZDAR NAD SAZAVOU	P	64	2,3	298	5998	4,39	264	3,52	211	420	C53K26H21
141	ZD KRASONICE	KRASONICE	JIHLAVA	P	97	2,2	296	6459	3,87	250	3,23	208	411	H67C20K13
142	CHYNAVSKA ROLNICKA	CHYNAVA	BEROUN	-	88	2,2	301	5641	4,21	238	3,65	206	428	C80K13
143	ZD CERNOVICE	CERNOVICE	PELHRIMOV	C	67	2,8	297	5841	4,20	246	3,52	205	473	C98
144	FARMA NEDVEZI S.R.O.	NEDVEZI	SVITAVY	C	75	3,0	288	5709	4,02	229	3,59	205	429	C93
145	AGROCENTRUM JIZERAN	JESENNY K 2	SEMILY	C	96	4,9	299	5882	3,96	233	3,47	204	430	C100
146	ZD HORAL	VYSOKE II	SEMILY	C	77	3,1	301	5926	4,05	240	3,42	203	396	C100
147	PODORLICKO A.S.	DOLNI CERMNA K7	USTI NAD ORLICI	C	76	3,1	297	5863	3,79	223	3,47	203	448	C96
148	ZEM B.B.S.R.O.	SEBIROV	TABOR	-	93	3,1	293	6144	3,62	222	3,30	203	407	C97

SEZNAM STAJI S VYNIKAJICI UZITKOVOSTI ZA UKONCENE LAKTACE VSECH KRAV

101 az 200 laktaci

FORADI STAJE	CHOVATEL	STAJ	STREDISKO	ZAPIS DO PK	POCET LAKTACI	PRUM. POR.	LAKT. DNY	MLEKO KG	TUK %	TUK KG	BLK %	BLK KG	MEZI DOBI	PREVAZ. PLEMENO
1	POMORAVI BABICE, A.S.	BABICE	UHERSKE HRADISTE	P	148	2,0	304	11167	4,09	457	3,39	378	441	H100
2	AGROBOS, SPOL.S R.O.	SLATINA	KLADNO	H	130	2,0	297	10720	3,80	407	3,44	368	416	H100
3	AGRODR. NACERADEC	NACERADEC	BENESOV	H	189	2,0	301	11305	3,72	420	3,23	365	418	H95
4	ZD POJBUKY	RODNA	TABOR	H	144	2,0	298	10047	3,87	389	3,53	355	384	H78K19
5	ZD SEMIKOVICE	ROUCHOVANY - VKK	TREBIC	H	123	2,4	302	10534	3,46	365	3,34	352	415	H100
6	ZD AGROBEN STRELICE	BENKOV VKK	OLOMOUC	H	185	2,1	298	10614	3,68	390	3,28	348	388	H91
7	LINHART VLADIMIR	HATE 64	BEROUN	P	103	2,1	298	10457	3,80	397	3,31	346	436	H96
8	HOD DOL.HERMANICE	D.HERMANICE	ZDAR NAD SAZAVOU	P	136	2,3	298	10134	3,90	396	3,42	346	412	H94
9	ZEMAS AG, A.S.	MARTINICE	ZDAR NAD SAZAVOU	H	150	2,4	296	10224	4,04	413	3,36	344	421	H100
10	ZV HERMANSKY S.R.O.	SEMCICE	MLADA BOLESLAV	H	150	2,3	303	10384	3,53	367	3,30	343	419	H98
11	ZD PARTUTOVICE	PARTUTOVICE K1	PREROV	H	156	2,0	301	10556	3,69	389	3,23	341	415	H100
12	MALCINSKA A.S.	MALCIN 1	HAVLICKUV BROD	P	175	2,6	298	9951	3,86	384	3,43	341	416	H99
13	AGRONOVA LOKET A.S.	BRZOTICE	BENESOV	H	121	2,2	300	10055	3,71	373	3,39	341	427	H99
14	STATEK DUBINKA, S.R.O	TREBIC-PODKLASTERI	TREBIC	C	114	3,9	290	9562	3,99	382	3,53	338	371	H59C21K19
15	I.ZAS CHORUSICE	CHORUSICE	MELNIK	H	172	2,2	300	10238	3,51	359	3,27	335	444	H99
16	ZD VELKY BERANOV	KOZLOV VKK	JIHLAVA	P	134	2,3	301	10040	3,63	364	3,33	334	418	H75C20
17	ZD SEDLEJOV	NEVCEHLE	JIHLAVA	H	131	2,0	300	9789	4,06	397	3,38	331	400	H100
18	ZD NOVA VES	NOVA VES	TABOR	H	144	1,9	301	9749	3,61	352	3,38	330	417	H94
19	BARBORA POLACKOVA	HOLE,	PRAHA-ZAPAD	H	134	1,9	299	9920	3,68	365	3,32	329	439	H100
20	ZD DUSEJOV, DRUZSTVO	HUBENOV	JIHLAVA	P	153	2,4	296	9811	3,89	382	3,35	328	417	H95
21	AGROS MIROVA S.R.O.	LHOTA SEMINOVA	JICIN	H	138	2,4	301	9866	3,67	362	3,33	328	409	H87
22	HRANICKO A.S.	STRITEZ NAD LUD.	PREROV	H	161	2,1	301	10160	3,34	340	3,23	328	417	H97
23	DRUZSTVO ZAGRA	KYJOVICE	OPAVA	H	162	2,0	298	9931	3,69	367	3,28	326	404	H92
24	ZD KRASNA VES	KRASNA VES	MLADA BOLESLAV	H	168	2,2	294	9496	3,82	362	3,43	326	407	H92
25	BRODSKY JIRI ING.	NEHVIZDY	PRAHA-VYCHOD	H	106	2,0	299	9757	3,46	337	3,34	326	432	H96
26	AGROZEA, SPOL.S R.O.	HLUCIN	OPAVA	H	141	2,2	302	9764	3,75	366	3,32	324	444	H100
27	ZS TERRIS, A.S.	BUDETSKO	PROSTEJOV	H	136	2,1	298	10136	3,93	399	3,18	323	459	H100
28	TVRDN KAREL	NEMETICE	PREROV	H	118	2,6	297	9604	3,44	330	3,37	323	433	H89
29	ZP OTICE, A.S.	UHLIROV SCH	OPAVA	H	200	1,6	301	9769	3,71	362	3,30	322	431	H100
30	ZOD NEMCICE N/H., DR.	NEMCICE IV	PROSTEJOV	C	195	2,2	298	8821	4,05	358	3,65	322	379	R78K20
31	HOLSTEIN DAIRY FARMS	SPANOV	DOMAZLICE	H	122	2,3	300	9626	3,93	378	3,34	321	397	H98
32	ZEMAS AG, A.S.	VIDEN	ZDAR NAD SAZAVOU	H	198	2,0	298	9487	4,13	392	3,37	320	416	H100
33	SENECO SP.SRO POLNA	HRBOV	JIHLAVA	H	196	2,4	301	9549	3,98	380	3,36	320	403	H99
34	VIT JOSEF	CEMINY	PLZEN-SEVER	H	110	2,2	299	9862	3,58	353	3,25	320	429	H93
35	ZD KLAPY	KLAPY VKK	LITOMERICE	H	183	2,3	303	9697	3,96	384	3,28	318	403	H96N02
36	DZS STRUHAROV A.S.	MILOVANICE	BENESOV	P	184	2,0	294	9238	3,78	349	3,44	318	370	H99
37	VUZV UHRINEVES	UHRINEVES - NETLUKY	PRAHA-ZAPAD	H	128	2,4	300	9763	3,54	346	3,26	318	419	H100
38	TYNICE S.R.O.	SVATBIN I	KOLIN	H	162	1,7	297	9241	3,67	340	3,44	318	425	H96
39	PROTECO AGRO S.R.O.	OHARE	KOLIN	H	124	2,2	294	9317	3,39	316	3,41	318	398	H89
40	TREMOSENSKA A.S.	CESKA BRIZA-VOLNA	PLZEN-SEVER	H	168	2,3	301	9447	3,77	356	3,35	317	446	H100
41	ZOD SEDLISTE	SEDLISTE	SVITAVY	P	180	2,3	295	9045	3,81	345	3,50	317	382	H74R24
42	ZEOS KAMENICE S.R.O.	KAMENICKA	JIHLAVA	Q	199	2,4	298	9397	3,90	366	3,36	316	398	H71C24
43	AGROTECH, SPOL.S R.O.	LHOTA	VSETIN	H	121	2,1	302	9916	3,44	341	3,18	316	445	H100
44	KRALOVICKA ZEM. A.S.	ZEBNICE I	PLZEN-SEVER	H	151	2,3	302	9488	3,55	337	3,33	316	422	H98
45	FARMA CIHAN S.R.O.	CIHAN	KLATOVY	P	122	2,0	298	9322	4,00	373	3,38	315	449	H87
46	ZD VRAHOVICE	VRAHOVICE-DOJNICE	PROSTEJOV	H	164	2,2	300	9085	3,93	357	3,47	315	431	H100
47	DRUZSTVO AGROCHMEL	KNEZEVES NK	RAKOVNIK	H	192	2,7	289	9573	3,62	347	3,29	315	409	H99
48	ZD BRLOH	BRLOH-VKK	CESKY KRUMLOV	H	180	2,1	299	9251	3,85	356	3,39	314	418	H98
49	SKALAGRO, A.S.	ZAMRSKY	PREROV	P	116	2,5	295	9341	3,65	341	3,36	314	402	H98
50	FOMAS, S.R.O.	SPALENEC	DOMAZLICE	P	195	2,2	292	9212	3,67	338	3,41	314	401	R62H28

SEZNAM STAJI S VYNIKAJICI UZITKOVOSTI ZA UKONCENE LAKTACE VSECH KRAV

101 az 200 laktaci

PORADI STAJE	CHOVATEL STAJE	STAJ	STREDISKO	ZAPIS DO PK	POCET LAKTACI	PRUM. POR.	LAKT. DNY	MLEKO KG	TUK %	TUK KG	BLK %	BLK KG	MEZI DOBI	PREVAZ. PLEMENO
51	ZAS MEZIHAJI A.S.	KNEZICE	NYMBURK	H	142	2,3	298	9268	4,00	371	3,35	310	407	H81
52	ZD MORASICE	UJEZDEC C	SVITAVY	C	108	3,3	293	8893	4,00	356	3,48	310	414	C100
53	ZF BILEK S.R.O.	BUDIHOSTICE-KRAVIN	KLADNO	H	128	2,1	302	9544	3,70	353	3,25	310	436	H100
54	ZP MIKULCICE A.S.	NESYT	HODONIN	H	177	2,2	301	8757	3,80	333	3,54	310	442	H100
55	PIVKOVICE A.S.	BILSKO	STRAKONICE	P	114	2,5	292	8986	3,65	328	3,45	310	393	H72K24
56	AGRO SOKOLEC, A.S.	SOKOLEC NS	NYMBURK	C	136	1,9	302	9275	3,73	346	3,33	309	445	H83K14
57	FARMA POUR S.R.O.	RUSEK	HRADec KRALOVE	P	106	2,3	292	9003	3,70	333	3,43	309	412	H75R15
58	ZEOS-L-SRO-LITKOVICE	STITNE IV	PELHRIMOV	H	179	2,6	300	9153	4,05	371	3,36	308	408	H96
59	ZD OLSAVA	SEHRADICE	ZLIN	H	196	2,2	300	9079	4,25	385	3,38	307	412	H99
60	AGROZIV SDRUZ.ZEM.	TASNOVICE	DOMAZLICE	H	143	2,1	299	8978	3,89	349	3,42	307	487	H78
61	ZD "VYSOCINA" ZELIV	ZELIV-CESTR	PELHRIMOV	P	102	2,7	300	8789	3,79	333	3,50	307	382	C70H19
62	AGROSEV SPOL. S R.O.	CERVENA RECICE IV	PELHRIMOV	H	186	2,1	296	9232	3,63	335	3,32	306	398	H97
63	PATRIA KOBYLI,A.S.	KOBYLI	BRECLAV	H	175	2,0	299	9104	3,66	333	3,36	306	457	H100
64	TEGRO SPOL. S R.O.	TESENOV	PELHRIMOV	H	112	2,6	296	9019	3,89	350	3,38	305	385	H97
65	AGRONOVA RAT. HORY	VRESCE KRAVIN	BENESOV	H	162	2,2	301	9115	3,44	314	3,34	304	409	H67K17
66	NIVA, A.S.	BREZI	ZDAR NAD SAZAVOU	H	148	2,5	295	9244	3,82	353	3,28	303	418	H92
67	KLADRUBSKA A.S.	SKOMELNO	ROKYCANY	H	133	2,1	299	9233	3,73	345	3,28	303	477	H99
68	ZD MOSTEK	SRUBY VK	USTI NAD ORLICI	P	182	2,2	296	8889	3,82	340	3,40	303	404	H80C14
69	AGROLIP A.S. LIPOV	LIPOV	HODONIN	H	184	2,0	300	9263	3,65	338	3,27	303	419	H99
70	ZD ZAHORI	SOBECHLEBY KSP	PREROV	P	164	2,5	297	9355	3,57	334	3,24	303	426	H93
71	ZDV NYROV	ZABLUDOV	BLANSKO	H	132	2,1	293	8787	3,72	327	3,44	303	398	H71C23
72	HOD BREZEJC	LHOTKY	ZDAR NAD SAZAVOU	H	196	2,5	302	8752	3,63	317	3,46	303	405	H85K13
73	ZEM.VYR.MILKNATUR AS	LINE	PLZEN-SEVER	H	158	2,2	303	8904	3,57	318	3,39	302	424	H100
74	AGRO PRESTAVLKY A.S.	PRESTAVLKY-FARMA	BENESOV	H	163	1,9	300	8920	4,12	368	3,38	301	414	H94
75	ZD BACKOV	ZBOZI	HAVLICKUV BROD	H	132	2,4	300	8897	3,88	345	3,39	301	414	H95
76	ZD BISKUPICE	BISKUPICE-KRAVIN	TREBIC	H	127	2,2	299	8950	3,67	328	3,36	301	416	H76C21
77	AGRO LIBOMERICE A.S.	LIBOMERICE	CHRUDIM	C	145	2,1	295	8398	3,74	314	3,59	301	383	C100
78	ZD "PODKLETAN"KREMZE	KRASETIN	CESKY KRUMLOV	Q	150	2,4	296	8866	3,99	354	3,38	300	426	H97
79	NEVLACIL ONDREJ	VELIKA VES	PRAHA-VYCHOD	-	115	2,9	302	8738	4,25	372	3,41	298	433	H47C25K23
80	ASTUR STRASKOV A.S.	RACINEVES	LITOMERICE	P	164	2,1	298	8896	3,99	355	3,35	298	399	H90
81	SENECO SP.SRO POLNA	POLNA B	JIHLAVA	H	132	2,1	296	8886	3,83	341	3,35	298	409	H99
82	AGROSPOL VOD	BUBOVICE	PRIBRAM	P	186	2,4	299	8300	3,91	325	3,59	298	394	C82
83	AGROSPOL VOD	HUDCICE	PRIBRAM	P	171	2,1	297	8358	3,87	323	3,57	298	424	H57C21R16
84	MORAVAN, A.S.	PETRVALD K202	NOVY JICIN	H	156	2,9	297	9014	4,03	363	3,29	297	423	H97
85	ZD TREBONIN	TREBONIN NK I	CESKY KRUMLOV	P	186	2,4	301	8924	3,80	339	3,33	297	418	H81C19
86	ZEM.SPOL. SLAPY A.S.	LOM - VKK	TABOR	H	161	2,1	298	8911	3,79	338	3,33	297	434	H83K15
87	ALA A.S. REPNIKY	REPNIKY IV	CHRUDIM	C	177	2,8	292	8197	4,02	330	3,60	296	391	C98
88	ZD DOL.HORICE	KLOUZOVICE-ROBOT H1	TABOR	H	162	1,6	298	8921	3,72	332	3,31	295	385	H88
89	ZOD SKRYJE	SIRAKOVICE	HAVLICKUV BROD	H	147	2,4	303	9013	3,49	315	3,28	295	452	H97
90	VESA VELHARTICE,A.S.	VELHARTICE	KLATOVY	P	124	2,6	299	8349	3,96	331	3,52	294	397	C77H23
91	ZD VELKY BERANOV	VKK-VEL.BERANOV	JIHLAVA	C	179	2,7	290	8247	3,99	329	3,55	293	376	C98
92	ZEVYP S.R.O.	KLADRUBY	TACHOV	H	147	2,2	297	8837	3,90	344	3,31	292	388	H90
93	ZOD ROZNOVSKO	HAZOVICE	VSETIN	H	101	2,5	304	8804	3,95	347	3,31	291	435	H82R18
94	VYSOCINA D.HRACHOVIC	DOL. HRACHOVICE	TABOR	H	142	2,3	300	8892	3,72	331	3,27	291	390	H74K18
95	AGROCHOV DYNIN DRUZS	BOSILEC	CESKE BUDEJOVICE	P	179	2,2	298	8657	3,90	338	3,35	290	416	H90
96	ZD DLOUHA LHOTA	DLOUHA LHOTA VKK	PRIBRAM	P	196	2,6	298	8182	4,09	335	3,54	290	418	C68H31
97	ZIHEL'SKY STATEK, AS.	ZIHLE NK II	PLZEN-SEVER	P	123	2,2	298	8430	3,92	330	3,44	290	423	C55H38
98	AGROSPOL HOSTOVICE	NOVY KRAVIN	PARDUBICE	H	143	2,3	300	8610	3,44	296	3,37	290	406	H63K34
99	DUBICKA ZEMEDEL.A.S.	LUKAVICE 174	SUMPERK	H	161	2,1	293	9068	3,69	334	3,19	289	465	H98
100	ZENISKOVA MARGITA	MIRKOV	DOMAZLICE	H	161	2,1	300	8262	4,05	334	3,50	289	422	H58R34

SEZNAM STAJI S VYNIKAJICI UZITKOVOSTI ZA UKONCENE LAKTACE VSECH KRAV

101 az 200 laktaci

PORADI STAJE	CHOVATEL	STAJ	STREDISKO	ZAPIS DO PK	POCET LAKTACI	PRUM. POR.	LAKT. DNY	MLEKO KG	TUK %	TUK KG	BLK %	BLK KG	MEZI DOBI	PREVAZ. PLEMENO
101	ZD DOL.HORICE	PORIN	TABOR	P	167	2,6	299	8333	3,49	291	3,47	289	409	C80
102	ZD PNOVICE	PNOVICE VKK	PRIBRAM	H	185	2,6	298	8273	4,03	333	3,48	288	413	H94
103	ZOD CERNOTIN	CERNOTIN	PREROV	P	112	1,9	302	8769	3,77	331	3,29	288	450	H99
104	ZOD AGRO DL. LOUCKA	DLOUHA LOUCKA VKK	OLOMOUC	H	194	2,2	297	8716	3,74	326	3,31	288	400	H99
105	ZS DEVET KRIZU, A.S.	DOMASOV-KU,UE	BRNO-VENKOV	P	165	2,2	293	8559	3,80	326	3,35	287	399	H94N01
106	AGROKAT SPOL. S R.O.	KATOVICE-BOX	STRAKONICE	P	183	2,4	288	8249	3,80	313	3,48	287	393	H67C24
107	KLAS A.S.	CIHOST	HAVLICKUV BROD	C	197	2,6	293	8261	3,91	323	3,47	286	371	C98
108	BROZ MIROSLAV	RADNOV 38	HAVLICKUV BROD	P	173	2,0	295	8143	4,16	339	3,50	285	383	H35C30R17
109	ZD SKALKA LIPI	LIPI- PRIBYL	CESKE BUDEJOVICE	P	148	1,8	297	8205	3,83	314	3,47	285	452	C53H45
110	ZD LIBIN	LIBIN 6R	CESKE BUDEJOVICE	C	142	2,1	289	7958	3,82	304	3,58	285	365	C90
111	AGROPROVODOV A.S.	PROVODOV	NACHOD	C	110	2,8	296	8193	3,80	311	3,46	284	398	C95
112	ZD DOBRA VODA	DOBRA VODA K 174	JICIN	C	174	2,6	297	8286	3,70	306	3,43	284	380	C98
113	ZEM.DRUZST. KOROLUPY	KOROLUPY	ZNOJMO	P	191	2,5	301	8423	3,90	328	3,36	283	405	H95
114	ZOD DEJAS	DZBEL	PROSTEJOV	C	131	2,5	289	7914	4,02	318	3,57	283	391	C88
115	ZEА - LAND, S.R.O.	ZERNOV 500	SEMILY	H	184	2,5	301	8708	3,38	294	3,25	283	412	H100
116	ZD KRIZOVATKA	KRIZOVATKA	CHEB	P	140	1,9	300	8071	4,27	345	3,48	281	465	R81H16
117	ZS CERCHOV A.S.	POSTREKOV	DOMAZLICE	P	135	2,1	293	8093	4,03	326	3,47	281	391	R43H38K13
118	ZD SEBRANICE	SVITAVKA VK	BLANSKO	H	111	1,9	299	8815	3,65	321	3,19	281	426	H96
119	ZOD CHOUSTNIK	BUDISLAV	TABOR	P	145	2,0	302	7991	3,61	288	3,52	281	427	H57C39
120	ZD VELKA LOSENICE	MALA LOSENICE-KU	ZDAR NAD SAZAVOU	C	146	2,8	294	7810	4,21	329	3,58	280	383	C100
121	AGROJILM S.R.O.	JILEMNICE	SEMILY	C	194	2,7	296	8042	4,35	350	3,47	279	376	C100
122	SIXTA PAVEL	TUHAN	CESKA LIPA	H	183	2,2	297	8514	3,88	331	3,28	279	410	H96
123	ZD VODNANY	PRAZAK	STRAKONICE	C	121	2,6	294	7630	4,22	322	3,65	279	378	C87K12
124	POZEP S.R.O.	OTOV	DOMAZLICE	H	146	2,2	297	7813	4,03	315	3,57	279	414	H62R36
125	VOD SIDLEM V KAMENE	DOBRA VODA U K.	PELHRIMOV	P	115	2,3	297	7776	3,99	310	3,59	279	406	C96
126	DV AGRO MALINOVA	MALINOVA	RAKOVNIK	C	156	3,1	295	7703	4,19	323	3,61	278	410	C97J01
127	AG-PRODUKT A.S.	NEZBAVETICE	PLZEN-JIH	P	192	2,5	300	8054	3,87	312	3,46	278	410	C72H23
128	ZD PRICHOVICE	RADKOVICE	PLZEN-JIH	P	163	2,2	293	7864	3,98	313	3,52	277	397	R43H28K23
129	ZD RATIBOR	RATIBOR- NK	JINDRICHUV HRADEC	P	177	2,6	298	7782	3,99	310	3,56	277	398	C64H30
130	ZD HOSIN	HOSIN	CESKE BUDEJOVICE	H	123	2,0	301	8408	3,94	331	3,28	276	444	H98
131	ZOD CICENICE	UJEZDEC	STRAKONICE	P	149	2,6	303	7721	4,09	315	3,56	275	414	C90
132	ZD OSTAS	ZDAR -ZASTAVKA	NACHOD	P	105	2,7	302	7998	3,75	300	3,44	275	414	H91
133	ZEM.DRUZSTVO KOKORY	KOKORY K 174	PREROV	P	194	1,9	288	8238	3,79	312	3,32	274	390	H82
134	ROL.DRUZSTVO KROUNA	KROUNA K174	CHRUDIM	C	158	3,0	298	7978	3,89	310	3,44	274	379	C100
135	ZOD PORUBA	PORUBA HS 1	NOVY JICIN	-	158	2,0	285	8224	3,73	307	3,33	274	393	H92
136	ZVOD SMETANOVA LHOTA	SMET LHOTA II	PISEK	C	191	2,4	286	7774	3,94	306	3,52	274	384	C100
137	ZD MOJNE	MOJNE I	CESKY KRUMLOV	P	157	2,3	299	8095	4,17	338	3,37	273	448	H66C33
138	ZEPO PODMOKY S.R.O.	PODMOKY	NYMBURK	C	106	2,7	298	7776	4,00	311	3,51	273	407	C56H42
139	ZS RADIM A.S.	SOBERAZ VS	JICIN	H	151	2,4	301	8574	3,82	327	3,18	272	424	H94
140	ZD BUDISKOVICE	BUDISKOVICE-VKK	JINDRICHUV HRADEC	I	162	1,8	296	7836	4,02	315	3,47	272	443	H35K27C24
141	O.K.V. DESNA S.R.O.	NOVE SADY U PISECNEH	TREBIC	H	151	1,6	299	8138	3,75	305	3,34	272	404	H98
142	DS AGRO LIBSTAT S.R.	LIBSTAT	SEMILY	C	105	3,1	296	7684	3,99	306	3,53	271	397	C98
143	ZD MLADOTICE	CHRASTOVICE	PLZEN-SEVER	H	129	1,7	296	7928	3,85	305	3,41	270	441	H90
144	STR.ZEM.SKOLA PISEK	DOBESICE-KRAVIN	PISEK	C	158	2,4	295	7470	3,97	297	3,61	270	369	C91N02
145	ZD RENOY-DETRICHOV	RENOY VKK	OLOMOUC	H	104	2,4	298	8221	3,33	274	3,28	270	413	H100
146	EPIGONA SRO LEDENICE	LEDENICE	CESKE BUDEJOVICE	H	104	2,2	296	8048	4,00	322	3,34	269	382	H54C46
147	KOOPRODUKT A.S.	SLOVENICE	CESKE BUDEJOVICE	C	141	2,7	294	7882	4,08	321	3,42	269	390	C99
148	SKUTIL KAREL ING.	PILNIKOV 291	TRUTNOV	P	105	2,2	303	7781	3,97	309	3,46	269	411	C73H13K13
149	STAGRA-SPOL.S R.O.	SKRYCHOV	JINDRICHUV HRADEC	H	106	2,2	298	7571	4,02	304	3,56	269	381	C72H24
150	AZOS SP.SRO ZAKRANY	ZAKRANY	BRNO-VENKOV	C	110	2,7	292	7864	3,73	293	3,42	269	389	C100

SEZNAM STAJI S VYNIKAJICI UZITKOVOSTI ZA UKONCENE LAKTACE VSECH KRAV

201 az 300 laktaci

PORADI STAJE	CHOVATEL	STAJ	STREDISKO	ZAPIS DO PK	POCET LAKTACI	PRUM. POR.	LAKT. DNY	MLEKO KG	TUK %	TUK KG	BLK %	BLK KG	MEZI DOBI	PREVAZ. PLEMENO
1	AGRODRUZSTVO ZAHORI	OSLOV NK	PISEK	P	267	2,3	303	11817	3,59	425	3,32	392	434	H100
2	VALASSKE ZOD, DRUZST.	ZASOVA K 1	VSETIN	H	275	2,3	296	11377	3,96	450	3,38	384	393	H99
3	ZD DOLANY	SLATINA K 174	NACHOD	P	251	2,8	299	11124	3,76	418	3,43	381	394	H92
4	ZP KEBLOV, A.S.	MNICOVICE	BENESOV	H	277	2,1	303	11347	3,47	394	3,34	379	400	H99
5	VOD ZDISLAVICE	ZDISLAVICE H	BENESOV	H	279	2,0	303	11211	3,85	432	3,29	369	421	H99
6	BOHACKOVA NADEZDA	NAKLOV	PLZEN-SEVER	H	215	2,2	302	10866	3,85	419	3,39	368	435	H99
7	AGRO CHOMUTICE A.S.	TRTENICE	JICIN	H	257	2,4	301	10949	3,94	431	3,35	367	409	H99
8	SELEKTA PACOV, A.S.	PACOV	PELHRIMOV	H	239	2,0	300	10681	3,57	381	3,43	367	403	H99
9	VALASSKE ZOD, DRUZST.	STRITEZ NAD BECVOU K	VSETIN	H	265	2,5	296	10918	3,93	429	3,35	366	391	H99
10	SOLMILK A.S.	OLESNA K300	HAVLICKUV BROD	H	266	2,1	298	10843	3,61	391	3,35	363	393	H100
11	ZEMAX SITBORICE, A.S.	SITBORICE	BRECLAV	H	235	2,3	302	11164	3,32	371	3,24	362	417	H99
12	AGROSPOL M.VOZICE AS	HLASIVO	TABOR	H	297	2,1	301	10919	3,53	385	3,28	358	394	H95
13	ZD "KRIZANOVSKO"	KRIZANOV SK	ZDAR NAD SAZAVOU	H	268	2,0	302	10474	3,92	411	3,40	356	397	H99
14	ZDV VESELKA	TICHONICE	BENESOV	H	241	2,1	300	10898	3,64	397	3,25	354	447	H99
15	ZEPO BELOHRAD A.S.	DOLNI NOVA VES I	JICIN	P	297	2,4	300	10453	3,63	380	3,37	353	408	H99
16	ZD HNOJICE	HNOJICE VKK	OLOMOUC	P	218	2,1	297	10241	3,92	402	3,40	349	428	H94
17	STAGRA-SPOL.S R.O.	HERMANEC-VOLNA	JINDRICHUV HRADEC H	232	2,1	302	10257	3,75	385	3,40	349	368	H99	
18	AGRO PERTOLTICE, A.S.	NOVY SAMECHOV	KUTNA HORA	H	203	2,1	304	10883	3,52	383	3,21	349	401	H98
19	ZD DOLNI UJEZD	LITOMYSL VKK	SVITAVY	P	227	2,0	294	10510	3,88	407	3,31	348	401	H97
20	ZEAS PODORLICKO	BILY UJEZD K212	RYCHNOV NAD KNEZ.	P	238	1,9	300	10159	3,51	357	3,42	348	405	H92
21	AGRIA OBRATAN ZOD	CETORAZ,	PELHRIMOV	H	272	2,0	299	10097	3,93	397	3,43	347	415	H97
22	AGROS VY-DEDICE A.S.	OPATOVICE	VYSKOV	H	222	2,3	299	10469	3,74	392	3,32	347	445	H99
23	ZD SLOUPNICE	RETOVA	USTI NAD ORLICI	P	259	2,0	292	10313	3,46	357	3,36	347	394	H99
24	ZD LUSTENICE	LUSTENICE	MLADA BOLESLAV	H	256	2,2	301	10423	3,60	376	3,31	345	422	H100
25	ZP HOSPRIZ, A.S.	HOSPRIZ	JINDRICHUV HRADEC P	233	2,2	297	10249	3,64	373	3,37	345	409	H87K12	
26	OSICKA VACLAV MVDR.	CERVENKA, NOVY DVUR	OLOMOUC	S	287	2,3	295	10053	3,79	381	3,41	343	388	H98
27	ZEMEDELSKA A.S. LIPA	LIPA	HAVLICKUV BROD	P	201	2,2	297	10068	3,75	378	3,41	343	400	H98
28	ZD NOVOSEDLY	VOLENICE VBJ	STRAKONICE	P	238	2,3	299	9785	4,05	396	3,47	340	400	H96
29	ZD OLBRAMKOSTEL	OLBRAMKOSTEL VKK	ZNOJMO	H	231	2,0	299	10323	3,70	382	3,28	339	428	H100
30	AGRA H.DUNAJOVICE AS	TVORIHRAZ	ZNOJMO	P	210	2,2	303	9953	3,66	364	3,41	339	409	H78C19
31	ZOD ONOMYSL	NEPOMERICE VS	KUTNA HORA	P	291	2,6	298	9783	3,92	384	3,42	335	421	R72H27
32	FARMA SOUSEDovice S.	SOUSEDovice-AUTOMAT	STRAKONICE	H	238	2,1	294	9762	3,91	382	3,43	335	396	H97
33	SVIZELA JOSEF	VELKY ORECHOV-VOLNA	ZLIN	P	218	2,4	304	10361	3,66	379	3,24	335	445	H100
34	MECLOVSKA ZEMEDEL.AS	BREZI	DOMAZLICE	P	282	1,9	302	9593	3,88	372	3,49	335	407	R66H33
35	ZD SEDLEJOV	SEDLEJOV-VKK	JIHLAVA	P	234	2,1	294	10158	4,23	430	3,29	334	422	H98
36	VSEZEP S.R.O.HAJEK	VSERUBY	DOMAZLICE	H	201	2,2	299	9245	4,20	389	3,61	334	376	R78H15
37	ZS KOSOVA HORA A.S.	KAMENICE	PRIBRAM	P	258	2,1	298	9977	3,89	388	3,35	334	411	H94
38	TROUBECKA HOSPOD.A.S	TROUBKY	OLOMOUC	P	273	2,5	298	10333	3,61	373	3,21	332	400	H100
39	OSIVA A.S.	POHLED	HAVLICKUV BROD	H	248	2,3	292	9631	4,15	400	3,44	331	392	H99
40	ZERA RAJEC A.S.	RAJEC	BLANSKO	H	260	2,6	299	9932	3,95	392	3,32	330	416	H99
41	ZOD HORICE	KOBEROVICE	PELHRIMOV	P	297	2,2	298	9800	3,89	381	3,37	330	400	H68R24
42	ZP OTICE, A.S.	UHLIROV SCH 1 K 202	OPAVA	H	215	1,7	301	10008	3,73	374	3,30	330	433	H100
43	ZOD MRAKOV	TLUMACOV	DOMAZLICE	H	202	2,1	298	10102	3,82	386	3,26	329	394	H99
44	AGRODRUZSTVO ZABREH	ROVENSKO 174	SUMPERK	H	288	2,0	289	9793	3,94	386	3,36	329	391	H97
45	1.JIHOCESKA ZEM.A.S.	H.STROPNICE VKK	CESKE BUDEJOVICE	H	292	2,0	295	10021	3,73	373	3,28	329	414	H98
46	ZEMKO KOZLI A.S.	HNEVKOVICE	HAVLICKUV BROD	P	226	2,4	299	9616	3,83	368	3,41	328	390	H100
47	PESTITEL STRATOV A.S	MILOVICE	NYMBURK	H	278	2,2	300	9786	3,89	381	3,34	327	414	H100
48	ZD NOVOSEDLY	NOVOSEDLY VKK	STRAKONICE	P	271	2,0	296	9533	3,92	374	3,43	327	411	H91
49	ZOD BOZEJOV	BOZEJOV NKP-KRAVY	PELHRIMOV	H	274	2,3	301	10132	3,58	362	3,23	327	404	H99
50	ZOD HORICE	HORICE	PELHRIMOV	P	289	1,8	300	9487	3,95	374	3,44	326	403	H63R21

SEZNAM STAJI S VYNIKAJICI UZITKOVOSTI ZA UKONCENE LAKTACE VSECH KRAV

301 az 500 laktaci

PORADI STAJE	CHOVATEL	STAJ	STREDISKO	ZAPIS DO PK	POCET LAKTACI	PRUM. POR.	LAKT. DNY	MLEKO KG	TUK %	TUK KG	BLK %	BLK KG	MEZI DOBI	PREVAZ. PLEMENO
1	ZEAS, A.S.S.	HRADISTE BROZANY	PARDUBICE	H	465	2,2	302	11858	3,80	450	3,40	403	406	H92
2	OSEVA A.S.	CHRUDIM VKK KOCI	CHRUDIM	H	399	2,1	302	12075	3,73	451	3,29	397	410	H91
3	AGRODRUZSTVO ZAHORI	TRESEN	PISEK	H	494	2,1	302	11757	3,65	429	3,35	394	425	H100
4	ZD CECHTICE	CECHTICE - HOLSTYN	BENESOV	P	415	2,0	297	12177	3,46	421	3,22	392	410	H98
5	ZP OSTROV,A.S.	OSTROV	ZDAR NAD SAZAVOU	P	478	2,4	300	11843	3,59	425	3,30	391	396	H99
6	ROLNICKA A.S.	KRALIKY PETROVICE	HRADEC KRALOVE	P	487	2,2	301	11876	3,69	438	3,25	386	400	H98
7	AGRODRUZ. VYSETICE	VYSETICE	TABOR	I	316	2,0	302	11586	3,62	419	3,31	383	433	H100
8	ZS SLOVEC A.S.	SLOVEC	NYMBURK	H	423	2,2	301	11361	3,50	397	3,34	379	448	H99
9	ROZVODI CERNOV S.R.O	CERNOV VKK	PELHRIMOV	H	464	2,2	302	11582	3,91	453	3,24	376	399	H100
10	ZD ROSTYN V HODICICH	VKK HODICE	JIHLAVA	H	364	2,3	299	10956	3,98	436	3,42	374	392	H100
11	AGRO VNOROVY, A.S.	VNOROVY	TREBIC	H	340	2,2	298	11107	3,96	440	3,35	372	392	R52H48
12	AGROPODNIK KOSETICE	KOSETICE	PELHRIMOV	H	434	2,3	302	11243	3,90	438	3,31	372	403	H100
13	VOS ZEMEDELUC,A.S.	V.OPATOVICE-UHRICE H	BLANSKO	H	339	2,2	297	11235	3,67	413	3,31	372	436	H100
14	AGROPODNIK KOSETICE	CHYSNA II	PELHRIMOV	H	318	2,7	303	11368	4,00	454	3,27	371	421	H100
15	ZEM,A.S. NOVY BYDZOV	NEPOLISY MF	HRADEC KRALOVE	P	428	2,3	300	10995	3,90	428	3,36	370	388	H97
16	ZOD LESNA	PERNA VKK	VSETIN	H	313	1,9	300	10869	3,88	422	3,40	369	431	H99
17	ZD DOLNI UJEZD	OSIK VKK	SVITAVY	P	480	2,2	297	10644	3,94	420	3,46	369	384	H98
18	MORAVSKA ZEMEDELSKA	PROSENICE	PREROV	H	494	2,3	302	11088	3,51	389	3,30	366	412	H99
19	KARSIT AGRO, A.S.	HRIBOJEDY	TRUTNOV	H	461	2,0	302	11402	3,71	423	3,19	364	392	H98
20	AGRAS ZELATOVICE,A.S	ZELATOVICE VKK 1	PREROV	H	441	1,9	299	10918	3,66	399	3,33	364	458	H98
21	DRUZSTVO VYSOCINA	ARNOLEC	JIHLAVA	H	457	2,4	299	10618	4,06	432	3,40	361	424	H96
22	ZD ROSTYN V HODICICH	VKK RUZENA	JIHLAVA	H	332	2,3	298	10568	4,00	423	3,42	361	384	H100
23	OD SOBESICE	SOBESICE	KLATOVY	P	358	2,2	302	10689	3,84	411	3,37	361	410	H95
24	RYCHOLKA S.R.O.	CHOUSTNIK.HRADISTE	TRUTNOV	H	401	2,1	303	11260	3,60	406	3,20	360	400	H100
25	DVPM SLAVIKOV	SLAVIKOV VKK,KU,INS	HAVLICKUV BROD	H	350	2,1	300	10752	3,38	364	3,33	358	428	H97
26	AGRIMEX S.R.O.	BRUMOVICE K100	OPAVA	P	356	2,1	301	10645	3,57	380	3,35	356	417	H100
27	AGRODAM HOREPNIK, S.	HOREPNIK	PELHRIMOV	H	306	2,6	302	10715	3,88	416	3,31	355	431	H99
28	MESPOL MEDLOV, A.S.	MEDLOV VKK	OLOMOUC	H	397	2,1	294	10679	3,72	397	3,30	353	407	H99
29	DS AGROS,A.S.	NETIN	ZDAR NAD SAZAVOU	H	377	2,5	302	10372	3,80	394	3,40	353	397	H100
30	AGRO PODLESI A.S.	CERVENE JANOVICE	KUTNA HORA	P	476	2,3	300	10302	3,51	361	3,43	353	377	H53K30C18
501 a vice laktaci														
1	ZS OSTRETIN A.S.	OSTRETIN-NK	PARDUBICE	H	524	2,5	301	12506	3,65	457	3,41	426	409	H100
2	AGRAS BOHDALOV, A.S.	BOHDALOV VKK	ZDAR NAD SAZAVOU	H	726	2,5	296	12603	3,57	450	3,30	416	393	H99
3	ZERAS A.S .	RADOSTIN	ZDAR NAD SAZAVOU	H	659	2,2	301	11803	3,51	414	3,38	398	386	H100
4	ZERAS A.S .	PAVLOV	ZDAR NAD SAZAVOU	H	681	2,3	297	11640	3,37	393	3,37	392	393	H100
5	AGRO POSAZAVI, A.S.	VADIN	HAVLICKUV BROD	H	548	2,4	297	11902	3,43	408	3,27	389	411	H100
6	AGRO JESENICE A.S.	HODKOVICE	PRAHA-ZAPAD	H	987	2,3	301	11583	3,60	417	3,33	386	399	H96
7	ZDV NOVOVESELSKO	NOVE VESELI	ZDAR NAD SAZAVOU	H	747	2,8	298	11679	3,69	431	3,24	378	401	H99
8	AGRODRUZSTVO KLAS	DOLANY VKK	PARDUBICE	H	591	2,1	301	11177	3,58	400	3,36	375	402	H99
9	NETIS A.S.	JABLUNKOV VKK	FRYDEK-MISTEK	H	620	2,1	300	11543	3,62	418	3,23	373	402	H100
10	ZOD BRNISTE	VELKY GRUNOV VKK	CESKA LIPA	H	617	2,1	302	11319	3,85	436	3,26	369	385	H100
11	AGRO PODLESI A.S.	BAHNO	KUTNA HORA	P	505	2,1	301	10861	3,51	381	3,39	368	400	H67R31
12	LUKA,A.S.	VYS.STUDNICE VKK	JIHLAVA	H	610	2,1	301	11368	3,62	411	3,23	367	408	H98
13	ZD BRTNICE	UHRINOVICE VKK	JIHLAVA	H	804	2,3	301	11360	3,60	409	3,22	366	422	H98
14	DZV NOVA, A.S.	PETROVICE VKK	BENESOV	H	602	2,2	301	10714	3,81	408	3,36	360	404	H95
15	ZD KRASNA HORA A.S.	PETROVICE	PRIBRAM	P	608	2,5	301	11073	3,66	405	3,24	359	415	H100
16	AGROJECMINEK S.R.O.	CHROPYNE	KROMERIZ	H	899	2,0	301	11027	3,60	397	3,24	358	426	H99
17	MECLOVSKA ZEMEDEL.AS	VKK SRBY	DOMAZLICE	H	564	2,2	302	10417	3,83	399	3,41	355	406	H97
18	LIBINSKA AGRO S.R.O.	SUMVALD	OLOMOUC	H	1036	2,3	299	10586	3,68	390	3,35	355	407	H100
19	ZD DOLNI UJEZD	KABATOVES VKK	SVITAVY	P	691	1,9	295	10395	3,93	408	3,39	353	392	H99
20	ZD VSESTARY	CHLUM VKK	HRADEC KRALOVE	H	545	2,3	299	10294	3,72	382	3,43	353	405	H93

Seznam krav s vynikající užitkovostí za ukončené laktace
The Best Cows

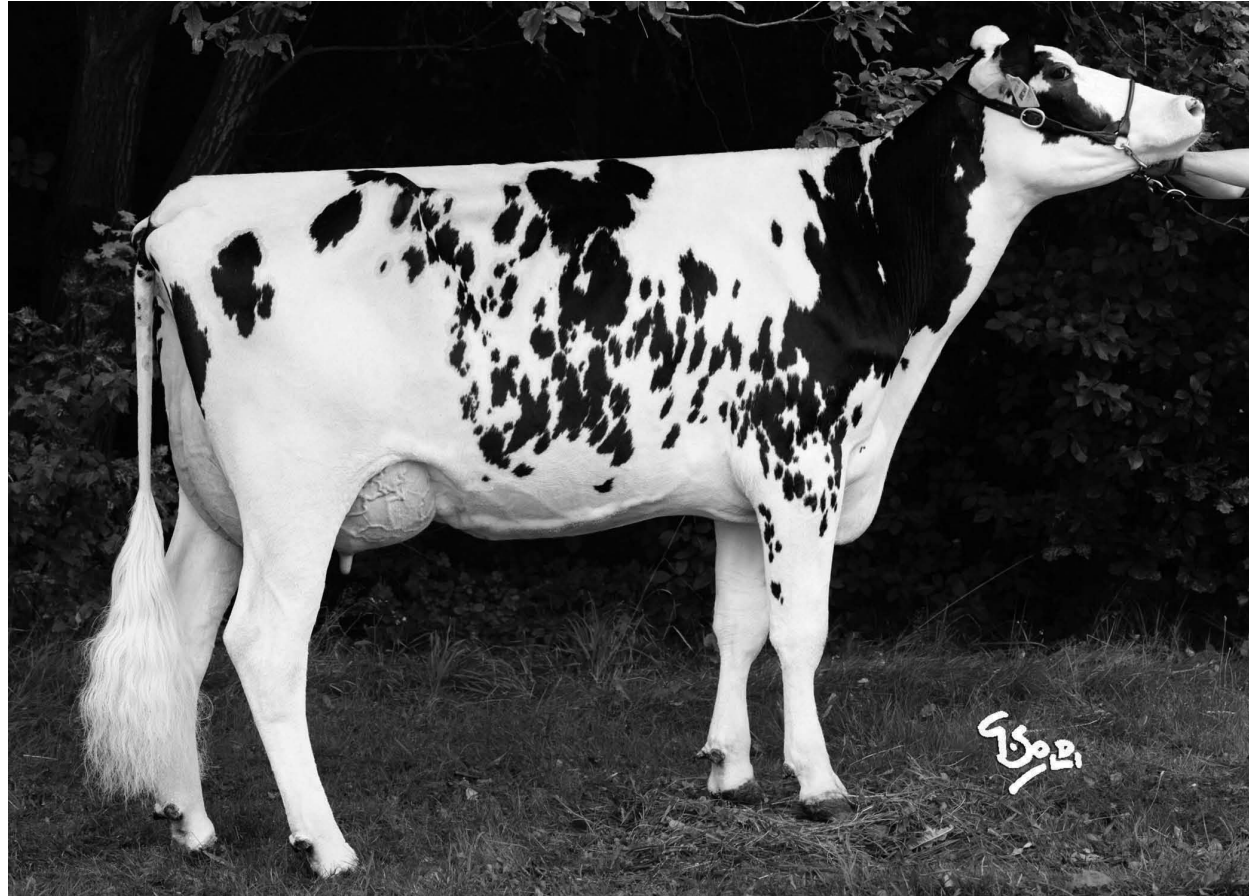

Dcera Northona NEA 955 Dobronin Nora, chov.: Dobrosev, a. s., Dobronín

Seznam krav s vynikající užitkovostí za ukončené laktace – vysvětlivky The Best Cows – Abbreviations

Pořadí – rank
Číslo krávy – number of cow
Zemědělský podnik – breeder
Stáj – city, farm
Středisko – region
Plemeno – breed
Otec – sire
Otec matky – sire of dam
Pořadí laktace – lact. record
Lakt. dny – days of lactation
Mléko kg – milk in kg
Tuk % - fat in %
Tuk kg – fat in kg
Blk % - protein in %

Blk kg – protein in kg
Souc B+T – protein + fat production
Mezidobí – calving interval



Dcera Imperatora HEL 79 Conny, chov. : ZD Vysočina, Zbýšov, NATURAL spol. s r. o.

SEZNAM KRAV S NEJVYSSI UZITKOVOSTI ZA NORMOVANE LAKTACE UKONCENE V KONTROLNIM ROCE

PORADI	CISLO KRAVY	CHOVATEL	STAJ	STREDISKO	PLEMENO	OTEC	OTEC MATKY	PORADI LAKTACE	LAK. DNY	MLEKO KG	TUK %	TUK KG	BLK %	BLK KG	SOUC. KG	MEZI B+T DOBI
1	CZ 191280	921 ZAS UZICE A.S.	STANKOVICE	KUTNA HORA	C100	RAD-099	BJR-228	5	333	15817	3,62	573	3,56	563	1136	474
2	CZ 244112	952 VOLANICKA ZEMEDELSKA	VESELSKA LHOTA VKK	JICIN	C100	AMT-017	MOR-059	2	313	13535	4,63	626	3,26	441	1067	458
3	CZ 434980	961 AGRO SAZAVA ,A.S.	SAZAVA NK	ZDAR NAD SAZAVOU	C100	RAD-195	BA-089	3	336	14320	4,12	590	3,25	465	1055	384
4	CZ 194781	921 VOD ZDISLAVICE	ZDISLAVICE C	BENESOV	C100	RAD-214	AMT-025	5	326	14899	3,79	565	3,26	486	1051	370
5	CZ 230198	952 VOLANICKA ZEMEDELSKA	VESELSKA LHOTA VKK	JICIN	C55H	RAD-298	RED-322	3	348	13768	3,96	545	3,60	495	1040	448
6	CZ 256976	921 VOD ZDISLAVICE	ZDISLAVICE C	BENESOV	C100	UF-143	RAD-251	3	328	13752	4,13	568	3,38	465	1033	341
7	CZ 221875	921 ZD KRASNA HORA A.S.	KRASNA HORA VKK SCH	PRIBRAM	C84R	TAR-046	HG-212	5	309	13778	3,98	548	3,48	479	1027	450
8	CZ 256823	921 VOD ZDISLAVICE	ZDISLAVICE C	BENESOV	C100	HEL-068	MKM-231	3	344	14222	4,01	570	3,20	455	1025	337
9	CZ 203346	953 ZD CHYST	CHYST-K I SCH	HRADEC KRALOVE	C80R	RAD-110	BO-849	4	366	11880	4,91	583	3,71	441	1024	444
10	CZ 198217	952 VOLANICKA ZEMEDELSKA	VESELSKA LHOTA VKK	JICIN	C61H	HG-267	NX-768	5	351	13446	4,31	580	3,29	443	1023	471
11	CZ 177094	953 AGRO LIBOMERICE A.S.	NOVE LHOTICE-KRAVIN	CHRUDIM	C80R	RAD-228	RAD-099	5	332	12998	4,12	536	3,72	484	1020	436
12	CZ 344403	931 ZD LIBIN	LIBIN 6R	CESKE BUDEJOVICE	C100	AMT-013	NIC-010	4	357	14215	3,69	524	3,43	488	1012	426
13	CZ 280935	921 VOD ZDISLAVICE	ZDISLAVICE C	BENESOV	C86A	UF-121	MKM-231	2	371	13989	3,86	540	3,35	469	1009	412
14	CZ 405420	961 AGRO SAZAVA ,A.S.	SAZAVA NK	ZDAR NAD SAZAVOU	C87R	RAD-334	TAR-042	3	330	11165	5,32	594	3,67	410	1004	356
15	CZ 344960	961 DVPM SLAVIKOV	SLAVIKOV,UE,KU,INS.	HAVLICKUV BROD	C88R	RAD-214	MOR-100	4	606	13448	4,05	544	3,41	458	1002	445
16	CZ 008601	942 RODINNA FARMA SUCHY	SLAVETIN	LOUNY	C100	UF-022	BN-004	8	442	12689	4,33	550	3,55	450	1000	381
17	CZ 146110	952 VOLANICKA ZEMEDELSKA	VESELSKA LHOTA VKK	JICIN	C70H	UF-099	NEB-943	7	313	12248	4,56	559	3,53	432	991	361
18	CZ 264163	931 ZD CHYSKY	RATIBOR	PISEK	C66R	REZ-376	RAD-158	5	307	14538	3,44	500	3,37	490	990	439
19	CZ 173027	962 AGRA H.DUNAJOVICE AS	TVORIHRAZ	ZNOJMO	C100	UF-141	NIC-008	3	420	13034	3,99	520	3,59	468	988	465
20	CZ 230900	953 ZD ROSICE U CHRASTI	ROSICE	CHRUDIM	C100	UF-141	NIC-008	3	444	13448	3,84	517	3,49	470	987	362
21	CZ 401397	961 PROAGRO R.SVRATKA AS	RAD.SVRATKA SCH	ZDAR NAD SAZAVOU	C100	RAD-309	HG-212	3	328	13126	4,05	531	3,46	454	985	522
22	CZ 256908	921 VOD ZDISLAVICE	ZDISLAVICE C	BENESOV	C88R	RAD-301	MKM-229	3	471	12402	4,40	546	3,54	439	985	502
23	CZ 336016	931 SEDIVY JAN	SMRHOV 8	CESKY KRUMLOV	C80R	RAD-110	BJR-291	4	391	11438	4,98	570	3,62	414	984	363
24	CZ 153797	921 VOD ZDISLAVICE	ZDISLAVICE C	BENESOV	C100	AMT-025	RAD-064	6	361	14057	3,65	513	3,34	470	983	392
25	CZ 350337	961 ZS HORNÍ KRUPA A.S.	HORNÍ KRUPA	HAVLICKUV BROD	C84A	RAD-110	MOR-153	4	340	11537	4,65	536	3,87	447	983	397
26	CZ 270148	921 AGRODR. NACERADEC	NACERADEC C	BENESOV	C100	UF-094	NIC-010	3	350	13359	3,80	507	3,55	474	981	512
27	CZ 403459	931 ZD KOVAROV	RADVANOV KS	PISEK	C100	UF-094	RAD-071	3	330	11855	4,50	533	3,71	440	973	361
28	CZ 385472	961 ZD VELKA LOSENICE	NOVE DVORY-KU	ZDAR NAD SAZAVOU	C87R	MOR-119	BO-837	3	389	12665	4,14	524	3,54	448	972	404
29	CZ 372075	931 SEDIVY JAN	SMRHOV 8	CESKY KRUMLOV	C100	RAD-318	BO-837	3	345	11983	4,72	566	3,39	406	972	502
30	CZ 332825	931 ZD SKALKA,MAKOV	MAKOV	TABOR	C100	RAD-155	RAD-118	4	348	11876	4,82	572	3,36	399	971	414
31	CZ 264318	921 ZD KRASNA HORA A.S.	KRASNA HORA VKK SCH	PRIBRAM	C100	HEL-069	BJ-150	3	387	11843	4,50	533	3,69	437	970	368
32	CZ 335675	931 ZD BELCICE	HORNOSIN	STRAKONICE	C100	HEL-059	NIC-010	4	399	12334	4,14	511	3,71	457	968	386
33	CZ 385475	961 ZD VELKA LOSENICE	NOVE DVORY-KU	ZDAR NAD SAZAVOU	C100	RAD-246	MOR-059	3	317	13182	4,01	529	3,32	438	967	392
34	CZ 270205	921 AGRODR. NACERADEC	NACERADEC C	BENESOV	C100	NIC-015	AMT-022	2	366	13406	3,80	509	3,41	457	966	493
35	CZ 252229	953 ZD CHYST	CHYST-K I SCH	HRADEC KRALOVE	C100	UF-094	RAD-064	3	437	11531	4,74	547	3,63	419	966	384
36	CZ 371188	931 ZOD "BLATA" SEDLEC	SEDLEC VKK	CESKE BUDEJOVICE	C83A	RAD-110	MKM-229	3	315	14285	3,42	488	3,33	476	964	440
37	CZ 398970	961 VESA A.S.	FARMA KOJETIN	HAVLICKUV BROD	C100	RAD-173	BCH-076	4	309	13600	3,57	486	3,51	477	963	428
38	CZ 239471	953 ZEMEDELSKA A.S.	JAVORNE	CHRUDIM	C100	RAD-178	HG-218	4	313	12799	3,91	500	3,62	463	963	334
39	CZ 193214	953 ZEMEDELSKA A.S.	JAVORNE	CHRUDIM	C100	RAD-214	UF-081	4	321	13145	4,01	527	3,32	436	963	378
40	CZ 230611	953 AGRO LIBOMERICE A.S.	NOVE LHOTICE-KRAVIN	CHRUDIM	C100	RAD-314	RAD-099	3	446	12857	3,62	465	3,86	496	961	396
41	CZ 456884	961 SKOL.STATEK HUMPOLEC	DUSILOV	PELHRIMOV	C100	HG-215	RAD-292	2	379	11969	4,39	526	3,63	435	961	451
42	CZ 259076	952 VOLANICKA ZEMEDELSKA	VESELSKA LHOTA VKK	JICIN	C82H	NIC-015	RAD-276	2	343	11218	4,99	560	3,57	401	961	367
43	CZ 257817	921 ZAS UZICE A.S.	STANKOVICE	KUTNA HORA	C84A	HG-218	JUN-635	3	447	13575	3,75	509	3,32	451	960	409
44	CZ 165820	953 ZD ROSICE U CHRASTI	ROSICE	CHRUDIM	C100	AMT-033	UF-051	5	328	12761	4,15	529	3,38	431	960	489
45	CZ 269703	953 ZD CHYST	CHYST-K I SCH	HRADEC KRALOVE	C100	NIC-015	HG-267	2	324	11537	4,76	549	3,55	410	959	434
46	CZ 162044	971 HD URCICE,DRUZSTVO	URCICE IV	PROSTEJOV	C100	RAD-198	PRP-528	4	394	14042	3,44	483	3,38	475	958	609
47	CZ 308881	921 AGRODR. NACERADEC	NACERADEC C	BENESOV	C100	NIC-017	MOR-116	2	321	13426	3,83	514	3,31	444	958	474
48	CZ 402654	961 ZS HORNÍ KRUPA A.S.	HORNÍ KRUPA	HAVLICKUV BROD	C73R	RAD-298	BCH-050	3	363	12079	4,34	524	3,58	433	957	460
49	CZ 169981	953 ZEMEDELSKA A.S.	JAVORNE	CHRUDIM	C66RA	HT-048	BJR-291	5	334	10066	5,42	546	4,08	411	957	526
50	CZ 230252	953 AGRO LIBOMERICE A.S.	NOVE LHOTICE-KRAVIN	CHRUDIM	C84R	HG-305	TAR-045	3	404	13571	3,51	477	3,51	477	954	377

SEZNAM KRAV S NEJVYSSI UZITKOVOSTI ZA NORMOVANE LAKTACE UKONCENE V KONTROLNIM ROCE

PORADI	CISLO KRAVY	CHOVATEL	STAJ	STREDISKO	PLEMENO	OTEC	OTEC MATKY	PORADI LAKTACE	LAK. DNY	MLEKO KG	TUK %	TUK KG	BLK %	BLK KG	SOUČ. B+T	MEZI DOBI		
51	CZ	454449	961	AGRO SAZAVA ,A.S.	SAZAVA NK	ZDAR NAD SAZAVOU	C100	MKM-257	RAD-146	2	306	11960	4,63	554	3,34	399	953	379
52	CZ	295095	921	AGROSPOL VOD	BUBOVICE	PRIBRAM	C85H	UF-094	AMT-013	2	441	12381	4,05	502	3,63	450	952	355
53	CZ	388307	931	ZD CHYSKY	RATIBOR	PISEK	C100	RAD-173	RAD-118	3	382	14141	3,57	505	3,15	446	951	364
54	CZ	345576	961	ZD VELKA LOSENICE	NOVE DVORY-KU	ZDAR NAD SAZAVOU	C79R	MOR-116	RAD-064	4	345	12096	4,22	511	3,63	439	950	338
55	CZ	221764	921	ZD KRASNA HORA A.S.	KRASNA HORA VKK SCH	PRIBRAM	C100	MOR-163	AMT-009	4	327	12809	3,85	493	3,56	456	949	375
56	CZ	218397	952	ZD VENDOLI	VENDOLI VKK	SVITAVY	C88A	UF-094	MOR-051	3	377	12092	4,17	504	3,67	444	948	347
57	CZ	193133	953	ZEMEDELSKA A.S.	JAVORNE	CHRUDIM	C100	RAD-198	MOR-059	5	314	12246	4,21	516	3,52	431	947	
58	CZ	407466	931	ZOD "BLATA" SEDLEC	SEDLEC VKK	CEKSE BUDEJOVICE	C81A	RAD-110	RAD-226	2	341	11339	4,53	514	3,81	432	946	481
59	CZ	420372	961	VOD JETRICHOVICE, DR.	ZHOREC	PELHRIMOV	C100	MOR-119	HG-073	2	383	12674	4,08	517	3,38	429	946	513
60	CZ	327519	961	FRUHBAUER JAN	PERSIKOV	HAVLICKUV BROD	C100	RAD-246	BCH-050	5	445	12187	4,12	502	3,64	443	945	472
61	CZ	372919	961	AGRO SAZAVA ,A.S.	SAZAVA NK	ZDAR NAD SAZAVOU	C100	RAD-323	HG-260	3	318	11266	4,78	538	3,61	407	945	382
62	CZ	387608	931	KOOPRODUKT A.S.	BOHUNICE VKK	CEKSE BUDEJOVICE	C76H	UF-094	REZ-376	2	301	11396	4,84	552	3,45	393	945	586
63	CZ	402235	931	KOOPRODUKT A.S.	BOHUNICE VKK	CEKSE BUDEJOVICE	C87H	UF-094	TAR-040	2	388	10984	5,23	575	3,37	370	945	464
64	CZ	272029	953	ZOD OPATOVEC	OPATOVEC VKK	SVITAVY	C100	BJR-310	MOR-119	2	334	13634	3,48	474	3,45	470	944	435
65	CZ	134931	951	AGRO BILA A.S.	SCH BILA VKK	LIBEREC	C100	BCH-070	HG-109	5	330	13217	4,01	530	3,13	414	944	380
66	CZ	318051	961	ZD VELKA LOSENICE	NOVE DVORY-KU	ZDAR NAD SAZAVOU	C100	HG-260	BJ-124	5	324	12592	4,12	519	3,37	424	943	525
67	CZ	206857	921	AGRODR. NACERADEC	HORNI LHOTA-FARMA	BENESOV	C100	UF-131	MOR-059	4	497	12075	4,32	522	3,49	421	943	461
68	CZ	435040	961	AGRO SAZAVA ,A.S.	SAZAVA NK	ZDAR NAD SAZAVOU	C88R	NIC-013	MOR-059	2	492	10795	5,07	547	3,67	396	943	349
69	CZ	243924	952	ZD DOBRA VODA	DOBRA VODA K 174	JICIN	C82R	RAD-276	RAD-064	2	310	11816	4,37	516	3,61	426	942	496
70	CZ	184732	953	HANACKA ZS JEVICKO	JEVICKO VKK	SVITAVY	C79A	ZEL-087	MOR-051	5	358	12330	4,31	532	3,33	410	942	466
71	CZ	334073	931	ZOD "BLATA" SEDLEC	SEDLEC VKK	CEKSE BUDEJOVICE	C79R	RAD-110	BO-846	4	332	12278	3,99	490	3,67	451	941	441
72	CZ	264811	921	ZS NALZOVICE A.S.	NOVA VES VKK	PRIBRAM	C100	UF-094	RAD-106	3	316	11910	4,26	507	3,64	434	941	431
73	CZ	188139	953	ZD MORASICE	UJEZDEC C	SVITAVY	C84R	TAR-040	HG-200	5	379	12327	4,04	498	3,59	442	940	406
74	CZ	454470	961	AGRO SAZAVA ,A.S.	SAZAVA NK	ZDAR NAD SAZAVOU	C100	NIC-013	BJ-157	2	306	11849	4,57	542	3,36	398	940	351
75	CZ	366207	931	ZD RODVINOV	ZDESOV	JINDRICHUV HRADEC	C60H	UF-094	NXA-021	3	397	13425	3,43	460	3,57	479	939	394
76	CZ	214598	921	AGRODRUZSTVO KACICE	DRUZEC	KLADNO	C100	MKM-263	HEL-008	4	450	13484	3,68	496	3,29	443	939	358
77	CZ	186697	931	ZD BELCICE	HORNOSIN	STRAKONICE	C80R	UF-068	PY-572	6	336	12216	4,12	503	3,56	435	938	392
78	CZ	406308	961	AGRO POSAZAVI, A.S.	VADIN	HAVLICKUV BROD	C100	NIC-015	NIC-008	2	385	12238	4,01	491	3,64	446	937	359
79	CZ	182568	952	FARMA RUDNIK S.R.O.	KRAVIN FUNOK	TRUTNOV	C88A	RAD-214	TAR-005	4	448	11211	4,43	497	3,92	440	937	337
80	CZ	398114	961	PROAGRO R.SVRATKA AS	RAD.SVRATKA SCH	ZDAR NAD SAZAVOU	C100	HG-208	RAD-104	4	313	11612	4,50	523	3,57	414	937	410
81	CZ	394018	961	ZD CERNOVICE	LIDMAN	PELHRIMOV	C82A	HG-191	ZEL-078	3	312	11959	4,26	509	3,57	427	936	585
82	CZ	188648	953	ZEMEDELSKA A.S.	JAVORNE	CHRUDIM	C85X	HG-218	HEL-008	5	310	10761	4,74	510	3,96	426	936	534
83	CZ	198492	953	ZD MORASICE	UJEZDEC C	SVITAVY	C85R	RAD-214	BO-837	4	391	12448	4,15	517	3,37	419	936	409
84	CZ	286675	961	ZD POZOVICE	SMILOV	HAVLICKUV BROD	C100	AMT-018	UF-068	5	360	12878	3,98	513	3,28	422	935	494
85	CZ	242867	953	ZD ROSICE U CHRASTI	ROSICE	CHRUDIM	C100	AMT-019	HEL-023	3	346	12461	3,87	482	3,63	452	934	407
86	CZ	375311	931	ZOD MAJ V KESTRANECH	KESTRANY	PISEK	C75H	HG-218	NX-685	3	293	12373	3,95	489	3,60	445	934	602
87	CZ	280746	921	VOD ZDISLAVICE	ZDISLAVICE C	BENESOV	C100	NIC-015	BJ-161	2	294	12113	4,19	508	3,52	426	934	393
88	CZ	376282	961	DRUZSTVO VYSOCINA	MEZIRICKO VKK	JIHLAVA	C75H	PPC-118	BCH-076	3	378	13490	3,38	456	3,54	477	933	364
89	CZ	214928	953	ZEMEDELSKA A.S.	JAVORNE	CHRUDIM	C67X	RAD-276	RAD-099	4	318	13776	3,56	490	3,22	443	933	374
90	CZ	353994	961	PROAGRO R.SVRATKA AS	RAD.SVRATKA SCH	ZDAR NAD SAZAVOU	C100	RAD-198	MKM-245	4	646	12193	4,08	498	3,56	434	932	372
91	CZ	446981	961	KLAS A.S.	CIHOST	HAVLICKUV BROD	C100	RAD-277	HG-259	2	307	13089	3,85	504	3,27	428	932	366
92	CZ	377315	961	PROAGRO R.SVRATKA AS	RAD.SVRATKA SCH	ZDAR NAD SAZAVOU	C100	RAD-198	EG-026	4	369	12763	3,95	504	3,35	428	932	417
93	CZ	404213	961	ZD "VYSOCINA" ZELIV	ZELIV-CESTR	PELHRIMOV	C100	NIC-015	RAD-166	3	316	14578	2,95	430	3,43	500	930	442
94	CZ	194294	971	ZEM.DRU.DREVOHOSTICE	DREVOHOSTICE	PREROV	C63R	RAD-171	RED-431	3	445	14330	3,26	467	3,23	463	930	352
95	CZ	345470	961	ZD VELKA LOSENICE	NOVE DVORY-KU	ZDAR NAD SAZAVOU	C80A	RAD-110	MKM-221	4	384	12053	4,02	485	3,69	445	930	520
96	CZ	194573	971	HD URCICE, DRUZSTVO	URCICE IV	PROSTEJOV	C100	HCH-005	PPC-008	3	531	13122	3,62	475	3,46	454	929	327
97	CZ	406322	961	AGRO POSAZAVI, A.S.	VADIN	HAVLICKUV BROD	C100	NIC-015	AMT-009	3	319	13101	3,73	489	3,36	440	929	362
98	CZ	199836	953	ZD ROSICE U CHRASTI	ROSICE	CHRUDIM	C100	HEL-054	AMT-009	4	343	12484	4,02	502	3,42	427	929	404
99	CZ	354275	961	ZD KLUCOV-LHOTA, DRUZ	LIPNIK-VKK	TREBIC	C100	RAD-198	RAD-191	5	291	12380	4,06	503	3,44	426	929	439
100	CZ	339947	921	VOD ZDISLAVICE	ZDISLAVICE C	BENESOV	C100	RAD-253	UF-143	1	306	12491	4,10	512	3,34	417	929	25/11

SEZNAM KRAV S NEJVYSSI UZITKOVOSTI ZA NORMOVANE LAKTACE UKONCENE V KONTROLNIM ROCE

PORADI	CISLO KRAVY	CHOVATEL	STAJ	STREDISKO	PLEMENO	OTEC	OTEC	PORADI	LAK.	MLEKO	TUK	TUK	BLK	BLK	SOUČ.	MEZI
						OTEC	MATKY	LAKTACE	DNY	KG	%	KG	%	KG	B+T	DOBI
1	CZ	171559 953	ZS OSTRETIN A.S.	OSTRETIN-NK	PARDUBICE	H100	NXA-644 NEA-392	3	375	19341	3,52	680	3,57	690	1370	347
2	CZ	280529 921	VOD ZDISLAVICE	ZDISLAVICE H	BENESOV	H100	NXA-480 NGA-560	3	335	16599	4,46	741	3,53	586	1327	361
3	CZ	171357 953	ZS OSTRETIN A.S.	OSTRETIN-NK	PARDUBICE	R100	NXA-586 NBY-237	4	561	17840	3,92	699	3,48	620	1319	480
4	CZ	231867 952	ROLNICKA A.S.KRALIKY	PETROVICE	HRADEC KRALOVE	H100	NEA-939 NGA-515	2	616	19238	3,83	737	2,99	576	1313	437
5	CZ	280868 921	VOD ZDISLAVICE	ZDISLAVICE H	BENESOV	H100	NEA-928 NEA-175	2	319	16278	4,52	736	3,51	571	1307	424
6	CZ	231633 952	ROLNICKA A.S.KRALIKY	PETROVICE	HRADEC KRALOVE	H100	NXA-271 NGA-321	3	413	16062	4,72	758	3,41	547	1305	350
7	CZ	171560 953	ZS OSTRETIN A.S.	OSTRETIN-NK	PARDUBICE	H100	NEA-641 NGA-457	3	494	17542	4,02	705	3,39	595	1300	702
8	CZ	171520 953	ZS OSTRETIN A.S.	OSTRETIN-NK	PARDUBICE	H100	NEA-641 NEA-392	4	492	17756	3,78	672	3,53	627	1299	588
9	CZ	260303 953	ZS OSTRETIN A.S.	OSTRETIN-NK	PARDUBICE	H100	NEA-647 NGA-063	2	352	18832	3,63	684	3,25	612	1296	363
10	CZ	171791 953	ZS OSTRETIN A.S.	OSTRETIN-NK	PARDUBICE	H100	NEA-737 NEA-531	3	511	20268	3,18	644	3,10	629	1273	414
11	CZ	167975 971	VYJIDACEK RADOMIR	VYSEHORKY 5	SUMPERK	H100	NXA-056 NGA-441	5	308	18557	3,98	739	2,78	516	1255	483
12	CZ	171762 953	ZS OSTRETIN A.S.	OSTRETIN-NK	PARDUBICE	H100	NEA-567 NEA-509	3	464	16997	3,79	645	3,58	609	1254	486
13	CZ	171872 953	ZS OSTRETIN A.S.	OSTRETIN-NK	PARDUBICE	H100	NEA-634 NGA-456	3	331	16146	4,22	682	3,52	569	1251	363
14	CZ	260299 953	ZS OSTRETIN A.S.	OSTRETIN-NK	PARDUBICE	H100	NEB-908 NBY-245	2	432	16710	3,96	661	3,46	579	1240	376
15	CZ	371866 961	AGRAS BOHDALOV, A.S.	BOHDALOV VKK	ZDAR NAD SAZAVOU	H100	NXA-508 NGA-075	4	306	17208	3,81	655	3,39	583	1238	332
16	CZ	199310 921	ZD CECHTICE	CECHTICE - HOLSTYN	BENESOV	H100	NEA-527 NGA-023	5	313	17768	3,64	647	3,32	590	1237	389
17	CZ	204081 952	AGRAS MIROVA S.R.O.	LHOTA SEMINOVA	JICIN	H100	NXA-567 NX-797	4	367	17704	3,68	652	3,30	585	1237	395
18	CZ	202185 953	OSEVA A.S. CHRUDIM	VKK KOCI	CHRUDIM	H100	NXA-561 NEB-882	4	432	16868	4,13	697	3,20	539	1236	517
19	CZ	428594 961	AGRAS BOHDALOV, A.S.	BOHDALOV VKK	ZDAR NAD SAZAVOU	H100	NEA-887 NGA-143	2	385	15409	4,24	654	3,77	581	1235	365
20	CZ	370451 931	AGRODRUZSTVO ZAHORI	TRESEN	PISEK	H100	NXA-651 NGA-457	3	354	15936	4,13	658	3,60	573	1231	502
21	CZ	161806 972	POMORAVI BABICE, A.S.	BABICE	UHERSKE HRADISTE	H100	NXA-773 NEB-921	3	343	15263	4,53	691	3,52	538	1229	428
22	CZ	224997 921	VOD ZDISLAVICE	ZDISLAVICE H	BENESOV	H100	NEA-648 NGA-021	4	460	16889	4,04	683	3,21	542	1225	511
23	CZ	280863 921	VOD ZDISLAVICE	ZDISLAVICE H	BENESOV	H100	NEA-149 NGA-598	2	592	18073	3,60	651	3,15	569	1220	422
24	CZ	256695 921	VOD ZDISLAVICE	ZDISLAVICE H	BENESOV	H100	NXA-561 NEA-370	3	316	17297	3,85	666	3,19	552	1218	426
25	CZ	353265 961	AGRAS BOHDALOV, A.S.	BOHDALOV VKK	ZDAR NAD SAZAVOU	H100	NEA-581 NGA-018	4	307	16619	4,13	687	3,19	530	1217	509
26	CZ	171293 953	ZS OSTRETIN A.S.	OSTRETIN-NK	PARDUBICE	H100	NXA-541 NEA-274	4	417	16052	4,16	667	3,42	549	1216	465
27	CZ	238488 921	ZD CECHTICE	CECHTICE - HOLSTYN	BENESOV	H88M	RED-486 NEB-893	4	381	15899	4,20	667	3,42	544	1211	352
28	CZ	164158 951	ZOD BRNISTE	VELKY GRUNOV VKK	CESKA LIPA	H100	NEA-968 NGA-619	2	348	16912	3,97	672	3,18	538	1210	505
29	CZ	187672 953	ZEAS, A.S.S.HRADISTE	BROZANY	PARDUBICE	H100	NEA-421 NEA-216	4	424	15639	4,22	660	3,51	549	1209	462
30	CZ	199925 952	ROLNICKA A.S.KRALIKY	PETROVICE	HRADEC KRALOVE	H100	NXA-179 NGA-427	4	386	16437	4,11	675	3,25	534	1209	352
31	CZ	171718 953	ZS OSTRETIN A.S.	OSTRETIN-NK	PARDUBICE	H100	NXA-582 NEA-392	3	312	14787	4,33	640	3,83	566	1206	455
32	CZ	225623 953	ZEAS, A.S.S.HRADISTE	BROZANY	PARDUBICE	H100	NEA-648 NGA-478	3	511	16059	4,04	648	3,47	557	1205	584
33	CZ	196378 953	ZEAS, A.S.S.HRADISTE	BROZANY	PARDUBICE	H100	NEA-648 NEA-098	4	405	15730	4,04	635	3,60	567	1202	499
34	CZ	428588 961	AGRAS BOHDALOV, A.S.	BOHDALOV VKK	ZDAR NAD SAZAVOU	H100	NXA-686 NEA-392	3	310	16791	3,67	617	3,48	584	1201	371
35	CZ	267470 921	AGRODR. NACERADEC	NACERADEC	BENESOV	H100	NXA-701 NEA-026	2	427	16529	3,94	651	3,33	550	1201	648
36	CZ	171875 953	ZS OSTRETIN A.S.	OSTRETIN-NK	PARDUBICE	H100	NEA-634 NGA-506	3	337	15284	4,15	634	3,70	565	1199	433
37	CZ	256783 921	VOD ZDISLAVICE	ZDISLAVICE H	BENESOV	H100	NEA-738 NGA-446	3	319	16547	3,91	647	3,34	552	1199	382
38	CZ	171659 953	ZS OSTRETIN A.S.	OSTRETIN-NK	PARDUBICE	H100	NXA-634 NEA-439	3	634	18801	3,19	600	3,18	598	1198	628
39	CZ	366229 961	DS AGROS, A.S.	NETIN	ZDAR NAD SAZAVOU	H100	NEA-111 NEA-401	3	473	15094	4,31	651	3,62	547	1198	459
40	CZ	167972 971	VYJIDACEK RADOMIR	VYSEHORKY 5	SUMPERK	H100	NXA-036 NEA-175	4	420	16670	4,00	666	3,19	532	1198	543
41	CZ	171681 953	ZS OSTRETIN A.S.	OSTRETIN-NK	PARDUBICE	H100	PPH-155 NGA-506	3	602	17618	3,55	626	3,24	571	1197	403
42	CZ	171745 953	ZS OSTRETIN A.S.	OSTRETIN-NK	PARDUBICE	H100	NEA-737 NEI-005	3	431	15992	4,13	661	3,34	534	1195	524
43	CZ	256872 952	ROLNICKA A.S.KRALIKY	PETROVICE	HRADEC KRALOVE	H100	PPH-418 NBY-217	2	465	18408	3,48	641	3,00	553	1194	353
44	CZ	260305 953	ZS OSTRETIN A.S.	OSTRETIN-NK	PARDUBICE	H100	NEA-647 NEA-286	2	299	19201	3,01	578	3,20	615	1193	447
45	CZ	164413 972	VALASSKE ZOD, DRUZST.	ZASOVA K 1	VSETIN	H100	NEA-143 NEB-710	3	548	17886	3,50	626	3,17	567	1193	577
46	CZ	429343 961	ZD "VYSOCINA" ZELIV	ZELIV-H	PELHRIMOV	H88N	NEA-854 NEB-893	2	322	14507	4,28	621	3,94	571	1192	398
47	CZ	256854 921	VOD ZDISLAVICE	ZDISLAVICE H	BENESOV	H100	NXA-619 NEA-175	3	518	15935	4,04	644	3,43	547	1191	401
48	CZ	308208 921	VOD ZDISLAVICE	ZDISLAVICE H	BENESOV	H100	NXA-857 NGA-475	2	464	16984	3,82	648	3,20	543	1191	340
49	CZ	204154 953	AG SKORENICE A.S.	UJEZD	USTI NAD ORLICI	H100	NEA-086 NGA-477	4	336	14969	4,58	685	3,36	503	1188	454
50	CZ	256742 921	VOD ZDISLAVICE	ZDISLAVICE H	BENESOV	H100	NEA-149 NEA-175	3	316	17683	3,57	631	3,14	556	1187	442

SEZNAM KRAV S NEJVYSSI UZITKOVOSTI ZA NORMOVANE LAKTACE UKONCENE V KONTROLNIM ROCE

PORADI	CISLO KRAVY	CHOVATEL	STAJ	STREDISKO	PLEMENO	OTEC	OTEC MATKY	PORADI LAKTACE	LAK. DNY	MLEKO KG	TUK %	TUK KG	BLK %	BLK KG	SOUČ. B+T	MEZI DOBI		
51	CZ	401019	961	ZD ROSTYN V HODICICH	VKK RUZENA	JIHLAVA	H100	NXA-651	PRP-827	3	522	16196	3,96	642	3,37	545	1187	516
52	CZ	353269	961	AGRAS BOHDALOV, A.S.	BOHDALOV VKK	ZDAR NAD SAZAVOU	H100	NXA-508	NEB-924	4	401	16591	3,98	661	3,17	526	1187	597
53	CZ	241785	953	ZD DOLNI UJEZD	LITOMYSL VKK	SVITAVY	H100	NEA-058	NEA-108	3	398	17230	3,71	639	3,17	547	1186	548
54	CZ	236121	952	AGRO CHOMUTICE A.S.	STARE SMRKOVICE	JICIN	H100	NEA-847	NXA-525	2	471	15238	4,39	669	3,39	517	1186	477
55	CZ	274721	921	ZD TRH.STEPANOV,A.S.	TRHOVY STEPANOV VKK	BENESOV	H100	NEA-221	NXA-325	3	341	16210	4,01	650	3,30	535	1185	368
56	CZ	438948	961	AGROPODNIK KOSETICE	KOSETICE	PELHRIMOV	H100	NEA-887	NEA-603	2	432	15750	4,03	635	3,48	548	1183	523
57	CZ	371769	961	AGRAS BOHDALOV, A.S.	BOHDALOV VKK	ZDAR NAD SAZAVOU	H88M	RED-486	NX-776	3	362	15951	3,89	620	3,52	562	1182	373
58	CZ	413921	961	ZP OSTROV,A.S.	OSTROV	ZDAR NAD SAZAVOU	H100	NEA-836	NXA-499	3	353	16193	3,90	631	3,39	549	1180	547
59	CZ	186101	972	VALASSKE ZOD,DRUZST.	ZASOVA K 1	VSETIN	H100	NEA-837	NEA-509	2	367	17582	3,48	612	3,22	567	1179	604
60	CZ	231903	952	ROLNICKA A.S.KRALIKY	PETROVICE	HRADEC KRALOVE	H100	NXA-844	NXA-036	2	431	16273	3,88	632	3,35	545	1177	351
61	CZ	256899	952	ROLNICKA A.S.KRALIKY	PETROVICE	HRADEC KRALOVE	H100	NEA-058	NXA-036	1	320	16802	3,79	636	3,22	541	1177	27/22
62	CZ	407836	961	ZERAS A.S.	RADOSTIN	ZDAR NAD SAZAVOU	H100	PPH-148	NEA-060	2	539	17035	3,49	595	3,39	578	1173	564
63	CZ	171347	953	ZS OSTRETIN A.S.	OSTRETIN-NK	PARDUBICE	H100	NEA-544	NGA-395	4	436	15322	4,19	642	3,47	531	1173	414
64	CZ	456552	961	AGROPODNIK KOSETICE	CHYSNA II	PELHRIMOV	H100	NEA-701	NGA-561	2	556	15758	4,09	645	3,35	528	1173	356
65	CZ	428605	961	AGRAS BOHDALOV, A.S.	BOHDALOV VKK	ZDAR NAD SAZAVOU	H100	NXA-617	NGA-404	2	439	16732	3,79	634	3,22	538	1172	491
66	CZ	364989	931	BASIK MILAN, ING.	ZARYBNICNA LHOTA 15	TABOR	H100	NGA-629	NBV-234	4	353	16875	3,87	653	3,08	519	1172	377
67	CZ	171820	953	ZS OSTRETIN A.S.	OSTRETIN-NK	PARDUBICE	H100	NEA-450	NXA-535	3	482	15173	4,31	654	3,41	518	1172	411
68	CZ	161781	972	POMORAVI BABICE,A.S.	BABICE	UHERSKE HRADISTE	H100	NEA-058	NEB-318	3	576	14064	4,65	654	3,68	518	1172	528
69	CZ	428386	961	AGRAS BOHDALOV, A.S.	BOHDALOV VKK	ZDAR NAD SAZAVOU	H100	NEA-837	NX-776	2	362	17559	3,47	609	3,20	562	1171	454
70	CZ	151563	951	ZD BRNISTE	VELKY GRUNOV VKK	CESKA LIPA	H100	NEA-175	NXA-433	4	309	17059	3,80	648	3,07	523	1171	454
71	CZ	310870	932	MECHOLUPSKA ZEM.A.S.	PREDSLAV	KLATOVY	H100	NXA-816	NEA-390	2	398	14546	4,54	660	3,51	511	1171	503
72	CZ	204773	981	NETIS A.S.	JABLUNKOV VKK	FRYDEK-MISTEK	H100	NEA-113	NXA-475	3	383	17431	3,47	605	3,24	565	1170	563
73	CZ	243227	953	OSEVA A.S. CHRUDIM	VKK KOCI	CHRUDIM	H100	PPH-298	NXA-561	3	356	16532	3,94	652	3,13	518	1170	332
74	CZ	339838	931	AGRODRUZSTVO ZAHORI	OSLOV NK	PISEK	H100	NEA-113	NEA-075	4	354	17981	3,38	608	3,11	560	1168	359
75	CZ	274585	921	ZD TRH.STEPANOV,A.S.	TRHOVY STEPANOV VKK	BENESOV	H100	NEA-221	NXA-018	3	316	17104	3,62	619	3,20	547	1166	554
76	CZ	210274	971	LIBINSKA AGRO S.R.O.	SUMVALD	OLOMOUC	H100	NXA-701	NEB-924	3	384	16295	3,85	628	3,30	538	1166	539
77	CZ	171317	953	ZS OSTRETIN A.S.	OSTRETIN-NK	PARDUBICE	H100	NGA-587	NEA-113	4	402	16480	3,89	641	3,18	524	1165	605
78	CZ	159680	951	ZOD BRNISTE	VELKY GRUNOV VKK	CESKA LIPA	H100	NEA-452	NXA-056	3	355	15759	4,17	657	3,22	508	1165	354
79	CZ	171698	953	ZS OSTRETIN A.S.	OSTRETIN-NK	PARDUBICE	H100	NGA-571	NGA-472	3	337	15664	3,81	597	3,61	566	1163	452
80	CZ	204857	981	NETIS A.S.	JABLUNKOV VKK	FRYDEK-MISTEK	H100	NEA-861	NEA-352	3	410	16283	3,80	619	3,34	544	1163	415
81	CZ	171847	953	ZS OSTRETIN A.S.	OSTRETIN-NK	PARDUBICE	H100	NEA-815	NEA-286	3	554	17190	3,63	624	3,13	538	1162	397
82	CZ	259272	921	AGRO JESENICE A.S.	HODKOVICE	PRAHA-ZAPAD	H100	NXA-439	NGA-514	4	417	16589	3,60	598	3,39	563	1161	389
83	CZ	171864	953	ZS OSTRETIN A.S.	OSTRETIN-NK	PARDUBICE	H100	NEA-815	NGA-587	3	630	17900	3,40	608	3,09	553	1161	313
84	CZ	171891	953	ZS OSTRETIN A.S.	OSTRETIN-NK	PARDUBICE	H100	PPH-244	PPH-025	3	559	15897	3,85	612	3,45	549	1161	351
85	CZ	353205	961	AGRAS BOHDALOV, A.S.	BOHDALOV VKK	ZDAR NAD SAZAVOU	H100	NEA-570	NEB-683	5	365	13535	4,55	616	4,03	545	1161	346
86	CZ	278483	961	AGRODAM HOREPNIK, S.	HOREPNIK	PELHRIMOV	H100	NGA-482	NXA-089	5	408	16058	3,88	623	3,35	538	1161	445
87	CZ	175548	962	VOS ZEMEDELCEU,A.S.	V.OPATOVICE-UHRICE H	BLANSKO	H100	NXA-735	NXA-531	3	361	13586	4,84	658	3,70	503	1161	380
88	CZ	413294	961	AGROPODNIK KOSETICE	KOSETICE	PELHRIMOV	H100	NEA-807	NXA-171	3	329	13582	4,96	673	3,59	488	1161	359
89	CZ	456542	961	AGROPODNIK KOSETICE	KOSETICE	PELHRIMOV	H100	NXA-701	NEA-695	2	383	16001	3,74	598	3,51	561	1159	529
90	CZ	370281	931	AGRODRUZSTVO ZAHORI	TRESEN	PISEK	H100	NXA-457	NGA-514	4	352	18575	3,25	603	2,99	556	1159	623
91	CZ	265960	921	ZD CECHTICE	CECHTICE - HOLSTYN	BENESOV	H100	NEA-879	NGA-553	3	350	16882	3,61	610	3,25	549	1159	352
92	CZ	428488	961	AGRAS BOHDALOV, A.S.	BOHDALOV VKK	ZDAR NAD SAZAVOU	H100	NXA-752	NXA-019	2	306	16318	3,94	643	3,16	516	1159	528
93	CZ	256214	921	ZD KRASNA HORA A.S.	PETROVICE	PRIBRAM	H100	NEA-375	NGA-524	3	370	16436	3,78	621	3,27	537	1158	449
94	CZ	171451	953	ZS OSTRETIN A.S.	OSTRETIN-NK	PARDUBICE	H100	RED-484	NEA-021	4	390	16008	3,60	577	3,62	580	1157	338
95	CZ	204004	952	ZD DOLANY	SLATINA K 174	NACHOD	H100	NGA-551	NEA-150	4	364	14405	4,48	646	3,55	511	1157	518
96	CZ	339916	931	AGRODRUZSTVO ZAHORI	TRESEN	PISEK	H100	NEA-526	NXA-021	4	574	15962	3,79	605	3,45	551	1156	426
97	CZ	198680	962	AGD BLIZKOVICE,DRUZS	BLIZKOVICE	ZNOJMO	H100	NXA-701	NXA-567	2	336	16120	3,80	613	3,36	542	1155	412
98	CZ	145678	942	FARMA SOUSEDovice S.	SOUSEDovice-AUTOMAT	STRAKONICE	H100	NEA-495	NXA-036	3	400	14828	4,16	617	3,63	538	1155	348
99	CZ	273945	921	AGRO JESENICE A.S.	HODKOVICE	PRAHA-ZAPAD	H100	NXA-458	NXA-439	3	364	14857	4,42	656	3,36	499	1155	385
100	CZ	251292	921	DZV NOVA, A.S.	PETROVICE VKK	BENESOV	H88C	NEA-592	NEB-603	4	358	16079	3,73	599	3,45	554	1153	350

SEZNAM KRAV S NEJVYSSI UZITKOVOSTI ZA NORMOVANE LAKTACE UKONCENE V KONTROLNIM ROCE

PORADI	CISLO KRAVY	CHOVATEL	STAJ	STREDISKO	PLEMENO	OTEC	Otec MATKY	PORADI LAKTACE	LAK. DNY	MLEKO KG	TUK %	TUK KG	BLK %	BLK KG	SOUČ. B+T	MEZI DOBI		
1	CZ	196416	953	ZEAS, A.S.S.HRADISTE	BROZANY	PARDUBICE	X81H	KVA-003	NEB-856	4	360	13619	4,26	580	3,70	504	1084	479
2	CZ	014291	921	NEVLACIL ONDREJ	VELIKA VES	PRAHA-VYCHOD	X56H		NEB-131	8	256	10527	6,68	703	3,23	340	1043	430
3	CZ	253513	921	ZS KOSOVA HORA A.S.	KAMENICE	PRIBRAM	V56H	TMB-013	NGA-436	2	433	13854	3,78	523	3,52	487	1010	553
4	CZ	221010	953	ZD DOLNI UJEZD	KABATOVES VKK	SVITAVY	X86H			4	405	13821	4,00	553	3,21	444	997	344
5	CZ	196422	953	ZEAS, A.S.S.HRADISTE	BROZANY	PARDUBICE	V75H	TMB-024	TMB-010	4	331	12138	4,50	546	3,70	449	995	362
6	CZ	241742	953	ZD DOLNI UJEZD	OSIK VKK	SVITAVY	X60H		NEB-751	3	391	13201	3,84	507	3,59	474	981	352
7	CZ	322030	932	VSEZEP S.R.O.HAJEK	VSERUBY	DOMAZLICE	V75H	TMB-021	TMB-018	1	646	11939	4,44	530	3,74	446	976	25/04
8	CZ	225702	953	ZEAS, A.S.S.HRADISTE	BROZANY	PARDUBICE	V75H	TMB-021	TMB-010	3	462	12448	4,19	522	3,63	452	974	369
9	CZ	229802	932	MECLOVSKA ZEMEDEL.AS	VKK SRBY	DOMAZLICE	V100	TMB-024	269-906	4	474	11996	4,24	509	3,68	441	950	396
10	CZ	111600	953	AG SKORENICE A.S.	UJEZD	USTI NAD ORLICI	X59H		NEB-751	5	341	12031	4,42	532	3,39	408	940	422
11	CZ	312964	931	PIVONKA	BABICE	PRACHATICE	N81C	NRD-005	NRD-002	4	443	11629	4,31	501	3,74	435	936	
12	CZ	284001	932	ZEM.SPOL.KOMORNO A.S	STRIZOVICE	PLZEN-JIH	X56H		NEA-221	3	322	12970	3,96	514	3,20	415	929	386
13	CZ	188803	971	AGRA VELKY TYNEC,A.S	KRCMAN VKK	OLOMOUC	X60H		NXA-056	4	416	13636	3,40	464	3,40	463	927	452
14	CZ	187645	953	ZEAS, A.S.S.HRADISTE	BROZANY	PARDUBICE	V75H	PAT-003	PAT-002	5	291	12398	4,07	504	3,38	419	923	464
15	CZ	250448	932	VSEZEP S.R.O.HAJEK	VSERUBY	DOMAZLICE	V85R	TMB-022	TMB-010	4	312	11405	4,45	508	3,62	413	921	377
16	CZ	405487	961	FADOM S.R.O.	DOLNI MESTO	HAVLICKUV BROD	V85R	TMB-032	VIC-007	3	346	11493	4,31	495	3,70	425	920	339
17	CZ	372530	961	ZD POZOVICE	SMILOV	HAVLICKUV BROD	CI100	AMT-026	UF-048	3	334	11534	4,44	512	3,53	407	919	443
18	CZ	154576	953	ZEAS, A.S.S.HRADISTE	BROZANY	PARDUBICE	V58H	PAT-002	NBY-059	6	450	11783	4,12	485	3,64	429	914	452
19	CZ	225627	953	ZEAS, A.S.S.HRADISTE	BROZANY	PARDUBICE	V88H	TMB-022	PAT-003	4	327	13687	3,44	471	3,21	440	911	485
20	CZ	335621	931	ZD BELCICE	HORNOSIN	STRAKONICE	CI100	NIC-010	UF-065	4	318	12678	3,90	495	3,26	413	908	528
21	CZ	455874	961	ZD BRTNICE	UHRINOVICE VKK	JIHLAVA	X75H			1	377	13296	3,81	506	3,02	402	908	24/23
22	CZ	251831	932	VOD SVERADICE	SVERADICE	KLATOVY	V78R	TMB-021	PAT-002	3	461	11029	4,41	486	3,80	419	905	589
23	CZ	259425	932	ZEMEDEL.A.S. KOLOVEC	KANICE-PRIKRICE	DOMAZLICE	CI100	HEL-059	UF-036	3	308	12158	4,10	499	3,31	402	901	370
24	CZ	421826	931	SVOM SRO	SVUCICE	PISEK	CI100	UF-094	UF-084	2	290	11172	4,52	505	3,54	396	901	421
25	CZ	384354	961	FADOM S.R.O.	DOLNI MESTO	HAVLICKUV BROD	V100	HUT-001	VIC-007	4	368	11372	4,31	490	3,60	409	899	378
26	CZ	286861	932	ZEMEDEL.A.S. KOLOVEC	KANICE-PRIKRICE	DOMAZLICE	CI100	UF-094	HEL-052	3	339	11986	3,88	465	3,57	428	893	390
27	CZ	337145	932	ZEMEDEL.A.S. KOLOVEC	KANICE-PRIKRICE	DOMAZLICE	CI100	NIC-015	HEL-012	2	319	11981	3,99	478	3,46	415	893	394
28	CZ	417378	931	ZD BELCICE	HORNOSIN	STRAKONICE	CI100	NIC-015	UF-051	2	363	10587	4,65	492	3,79	401	893	604
29	CZ	238342	932	ZEM.SPOL.KOMORNO A.S	CHOCENICKA LHOTA	PLZEN-JIH	N61H	NRD-006		4	345	13561	3,27	443	3,30	448	891	441
30	CZ	417393	931	ZD BELCICE	HORNOSIN	STRAKONICE	CI100	NIC-015	AMT-023	2	370	11190	4,14	463	3,81	426	889	413
31	CZ	371860	931	ZD BELCICE	HORNOSIN	STRAKONICE	CI100	UF-094	UF-025	3	400	11263	4,36	491	3,52	396	887	399
32	CZ	196341	953	ZEAS, A.S.S.HRADISTE	BROZANY	PARDUBICE	V80H	TMB-024	VIC-003	4	342	10703	4,32	462	3,91	419	881	403
33	CZ	243368	953	OSEVA A.S. CHRUDIM	VKK KOCI	CHRUDIM	X56R	KVA-005	RED-486	2	320	12101	3,98	482	3,26	395	877	387
34	CZ	400210	961	FADOM S.R.O.	DOLNI MESTO	HAVLICKUV BROD	V78R	TMB-031	VIC-007	3	468	10713	4,55	487	3,60	386	873	356
35	CZ	219510	953	ZEMEDELSKA A.S.	JAVORNE	CHRUDIM	CI100	270-611	AMT-019	3	308	10611	4,60	488	3,63	385	873	357
36	CZ	254669	953	ZEAS, A.S.S.HRADISTE	BROZANY	PARDUBICE	J88H	JFR-002	JTP-029	2	336	9387	5,29	497	4,01	376	873	499
37	CZ	259477	932	ZEMEDEL.A.S. KOLOVEC	KANICE-PRIKRICE	DOMAZLICE	CI100	NIC-015	UF-036	3	538	11189	4,15	464	3,61	404	868	367
38	CZ	350527	961	ZD POZOVICE	SMILOV	HAVLICKUV BROD	CI100	AMT-018	UF-068	4	322	11052	4,31	476	3,53	390	866	585
39	CZ	280090	931	ZD BELCICE	HORNOSIN	STRAKONICE	CI100	AMT-025	UF-036	4	281	12221	3,67	449	3,40	416	865	508
40	CZ	408273	961	SENAGRO A.S.SENOZATY	SENOZATY	PELHRIMOV	V59R	TMB-021	RED-357	3	364	11468	3,97	455	3,58	410	865	338
41	CZ	337002	932	ZEMEDEL.A.S. KOLOVEC	KANICE-PRIKRICE	DOMAZLICE	CI100	UF-036	NIC-010	2	321	11068	4,40	487	3,42	378	865	367
42	CZ	360177	961	FADOM S.R.O.	DOLNI MESTO	HAVLICKUV BROD	V75R	HUT-001	VIC-007	5	335	10381	4,43	460	3,89	404	864	351
43	CZ	195878	962	ZEMOS A.S.	UHERCICE	BRECLAV	X58C	FYN-001	AMT-037	3	317	11506	3,82	440	3,68	423	863	344
44	CZ	292325	932	OSECKA ZOS,A.S.	LITOHNAVY	ROKYCANY	X75CH			2	337	10699	4,35	465	3,72	398	863	412
45	CZ	278543	932	VELKY BOR-VOD	VELKY BOR-NOVA HALA	KLATOVY	V75H	TMB-028	TMB-012	3	402	10726	4,50	483	3,54	380	863	334
46	CZ	315112	932	ZEMEDEL.A.S. KOLOVEC	KANICE-PRIKRICE	DOMAZLICE	CI100	UF-094	UF-074	2	399	11022	4,13	455	3,69	407	862	382
47	CZ	261017	953	ZD ROSICE U CHRASTI	ROSICE	CHRUDIM	CI100	TON-010	NIC-008	3	291	11499	4,10	472	3,39	390	862	343
48	CZ	423870	961	ZD POZOVICE	SMILOV	HAVLICKUV BROD	CI100	NIC-013	AMT-039	2	310	11523	4,03	464	3,45	397	861	354
49	CZ	421873	931	SVOM SRO	SVUCICE	PISEK	CI100	NIC-015	UF-119	1	299	10955	4,29	470	3,57	391	861	34/14
50	CZ	306829	932	ZEMEDEL.A.S. KOLOVEC	KANICE-PRIKRICE	DOMAZLICE	CI100	AMT-060	NIC-010	2	300	9347	5,26	492	3,90	365	857	469

Výsledky KU v jednotlivých stájích, zemědělských podnicích
Results of Milk Recording According to Regions, Firms and Stables



Regina, chov.: Zemědělská, a. s. Horní Bradlo, NATURAL spol. s r. o.

Výsledky KU v jednotlivých stájích, zemědělských podnicích – vysvětlivky
Results of Milk Recording According to Regions, firms, breeding and stables – abbreviations

		První laktace 1 st lactations										Druhé a další laktace 2 nd and other lactations						Všechny laktace All lactations		
1.	the method of milk recording	metoda provádění KU																		
2.	the type of stable	charakter stáje																		
3.	production area	výrobní oblast																		
4.	main breed	převažující plemeno																		
5.	name of agriculture enterprise	název stáje, zem. podniku																		
6.	number of cows with close in standard lactation	počet krav s uzávěrkou za normované laktace																		
7.	number of lactation days	počet laktálních dnů																		
8.	milk in kg	mléko kg																		
9.	fat in %	tuk %																		
10.	fat in kg	tuk kg																		
11.	protein in %	bílkovina %																		
12.	protein in kg	bílkovina kg																		
13.	age at first calving (month and days)	věk při prvním otelení v měsících a dnech																		
14.	number of cows with close in standard lactation	počet krav s uzávěrkou za normovanou laktaci																		
15.	number of lactation days	počet laktálních dnů																		
16.	milk in kg	mléko kg																		
17.	fat in %	tuk %																		
18.	fat in kg	tuk kg																		
19.	protein in %	bílkovina %																		
20.	protein in kg	bílkovina kg																		
21.	calving interval	mezidobí ve dnech																		
22.	number of cows with close in normal lactation	počet krav s uzávěrkou za normovanou laktaci																		
23.	number of lactation days	počet laktálních dnů																		
24.	milk in kg	mléko kg																		
25.	fat in %	tuk %																		
26.	fat in kg	tuk kg																		
27.	protein in %	bílkovina %																		
28..	protein in kg	bílkovina kg																		
29.	breed	plemeno																		

Kraj – region, chovatel – breeder, výsledky za kraj – results for regions

```

I-----I-----I-----P R V N I   L A K T A C E-----I-----DRUHE A DALSI LAKTACE-----I V S E C H N Y   L A K T A C E-----I-----I
I   I   I   I   I           I       I   I   I   I   I   I   I   I       I   I   I   I   I   I   I   I           I   I   I   I   I   I   I
I 1I2I3I 4 I           5       I   6 I 7 I 8 I 9 I 10I 11 I 12I 13 I 14 I 15I 16 I 17 I 18I 19 I 20I 21I 22 I 23I 24 I 25 I 26I 27 I 28I 29 I
I   I   I   I   I           I       I   I   I   I   I   I   I   I       I   I   I   I   I   I   I   I           I   I   I   I   I   I   I
I-----I-----I-----I-----I-----I-----I-----I-----I-----I-----I-----I-----I-----I-----I-----I-----I-----I-----I

```

HLAVNI MESTO PRAHA

AP N H UHRINEVES - NETLUKY	48	301	8758	3,53	309	3,28	287	23/29	80	300	10366	3,54	367	3,25	337	419	128	300	9763	3,54	346	3,26	318	H100
AP N C UHRINEVES - NETLUKY	10	295	6694	4,09	274	3,61	242	24/29	38	296	8279	3,90	323	3,52	292	383	48	296	7949	3,94	313	3,54	281	C100
AP N C UHRINEVES - NETLUKY	3	305	4376	4,15	182	3,74	164	29/14	6	303	6091	4,20	256	3,78	230	442	9	304	5519	4,19	231	3,77	208	C73L27
002699 CHOV VUZV UHRINEVES	61	300	8204	3,62	297	3,34	274	24/12	124	299	9520	3,66	348	3,34	318	408	185	299	9086	3,65	332	3,34	303	H69C29L02

VYSLEDKY ZA

HLAVNI MESTO PRAHA

61	300	8204	3,62	297	3,34	274	24/12	124	299	9520	3,66	348	3,34	318	408	185	299	9086	3,65	332	3,34	303	H69C29L02
----	-----	------	------	-----	------	-----	-------	-----	-----	------	------	-----	------	-----	-----	-----	-----	------	------	-----	------	-----	-----------

STREDOCESKY KRAJ

AP H H VRAZDOVY LHOTICE	105	295	7284	3,87	282	3,41	249	24/05	182	296	8753	3,94	345	3,32	291	423	287	296	8216	3,92	322	3,35	275	H70C24
000039 CHOV AGRO DOLNI KRALOVICE	105	295	7284	3,87	282	3,41	249	24/05	182	296	8753	3,94	345	3,32	291	423	287	296	8216	3,92	322	3,35	275	
AP N H HODKOVICE	373	301	9997	3,66	365	3,30	330	23/04	614	301	12546	3,58	449	3,34	419	399	987	301	11583	3,60	417	3,33	386	H96
002704 CHOV AGRO JESENICE A.S.	373	301	9997	3,66	365	3,30	330	23/04	614	301	12546	3,58	449	3,34	419	399	987	301	11583	3,60	417	3,33	386	
AA H C MESETICE	43	295	5707	3,94	225	3,55	203	29/16	70	290	7297	3,85	281	3,48	254	381	113	292	6692	3,88	260	3,50	234	C86
000059 CHOV AGRO MESETICE S.R.O.	43	295	5707	3,94	225	3,55	203	29/16	70	290	7297	3,85	281	3,48	254	381	113	292	6692	3,88	260	3,50	234	
AP H P BOHDANEC VS	72	298	7971	3,96	316	3,42	273	24/17	144	295	8588	3,87	332	3,44	295	387	216	296	8383	3,90	327	3,43	288	H61C26K13
AP H H NOVY SAMECHOV	85	304	10222	3,42	350	3,18	325	24/22	118	303	11359	3,59	407	3,23	367	401	203	304	10883	3,52	383	3,21	349	H98
001433 CHOV AGRO PERTOLTICE,A.S.	157	302	9190	3,64	334	3,28	301	24/20	262	298	9836	3,72	366	3,33	328	393	419	300	9594	3,69	354	3,31	318	H78C14
AP H P BAHNO	216	301	10025	3,49	350	3,40	341	23/09	289	300	11486	3,52	404	3,38	388	400	505	301	10861	3,51	381	3,39	368	H67R31
AP H P CERVENE JANOVICE	171	302	9341	3,57	334	3,43	320	23/17	305	300	10841	3,48	377	3,43	371	377	476	300	10302	3,51	361	3,43	353	H53K30C18
001427 CHOV AGRO PODLESI A.S.	387	301	9723	3,53	343	3,41	332	23/12	594	300	11155	3,50	390	3,40	379	388	981	301	10590	3,51	372	3,41	361	H56R20K15
AA H H PRESTAVLKY-FARMA	74	300	8095	4,09	331	3,38	273	25/14	89	299	9605	4,14	398	3,38	324	414	163	300	8920	4,12	368	3,38	301	H94
000095 CHOV AGRO PRESTAVLKY A.S.	74	300	8095	4,09	331	3,38	273	25/14	89	299	9605	4,14	398	3,38	324	414	163	300	8920	4,12	368	3,38	301	
AA N C SOKOLEC NS	67	302	8865	3,70	328	3,32	295	29/03	69	302	9674	3,76	363	3,34	323	445	136	302	9275	3,73	346	3,33	309	H83K14
002284 CHOV AGRO SOKOLEC, A.S.	67	302	8865	3,70	328	3,32	295	29/03	69	302	9674	3,76	363	3,34	323	445	136	302	9275	3,73	346	3,33	309	
AP H H STUPCICE	23	296	3409	4,09	139	3,08	105	27/10	42	293	4196	4,10	172	3,25	137	422	65	294	3917	4,10	161	3,20	125	C53H28K19
000088 CHOV AGRO STRED S.R.O.	23	296	3409	4,09	139	3,08	105	27/10	42	293	4196	4,10	172	3,25	137	422	65	294	3917	4,10	161	3,20	125	
AP N H VYSEHOROVICE VKK	88	296	9076	3,33	302	3,20	291	24/14	196	299	10279	3,57	367	3,29	338	396	284	298	9906	3,50	347	3,26	323	H100
002570 CHOV AGRO VYSEHOROVICE	88	296	9076	3,33	302	3,20	291	24/14	196	299	10279	3,57	367	3,29	338	396	284	298	9906	3,50	347	3,26	323	
AA N H SLATINA	61	297	9764	3,85	376	3,44	336	25/06	69	298	11566	3,76	435	3,43	397	416	130	297	10720	3,80	407	3,44	368	H100
001007 CHOV AGROBOS, SPOL.S R.O.	61	297	9764	3,85	376	3,44	336	25/06	69	298	11566	3,76	435	3,43	397	416	130	297	10720	3,80	407	3,44	368	
AA H P HORNI LHOTA-FARMA	98	302	9484	3,76	357	3,42	324	24/10	156	302	9577	3,87	370	3,41	327	409	254	302	9541	3,83	365	3,42	326	H63C35
AA H H NACERADEC	86	302	10354	3,67	380	3,24	336	24/26	103	300	12099	3,75	454	3,22	390	418	189	301	11305	3,72	420	3,23	365	H95
AA H C NACERADEC C	18	302	8805	3,92	345	3,44	303	25/21	34	300	10300	3,92	404	3,44	354	423	52	301	9783	3,92	383	3,44	336	C100
000089 CHOV AGRODR. NACERADEC	202	302	9794	3,73	366	3,34	327	24/20	293	301	10548	3,83	403	3,34	352	413	495	301	10240	3,79	388	3,34	342	H70C27
AP N H BYKOS VKK	102	293	4715	3,72	176	3,24	153	23/02	115	294	6296	3,85	243	3,31	209	445	217	293	5553	3,80	211	3,28	182	H72K23
000748 CHOV AGRODRUZSTVO BYKOS	102	293	4715	3,72	176	3,24	153	23/02	115	294	6296	3,85	243	3,31	209	445	217	293	5553	3,80	211	3,28	182	
AP N P DRUZEC	27	299	7980	3,94	314	3,35	267	24/04	57	300	9443	3,83	362	3,25	307	410	84	299	8973	3,86	347	3,28	294	H91

I-----I-----I-----P R V N I L A K T A C E-----I-----DRUHE A DALSI LAKTACE-----I V S E C H N Y L A K T A C E-----I-----I																													
I	I	I	I	I	I	I	I	I	I	I	I	I	I	I	I	I	I	I	I	I	I	I	I	I	I	I	I	I	I
I 1I2I3I 4 I	5	I 6 I 7 I 8 I	9 I 10I 11 I 12I 13 I	14 I 15I 16 I 17 I 18I 19 I 20I 21I	22 I 23I 24 I 25 I 26I 27 I 28I 29 I	I	I	I	I	I	I	I	I	I	I	I	I	I	I	I	I	I	I	I	I	I	I	I	I
I I I I I	I	I I I I I	I I I I I	I I I I I	I I I I I	I I I I I	I I I I I	I I I I I	I I I I I	I I I I I	I I I I I	I I I I I	I I I I I	I I I I I	I I I I I	I I I I I	I I I I I	I I I I I	I I I I I	I I I I I	I I I I I	I I I I I	I I I I I	I I I I I	I I I I I	I I I I I	I I I I I	I I I I I	I I I I I

STREDOCESKY KRAJ

AA N - RUDA-AMALIE	35	299	8113	4,28	347	3,22	261	23/11	33	304	9756	4,14	404	3,21	313	460	68	302	8910	4,21	375	3,21	286	H100
AA N H RUDA-HARVESTORE	99	302	8071	4,05	327	3,22	260	23/25	130	302	9553	3,94	376	3,19	305	471	229	302	8912	3,98	355	3,20	285	H100
003466 CHOV CZU SZP LANY	152	301	7652	4,21	322	3,26	250	24/01	198	302	8816	4,15	366	3,28	290	457	350	302	8310	4,17	347	3,28	272	H84J16
AP N H KNEZEVEŠ NK	54	287	8166	3,77	308	3,33	272	23/19	138	290	10124	3,57	362	3,28	332	409	192	289	9573	3,62	347	3,29	315	H99
003476 CHOV DRUZSTVO AGROCHMEL	54	287	8166	3,77	308	3,33	272	23/19	138	290	10124	3,57	362	3,28	332	409	192	289	9573	3,62	347	3,29	315	
AA N C BREZOVICE SK	61	297	6737	3,91	264	3,37	227	27/26	95	292	6776	3,88	263	3,38	229	392	156	294	6761	3,89	263	3,37	228	C56K35
001968 CHOV DRUZSTVO BREZOVICE	61	297	6737	3,91	264	3,37	227	27/26	95	292	6776	3,88	263	3,38	229	392	156	294	6761	3,89	263	3,37	228	
AP N C MALINOVA	43	294	6865	4,20	289	3,64	250	25/17	113	295	8021	4,19	336	3,61	289	410	156	295	7703	4,19	323	3,61	278	C97J01
003480 CHOV DV AGRO MALINOVA	43	294	6865	4,20	289	3,64	250	25/17	113	295	8021	4,19	336	3,61	289	410	156	295	7703	4,19	323	3,61	278	
AP N P KRCHLEBY 4R	100	292	8354	3,53	295	3,51	293	27/05	135	291	9902	3,45	341	3,41	338	441	235	292	9244	3,48	322	3,45	319	H68R31
002275 CHOV DV KRCHLEBY	100	292	8354	3,53	295	3,51	293	27/05	135	291	9902	3,45	341	3,41	338	441	235	292	9244	3,48	322	3,45	319	
AA N C STREMY	1	279	6141	3,79	233	3,45	212	27/15	14	287	8507	4,05	345	3,40	290	393	15	286	8349	4,04	337	3,41	284	C65I17K17
AA N H STREMY	27	293	7714	4,10	317	3,33	257	25/26	66	301	9728	3,99	388	3,34	325	418	93	298	9143	4,02	367	3,34	305	H78K13
001837 CHOV DV LIBEN - VTELNO	28	293	7658	4,09	314	3,33	255	25/28	80	298	9514	4,00	381	3,35	319	414	108	297	9033	4,02	363	3,35	302	H67K14
AA N P CHOTYSANY VKK	191	295	8533	3,77	321	3,43	293	22/26	269	295	10000	3,79	379	3,44	344	403	460	295	9391	3,78	355	3,44	323	H99
AA N P MILOVANICE	58	293	7976	3,77	301	3,42	273	22/16	126	294	9819	3,78	371	3,45	339	370	184	294	9238	3,78	349	3,44	318	H99
AA N P STRUHAROV - ML.FARMA	170	299	9169	3,70	339	3,41	313	22/24	316	296	10528	3,74	393	3,42	360	394	486	297	10052	3,72	374	3,42	344	H99
000099 CHOV DZS STRUHAROV A.S.	419	296	8714	3,74	326	3,42	298	22/24	711	296	10202	3,76	384	3,43	350	393	1130	296	9651	3,76	362	3,43	331	H99
AA H H PETROVICE VKK	212	303	9950	3,82	380	3,31	329	22/24	390	300	11129	3,80	423	3,39	377	404	602	301	10714	3,81	408	3,36	360	H95
000079 CHOV DZV NOVA, A.S.	212	303	9950	3,82	380	3,31	329	22/24	390	300	11129	3,80	423	3,39	377	404	602	301	10714	3,81	408	3,36	360	
AT N - BRAZDIMSKA936BRANDYS	5	303	4259	5,05	215	3,84	163	25/01									5	303	4259	5,05	215	3,84	163	J100
198161 CHOV EVA DROZENOVA	5	303	4259	5,05	215	3,84	163	25/01									5	303	4259	5,05	215	3,84	163	
AP N P TREBUSICE	11	294	6611	4,27	282	3,30	218	23/12	21	299	7603	4,15	315	3,20	243	468	32	298	7262	4,19	304	3,23	235	C47H40K14
192642 CHOV FARMA CHMEL S.R.O.	11	294	6611	4,27	282	3,30	218	23/12	21	299	7603	4,15	315	3,20	243	468	32	298	7262	4,19	304	3,23	235	
AP N H KNEZMOST NS	196	295	8495	3,63	309	3,46	294	25/07	210	295	9656	3,65	353	3,52	339	442	406	295	9096	3,64	331	3,49	317	H99
200450 CHOV FARMA KNEZMOST S.R.O	196	295	8495	3,63	309	3,46	294	25/07	210	295	9656	3,65	353	3,52	339	442	406	295	9096	3,64	331	3,49	317	
AT H - PRITOKY 13	3	278	6264	3,60	225	3,19	200	26/05	12	292	7469	3,90	291	3,52	263	418	15	289	7228	3,85	278	3,46	250	H88C13
181308 CHOV FIKAROVA EVA	3	278	6264	3,60	225	3,19	200	26/05	12	292	7469	3,90	291	3,52	263	418	15	289	7228	3,85	278	3,46	250	
AP N H VODERADKY VKK	99	298	7238	3,66	265	3,33	241	27/09	152	295	8471	3,73	316	3,37	286	408	251	296	7985	3,71	296	3,35	268	H95
002561 CHOV GARTNER VLADIMIR	99	298	7238	3,66	265	3,33	241	27/09	152	295	8471	3,73	316	3,37	286	408	251	296	7985	3,71	296	3,35	268	
AA H - BELEC	4	290	4775	3,68	176	3,26	156	27/30	12	279	5087	4,03	205	3,50	178	401	16	281	5009	3,95	198	3,44	173	K42H21C18
000867 CHOV HOMOLA MARTIN	4	290	4775	3,68	176	3,26	156	27/30	12	279	5087	4,03	205	3,50	178	401	16	281	5009	3,95	198	3,44	173	
AP N H ZEHUN	67	300	8153	3,59	293	3,39	277	23/25	141	300	9407	3,64	342	3,40	320	428	208	300	9003	3,62	326	3,40	306	H99
002257 CHOV HORAK KAREL ING.	67	300	8153	3,59	293	3,39	277	23/25	141	300	9407	3,64	342	3,40	320	428	208	300	9003	3,62	326	3,40	306	
AA N S DOLNI STAKORY	9	305	10371	3,82	396	3,20	332	31/22	53	303	10950	3,88	425	3,22	353	497	62	304	10866	3,88	421	3,22	350	H100
001951 CHOV HRABE FRANTISEK ING.	9	305	10371	3,82	396	3,20	332	31/22	53	303	10950	3,88	425	3,22	353	497	62	304	10866	3,88	421	3,22	350	
AT N H SOUSICE	19	305	9155	3,97	363	3,52	322	25/19	40	302	10231	3,88	397	3,42	350	447	59	303	9884	3,91	386	3,45	341	H93
000035 CHOV HROMAS LADISLAV	19	305	9155	3,97	363	3,52	322	25/19	40	302	10231	3,88	397	3,42	350	447	59	303	9884	3,91	386	3,45	341	

Table with columns for identification codes (I 1 I 2 I 3 I 4 I 5) and performance metrics (P R V N I L A K T A C E, DRUHE A DALSI LAKTACE, V S E C H N Y L A K T A C E). Rows list locations such as ZVANOVICE, ZERCICE, CHORUSICE, TUCHORAZ VKK, KONDRAK 2R, PETROVICE KRAVIN, STANKOVICE 12, JIRETICE, DOBRICKOV, KRAKOVANY, HATE 64, VELKA BUKOVA, DOLNI POZARY, KOURIM, KAMENNE ZBOZI, NEUMETELY 33, JAKUB, and STRANNY.

```

I-----I-----I-----P R V N I   L A K T A C E-----I-----DRUHE A DALSI LAKTACE-----I V S E C H N Y   L A K T A C E-----I-----I
I I I I   I           I   I   I   I   I   I   I   I   I   I   I   I   I   I   I   I   I   I   I   I   I   I   I   I   I
I 1I2I3I 4 I           5   I 6 I 7 I 8 I 9 I 10I 11 I 12I 13 I 14 I 15I 16 I 17 I 18I 19 I 20I 21I 22 I 23I 24 I 25 I 26I 27 I 28I 29
I I I I   I           I   I   I   I   I   I   I   I   I   I   I   I   I   I   I   I   I   I   I   I   I   I   I   I
I-----I-----I-----I-----I-----I-----I-----I-----I-----I-----I-----I-----I-----I-----I-----I

```

STREDOCESKY KRAJ

AP N H LUSTENICE	93 300	9271 3,66 339 3,29 305 26/09	163 301 11080 3,58 396 3,31 367 422	256 301 10423 3,60 376 3,31 345 H100
001974 CHOV ZD LUSTENICE	93 300	9271 3,66 339 3,29 305 26/09	163 301 11080 3,58 396 3,31 367 422	256 301 10423 3,60 376 3,31 345
AP N H MECERIZ	96 300	6790 3,52 239 3,32 225 27/19	186 296 7901 3,45 273 3,25 257 453	282 297 7523 3,47 261 3,27 246 H75C16
001975 CHOV ZD MECERIZ	96 300	6790 3,52 239 3,32 225 27/19	186 296 7901 3,45 273 3,25 257 453	282 297 7523 3,47 261 3,27 246
AA N H KOZOLUPY VKK	166 301	7961 3,81 303 3,42 272 25/06	234 300 8853 3,88 344 3,43 303 408	400 301 8483 3,85 327 3,42 290 H64R28
AA N H LITEN VKK	151 301	8350 3,88 324 3,36 281 24/29	139 301 8962 3,87 347 3,37 302 399	290 301 8643 3,87 335 3,36 291 H94
000750 CHOV ZD MORINA	317 301	8146 3,84 313 3,39 276 25/02	373 300 8894 3,88 345 3,40 303 405	690 301 8550 3,86 330 3,40 291 H75R18
AA H C DRHOVY	56 302	5856 4,05 237 3,58 210 29/09	54 300 6711 4,04 271 3,46 232 404	110 301 6276 4,05 254 3,52 221 C99
AA H C OBORY	184 296	5931 4,09 243 3,65 217 29/21	200 297 7469 4,14 309 3,83 286 382	384 296 6732 4,12 277 3,76 253 C96
002880 CHOV ZD NECIN	240 297	5914 4,08 242 3,64 215 29/18	254 297 7307 4,12 301 3,76 275 387	494 297 6630 4,10 272 3,71 246 C96
AA H H PNOVICE VKK	62 299	7882 4,04 318 3,43 271 25/07	123 297 8469 4,03 341 3,51 297 413	185 298 8273 4,03 333 3,48 288 H94
002890 CHOV ZD PNOVICE	62 299	7882 4,04 318 3,43 271 25/07	123 297 8469 4,03 341 3,51 297 413	185 298 8273 4,03 333 3,48 288
AA H P OBORISTE VKK	75 297	5921 4,32 256 3,49 207 25/17	184 293 6900 4,19 289 3,50 242 386	259 294 6616 4,23 280 3,50 232 C77H17
AA H P PICIN	36 297	8269 3,94 326 3,43 284 25/12	53 297 10059 4,03 406 3,43 345 403	89 297 9335 4,00 374 3,43 320 H97J03
AA H P ROSOVICE	130 298	5853 4,28 251 3,56 209 25/11	229 289 6804 4,13 281 3,50 238 379	359 292 6460 4,18 270 3,52 227 C89
002884 CHOV ZD ROSOVICE	241 297	6235 4,23 264 3,52 219 25/13	466 297 7212 4,14 298 3,49 252 385	707 293 6879 4,16 286 3,50 241 C73H23
AA H C LHOTA VKK	47 296	5621 4,01 225 3,52 198 27/19	107 295 5569 4,02 224 3,52 196 426	154 295 5585 4,02 224 3,52 196 C83
002878 CHOV ZD SADEK	47 296	5621 4,01 225 3,52 198 27/19	107 295 5569 4,02 224 3,52 196 426	154 295 5585 4,02 224 3,52 196
AA N H CHOCNEJOVICE I	188 295	8091 3,91 316 3,35 271 25/15	255 295 9832 4,10 403 3,31 326 412	443 295 9094 4,03 366 3,33 303 H97
001973 CHOV ZD SEVER LOUKOVEC	188 295	8091 3,91 316 3,35 271 25/15	255 295 9832 4,10 403 3,31 326 412	443 295 9094 4,03 366 3,33 303
AA H C KOTENCICE	50 297	6390 4,08 260 3,66 234 26/13	93 295 7053 4,03 284 3,62 256 395	143 296 6821 4,04 276 3,63 248 C96
002870 CHOV ZD SUCHODOL	50 297	6390 4,08 260 3,66 234 26/13	93 295 7053 4,03 284 3,62 256 395	143 296 6821 4,04 276 3,63 248
AA H H TRHOVY STEPANOV VKK	400 303	9703 3,71 360 3,30 320 22/29	508 301 11511 3,73 429 3,26 376 418	908 302 10715 3,72 399 3,28 351 H99
000101 CHOV ZD TRH.STEPANOV,A.S.	400 303	9703 3,71 360 3,30 320 22/29	508 301 11511 3,73 429 3,26 376 418	908 302 10715 3,72 399 3,28 351
AP H C KLUCKE CHVALOVICE	96 296	6181 4,04 250 3,63 225 26/26	137 295 8127 4,21 342 3,53 287 398	233 296 7325 4,15 304 3,57 261 C95
001439 CHOV ZD VYSOCINA ZBYSOV	96 296	6181 4,04 250 3,63 225 26/26	137 295 8127 4,21 342 3,53 287 398	233 296 7325 4,15 304 3,57 261
AP N P KRCHEBY VS	127 297	9026 3,69 333 3,25 293 27/20	232 299 10264 3,82 392 3,36 345 400	359 298 9826 3,78 371 3,33 327 H54R36
001430 CHOV ZDV KRCHEBY A.S.	127 297	9026 3,69 333 3,25 293 27/20	232 299 10264 3,82 392 3,36 345 400	359 298 9826 3,78 371 3,33 327
AA H H TICHONICE	94 300	9809 3,70 363 3,23 317 24/09	147 300 11594 3,61 418 3,26 378 447	241 300 10898 3,64 397 3,25 354 H99
000096 CHOV ZDV VESELKA	94 300	9809 3,70 363 3,23 317 24/09	147 300 11594 3,61 418 3,26 378 447	241 300 10898 3,64 397 3,25 354
AP N H TEHOVEC VKK	88 303	7773 3,96 307 3,27 254 25/21	141 302 8978 3,96 356 3,34 300 456	229 303 8515 3,96 337 3,31 282 H98
002573 CHOV ZEA SVETICE A.S.	88 303	7773 3,96 307 3,27 254 25/21	141 302 8978 3,96 356 3,34 300 456	229 303 8515 3,96 337 3,31 282
AP N H CHLEBY VKK	178 299	8970 3,55 318 3,43 308 25/03	285 298 10012 3,58 359 3,40 341 412	463 298 9612 3,57 343 3,41 328 H88R12
002279 CHOV ZEAS OSKORINEK A.S.	178 299	8970 3,55 318 3,43 308 25/03	285 298 10012 3,58 359 3,40 341 412	463 298 9612 3,57 343 3,41 328
AA H H KLUCENICE VKK	152 300	8837 3,80 336 3,28 290 24/11	268 299 10552 3,82 403 3,33 352 415	420 299 9931 3,81 379 3,32 330 H99
002874 CHOV ZEMEDELSKA KLUCENICE	152 300	8837 3,80 336 3,28 290 24/11	268 299 10552 3,82 403 3,33 352 415	420 299 9931 3,81 379 3,32 330
AP N C PODMOKY	33 299	6787 3,93 267 3,48 237 25/29	73 297 8223 4,03 331 3,52 290 407	106 298 7776 4,00 311 3,51 273 C56H42
002253 CHOV ZEPO PODMOKY S.R.O.	33 299	6787 3,93 267 3,48 237 25/29	73 297 8223 4,03 331 3,52 290 407	106 298 7776 4,00 311 3,51 273

STREDOCESKY KRAJ												DRUHE A DALSI LAKTACE									VSECHNY LAKTACE								
AA H P	148	298	8902	3,78	336	3,34	297	24/09	221	300	10812	3,80	411	3,40	368	389	369	299	10046	3,79	381	3,38	339	H98					
000041 CHOV ZES KRIVSOUDOV S.R.O.	148	298	8902	3,78	336	3,34	297	24/09	221	300	10812	3,80	411	3,40	368	389	369	299	10046	3,79	381	3,38	339						
AP N H	55	303	8995	3,63	327	3,26	293	24/26	73	301	9958	3,75	373	3,25	323	436	128	302	9544	3,70	353	3,25	310	H100					
000998 CHOV ZF BILEK S.R.O.	55	303	8995	3,63	327	3,26	293	24/26	73	301	9958	3,75	373	3,25	323	436	128	302	9544	3,70	353	3,25	310						
AP N H	127	298	8315	4,28	356	3,53	293	25/10	223	299	9978	4,08	407	3,46	345	407	350	299	9374	4,14	388	3,48	326	H64R33					
001436 CHOV ZOD UMONIN	127	298	8315	4,28	356	3,53	293	25/10	223	299	9978	4,08	407	3,46	345	407	350	299	9374	4,14	388	3,48	326						
AP H P	53	298	7112	4,15	295	3,48	248	25/07	54	298	7426	4,27	317	3,55	264	421	107	298	7271	4,21	306	3,52	256	C53H46					
AP H P	27	298	6816	4,28	292	3,63	247	25/28	36	300	7686	4,19	322	3,60	276	414	63	299	7313	4,23	309	3,61	264	C67H31					
AP H P	26	300	6916	4,14	287	3,55	245	26/09	43	298	7311	4,29	314	3,57	261	441	69	298	7162	4,24	303	3,56	255	C56H43					
002879 CHOV ZOD 11.KVETEN A.S.	106	298	6989	4,18	292	3,53	247	25/20	133	298	7459	4,26	317	3,57	266	425	239	298	7251	4,22	306	3,55	258	C58H41					
AP H P	73	298	9247	3,78	349	3,32	307	23/08	218	298	9962	3,96	395	3,46	344	421	291	298	9783	3,92	384	3,42	335	R72H27					
001432 CHOV ZOD ONOMYSL	73	298	9247	3,78	349	3,32	307	23/08	218	298	9962	3,96	395	3,46	344	421	291	298	9783	3,92	384	3,42	335						
AP N H	104	298	9096	3,62	330	3,22	293	26/29	158	298	9842	3,46	340	3,26	321	444	262	298	9546	3,52	336	3,25	310	H98					
001434 CHOV ZOD POTEHY	104	298	9096	3,62	330	3,22	293	26/29	158	298	9842	3,46	340	3,26	321	444	262	298	9546	3,52	336	3,25	310						
AA N P	108	293	7046	3,76	265	3,54	249	26/13	158	294	7786	3,70	288	3,51	273	421	266	294	7486	3,73	279	3,52	263	C57H36					
AA N P	82	300	6529	4,16	272	3,58	234	27/08	112	293	6587	4,13	272	3,56	235	408	194	296	6563	4,14	272	3,57	234	C63H33					
002885 CHOV ZOD STAROSEDL.HRADEK	190	296	6823	3,93	268	3,55	242	26/24	270	294	7288	3,86	281	3,53	257	416	460	295	7096	3,89	276	3,54	251	C60H35					
AP N H	122	297	8509	3,82	325	3,50	298	24/30	140	298	9726	3,84	374	3,48	339	407	262	298	9159	3,83	351	3,49	320	H91					
001163 CHOV ZOD ZALABI	122	297	8509	3,82	325	3,50	298	24/30	140	298	9726	3,84	374	3,48	339	407	262	298	9159	3,83	351	3,49	320						
AP N C	215	295	6925	4,25	294	3,54	245	27/05	414	295	8416	4,39	369	3,50	294	380	629	295	7907	4,35	344	3,51	277	C100					
001431 CHOV ZOS KACINA A.S.	215	295	6925	4,25	294	3,54	245	27/05	414	295	8416	4,39	369	3,50	294	380	629	295	7907	4,35	344	3,51	277						
AP N H	114	301	8362	3,42	286	3,23	270	25/15	279	301	9872	3,34	330	3,23	319	401	393	301	9434	3,36	317	3,23	305	H98					
002571 CHOV ZOS SESTAJOVICE A.S.	114	301	8362	3,42	286	3,23	270	25/15	279	301	9872	3,34	330	3,23	319	401	393	301	9434	3,36	317	3,23	305						
AP H H	103	303	10815	3,49	377	3,33	360	23/28	174	303	11661	3,46	404	3,35	391	400	277	303	11347	3,47	394	3,34	379	H99					
000083 CHOV ZP KEBLOV, A.S.	103	303	10815	3,49	377	3,33	360	23/28	174	303	11661	3,46	404	3,35	391	400	277	303	11347	3,47	394	3,34	379						
AP H C	63	287	6779	4,08	277	3,64	247	26/09	203	291	7518	3,97	299	3,58	269	385	266	290	7343	4,00	294	3,59	264	C99					
AP H C	94	292	5834	4,12	240	3,76	219	26/03	124	290	6601	3,99	263	3,68	243	389	218	291	6271	4,04	253	3,71	233	C98					
002866 CHOV ZS DOBRIS S.R.O.	157	290	6213	4,10	255	3,71	230	26/06	327	291	7170	3,98	285	3,61	259	386	484	291	6860	4,01	275	3,64	250	C99					
AA H C	204	296	6897	4,16	287	3,50	241	23/23	331	292	8250	4,08	337	3,41	281	374	535	293	7734	4,11	318	3,44	266	C96					
002871 CHOV ZS DUBLOVICE A.S.	204	296	6897	4,16	287	3,50	241	23/23	331	292	8250	4,08	337	3,41	281	374	535	293	7734	4,11	318	3,44	266						
AA H P	175	304	8943	4,01	358	3,44	308	24/12	283	301	11116	3,98	442	3,40	378	415	458	302	10286	3,99	410	3,42	351	H99					
AA H P	99	299	8832	3,93	347	3,38	298	24/29	159	298	10689	3,86	413	3,33	356	411	258	298	9977	3,89	388	3,35	334	H94					
002875 CHOV ZS KOSOVA HORA A.S.	274	302	8903	3,98	354	3,42	304	24/18	442	300	10963	3,94	431	3,38	370	413	716	301	10174	3,95	402	3,39	345	H97					
AA H P	126	296	7433	3,98	296	3,59	267	26/17	282	295	9128	3,96	361	3,51	321	379	408	295	8605	3,97	341	3,53	304	C59R25H14					
002883 CHOV ZS NALZOVICE A.S.	126	296	7433	3,98	296	3,59	267	26/17	282	295	9128	3,96	361	3,51	321	379	408	295	8605	3,97	341	3,53	304						
AA H R	93	302	5575	4,07	227	3,58	200	27/26	144	296	6664	3,97	265	3,56	237	397	237	299	6237	4,00	250	3,57	222	C78H14					
000094 CHOV ZS PRESTAVLKY A.S.	93	302	5575	4,07	227	3,58	200	27/26	144	296	6664	3,97	265	3,56	237	397	237	299	6237	4,00	250	3,57	222						
AP N H	131	293	9266	3,65	338	3,27	303	24/01	234	292	10539	3,69	389	3,28	345	391	365	292	10082	3,68	371	3,28	330	H100					
001979 CHOV ZS SKALSKO S.R.O.	131	293	9266	3,65	338	3,27	303	24/01	234	292	10539	3,69	389	3,28	345	391	365	292	10082	3,68	371	3,28	330						

I-----I-----I-----P R V N I L A K T A C E-----I-----DRUHE A DALSI LAKTACE-----I V S E C H N Y L A K T A C E-----I-----I																													
I	I	I	I	I	I	I	I	I	I	I	I	I	I	I	I	I	I	I	I	I	I	I	I	I	I	I	I	I	I
I 1I2I3I 4 I	5	I 6 I 7 I 8 I	9 I 10I 11 I 12I 13 I	14 I 15I 16 I 17 I 18I 19 I 20I 21I	22 I 23I 24 I 25 I 26I 27 I 28I 29 I	I	I	I	I	I	I	I	I	I	I	I	I	I	I	I	I	I	I	I	I	I	I	I	I
I I I I I	I	I I I I I	I I I I I	I I I I I	I I I I I	I	I	I	I	I	I	I	I	I	I	I	I	I	I	I	I	I	I	I	I	I	I	I	I

STREDOCESKY KRAJ

AP N H SLOVEC	162	303	10504	3,49	367	3,37	354	23/11	261	299	11892	3,50	416	3,32	395	448	423	301	11361	3,50	397	3,34	379	H99
002283 CHOV ZS SLOVEC A.S.	162	303	10504	3,49	367	3,37	354	23/11	261	299	11892	3,50	416	3,32	395	448	423	301	11361	3,50	397	3,34	379	
AA H Q ZALUZANY VKK	107	293	7734	3,85	298	3,36	260	25/10	178	292	9246	3,85	356	3,31	306	408	285	292	8678	3,85	334	3,32	288	H90
AA H - ZALUZANY VKK N	23	290	6278	3,96	248	3,54	222	25/03	41	291	7630	3,98	304	3,46	264	373	64	291	7145	3,97	284	3,48	249	N57K43
002893 CHOV ZS ZALUZANY A.S.	130	293	7477	3,87	289	3,38	253	25/08	219	291	8943	3,87	346	3,33	298	402	349	292	8397	3,87	325	3,35	281	H71K14N12
AP N H SEMCICE	52	304	9446	3,70	350	3,31	313	23/12	98	302	10881	3,46	376	3,30	359	419	150	303	10384	3,53	367	3,30	343	H98
196323 CHOV ZV HERMANSKY S.R.O.	52	304	9446	3,70	350	3,31	313	23/12	98	302	10881	3,46	376	3,30	359	419	150	303	10384	3,53	367	3,30	343	

VYSLEDKY ZA

STREDOCESKY KRAJ

13216 299 8226 3,80 312 3,38 278 25/05 22340 297 9518 3,79 361 3,38 322 409 35556 298 9038 3,80 343 3,38 306 H70C25

JIHOCESKY KRAJ

AA H H H.STROPNICE VKK	126	294	9176	3,76	345	3,28	301	26/26	166	296	10663	3,71	395	3,28	350	414	292	295	10021	3,73	373	3,28	329	H98
024051 CHOV 1.JIHOCESKA ZEM.A.S.	126	294	9176	3,76	345	3,28	301	26/26	166	296	10663	3,71	395	3,28	350	414	292	295	10021	3,73	373	3,28	329	
AA N H DOBSICE	51	298	6349	4,00	254	3,28	208	26/06	49	296	7742	3,93	304	3,29	255	460	100	297	7032	3,96	279	3,29	231	H87
024084 CHOV AG VLTAVIN	51	298	6349	4,00	254	3,28	208	26/06	49	296	7742	3,93	304	3,29	255	460	100	297	7032	3,96	279	3,29	231	
AP N P BREZNICE	161	303	6862	4,45	305	3,51	241	30/03	256	297	7829	4,28	335	3,55	278	400	417	299	7455	4,34	323	3,54	264	C88H12
031818 CHOV AGRA BREZNICE A.S.	161	303	6862	4,45	305	3,51	241	30/03	256	297	7829	4,28	335	3,55	278	400	417	299	7455	4,34	323	3,54	264	
AP H H DESTNA VKK	201	300	9222	3,58	330	3,34	308	24/15	338	299	10521	3,64	382	3,41	359	406	539	300	10036	3,62	363	3,39	340	H98
030122 CHOV AGRA DESTNA,-A.S.	201	300	9222	3,58	330	3,34	308	24/15	338	299	10521	3,64	382	3,41	359	406	539	300	10036	3,62	363	3,39	340	
AA H - PORESIN,	12	293	6780	4,10	278	3,61	245	36/01	33	293	7577	4,05	307	3,47	263	531	45	293	7365	4,06	299	3,51	258	C69H26
024726 CHOV AGRA SRO NETREBICE	12	293	6780	4,10	278	3,61	245	36/01	33	293	7577	4,05	307	3,47	263	531	45	293	7365	4,06	299	3,51	258	
AA H P ORTVINOVICE	97	298	4109	4,08	168	3,42	140	30/21	204	296	4885	4,04	197	3,31	161	383	301	297	4635	4,05	188	3,34	155	C86
024081 CHOV AGRA ZVIKOV SPOL.SRO	97	298	4109	4,08	168	3,42	140	30/21	204	296	4885	4,04	197	3,31	161	383	301	297	4635	4,05	188	3,34	155	
AP H P PREDMIR NK	138	301	7411	3,76	278	3,53	261	27/21	227	298	8143	3,66	298	3,55	289	396	365	299	7867	3,70	291	3,54	279	C78H21
025516 CHOV AGRASPOL PREDMIR,A.S	138	301	7411	3,76	278	3,53	261	27/21	227	298	8143	3,66	298	3,55	289	396	365	299	7867	3,70	291	3,54	279	
AA N P MUNICE VKK	94	302	8037	4,15	334	3,30	265	28/08	126	296	8835	4,30	380	3,27	289	447	220	298	8494	4,24	360	3,28	279	H87
024043 CHOV AGRIPROD S.R.O.	94	302	8037	4,15	334	3,30	265	28/08	126	296	8835	4,30	380	3,27	289	447	220	298	8494	4,24	360	3,28	279	
AP H C CERNETICE DK	72	297	6193	4,05	251	3,68	228	26/27	120	293	6823	4,01	274	3,63	248	433	192	295	6587	4,03	265	3,65	240	C95
185231 CHOV AGRO NISOVICE S.R.O.	72	297	6193	4,05	251	3,68	228	26/27	120	293	6823	4,01	274	3,63	248	433	192	295	6587	4,03	265	3,65	240	
AA H P SEDLICE 4R	140	298	8938	3,78	338	3,47	310	25/01	186	297	10453	3,89	407	3,43	359	395	326	297	9802	3,85	377	3,45	338	H95
025520 CHOV AGRO SEDLICE A.S.	140	298	8938	3,78	338	3,47	310	25/01	186	297	10453	3,89	407	3,43	359	395	326	297	9802	3,85	377	3,45	338	
AP H P RYCHNOV 4R	16	291	5287	4,04	214	3,22	170	28/21	42	296	5806	4,08	237	3,27	190	398	58	294	5663	4,07	231	3,26	184	C77H19
024711 CHOV AGROBETA MM S.R.O.	16	291	5287	4,04	214	3,22	170	28/21	42	296	5806	4,08	237	3,27	190	398	58	294	5663	4,07	231	3,26	184	
AA N P BOSILEC	67	299	7883	3,90	307	3,33	262	24/14	112	297	9120	3,91	356	3,35	306	416	179	298	8657	3,90	338	3,35	290	H90
024063 CHOV AGROCHOV DYNIN DRUZS	67	299	7883	3,90	307	3,33	262	24/14	112	297	9120	3,91	356	3,35	306	416	179	298	8657	3,90	338	3,35	290	

I-----I-----I-----P R V N I L A K T A C E-----I-----DRUHE A DALSI LAKTACE-----I V S E C H N Y L A K T A C E-----I-----I																		
I I I I I	I	I I I I I	I I I I I	I I I I I	I I I I I	I I I I I	I I I I I	I I I I I	I I I I I	I I I I I	I I I I I	I I I I I	I I I I I	I I I I I	I I I I I	I I I I I	I I I I I	I I I I I
I 1I2I3I 4 I	5	I 6 I 7 I 8 I	I 9 I 10I 11 I	I 12I 13 I	14 I 15I	16 I 17 I 18I	19 I 20I 21I	22 I 23I	24 I 25 I 26I	27 I 28I	29	I	I	I	I	I	I	I
I I I I I	I	I I I I I	I I I I I	I I I I I	I I I I I	I I I I I	I I I I I	I I I I I	I I I I I	I I I I I	I I I I I	I I I I I	I I I I I	I I I I I	I I I I I	I I I I I	I I I I I	I I I I I
I-----I-----I-----I-----I-----I-----I-----I-----I-----I-----I-----I-----I-----I-----I-----I-----I																		

JIHOCESKY KRAJ

AP H H KACLEHY 4	8 299	6269 3,75	235 3,15	197 35/19	29 300	7984 3,76	300 3,24	259 464	37 299	7613 3,76	286 3,23	246 H92
027361 CHOV LOUSA BEDRICH	8 299	6269 3,75	235 3,15	197 35/19	29 300	7984 3,76	300 3,24	259 464	37 299	7613 3,76	286 3,23	246
AP H C DACICE IV	33 302	6319 3,84	243 3,43	217 27/01	69 299	6987 3,93	275 3,43	240 438	102 300	6771 3,91	264 3,43	232 C92
AP H C DOL. NEMCICE	47 298	6724 3,84	258 3,51	236 26/27	97 298	7473 3,88	290 3,51	262 416	144 298	7228 3,87	280 3,51	254 C88
030124 CHOV LUCINA SRO	80 300	6557 3,84	252 3,48	228 26/29	166 298	7271 3,90	284 3,48	253 425	246 299	7039 3,88	273 3,48	245 C90
AA H C KREJNICE	17 298	5261 4,05	213 3,41	179 30/17	41 295	7393 4,05	300 3,40	251 383	58 296	6769 4,05	274 3,40	230 C99
025477 CHOV LUDEK JACHIM	17 298	5261 4,05	213 3,41	179 30/17	41 295	7393 4,05	300 3,40	251 383	58 296	6769 4,05	274 3,40	230
AA H C CHABROVICE 25	12 296	6297 3,97	250 3,47	218 30/21	45 295	8215 3,80	312 3,31	272 398	57 295	7811 3,83	299 3,34	261 C98
031799 CHOV MIKA VACLAV	12 296	6297 3,97	250 3,47	218 30/21	45 295	8215 3,80	312 3,31	272 398	57 295	7811 3,83	299 3,34	261
AP H H HNEVKOVICE 30	9 292	8950 3,71	332 3,57	320 25/11	27 296	9279 3,66	340 3,47	322 460	36 295	9197 3,67	338 3,50	321 H48C40K12
026117 CHOV NETIK JIRI	9 292	8950 3,71	332 3,57	320 25/11	27 296	9279 3,66	340 3,47	322 460	36 295	9197 3,67	338 3,50	321
AP H - OSLETIN 3	4 294	5107 4,12	210 3,33	170 28/16	28 300	6033 4,18	252 3,47	210 388	32 299	5917 4,18	247 3,46	205 C95
031260 CHOV NOVAK JAROSLAV	4 294	5107 4,12	210 3,33	170 28/16	28 300	6033 4,18	252 3,47	210 388	32 299	5917 4,18	247 3,46	205
AP H H MALY BOR, 16	8 305	7406 4,21	312 3,29	244 28/08	18 300	9055 4,10	371 3,35	303 443	26 302	8547 4,13	353 3,33	285 H100
172317 CHOV NOVAK ZDENEK	8 305	7406 4,21	312 3,29	244 28/08	18 300	9055 4,10	371 3,35	303 443	26 302	8547 4,13	353 3,33	285
AA H H NOVE SADY U PISECNEH	91 300	7863 3,77	297 3,35	264 25/04	60 298	8557 3,71	318 3,33	285 404	151 299	8138 3,75	305 3,34	272 H98
033879 CHOV O.K.V. DESNA S.R.O.	91 300	7863 3,77	297 3,35	264 25/04	60 298	8557 3,71	318 3,33	285 404	151 299	8138 3,75	305 3,34	272
AP H P BILSKO	27 290	7339 3,65	268 3,45	253 24/16	87 292	9497 3,66	347 3,45	328 393	114 292	8986 3,65	328 3,45	310 H72K24
AP H H NETONICE	106 293	8193 3,91	320 3,36	275 24/14	167 292	9826 3,93	386 3,40	334 386	273 292	9192 3,92	361 3,39	311 H85K15
025514 CHOV PIVKOVICE A.S.	133 292	8020 3,86	310 3,38	271 24/14	254 292	9713 3,84	373 3,42	332 388	387 292	9131 3,85	351 3,41	311 H79K19
AP H H BABICE	4 305	10457 3,74	391 3,41	357 27/28	10 305	10978 3,94	433 3,69	405 380	14 305	10829 3,89	421 3,61	391 H53C16N16
024999 CHOV PIVONKA	4 305	10457 3,74	391 3,41	357 27/28	10 305	10978 3,94	433 3,69	405 380	14 305	10829 3,89	421 3,61	391
AT H H BROUCKOVA LHOTA	15 299	6662 3,98	265 3,40	227 24/16	38 295	7764 3,93	305 3,29	255 393	53 296	7452 3,95	294 3,32	247 H43K36C21
031772 CHOV POUZAR	15 299	6662 3,98	265 3,40	227 24/16	38 295	7764 3,93	305 3,29	255 393	53 296	7452 3,95	294 3,32	247
AA H H NEBAHOVY K 208	134 288	7302 3,97	290 3,47	254 29/05	212 292	8945 4,00	358 3,37	302 405	346 290	8309 3,99	332 3,41	283 H72K20
025050 CHOV PRIMA AGRI PT. A.S.	134 288	7302 3,97	290 3,47	254 29/05	212 292	8945 4,00	358 3,37	302 405	346 290	8309 3,99	332 3,41	283
AP H Q ZVIKOV-MASAK	8 291	5858 4,00	235 3,54	208 34/22	9 287	7385 4,44	328 3,55	262 442	17 289	6666 4,26	284 3,55	237 K45H35N20
024003 CHOV REHOVSKA MILUSE	8 291	5858 4,00	235 3,54	208 34/22	9 287	7385 4,44	328 3,55	262 442	17 289	6666 4,26	284 3,55	237
AA H - OLESNICE 237	34 297	7304 4,02	294 3,34	244 31/09	73 286	8022 4,17	335 3,40	273 414	107 289	7794 4,13	322 3,38	264 K49H29C22
024042 CHOV ROD.FARMA-DVORAK	34 297	7304 4,02	294 3,34	244 31/09	73 286	8022 4,17	335 3,40	273 414	107 289	7794 4,13	322 3,38	264
AP H H PLESE VKK	80 301	6280 3,98	250 3,32	209 28/13	99 299	7167 3,98	285 3,38	242 400	179 300	6771 3,98	270 3,36	227 H66C29
AP H H VISOVA SK	15 303	6700 4,02	270 3,27	219 26/30	18 302	7489 4,00	299 3,35	251 415	33 302	7130 4,01	286 3,32	236 H77C13
030133 CHOV ROL.DRUZSTVO PLEVIS	95 301	6346 3,99	253 3,31	210 28/06	117 299	7217 3,98	287 3,38	244 402	212 300	6827 3,99	272 3,35	229 H68C26
AA H - NICOV	15 305	6988 3,85	269 3,47	243 29/25	22 304	8300 4,03	335 3,57	296 549	37 305	7768 3,97	308 3,54	275 C71H17
025041 CHOV SASEK	15 305	6988 3,85	269 3,47	243 29/25	22 304	8300 4,03	335 3,57	296 549	37 305	7768 3,97	308 3,54	275
AT H - HORICE NA SUMAVE 119	10 290	4994 4,10	205 3,17	158 41/21	20 287	5445 4,08	222 3,17	173 445	30 288	5295 4,09	216 3,17	168 H78K12
024683 CHOV SCHWARZOVA ALZBETA	10 290	4994 4,10	205 3,17	158 41/21	20 287	5445 4,08	222 3,17	173 445	30 288	5295 4,09	216 3,17	168
AP H Q SMRHOV 8	15 298	8559 4,35	373 3,34	286 28/23	37 301	10536 4,41	465 3,44	363 418	52 300	9965 4,40	438 3,42	341 H53C40
024690 CHOV SEDIVY JAN	15 298	8559 4,35	373 3,34	286 28/23	37 301	10536 4,41	465 3,44	363 418	52 300	9965 4,40	438 3,42	341

JIHOCESKY KRAJ				DRUHE A DALSI LAKTACE											VSECHNY LAKTACE												
AP	H	C		6	7	8	9	10	11	12	13	14	15	16	17	18	19	20	21	22	23	24	25	26	27	28	29
AP	H	C	SMET LHOTA II	64	284	6863	3,90	267	3,53	242	25/09	127	287	8232	3,95	325	3,52	289	384	191	286	7774	3,94	306	3,52	274	C100
031313	CHOV	ZVOD	SMETANOVA LHOTA	64	284	6863	3,90	267	3,53	242	25/09	127	287	8232	3,95	325	3,52	289	384	191	286	7774	3,94	306	3,52	274	
AP	H	C	NEMYSL	58	303	6678	3,79	253	3,54	236	27/14	114	297	6520	3,84	250	3,58	234	402	172	299	6573	3,82	251	3,57	234	C96
031847	CHOV	ZVS	NEMYSL SRO	58	303	6678	3,79	253	3,54	236	27/14	114	297	6520	3,84	250	3,58	234	402	172	299	6573	3,82	251	3,57	234	
VYSLEDKY ZA JIHOCESKY KRAJ				14096	297	7283	3,92	286	3,47	253	27/23	25319	296	8258	3,91	323	3,45	285	407	39415	296	7909	3,91	310	3,46	273	C53H40
PLZENSKY KRAJ																											
AP	H	P	NEZBAVETICE	64	301	7511	3,90	293	3,50	263	26/15	128	299	8326	3,86	322	3,44	286	410	192	300	8054	3,87	312	3,46	278	C72H23
AP	H	P	ZELCANY	26	292	7934	3,97	315	3,44	273	25/24	45	291	9117	4,00	364	3,43	312	406	71	291	8684	3,99	346	3,43	298	C75H20
038682	CHOV	AG-PRODUKT	A.S.	90	299	7633	3,92	299	3,48	266	26/08	173	297	8532	3,90	333	3,44	293	409	263	298	8224	3,91	321	3,45	284	C73H22
AP	H	P	DRAZENOV II	130	297	6595	4,21	278	3,61	238	26/13	205	289	7596	4,27	324	3,59	273	396	335	292	7208	4,25	306	3,60	259	C69R30
AP	H	P	PETROVICE	31	297	6410	4,20	269	3,68	236	26/06	102	294	7726	4,05	313	3,54	274	402	133	295	7419	4,08	302	3,57	265	C74R25
037024	CHOV	AGRIMA	DRAZENOV A.S.	161	297	6560	4,21	276	3,62	238	26/11	307	291	7639	4,19	320	3,57	273	398	468	293	7268	4,20	305	3,59	261	C71R28
AP	H	P	POLENKA	38	296	4758	4,35	207	3,45	164	25/29	45	293	5474	4,43	242	3,51	192	410	83	294	5146	4,40	226	3,48	179	C88
037648	CHOV	AGRO	POLEN, A.S.	38	296	4758	4,35	207	3,45	164	25/29	45	293	5474	4,43	242	3,51	192	410	83	294	5146	4,40	226	3,48	179	
AP	N	H	STANKOV	230	295	7456	3,97	296	3,42	255	24/07	461	291	8449	4,17	353	3,38	285	395	691	292	8118	4,11	334	3,39	275	R74H22
037041	CHOV	AGRO	STANKOV A.S.	230	295	7456	3,97	296	3,42	255	24/07	461	291	8449	4,17	353	3,38	285	395	691	292	8118	4,11	334	3,39	275	
AA	H	I	TRIDVORI VKK	119	301	6569	3,50	230	3,38	222	27/23	170	297	7587	3,60	273	3,34	253	416	289	298	7168	3,56	255	3,35	240	H42K38
043524	CHOV	AGROCAS	S.R.O.	119	301	6569	3,50	230	3,38	222	27/23	170	297	7587	3,60	273	3,34	253	416	289	298	7168	3,56	255	3,35	240	
AA	H	C	ZALUZI	32	293	4719	3,96	187	3,53	166	28/10	199	286	5760	3,97	228	3,48	201	398	231	287	5616	3,96	223	3,49	196	C89
037630	CHOV	AGROCHLUM	S.R.O.	32	293	4719	3,96	187	3,53	166	28/10	199	286	5760	3,97	228	3,48	201	398	231	287	5616	3,96	223	3,49	196	
AP	H	P	ML.SMOLIVEC	134	293	6233	3,91	244	3,67	228	26/22	242	290	7775	3,81	296	3,56	277	386	376	291	7225	3,84	278	3,59	260	C97
AP	H	P	ML.SMOLIVEC	1	305	7633	3,55	271	3,42	261	22/07	19	294	7914	3,63	287	3,45	273	422	20	295	7900	3,62	286	3,45	272	C90
AP	H	P	RESANICE	158	294	6953	3,75	261	3,46	241	25/26	172	296	8043	3,67	295	3,39	273	411	330	295	7521	3,70	279	3,42	257	H71C18
AP	H	P	ST.SMOLIVEC-VKK	145	297	6359	3,89	247	3,68	234	27/21	226	290	7549	3,79	286	3,60	271	387	371	293	7084	3,82	271	3,63	257	C100
038673	CHOV	AGROCHOV	KASEJOVICE	438	295	6537	3,84	251	3,59	235	26/22	659	292	7772	3,76	292	3,52	274	394	1097	293	7279	3,79	276	3,55	258	C72H24
AP	H	H	HSTOUN	34	299	8901	3,59	320	3,52	314	27/12	64	300	9993	3,56	355	3,42	342	434	98	299	9614	3,57	343	3,46	332	H100
037025	CHOV	AGROFARM	KONOPIK+SYN	34	299	8901	3,59	320	3,52	314	27/12	64	300	9993	3,56	355	3,42	342	434	98	299	9614	3,57	343	3,46	332	
AP	H	P	STARE SEDLISTE 357	122	300	9419	3,39	320	3,28	309	27/07	175	299	10030	3,46	348	3,26	327	428	297	299	9779	3,44	336	3,27	320	H96
043534	CHOV	AGROKLAS	ST.SEDLISTE	122	300	9419	3,39	320	3,28	309	27/07	175	299	10030	3,46	348	3,26	327	428	297	299	9779	3,44	336	3,27	320	
AP	H	P	LHOVICE	32	305	5348	4,38	234	3,61	193	35/08	50	290	5304	4,14	220	3,46	184	455	82	296	5321	4,24	225	3,52	187	C85
AP	N	P	SVIHOV-VKK	14	293	5217	4,27	223	3,61	188	29/18	16	295	6350	4,26	271	3,51	223	408	30	294	5821	4,27	248	3,55	207	C89
037652	CHOV	AGROMACHINE,	S.R.O.	46	301	5308	4,35	231	3,61	192	33/16	66	291	5558	4,18	232	3,47	193	444	112	295	5455	4,24	232	3,53	192	C86
AP	H	H	TASNOVICE	43	298	8908	3,94	351	3,48	310	28/02	100	300	9008	3,86	348	3,40	306	487	143	299	8978	3,89	349	3,42	307	H78
037042	CHOV	AGROZIV	SDRUZ.ZEM.	43	298	8908	3,94	351	3,48	310	28/02	100	300	9008	3,86	348	3,40	306	487	143	299	8978	3,89	349	3,42	307	
AA	H	P	CICOV	189	301	9002	4,00	360	3,35	301	23/21	292	299	10828	3,94	427	3,34	362	379	481	300	10110	3,96	401	3,34	338	H99

PLZENSKY KRAJ										DRUHE A DALSI LAKTACE										VSECHNY LAKTACE									
I	I	I	I	I	I	I	I	I	I	I	I	I	I	I	I	I	I	I	I	I	I	I	I	I	I	I	I	I	I
1	2	3	4	5	6	7	8	9	10	11	12	13	14	15	16	17	18	19	20	21	22	23	24	25	26	27	28	29	30
AA	H	P	ZAKAVA		216	299	9484	3,87	367	3,34	317	23/23	266	297	11323	3,82	432	3,33	376	384	482	298	10499	3,84	403	3,33	350	H97	
038678	CHOV	ALIMEX	NEZVESTICE AS		405	300	9259	3,93	364	3,34	310	23/22	558	298	11064	3,88	430	3,33	369	382	963	299	10305	3,90	402	3,34	344	H98	
AA	H	H	LOMEC-VKK		164	300	8624	3,87	334	3,49	301	25/07	238	294	9222	4,11	379	3,46	319	395	402	296	8978	4,02	361	3,47	311	H53R47	
037607	CHOV	BENOVY-STATEK SRO.		164	300	8624	3,87	334	3,49	301	25/07	238	294	9222	4,11	379	3,46	319	395	402	296	8978	4,02	361	3,47	311			
AP	H	H	BILOV-VOLNA STAJ		106	298	8578	3,69	316	3,26	280	25/08	212	300	10248	3,78	387	3,32	340	417	318	299	9691	3,75	363	3,30	320	H98	
039015	CHOV	BILOVSKA ZEMEDEL.AS.		106	298	8578	3,69	316	3,26	280	25/08	212	300	10248	3,78	387	3,32	340	417	318	299	9691	3,75	363	3,30	320			
AP	H	H	BOR VKK		14	303	8743	3,89	340	3,38	296	32/24	28	292	7823	3,97	310	3,47	271	489	42	295	8130	3,94	320	3,44	279	H85	
043543	CHOV	BK II.,S.R.O.		14	303	8743	3,89	340	3,38	296	32/24	28	292	7823	3,97	310	3,47	271	489	42	295	8130	3,94	320	3,44	279			
AP	H	H	NAKLOV		89	303	10318	3,78	390	3,37	348	25/07	126	301	11253	3,90	439	3,40	383	435	215	302	10866	3,85	419	3,39	368	H99	
038992	CHOV	BOHACKOVA NADEZDA		89	303	10318	3,78	390	3,37	348	25/07	126	301	11253	3,90	439	3,40	383	435	215	302	10866	3,85	419	3,39	368			
AA	H	P	CERNE KRAVY		96	286	5850	4,06	238	3,54	207	35/01	200	284	6830	4,10	280	3,60	246	387	296	285	6512	4,09	266	3,58	233	C86	
041256	CHOV	CESKY REAL, A.S.		96	286	5850	4,06	238	3,54	207	35/01	200	284	6830	4,10	280	3,60	246	387	296	285	6512	4,09	266	3,58	233			
AP	H	H	CHOTESOV I		69	302	6416	3,71	238	3,46	222	31/25	183	299	6961	3,57	248	3,37	235	447	252	300	6812	3,61	246	3,40	231	H90	
038665	CHOV	CPZ, SPOL.S R.O.		69	302	6416	3,71	238	3,46	222	31/25	183	299	6961	3,57	248	3,37	235	447	252	300	6812	3,61	246	3,40	231			
AA	H	P	KOZLANY		97	301	6999	3,86	270	3,35	234	29/03	205	298	8076	3,75	303	3,20	259	467	302	299	7730	3,78	292	3,24	251	H55C38	
039018	CHOV	D-K ZEMEDELSKA A.S.		97	301	6999	3,86	270	3,35	234	29/03	205	298	8076	3,75	303	3,20	259	467	302	299	7730	3,78	292	3,24	251			
AP	N	C	CERNOTIN		92	296	5966	4,04	241	3,56	213	26/29	240	296	6994	3,95	277	3,52	247	380	332	296	6709	3,98	267	3,53	237	C97	
038670	CHOV	DNESICKA ZEM. A.S.		92	296	5966	4,04	241	3,56	213	26/29	240	296	6994	3,95	277	3,52	247	380	332	296	6709	3,98	267	3,53	237			
AP	H	P	DRAZOVICE-VKK		96	299	6899	4,34	300	3,61	249	28/16	177	295	7447	4,36	325	3,60	268	427	273	297	7255	4,36	316	3,61	262	C50H44	
041471	CHOV	DRAZOVICKY AGROPOL		96	299	6899	4,34	300	3,61	249	28/16	177	295	7447	4,36	325	3,60	268	427	273	297	7255	4,36	316	3,61	262			
AA	H	C	VERECHOV 2		52	298	6039	3,85	233	3,49	211	28/05	138	291	7485	3,91	292	3,46	259	389	190	293	7089	3,89	276	3,47	246	C89	
038579	CHOV	DUB VACLAV		52	298	6039	3,85	233	3,49	211	28/05	138	291	7485	3,91	292	3,46	259	389	190	293	7089	3,89	276	3,47	246			
AA	H	H	PLISKOV 7		4	293	6058	4,29	260	3,47	210	28/18	23	301	6703	4,36	292	3,44	231	456	27	300	6608	4,35	288	3,45	228	H97	
039266	CHOV	EKL JIRI		4	293	6058	4,29	260	3,47	210	28/18	23	301	6703	4,36	292	3,44	231	456	27	300	6608	4,35	288	3,45	228			
AP	H	S	HORSOVSKY TYN		88	302	7732	3,84	297	3,56	275	25/15	159	299	8761	4,09	359	3,56	312	430	247	300	8394	4,01	337	3,56	299	R100	
037009	CHOV	FADIS-OSIVA S.R.O.		88	302	7732	3,84	297	3,56	275	25/15	159	299	8761	4,09	359	3,56	312	430	247	300	8394	4,01	337	3,56	299			
AA	N	P	CIHAN		58	299	8898	3,96	352	3,40	302	27/24	64	298	9706	4,03	391	3,36	326	449	122	298	9322	4,00	373	3,38	315	H87	
037656	CHOV	FARMA CIHAN S.R.O.		58	299	8898	3,96	352	3,40	302	27/24	64	298	9706	4,03	391	3,36	326	449	122	298	9322	4,00	373	3,38	315			
AP	H	P	SPALENEC		63	297	8225	3,64	299	3,44	283	25/15	132	290	9682	3,69	357	3,40	329	401	195	292	9212	3,67	338	3,41	314	R62H28	
037014	CHOV	FOMAS, S.R.O.		63	297	8225	3,64	299	3,44	283	25/15	132	290	9682	3,69	357	3,40	329	401	195	292	9212	3,67	338	3,41	314			
AT	N	-	VES TOUSKOV 38		9	304	6446	3,88	250	3,26	210	28/28	11	304	7000	4,17	292	3,34	233	439	20	304	6751	4,04	273	3,30	223	H82K18	
038949	CHOV	HAVLICEK STANISLAV		9	304	6446	3,88	250	3,26	210	28/28	11	304	7000	4,17	292	3,34	233	439	20	304	6751	4,04	273	3,30	223			
AT	H	-	KANICE 29		2	305	5708	4,18	239	3,04	174	26/21	15	303	5559	4,38	244	3,25	181	455	17	303	5577	4,36	243	3,23	180	R86H14	
037105	CHOV	HERIAN JAROSLAV		2	305	5708	4,18	239	3,04	174	26/21	15	303	5559	4,38	244	3,25	181	455	17	303	5577	4,36	243	3,23	180			
AP	N	H	SPANOV		43	299	8600	4,13	356	3,38	291	24/07	79	301	10184	3,83	390	3,31	337	397	122	300	9626	3,93	378	3,34	321	H98	
041105	CHOV	HOLSTEIN DAIRY FARMS		43	299	8600	4,13	356	3,38	291	24/07	79	301	10184	3,83	390	3,31	337	397	122	300	9626	3,93	378	3,34	321			
AP	H	H	KOZOLUPY 34		13	304	8188	4,02	329	3,18	260	29/02	13	301	9015	4,10	370	3,32	300	449	26	303	8602	4,06	349	3,25	280	H89	
176809	CHOV	HUCL JAN ML.		13	304	8188	4,02	329	3,18	260	29/02	13	301	9015	4,10	370	3,32	300	449	26	303	8602	4,06	349	3,25	280			

PLZENSKY KRAJ				DRUHE A DALSI LAKTACE													V S E C H N Y L A K T A C E															
AA	H	P	N	I	P	R	V	N	I	L	A	K	T	A	C	E	I	15	16	17	18	19	20	21	22	23	24	25	26	27	28	29
037596	CHOV	H	MELKA	FRANTISEK	8	305	7371	3,86	285	3,32	245	30/23	15	304	8977	3,76	338	3,31	297	425	23	304	8418	3,79	319	3,31	279	H74V19				
037034	CHOV	N	MILAVCE-NOVA	STAJ	78	297	5523	3,60	199	3,51	194	25/29	285	295	6703	3,74	250	3,47	232	426	363	295	6449	3,71	239	3,47	224	R69C25				
037643	CHOV	H	MILCICE	037643	22	299	3006	3,91	117	3,25	98	39/07	56	295	3872	4,03	156	3,34	129	393	78	296	3627	4,00	145	3,32	120	C85				
037649	CHOV	H	SOBESICE	037649	122	302	9762	3,85	376	3,35	327	24/26	236	302	11168	3,84	429	3,38	378	410	358	302	10689	3,84	411	3,37	361	H95				
039280	CHOV	N	LITOHNAVY	039280	131	299	6845	3,87	265	3,45	236	28/13	151	299	7849	3,78	297	3,39	266	438	282	299	7383	3,82	282	3,41	252	H78				
041167	CHOV	H	HLOHOVA	041167	25	293	6988	3,75	262	3,13	219	24/19	30	299	7963	3,81	303	3,22	256	428	55	296	7520	3,78	285	3,18	239	H84R15				
037023	CHOV	H	USILOV	037023	88	296	6659	4,32	288	3,61	240	29/13	184	297	7834	4,42	346	3,51	275	447	272	297	7454	4,39	327	3,54	264	H61C29				
046817	CHOV	N	PROSTIBOR 75	046817	11	303	6298	3,77	237	3,25	204	30/27	28	299	7939	4,00	317	3,30	262	404	39	300	7476	3,94	295	3,28	246	H98				
037017	CHOV	H	OTOV	037017	43	298	6847	4,11	281	3,58	245	25/04	66	296	7761	4,08	317	3,48	270	400	109	297	7400	4,09	303	3,52	260	R52H46				
039281	CHOV	H	MIROSOV	039281	142	287	6271	4,01	252	3,60	226	27/11	277	288	7841	3,92	308	3,50	275	381	419	288	7309	3,95	289	3,53	258	C98				
047011	CHOV	N	BOR U TACHOVA	047011	31	296	4991	3,82	191	3,40	170	29/23	53	292	5742	3,70	212	3,46	199	421	84	294	5465	3,74	204	3,44	188	H84				
037629	CHOV	H	DOLANY	037629	37	301	5654	3,99	226	3,66	207	30/24	50	303	6396	4,04	258	3,65	233	463	87	302	6081	4,02	245	3,65	222	C89				
095324	CHOV	N	VLKOSOV 1	095324	9	299	2761	3,80	105	3,29	91	37/04	26	299	3564	3,85	137	3,30	117	475	35	299	3357	3,84	129	3,30	111	H46C34K19				
094825	CHOV	N	HORSOV	094825	41	301	7612	4,27	325	3,49	266	25/26	54	294	8003	4,39	351	3,47	278	450	95	297	7834	4,34	340	3,48	272	R97J02				
187473	CHOV	H	CINOV	187473	38	301	6579	4,58	302	3,68	242	26/19	67	299	7502	4,47	335	3,63	273	410	105	300	7168	4,51	323	3,65	261	C94				
037606	CHOV	N	OBYTCE	037606	202	293	9379	3,55	333	3,29	309	23/21	365	294	10810	3,71	401	3,25	351	399	567	293	10300	3,66	377	3,26	336	H95				
039282	CHOV	H	STRASICE	039282	20	301	6164	4,02	248	3,27	202	30/24	64	303	7357	4,19	308	3,39	249	415	84	302	7073	4,15	294	3,36	238	C76H24				

PLZENSKY KRAJ														DRUHE A DALSI LAKTACE														VSECHNY LAKTACE													
AA	H	P	CHEZNOVICE	81	292	7024	3,96	278	3,57	251	24/05	152	284	7906	3,94	312	3,53	279	386	233	287	7599	3,95	300	3,54	269	C68R22														
AA	H	P	LHOTA POD RADCEM	150	296	8386	3,94	331	3,48	292	24/10	242	290	9044	3,96	358	3,48	315	383	392	293	8792	3,95	348	3,48	306	C43H35R20														
039283	CHOV	ZBIROZSKA A.S.		231	295	7908	3,95	312	3,50	277	24/08	394	288	8605	3,96	340	3,50	301	384	625	290	8348	3,95	330	3,50	292	C53H25R17														
AP	H	-	ZINKOVY	20	301	4575	4,70	215	3,47	159	25/27	36	296	5362	4,43	238	3,52	189	419	56	298	5081	4,52	230	3,50	178	C86														
038668	CHOV	ZD BREZI		20	301	4575	4,70	215	3,47	159	25/27	36	296	5362	4,43	238	3,52	189	419	56	298	5081	4,52	230	3,50	178															
AP	N	H	CERVENY HRADEK	65	301	5763	3,85	222	3,31	191	25/02	96	299	5956	3,88	231	3,33	198	503	161	300	5878	3,87	227	3,32	195	H80K14														
039016	CHOV	ZD CERVENY HRADEK		65	301	5763	3,85	222	3,31	191	25/02	96	299	5956	3,88	231	3,33	198	503	161	300	5878	3,87	227	3,32	195															
AP	H	C	KBEL-VOLNA	47	290	6096	4,15	253	3,61	220	25/12	117	295	7427	4,27	317	3,50	260	389	164	294	7045	4,24	299	3,52	248	C100														
038674	CHOV	ZD KBEL		47	290	6096	4,15	253	3,61	220	25/12	117	295	7427	4,27	317	3,50	260	389	164	294	7045	4,24	299	3,52	248															
AP	H	P	PETROVICE	56	297	6730	3,93	264	3,62	244	32/15	87	297	7097	3,80	270	3,54	251	405	143	297	6953	3,85	268	3,57	248	C89														
037641	CHOV	ZD MECIN, DRUZSTVO		56	297	6730	3,93	264	3,62	244	32/15	87	297	7097	3,80	270	3,54	251	405	143	297	6953	3,85	268	3,57	248															
AP	H	P	ZEMETICE	322	294	7338	3,59	263	3,59	263	26/03	578	292	8804	3,55	312	3,51	309	389	900	293	8279	3,56	295	3,53	293	C63H28														
038676	CHOV	ZD MERKLIN U PRESTIC		322	294	7338	3,59	263	3,59	263	26/03	578	292	8804	3,55	312	3,51	309	389	900	293	8279	3,56	295	3,53	293															
AP	H	H	CHRASTOVICE	67	296	7044	3,87	273	3,47	245	25/29	62	296	8882	3,83	340	3,35	298	441	129	296	7928	3,85	305	3,41	270	H90														
039026	CHOV	ZD MLADOTICE		67	296	7044	3,87	273	3,47	245	25/29	62	296	8882	3,83	340	3,35	298	441	129	296	7928	3,85	305	3,41	270															
AP	H	P	RADKOVICE	65	297	7691	3,84	296	3,46	266	27/01	98	291	7979	4,07	325	3,56	284	397	163	293	7864	3,98	313	3,52	277	R43H28K23														
038681	CHOV	ZD PRICHOVICE		65	297	7691	3,84	296	3,46	266	27/01	98	291	7979	4,07	325	3,56	284	397	163	293	7864	3,98	313	3,52	277															
AA	H	-	ERPUZICE VKK 1	20	304	7205	3,48	250	3,44	248	26/30	10	304	8762	3,66	321	3,43	300	453	30	304	7724	3,55	274	3,44	265	H100														
AA	H	-	ERPUZICE VKK II	13	305	7224	3,52	254	3,42	247	24/09	17	303	7649	3,61	276	3,50	267	459	30	304	7465	3,57	267	3,47	259	H73R18														
043525	CHOV	ZD VLCAK CERNOSIN		33	304	7212	3,49	252	3,43	248	25/28	27	303	8061	3,63	293	3,47	280	457	60	304	7594	3,56	270	3,45	262	H95														
AP	H	C	UJEZD NK 1	58	297	3948	3,82	151	3,56	140	30/04	118	293	5274	3,88	205	3,46	182	422	176	294	4837	3,87	187	3,49	169	C88														
039025	CHOV	ZDV MANETIN		58	297	3948	3,82	151	3,56	140	30/04	118	293	5274	3,88	205	3,46	182	422	176	294	4837	3,87	187	3,49	169															
AP	H	P	STICHOVICE	107	297	7545	3,84	290	3,55	268	26/15	206	295	8346	3,89	324	3,51	293	379	313	296	8072	3,87	312	3,52	284	C89														
039029	CHOV	ZDV STICHOVICE		107	297	7545	3,84	290	3,55	268	26/15	206	295	8346	3,89	324	3,51	293	379	313	296	8072	3,87	312	3,52	284															
AA	N	P	CECOVICE VKK	2	305	11804	3,47	410	3,36	397	25/04	392	294	10052	3,78	380	3,31	333	380	394	294	10061	3,78	380	3,31	333	H77R20														
AA	N	P	CERNOVICE	227	297	9797	3,70	363	3,27	321	23/27	61	296	10159	3,67	373	3,34	339	381	288	297	9874	3,69	365	3,29	325	H98														
037039	CHOV	ZEAS PUClice A.S.		229	297	9815	3,70	363	3,27	321	23/27	453	294	10066	3,77	379	3,31	333	380	682	295	9982	3,74	374	3,30	329	H85R13														
AA	N	P	HORNI STANKOV	22	303	8672	3,68	319	3,56	308	29/17	38	302	10188	3,66	373	3,51	358	438	60	302	9632	3,66	353	3,53	340	H71K16R13														
037633	CHOV	ZELENY JTRI		22	303	8672	3,68	319	3,56	308	29/17	38	302	10188	3,66	373	3,51	358	438	60	302	9632	3,66	353	3,53	340															
AA	N	C	DOBRIC VKK	83	288	6531	3,90	254	3,49	228	25/05	198	289	7966	3,84	306	3,45	275	372	281	289	7542	3,86	291	3,46	261	C98														
039017	CHOV	ZEM.DRUZSTVO DOBRIC		83	288	6531	3,90	254	3,49	228	25/05	198	289	7966	3,84	306	3,45	275	372	281	289	7542	3,86	291	3,46	261															
AP	H	P	CHOCENICKA LHOTA	176	297	9608	3,67	353	3,36	323	25/07	280	297	11109	3,65	406	3,29	366	407	456	297	10530	3,66	385	3,32	349	H93														
AP	H	P	STRIZOVICE	139	293	6553	4,00	262	3,65	239	25/21	172	292	7913	3,98	315	3,53	279	380	311	293	7305	3,98	291	3,58	261	C84K13														
038675	CHOV	ZEM.SPOL.KOMORNO A.S		315	295	8260	3,78	313	3,46	286	25/13	452	295	9893	3,75	371	3,36	333	397	767	295	9222	3,76	347	3,40	314	H54C37														
AP	N	H	PODEVOUSY	165	300	8025	4,09	328	3,48	279	25/05	261	297	9344	3,81	356	3,41	318	408	426	298	8833	3,91	345	3,43	303	H57R43														
037040	CHOV	ZEM.SPOL.SRBICE A.S.		165	300	8025	4,09	328	3,48	279	25/05	261	297	9344	3,81	356	3,41	318	408	426	298	8833	3,91	345	3,43	303															
AP	H	H	LINE	55	305	8162	3,59	293	3,37	275	25/08	103	302	9301	3,57	332	3,40	316	424	158	303	8904	3,57	318	3,39	302	H100														
038991	CHOV	ZEM.VYR.MILKNATUR AS		55	305	8162	3,59	293	3,37	275	25/08	103	302	9301	3,57	332	3,40	316	424	158	303	8904	3,57	318	3,39	302															

PLZENSKY KRAJ													DRUHE A DALSI LAKTACE								VSECHNY LAKTACE							
PLZENSKY KRAJ													DRUHE A DALSI LAKTACE								VSECHNY LAKTACE							
AP	H	C	CHOCOMYSL	9	301	7438	4,12	306	3,52	262	29/05	43	297	9121	3,73	340	3,39	310	412	52	298	8829	3,79	334	3,41	301	C57I38	
AP	N	P	KANICE-PRIKRICE	221	303	7835	4,23	331	3,63	285	28/00	556	302	9308	4,06	378	3,51	327	392	777	302	8889	4,10	364	3,54	315	C58I36	
037030	CHOV	ZEMEDEL.A.S.	KOLOVEC	230	303	7819	4,22	330	3,63	284	28/02	599	302	9295	4,03	375	3,50	326	393	829	302	8885	4,08	363	3,53	314	C58I37	
AP	H	-	VLKANOV	11	303	5537	3,89	215	3,13	173	27/14	16	303	6844	4,22	289	3,33	228	429	27	303	6311	4,10	259	3,26	206	C46R40K14	
037170	CHOV	ZEMKO	PETR	11	303	5537	3,89	215	3,13	173	27/14	16	303	6844	4,22	289	3,33	228	429	27	303	6311	4,10	259	3,26	206		
AP	H	H	MIRKOV	59	303	7758	4,04	313	3,50	272	27/24	102	298	8554	4,05	346	3,50	299	422	161	300	8262	4,05	334	3,50	289	H58R34	
037011	CHOV	ZENISKOVA	MARGITA	59	303	7758	4,04	313	3,50	272	27/24	102	298	8554	4,05	346	3,50	299	422	161	300	8262	4,05	334	3,50	289		
AP	H	H	KLADRUBY	55	296	7356	3,86	284	3,37	248	27/07	92	298	9722	3,91	380	3,28	319	388	147	297	8837	3,90	344	3,31	292	H90	
043527	CHOV	ZEVYP	S.R.O.	55	296	7356	3,86	284	3,37	248	27/07	92	298	9722	3,91	380	3,28	319	388	147	297	8837	3,90	344	3,31	292		
AP	N	C	ZICHLICE-VAZNA	25	301	5740	4,02	231	3,48	200	26/16	61	298	6957	3,88	270	3,39	236	413	86	299	6603	3,91	258	3,41	225	C98	
AA	N	C	ZICHLICE-VOLNA	110	301	6840	3,98	272	3,38	231	26/16	169	300	8241	3,93	324	3,35	276	401	279	300	7689	3,95	303	3,36	258	C99	
039020	CHOV	ZICHLICKA	ZEMED.A.S.	135	301	6636	3,99	264	3,40	225	26/16	230	299	7901	3,92	309	3,36	265	405	365	300	7433	3,94	293	3,37	250	C99	
AP	H	P	ZIHLE NK II	38	297	7242	4,04	293	3,49	253	27/20	85	298	8961	3,87	347	3,42	306	423	123	298	8430	3,92	330	3,44	290	C55H38	
039005	CHOV	ZIHELKY	STATEK, AS.	38	297	7242	4,04	293	3,49	253	27/20	85	298	8961	3,87	347	3,42	306	423	123	298	8430	3,92	330	3,44	290		
AP	N	P	ZILOV	106	301	7572	3,73	283	3,38	256	25/06	131	299	8353	3,81	319	3,33	278	416	237	300	8004	3,78	303	3,35	268	H94	
041231	CHOV	ZILOVSKA	ZEM. A.S.	106	301	7572	3,73	283	3,38	256	25/06	131	299	8353	3,81	319	3,33	278	416	237	300	8004	3,78	303	3,35	268		
AP	H	C	KOUT NA SUMAVE	58	288	5581	3,99	223	3,70	206	29/15	105	292	6722	3,89	262	3,56	239	400	163	291	6316	3,92	248	3,61	228	C97	
AP	H	C	ZAHORANY-4 R.	112	297	6183	3,98	246	3,68	228	29/30	184	298	7048	3,94	278	3,59	253	419	296	297	6721	3,96	266	3,62	244	C97	
037043	CHOV	ZKS AGRO	ZAHORANY	170	294	5978	3,99	238	3,69	221	29/25	289	296	6930	3,93	272	3,58	248	412	459	295	6577	3,95	260	3,62	238	C97	
AP	H	C	HLAVNOVICE	42	301	5276	4,08	215	3,65	192	31/25	116	296	7158	4,06	291	3,56	255	423	158	298	6657	4,07	271	3,58	238	C95	
037631	CHOV	ZOD	HLAVNOVICE	42	301	5276	4,08	215	3,65	192	31/25	116	296	7158	4,06	291	3,56	255	423	158	298	6657	4,07	271	3,58	238		
AP	H	H	MALONICE VKK	113	295	7378	4,06	299	3,51	259	26/07	205	296	8764	4,11	361	3,50	307	404	318	296	8272	4,10	339	3,50	290	H100	
037637	CHOV	ZOD	KOLINEC	113	295	7378	4,06	299	3,51	259	26/07	205	296	8764	4,11	361	3,50	307	404	318	296	8272	4,10	339	3,50	290		
AP	H	H	STARÝ KLICOV	237	297	8160	3,90	318	3,52	287	25/07	403	298	9770	3,93	384	3,41	333	403	640	298	9174	3,92	359	3,44	316	R79H19	
AP	H	H	TLUMACOV	80	298	9067	3,82	347	3,28	297	24/19	122	298	10781	3,81	411	3,25	350	394	202	298	10102	3,82	386	3,26	329	H99	
037035	CHOV	ZOD	MRAKOV	317	297	8389	3,88	325	3,45	289	25/02	525	298	10005	3,90	390	3,37	337	401	842	298	9397	3,89	366	3,40	319	R60H39	
AP	H	P	CHODOV 2	78	299	6831	4,15	283	3,59	245	26/28	149	295	8143	4,19	341	3,48	284	401	227	297	7692	4,18	321	3,51	270	R81K12	
AP	H	P	POSTREKOV	54	296	7603	4,01	305	3,52	268	26/09	81	291	8420	4,04	341	3,43	289	391	135	293	8093	4,03	326	3,47	281	R43H38K13	
037029	CHOV	ZS	CERCHOV A.S.	132	298	7147	4,09	292	3,56	254	26/20	230	294	8240	4,14	341	3,46	285	397	362	295	7842	4,12	323	3,50	274	R60H21K12	
AP	H	P	KOZOJEDY II	126	294	8330	3,64	303	3,47	289	24/27	179	295	9445	3,68	348	3,51	332	380	305	295	8984	3,67	329	3,50	314	H91	
039023	CHOV	ZS	KOZOJEDY, A.S.	126	294	8330	3,64	303	3,47	289	24/27	179	295	9445	3,68	348	3,51	332	380	305	295	8984	3,67	329	3,50	314		
AA	H	P	KVASNOVICE	32	297	6997	4,25	297	3,50	245	26/22	65	296	8168	4,26	348	3,53	288	432	97	296	7781	4,25	331	3,52	274	R63H32	
037639	CHOV	ZV	STROLENY S.R.O.	32	297	6997	4,25	297	3,50	245	26/22	65	296	8168	4,26	348	3,53	288	432	97	296	7781	4,25	331	3,52	274		
VYSLEDKY ZA PLZENSKY KRAJ				10894	298	7670	3,86	296	3,45	264	26/16	19138	296	8679	3,88	337	3,42	297	406	30032	297	8313	3,87	322	3,43	285	H46C35R13	

I-----I-----I-----P R V N I L A K T A C E-----I-----DRUHE A DALSI LAKTACE-----I V S E C H N Y L A K T A C E-----I-----I																													
I	I	I	I	I	I	I	I	I	I	I	I	I	I	I	I	I	I	I	I	I	I	I	I	I	I	I	I	I	I
I 1I2I3I 4 I	5	I 6 I 7 I 8 I	I 9 I 10I 11 I 12I 13 I	I 14 I 15I 16 I 17 I 18I 19 I 20I 21I	I 22 I 23I 24 I 25 I 26I 27 I 28I 29 I	I	I	I	I	I	I	I	I	I	I	I	I	I	I	I	I	I	I	I	I	I	I	I	I
I	I	I	I	I	I	I	I	I	I	I	I	I	I	I	I	I	I	I	I	I	I	I	I	I	I	I	I	I	I

USTECKY KRAJ

AA N C ZEROTIN 28	16 293	6190 3,71 230 3,43 212 29/15	53 296	7533 3,72 280 3,41 257 387	69 296	7222 3,72 268 3,42 247 C76H12
045380 CHOV SRB VACLAV ING.	16 293	6190 3,71 230 3,43 212 29/15	53 296	7533 3,72 280 3,41 257 387	69 296	7222 3,72 268 3,42 247
AA N - VELEMYSLEVES	25 300	4991 4,05 202 3,35 167 37/28	61 291	5138 4,16 214 3,28 169 423	86 294	5095 4,13 210 3,30 168 C96
045383 CHOV STIPEK MILOSLAV	25 300	4991 4,05 202 3,35 167 37/28	61 291	5138 4,16 214 3,28 169 423	86 294	5095 4,13 210 3,30 168
AP N H BRNANY	14 303	9313 3,36 313 3,04 283 25/17	12 300	11017 3,48 383 3,10 342 466	26 301	10099 3,42 345 3,07 310 H100
186455 CHOV VACLAV BREJCHA	14 303	9313 3,36 313 3,04 283 25/17	12 300	11017 3,48 383 3,10 342 466	26 301	10099 3,42 345 3,07 310
AA N H KLAPY VKK	63 302	9376 3,96 371 3,26 305 23/27	120 304	9865 3,96 391 3,29 325 403	183 303	9697 3,96 384 3,28 318 H96N02
045015 CHOV ZD KLAPY	63 302	9376 3,96 371 3,26 305 23/27	120 304	9865 3,96 391 3,29 325 403	183 303	9697 3,96 384 3,28 318
AA N C HABRINA	20 305	7149 3,67 262 3,42 244 28/06	62 304	8905 3,64 324 3,41 304 416	82 304	8477 3,64 309 3,42 290 C83R13
045021 CHOV ZD USTEK	20 305	7149 3,67 262 3,42 244 28/06	62 304	8905 3,64 324 3,41 304 416	82 304	8477 3,64 309 3,42 290
AA N H UPOHLAVY	101 300	7766 4,01 312 3,31 257 26/06	167 299	8990 4,04 363 3,31 298 396	268 300	8528 4,03 344 3,31 282 H99
045020 CHOV ZEMEDELSKA SPOLECNOS	101 300	7766 4,01 312 3,31 257 26/06	167 299	8990 4,04 363 3,31 298 396	268 300	8528 4,03 344 3,31 282

VYSLEDKY ZA
USTECKY KRAJ

997 298 7679 3,86 296 3,32 255 26/15 1868 299 8569 3,89 333 3,32 284 407 2865 298 8259 3,88 320 3,32 274 H72C24

LIBERECKY KRAJ

AP H C HRADCANY	2 305	5477 4,75 260 3,46 190 28/04	15 286	5813 4,42 257 3,36 195 432	17 288	5773 4,46 258 3,37 195 C100
AP H C SCH BILA VKK	98 291	6443 4,10 264 3,50 225 28/28	197 288	7556 4,14 313 3,53 267 396	295 289	7186 4,13 297 3,52 253 C99J01
044488 CHOV AGRO BILA A.S.	100 291	6423 4,11 264 3,50 225 28/28	212 288	7433 4,16 309 3,52 262 398	312 289	7109 4,14 295 3,51 250 C99
AP H C VYSKER	38 296	4827 4,07 196 3,32 160 27/24	48 296	5504 3,93 217 3,41 188 384	86 296	5205 3,99 208 3,37 176 C100
052381 CHOV AGRO CESKY RAJ A.S.	38 296	4827 4,07 196 3,32 160 27/24	48 296	5504 3,93 217 3,41 188 384	86 296	5205 3,99 208 3,37 176
AP H P ZAVOD 03 VKK DONIN	138 299	7809 3,65 285 3,24 253 26/22	240 298	8990 3,55 319 3,21 288 399	378 299	8559 3,58 307 3,22 275 H90
050506 CHOV AGRO CHOMUTICE A.S.	138 299	7809 3,65 285 3,24 253 26/22	240 298	8990 3,55 319 3,21 288 399	378 299	8559 3,58 307 3,22 275
AP H C JESENNY K 2	9 299	5154 4,09 211 3,56 184 30/12	87 299	5957 3,95 235 3,46 206 430	96 299	5882 3,96 233 3,47 204 C100
AA H C PRIKRY	132 299	5696 3,89 222 3,60 205 30/06	377 297	7011 3,85 270 3,56 249 383	509 298	6670 3,86 257 3,57 238 C100
052356 CHOV AGROCENTRUM JIZERAN	141 299	5661 3,90 221 3,60 204 30/06	464 298	6814 3,86 263 3,54 241 391	605 298	6545 3,87 253 3,55 232 C100
AP H H KUNRATICE VKK	72 296	5449 4,92 268 3,34 182 28/30	177 295	6294 4,88 307 3,31 208 414	249 295	6050 4,89 296 3,32 201 H95
044484 CHOV AGROFANDA	72 296	5449 4,92 268 3,34 182 28/30	177 295	6294 4,88 307 3,31 208 414	249 295	6050 4,89 296 3,32 201
AP H C JILEMNICE	53 296	6600 4,40 291 3,50 231 27/14	141 297	8584 4,34 372 3,46 297 376	194 296	8042 4,35 350 3,47 279 C100
052363 CHOV AGROJILM S.R.O.	53 296	6600 4,40 291 3,50 231 27/14	141 297	8584 4,34 372 3,46 297 376	194 296	8042 4,35 350 3,47 279
AP N - HORNÍ POLICE	7 300	3850 3,64 140 3,30 127 41/11	44 290	5103 3,62 185 3,35 171 410	51 291	4931 3,62 179 3,34 165 C75K23
043677 CHOV AGROME S.R.O.	7 300	3850 3,64 140 3,30 127 41/11	44 290	5103 3,62 185 3,35 171 410	51 291	4931 3,62 179 3,34 165
AA N H VKK BLIZEVEDLY	68 298	8732 3,74 327 3,29 287 25/23	137 300	10432 3,89 406 3,30 344 424	205 300	9868 3,85 380 3,30 325 H96
043694 CHOV AVENA VOD	68 298	8732 3,74 327 3,29 287 25/23	137 300	10432 3,89 406 3,30 344 424	205 300	9868 3,85 380 3,30 325
AA H - VOLAVEC 4	14 300	6548 3,85 252 3,35 219 34/18	18 295	6887 4,07 280 3,39 233 462	32 297	6739 3,98 268 3,37 227 C74H14
055051 CHOV BROZEK LADISLAV	14 300	6548 3,85 252 3,35 219 34/18	18 295	6887 4,07 280 3,39 233 462	32 297	6739 3,98 268 3,37 227

LIBERECKÝ KRAJ											DRUHE A DALŠÍ LAKTACE											V SEČNÝ LAKTACE										
LIBERECKÝ KRAJ											DRUHE A DALŠÍ LAKTACE											V SEČNÝ LAKTACE										
AP H C	HORNI BRANNA VKK	85	303	5867	3,97	233	3,43	201	30/02	164	301	6088	3,97	242	3,51	213	398	249	301	6013	3,97	239	3,48	209	C98							
052362	CHOV ZEPO S.R.O. H.BRANNA	85	303	5867	3,97	233	3,43	201	30/02	164	301	6088	3,97	242	3,51	213	398	249	301	6013	3,97	239	3,48	209								
AP H C	STUDENEC K 2	41	297	6595	3,97	262	3,41	225	25/24	148	298	7688	4,06	312	3,43	263	381	189	298	7451	4,04	301	3,42	255	C100							
AP H C	ZALESNI LHOTA	55	300	6653	4,04	269	3,42	228	26/22	159	299	8018	3,99	320	3,39	272	388	214	299	7667	4,00	307	3,40	261	C99							
052378	CHOV ZETKA STRAZNIK A.S.	96	299	6628	4,01	266	3,42	227	26/10	307	298	7859	4,02	316	3,41	268	385	403	298	7566	4,02	304	3,41	258	C99							
AA N H	VELKY GRUNOV VKK	224	303	10197	3,76	383	3,30	336	23/03	393	302	11959	3,89	465	3,24	388	385	617	302	11319	3,85	436	3,26	369	H100							
043695	CHOV ZOD BRNISTE	224	303	10197	3,76	383	3,30	336	23/03	393	302	11959	3,89	465	3,24	388	385	617	302	11319	3,85	436	3,26	369								
AP H C	VICHOVA	35	295	4967	3,86	192	3,30	164	32/20	74	293	5606	4,02	225	3,34	187	404	109	294	5401	3,97	215	3,32	180	C100							
052380	CHOV ZOD JIZERKA	35	295	4967	3,86	192	3,30	164	32/20	74	293	5606	4,02	225	3,34	187	404	109	294	5401	3,97	215	3,32	180								
AP H C	ROZTOKY	83	293	6156	3,98	245	3,55	219	26/00	204	295	7485	4,00	299	3,53	265	389	287	294	7101	4,00	284	3,54	251	C99							
052376	CHOV ZOD ROZTOKY-KRUH	83	293	6156	3,98	245	3,55	219	26/00	204	295	7485	4,00	299	3,53	265	389	287	294	7101	4,00	284	3,54	251								
VYSLEDKY ZA LIBERECKÝ KRAJ		2570	297	6562	3,96	260	3,41	224	28/09	5833	296	7583	4,01	304	3,40	258	397	8403	296	7271	4,00	291	3,41	248	C71H26							
KRALOVEHRADECKÝ KRAJ																																
AP H P	RTYNE V PODKRKONOSI	70	288	7072	3,54	250	3,59	254	30/23	161	294	7803	3,56	278	3,52	275	407	231	292	7581	3,55	269	3,54	269	C62H29							
053080	CHOV A-TAURUS S.R.O.	70	288	7072	3,54	250	3,59	254	30/23	161	294	7803	3,56	278	3,52	275	407	231	292	7581	3,55	269	3,54	269								
AP N C	OSICKY	144	297	7631	3,78	288	3,51	268	25/15	271	294	8816	3,60	317	3,53	311	383	415	295	8405	3,65	307	3,52	296	C66I30							
050036	CHOV AGR.LHOTA P.LIBCANY	144	297	7631	3,78	288	3,51	268	25/15	271	294	8816	3,60	317	3,53	311	383	415	295	8405	3,65	307	3,52	296								
AA N H	BYSTRICE VKK	190	297	8953	3,90	349	3,39	303	25/16	257	297	10295	3,95	406	3,31	341	394	447	297	9725	3,93	382	3,34	325	H99							
AP N H	BYSTRICE-006	20	301	8160	3,54	289	3,32	271	26/17	34	294	8803	3,40	300	3,30	291	400	54	297	8565	3,45	296	3,31	283	H100							
050502	CHOV AGRO BYSTRICE A.S.	210	297	8877	3,87	343	3,38	300	25/19	291	297	10121	3,89	394	3,31	335	395	501	297	9600	3,88	373	3,34	320	H99							
AA N P	STARE SMRKOVICE	157	298	8382	4,05	339	3,35	280	25/00	171	297	10015	4,05	405	3,28	329	416	328	298	9233	4,05	374	3,31	306	H98							
AA N H	TRTENICE	80	302	9958	4,01	400	3,52	351	24/21	177	301	11397	3,91	445	3,29	375	409	257	301	10949	3,94	431	3,35	367	H99							
050506	CHOV AGRO CHOMUTICE A.S.	237	299	8914	4,04	360	3,41	304	24/28	348	299	10718	3,97	426	3,29	352	412	585	299	9987	3,99	399	3,33	333	H98							
AP N H	VRBICE VKK	150	295	9038	3,63	328	3,26	295	24/18	274	294	10195	3,31	337	3,16	322	393	424	294	9786	3,41	334	3,19	312	H99							
050517	CHOV AGRO SLATINY A.S.	150	295	9038	3,63	328	3,26	295	24/18	274	294	10195	3,31	337	3,16	322	393	424	294	9786	3,41	334	3,19	312								
AA N H	SBER VKK	72	298	8590	3,37	289	3,29	282	26/28	179	297	10059	3,27	329	3,22	324	418	251	297	9638	3,29	317	3,24	312	H99							
050525	CHOV AGRO ZLUNICE A.S.	72	298	8590	3,37	289	3,29	282	26/28	179	297	10059	3,27	329	3,22	324	418	251	297	9638	3,29	317	3,24	312								
AA N P	STANKOVA LHOTA	288	289	6667	3,98	266	3,51	234	27/13	508	287	7999	4,06	325	3,43	274	388	796	287	7517	4,04	303	3,46	260	C86							
050518	CHOV AGROCHOV SOBOTKA A.S.	288	289	6667	3,98	266	3,51	234	27/13	508	287	7999	4,06	325	3,43	274	388	796	287	7517	4,04	303	3,46	260								
AA H C	BRDO	56	292	6321	3,91	247	3,46	219	25/23	139	293	7440	3,83	285	3,39	252	399	195	293	7118	3,85	274	3,41	242	C95							
AA H C	RADKYNE	57	291	6110	3,85	235	3,52	215	26/19	130	295	7372	3,73	275	3,45	254	419	187	294	6987	3,76	263	3,47	242	C95							
AA H C	ROSKOPOV	63	289	6111	3,43	209	3,46	212	27/10	100	283	6584	3,51	231	3,49	229	389	163	285	6401	3,48	223	3,48	223	C95							
AA H C	UBISLAVICE	48	292	6594	3,86	254	3,50	231	26/22	127	293	7937	3,79	301	3,45	274	408	175	293	7569	3,80	288	3,47	262	C93							
AP H C	VRCHOVINA	12	304	5988	4,12	247	3,47	208	27/19	20	299	6891	4,00	276	3,39	233	401	32	301	6552	4,04	265	3,41	224	C100							
050519	CHOV AGROCHOV STARA PAKA	236	292	6253	3,77	236	3,48	218	26/21	516	292	7358	3,74	275	3,44	253	404	752	292	7011	3,75	263	3,45	242	C95							

```

I-----I-----I-----P R V N I   L A K T A C E-----I-----DRUHE A DALSI LAKTACE-----I V S E C H N Y   L A K T A C E-----I-----I
I I I I   I           I I I I I I I I I I I I I I I I I I I I I I I I I I I I I I I I I I I I I I I I I I I I I I I I I I I I I I
I 1I2I3I 4 I           I 6 I 7 I 8 I 9 I 10I 11 I 12I 13 I 14 I 15I 16 I 17 I 18I 19 I 20I 21I 22 I 23I 24 I 25 I 26I 27 I 28I 29 I
I I I I   I           I I I I I I I I I I I I I I I I I I I I I I I I I I I I I I I I I I I I I I I I I I I I I I I I I I I I I I
I-----I-----I-----I-----I-----I-----I-----I-----I-----I-----I-----I-----I-----I-----I-----I-----I-----I-----I

```

KRALOVEHRADECKY KRAJ

AP H C PEKOV 31	12 305	7142	4,09	292	3,62	258	38/05	49 300	7659	4,02	308	3,55	272	407	61 301	7557	4,03	305	3,57	270	C94N01
202163 CHOV TOMAS VACEK	12 305	7142	4,09	292	3,62	258	38/05	49 300	7659	4,02	308	3,55	272	407	61 301	7557	4,03	305	3,57	270	
AP N C ZALONOV K 174	47 293	6529	3,86	252	3,63	237	25/08	131 291	7779	3,66	285	3,50	272	378	178 292	7449	3,70	276	3,53	263	C100
051368 CHOV UNIAGRO S.R.O.	47 293	6529	3,86	252	3,63	237	25/08	131 291	7779	3,66	285	3,50	272	378	178 292	7449	3,70	276	3,53	263	
AA N C VESELSKA LHOTA VKK	146 296	8057	4,24	342	3,55	286	26/17	276 296	9576	4,12	395	3,46	331	371	422 296	9051	4,16	377	3,48	315	C93
050523 CHOV VOLANICKA ZEMEDELSKA	146 296	8057	4,24	342	3,55	286	26/17	276 296	9576	4,12	395	3,46	331	371	422 296	9051	4,16	377	3,48	315	
AP N C MZANY	151 289	6892	4,17	288	3,67	253	25/16	360 287	8116	4,07	330	3,58	290	376	511 288	7754	4,10	318	3,60	279	C100
050040 CHOV ZAS MZANY A.S.	151 289	6892	4,17	288	3,67	253	25/16	360 287	8116	4,07	330	3,58	290	376	511 288	7754	4,10	318	3,60	279	
AP N P BRISTANY	88 298	8678	3,73	324	3,38	293	24/17	216 300	10189	3,62	369	3,33	339	383	304 299	9751	3,65	356	3,34	326	H100
050501 CHOV ZD BASNICE	88 298	8678	3,73	324	3,38	293	24/17	216 300	10189	3,62	369	3,33	339	383	304 299	9751	3,65	356	3,34	326	
AP N C DOBRA VODA K 174	55 300	7965	3,80	302	3,47	276	27/28	119 295	8435	3,65	308	3,41	287	380	174 297	8286	3,70	306	3,43	284	C98
050505 CHOV ZD DOBRA VODA	55 300	7965	3,80	302	3,47	276	27/28	119 295	8435	3,65	308	3,41	287	380	174 297	8286	3,70	306	3,43	284	
AA N H DOBRUSKA-MLEC.FARMA	153 293	9543	3,97	379	3,23	308	23/12	199 296	10930	3,97	434	3,24	354	421	352 295	10327	3,97	410	3,24	334	H100
005900 CHOV ZD DOBRUSKA	153 293	9543	3,97	379	3,23	308	23/12	199 296	10930	3,97	434	3,24	354	421	352 295	10327	3,97	410	3,24	334	
AA N P SLATINA K 174	72 300	9883	3,74	370	3,44	340	25/28	179 298	11623	3,76	437	3,42	397	394	251 299	11124	3,76	418	3,43	381	H92
AA N P SVINISTANY	155 298	9128	3,86	352	3,22	294	25/24	265 298	11384	3,69	420	3,11	354	387	420 298	10551	3,74	395	3,14	332	H98
051383 CHOV ZD DOLANY	227 298	9367	3,82	358	3,30	309	25/25	444 298	11480	3,72	427	3,23	371	390	671 298	10766	3,75	404	3,25	350	H95
AP N C TETIN VKK	87 288	5859	3,91	229	3,37	197	33/04	318 287	7306	3,83	280	3,40	249	376	405 287	6995	3,84	269	3,40	238	C97
050510 CHOV ZD MILETIN	87 288	5859	3,91	229	3,37	197	33/04	318 287	7306	3,83	280	3,40	249	376	405 287	6995	3,84	269	3,40	238	
AP N P VKK NECHANICE	160 298	8818	3,81	336	3,34	295	24/04	225 296	9736	3,83	373	3,32	323	388	385 297	9355	3,82	358	3,33	311	H89
050041 CHOV ZD NECHANICE	160 298	8818	3,81	336	3,34	295	24/04	225 296	9736	3,83	373	3,32	323	388	385 297	9355	3,82	358	3,33	311	
AA H P CESKA METUJE	155 301	8962	3,60	323	3,47	311	30/04	195 301	10123	3,81	386	3,48	353	407	350 301	9609	3,73	358	3,48	334	H99
AP H P ZDAR -ZASTAVKA	25 301	6867	3,70	254	3,46	237	30/13	80 302	8351	3,77	315	3,43	287	414	105 302	7998	3,75	300	3,44	275	H91
051386 CHOV ZD OSTAS	180 301	8671	3,61	313	3,47	301	30/05	275 302	9607	3,80	365	3,47	333	409	455 301	9237	3,73	345	3,47	321	H97
AP H H SONOV U BROUM. K 174	40 301	5593	3,98	223	3,20	179	32/16	101 299	6888	3,87	267	3,18	219	412	141 299	6521	3,90	254	3,18	208	C71H26
051362 CHOV ZD SONOV U BROUMOVA	40 301	5593	3,98	223	3,20	179	32/16	101 299	6888	3,87	267	3,18	219	412	141 299	6521	3,90	254	3,18	208	
AP H C ROSTOVKA I	18 305	5221	4,29	224	3,44	180	29/10	40 303	5956	4,08	243	3,37	201	423	58 304	5728	4,14	237	3,39	194	C100
AP H C ROSTOVKA II	7 305	6153	4,15	255	3,32	204	29/07	25 302	6247	4,42	276	3,51	219	442	32 302	6227	4,36	271	3,46	216	C100
051370 CHOV ZD VELKE PORICI	25 305	5482	4,24	233	3,40	186	29/09	65 302	6068	4,21	256	3,43	208	430	90 303	5905	4,22	249	3,42	202	C100
AP H C VELKE SVATONOVICE	67 295	6753	3,87	261	3,50	236	28/20	131 294	7259	3,81	277	3,42	248	400	198 294	7088	3,83	271	3,45	244	C100
053081 CHOV ZD VELKE SVATONOVICE	67 295	6753	3,87	261	3,50	236	28/20	131 294	7259	3,81	277	3,42	248	400	198 294	7088	3,83	271	3,45	244	
AP N C LUPENICE	36 290	6625	3,89	258	3,44	228	27/10	97 292	7933	3,73	296	3,38	268	381	133 292	7579	3,77	286	3,40	258	C100
AP N C TUTLEKY	51 294	6853	3,81	261	3,55	243	27/15	64 288	7984	3,73	297	3,53	281	383	115 291	7482	3,76	281	3,53	264	C99
005905 CHOV ZD VLASTNIKU STEDRA	87 292	6758	3,84	260	3,51	237	27/13	161 290	7953	3,73	297	3,44	274	382	248 291	7534	3,77	284	3,46	261	C100
AP N H CHLUM VKK	179 299	9456	3,67	347	3,42	323	27/02	366 299	10704	3,73	400	3,43	368	405	545 299	10294	3,72	382	3,43	353	H93
050046 CHOV ZD VSESTARY	179 299	9456	3,67	347	3,42	323	27/02	366 299	10704	3,73	400	3,43	368	405	545 299	10294	3,72	382	3,43	353	
AP H C OLESNICE I	73 296	6388	3,92	251	3,50	224	29/15	178 295	7607	3,81	290	3,40	259	386	251 295	7252	3,84	278	3,43	249	C99
051377 CHOV ZD ZERNOV	73 296	6388	3,92	251	3,50	224	29/15	178 295	7607	3,81	290	3,40	259	386	251 295	7252	3,84	278	3,43	249	

KRALOVEHRADECKY KRAJ													DRUHE A DALSI LAKTACE							VSECHNY LAKTACE													
I	I	I	I	I	I	I	I	I	I	I	I	I	I	I	I	I	I	I	I	I	I	I	I	I	I	I	I	I	I	I	I	I	
I 1I2I3I 4 I	5	I 6 I 7 I 8	I 9 I 10I 11 I 12I 13 I	14 I 15I 16 I 17 I 18I 19 I 20I 21I	22 I 23I 24 I 25 I 26I 27 I 28I 29	I	I	I	I	I	I	I	I	I	I	I	I	I	I	I	I	I	I	I	I	I	I	I	I	I	I	I	I
AA H C PECIN	60 284	6463 4,20 272 3,56 230 26/24	178 286	7426 4,10 304 3,49 259 376	238 286	7183 4,12 296 3,51 252 C100	AA H C SLATINA	142 292	6079 3,87 235 3,53 214 25/18	325 294	7460 3,83 286 3,51 262 381	467 293	7040 3,84 271 3,51 247 C100	005903 CHOV ZDOBNICE A.S.	202 290	6193 3,97 246 3,54 219 25/29	503 291	7448 3,93 293 3,50 261 379	705 291	7088 3,94 279 3,51 249 C100													
AP H C DOLNI LANOV 3	32 290	5628 4,08 230 3,65 206 35/03	85 290	6243 4,07 254 3,61 225 419	117 290	6075 4,07 247 3,62 220 C94	053068 CHOV ZDV LANOV	32 290	5628 4,08 230 3,65 206 35/03	85 290	6243 4,07 254 3,61 225 419	117 290	6075 4,07 247 3,62 220																				
AA H P DLOUHA VES	24 287	6216 3,88 241 3,64 226 26/08	44 293	8435 3,86 326 3,52 297 419	68 291	7652 3,87 296 3,55 272 C94	AA H P DLOUHA VES	44 297	6288 3,86 243 3,61 227 26/15	98 293	8001 3,75 300 3,54 283 391	142 294	7471 3,78 282 3,56 266 C95	AP H P LIPOVKA	120 294	6530 3,82 250 3,53 230 26/12	164 292	7416 3,80 282 3,46 257 397	284 293	7042 3,81 268 3,49 246 C72H15R12	005899 CHOV ZEA RYCHNOVSKO A.S.	188 294	6434 3,84 247 3,56 229 26/12	306 292	7750 3,79 294 3,49 271 398	494 293	7249 3,81 276 3,52 255 C82R17						
AA N H VOJICE	123 301	8074 3,38 273 3,36 272 23/29	146 299	8156 3,29 268 3,34 272 425	269 300	8119 3,33 270 3,35 272 H98	050513 CHOV ZEAS PODHORNÍ UJEZD	123 301	8074 3,38 273 3,36 272 23/29	146 299	8156 3,29 268 3,34 272 425	269 300	8119 3,33 270 3,35 272																				
AA N P BILY UJEZD K212	119 300	9139 3,58 327 3,46 317 24/12	119 301	11179 3,45 386 3,39 379 405	238 300	10159 3,51 357 3,42 348 H92	AA N C BILY UJEZD K212	2 294	7839 3,73 293 3,39 266 27/19	37 285	8658 3,53 306 3,45 298 373	39 285	8616 3,54 305 3,44 297 C100	AP N C TRNOV	93 297	6953 3,74 260 3,46 240 25/05	165 297	7825 3,71 290 3,46 271 386	258 297	7510 3,72 279 3,46 260 C90	005904 CHOV ZEAS PODORLICKO	214 299	8177 3,64 298 3,46 283 24/23	321 297	9164 3,57 327 3,43 314 391	535 298	8769 3,60 316 3,44 302 H48C47						
AA N P NEPOLISY MF	140 303	10459 3,84 402 3,33 348 24/06	288 299	11256 3,92 441 3,38 380 388	428 300	10995 3,90 428 3,36 370 H97	050043 CHOV ZEM,A.S. NOVY BYDZOV	140 303	10459 3,84 402 3,33 348 24/06	288 299	11256 3,92 441 3,38 380 388	428 300	10995 3,90 428 3,36 370																				
AA N H SVATOJANSKY UJEZD	85 302	8413 3,40 286 3,27 275 27/02	186 301	9165 3,46 317 3,19 292 449	271 301	8929 3,44 308 3,21 287 H99	050511 CHOV ZEM.A.S.MLAZOVICE	85 302	8413 3,40 286 3,27 275 27/02	186 301	9165 3,46 317 3,19 292 449	271 301	8929 3,44 308 3,21 287																				
AP N P MARKVARTICE	66 296	6654 3,71 247 3,39 226 26/15	147 294	8357 3,50 292 3,32 278 384	213 295	7829 3,55 278 3,34 262 C94	050509 CHOV ZEMA MARKVARTICE A.S	66 296	6654 3,71 247 3,39 226 26/15	147 294	8357 3,50 292 3,32 278 384	213 295	7829 3,55 278 3,34 262																				
AP N C CESKE MEZIRICI 360	85 296	6242 3,83 239 3,62 226 24/22	156 297	7231 3,74 270 3,53 255 402	241 296	6882 3,77 259 3,56 245 C98	005898 CHOV ZEMSPOL CES.MEZIRICI	85 296	6242 3,83 239 3,62 226 24/22	156 297	7231 3,74 270 3,53 255 402	241 296	6882 3,77 259 3,56 245																				
AP N P DOLNI NOVA VES I	94 303	9323 3,58 334 3,38 315 23/11	203 299	10977 3,65 401 3,37 370 408	297 300	10453 3,63 380 3,37 353 H99	AP N P LUKAVEC	19 290	7209 3,81 274 3,47 250 23/01	50 298	9287 3,78 351 3,52 327 407	69 296	8715 3,78 330 3,51 306 H52C48	050507 CHOV ZEPO BELOHRAD A.S.	113 301	8968 3,61 324 3,39 304 23/09	253 298	10643 3,67 391 3,40 361 407	366 299	10126 3,66 370 3,40 344 H84C16													
AP N H BOHUSLAVICE K I	89 298	7342 3,67 269 3,23 237 25/14	116 299	8774 3,55 311 3,23 283 443	205 298	8152 3,60 293 3,23 263 H99	AP N H SLAVETIN-VKK	60 299	7797 3,74 291 3,24 253 24/29	144 300	8772 3,74 328 3,26 286 503	204 300	8485 3,74 318 3,25 276 H84C13	051382 CHOV ZEPO BOHUSLAVICE A.S	149 298	7525 3,70 278 3,23 243 25/07	260 299	8773 3,66 321 3,24 285 476	409 299	8318 3,67 305 3,24 270 H92													
AP H C BOROVICE	52 293	6346 3,96 251 3,48 221 27/08	150 296	7686 3,86 297 3,48 268 390	202 295	7341 3,88 285 3,48 256 C99	AP N C SVIDNICE	89 287	6566 4,13 271 3,49 229 27/03	242 293	7986 4,07 325 3,52 281 392	331 291	7604 4,08 311 3,51 267 C99	005896 CHOV ZOPOS PRESTAVLKY A.S	141 289	6485 4,07 264 3,49 226 27/05	392 294	7871 3,99 314 3,50 276 391	533 293	7504 4,01 301 3,50 263 C99													
AP N H BOHARYNE	85 299	8481 3,73 317 3,31 280 26/04	162 299	9695 3,69 357 3,23 313 403	247 299	9277 3,70 343 3,26 302 H97	050035 CHOV ZS KRATONOHY A.S.	85 299	8481 3,73 317 3,31 280 26/04	162 299	9695 3,69 357 3,23 313 403	247 299	9277 3,70 343 3,26 302																				
AP N H SOBERAZ VS	49 301	7755 3,94 306 3,18 247 26/07	102 301	8967 3,77 338 3,18 285 424	151 301	8574 3,82 327 3,18 272 H94	050516 CHOV ZS RADIM A.S.	49 301	7755 3,94 306 3,18 247 26/07	102 301	8967 3,77 338 3,18 285 424	151 301	8574 3,82 327 3,18 272																				
AP H P HAVLOVICE	82 301	7630 4,81 367 3,56 272 24/17	171 298	9179 4,30 394 3,48 320 412	253 299	8677 4,44 386 3,51 304 R78H21	053084 CHOV ZS SVOBODNE A.S.	82 301	7630 4,81 367 3,56 272 24/17	171 298	9179 4,30 394 3,48 320 412	253 299	8677 4,44 386 3,51 304																				

I-----I	-----I-----P R V N I L A K T A C E-----I-----	-----DRUHE A DALSI LAKTACE-----I-----	-----I V S E C H N Y L A K T A C E-----I-----	-----I
I I I I I	I I I I I I I I I I I I	I I I I I I I I I I I I	I I I I I I I I I I I I	I I I I I I I I I I I I
I 112131 4 I	5 I 6 I 7 I 8 I 9 I 10I 11 I 12I 13 I	14 I 15I 16 I 17 I 18I 19 I 20I 21I	22 I 23I 24 I 25 I 26I 27 I 28I 29 I	I
I I I I I	I I I I I I I I I I I I	I I I I I I I I I I I I	I I I I I I I I I I I I	I
I-----I-----I-----I-----I-----I-----I-----I-----I-----I-----I				
PARDUBICKY KRAJ				
AP H C TELECI K300	93 297 6276 3,93 247 3,68 231 26/22	201 295 7472 3,88 290 3,62 270 423	294 295 7094 3,89 276 3,63 258 C99	
006697 CHOV ZD TELECI	93 297 6276 3,93 247 3,68 231 26/22	201 295 7472 3,88 290 3,62 270 423	294 295 7094 3,89 276 3,63 258	
AP H C KARLE K300	90 294 6229 3,80 237 3,84 239 27/19	110 295 7544 3,79 286 3,71 280 404	200 294 6952 3,79 264 3,76 261 C97	
AP H C TRSTENICE K 300	69 295 6169 3,98 245 3,82 236 28/00	128 295 7078 3,93 278 3,75 265 391	197 295 6760 3,95 267 3,77 255 C88	
006678 CHOV ZD TRSTENICE	159 294 6203 3,88 240 3,83 238 27/24	238 295 7294 3,86 282 3,73 272 397	397 295 6857 3,87 265 3,77 258 C92	
AP H C VENDOLI VKK	96 301 7032 4,03 283 3,65 257 26/07	186 297 8438 3,95 334 3,59 303 377	282 299 7959 3,98 316 3,61 287 C96	
006698 CHOV ZD VENDOLI	96 301 7032 4,03 283 3,65 257 26/07	186 297 8438 3,95 334 3,59 303 377	282 299 7959 3,98 316 3,61 287	
AP H C HLUBOKA	59 295 6601 4,22 279 3,58 236 27/18	142 293 7590 4,07 309 3,60 273 427	201 294 7299 4,11 300 3,59 262 C98	
AP H C ZDERAZ-CTYRRADY	73 297 6123 4,26 261 3,74 229 27/06	182 294 7425 4,00 297 3,63 270 400	255 295 7052 4,06 286 3,66 258 C99	
004936 CHOV ZDERAZ, ZEM.DRUZSTVO	132 296 6337 4,24 269 3,66 232 27/11	324 293 7497 4,03 302 3,62 271 412	456 294 7161 4,08 292 3,63 260 C99	
AP H C MRAKOTIN	67 298 5620 4,28 241 3,52 198 27/12	145 295 6608 4,19 277 3,54 234 389	212 296 6296 4,21 265 3,54 223 C99	
004913 CHOV ZDV MRAKOTIN	67 298 5620 4,28 241 3,52 198 27/12	145 295 6608 4,19 277 3,54 234 389	212 296 6296 4,21 265 3,54 223	
AA N H BROZANY	159 300 10924 3,69 403 3,36 367 25/07	306 303 12344 3,85 475 3,41 421 406	465 302 11858 3,80 450 3,40 403 H92	
051992 CHOV ZEAS, A.S.S.HRADISTE	159 300 10924 3,69 403 3,36 367 25/07	306 303 12344 3,85 475 3,41 421 406	465 302 11858 3,80 450 3,40 403	
AP H C VSERADOV	68 296 6155 4,04 249 3,51 216 33/05	222 296 6854 3,77 258 3,37 231 421	290 296 6690 3,83 256 3,40 228 C99	
004941 CHOV ZEMED.A.S. VYSOCINA	68 296 6155 4,04 249 3,51 216 33/05	222 296 6854 3,77 258 3,37 231 421	290 296 6690 3,83 256 3,40 228	
AP H C BYSTREC MF	144 299 7042 3,78 266 3,62 255 26/27	240 292 8468 3,80 322 3,53 299 376	384 295 7933 3,80 301 3,56 282 C91	
007615 CHOV ZEMEDELSKA A.S.	144 299 7042 3,78 266 3,62 255 26/27	240 292 8468 3,80 322 3,53 299 376	384 295 7933 3,80 301 3,56 282	
AP H C JAVORNE	128 297 7393 4,23 313 3,70 274 27/11	252 293 8975 4,09 367 3,56 319 376	380 294 8442 4,13 349 3,60 304 C98	
004923 CHOV ZEMEDELSKA A.S.	128 297 7393 4,23 313 3,70 274 27/11	252 293 8975 4,09 367 3,56 319 376	380 294 8442 4,13 349 3,60 304	
AP N C CHVOJENEC	33 279 5310 3,86 205 3,36 178 33/24	71 283 5886 3,89 229 3,40 200 370	104 282 5703 3,88 221 3,39 193 C96	
051964 CHOV ZEMEDELSKA A.S. BYST	33 279 5310 3,86 205 3,36 178 33/24	71 283 5886 3,89 229 3,40 200 370	104 282 5703 3,88 221 3,39 193	
AA H C RVISTE NK	81 295 6071 4,18 254 3,45 209 27/22	211 294 7142 4,11 293 3,42 244 378	292 295 6845 4,12 282 3,43 235 C99	
007635 CHOV ZEMOS ORLIC.PODHURI	81 295 6071 4,18 254 3,45 209 27/22	211 294 7142 4,11 293 3,42 244 378	292 295 6845 4,12 282 3,43 235	
AP H C DOLNI LIPKA	71 298 4771 3,98 190 3,46 165 30/05	118 297 5923 3,84 228 3,43 203 395	189 297 5490 3,89 213 3,44 189 C87K12	
007604 CHOV ZEOS S.R.O.	71 298 4771 3,98 190 3,46 165 30/05	118 297 5923 3,84 228 3,43 203 395	189 297 5490 3,89 213 3,44 189	
AP H C DOLNI LIBCHAVY	48 291 5357 4,11 220 3,51 188 28/00	79 296 7111 4,05 288 3,40 242 437	127 294 6448 4,07 262 3,43 221 C91	
AP H C DOLNI LIBCHAVY K9	3 296 6912 3,89 269 3,54 245 29/26	10 287 7634 4,08 312 3,49 266 455	13 289 7467 4,04 302 3,50 261 C86	
007622 CHOV ZEPO A.S.	51 291 5448 4,10 223 3,51 191 28/03	89 295 7170 4,06 291 3,41 245 439	140 294 6543 4,07 266 3,44 225 C90	
AP N C DOUBRAVICE	54 296 6650 4,02 267 3,77 251 25/21	78 289 7160 3,95 283 3,63 260 375	132 292 6952 3,98 276 3,69 256 C96	
004929 CHOV ZEPO A.S. LESTINA	54 296 6650 4,02 267 3,77 251 25/21	78 289 7160 3,95 283 3,63 260 375	132 292 6952 3,98 276 3,69 256	
AA H P PISECNA H	129 288 7560 3,64 275 3,21 242 26/28	185 289 9046 3,72 336 3,23 292 419	314 289 8435 3,69 311 3,22 272 H95	
007633 CHOV ZESPO CZ S.R.O.	129 288 7560 3,64 275 3,21 242 26/28	185 289 9046 3,72 336 3,23 292 419	314 289 8435 3,69 311 3,22 272	
AA N P SEDLEC	147 295 9263 3,93 364 3,41 316 24/26	222 295 11006 3,91 431 3,34 368 404	369 295 10312 3,92 404 3,37 347 H99	
007636 CHOV ZEVAS VRACLAV A.S.	147 295 9263 3,93 364 3,41 316 24/26	222 295 11006 3,91 431 3,34 368 404	369 295 10312 3,92 404 3,37 347	
AP H H CESKE PETROVICE HK	140 299 9016 3,83 345 3,47 313 25/14	251 299 10226 4,15 424 3,39 346 410	391 299 9793 4,04 396 3,41 334 H97	
007625 CHOV ZIVA A.S.	140 299 9016 3,83 345 3,47 313 25/14	251 299 10226 4,15 424 3,39 346 410	391 299 9793 4,04 396 3,41 334	
AP N P STOLANY	54 291 6557 3,92 257 3,48 228 27/27	87 288 7796 3,73 291 3,43 267 414	141 289 7321 3,80 278 3,45 252 C95	
004919 CHOV ZOD DRUZSTVO STOLANY	54 291 6557 3,92 257 3,48 228 27/27	87 288 7796 3,73 291 3,43 267 414	141 289 7321 3,80 278 3,45 252	

```

I-----I-----I----P R V N I   L A K T A C E-----I-----DRUHE A DALSI LAKTACE-----I V S E C H N Y   L A K T A C E----I-----I
I I I I   I           I       I   I   I   I   I   I   I   I   I   I   I   I   I   I   I   I   I   I   I   I   I   I   I
I 1I2I3I 4 I           I       6 I 7 I 8 I 9 I 10I 11 I 12I 13 I 14 I 15I 16 I 17 I 18I 19 I 20I 21I 22 I 23I 24 I 25 I 26I 27 I 28I 29
I I I I   I           I       I   I   I   I   I   I   I   I   I   I   I   I   I   I   I   I   I   I   I   I   I   I   I
I-----I-----I-----I-----I-----I-----I-----I-----I-----I-----I-----I-----I-----I-----I-----I

```

PARDUBICKY KRAJ

AP	H	C	LUBNA K1	59	298	5995	3,96	237	3,60	216	27/15	66	294	7187	3,86	277	3,50	252	390	125	296	6624	3,90	258	3,54	235	C100
AP	H	C	SIROKY DUL-ROVINA	60	298	6308	3,84	242	3,56	225	27/02	135	290	7369	3,74	276	3,49	257	391	195	293	7043	3,77	265	3,51	247	C100
006685			CHOV ZOD LUBNA	119	298	6153	3,90	240	3,58	220	27/09	201	292	7309	3,78	276	3,50	256	391	320	294	6879	3,82	263	3,52	242	C100
AP	H	C	OPATOVEC VKK	188	296	6214	3,98	247	3,68	229	27/01	305	294	7315	3,87	283	3,54	259	392	493	295	6895	3,91	269	3,59	247	C100
006700			CHOV ZOD OPATOVEC	188	296	6214	3,98	247	3,68	229	27/01	305	294	7315	3,87	283	3,54	259	392	493	295	6895	3,91	269	3,59	247	
AP	N	P	SEDLISTE	60	295	8150	3,80	310	3,50	285	22/27	120	295	9492	3,82	363	3,51	333	382	180	295	9045	3,81	345	3,50	317	H74R24
006679			CHOV ZOD SEDLISTE	60	295	8150	3,80	310	3,50	285	22/27	120	295	9492	3,82	363	3,51	333	382	180	295	9045	3,81	345	3,50	317	
AP	N	P	CESKE HERMANICE 1	104	295	7317	3,82	280	3,50	256	25/27	264	296	8918	3,78	337	3,53	315	396	368	296	8466	3,79	321	3,52	298	C69H30
AP	N	H	JEHNEDI	113	298	8630	3,69	319	3,29	284	24/30	185	298	10242	3,76	385	3,29	337	410	298	298	9631	3,74	360	3,29	317	H99
AA	N	P	OUCMANICE VKK	223	294	6505	3,92	255	3,51	228	25/01	430	291	7820	3,96	309	3,59	281	384	653	292	7371	3,94	291	3,57	263	C91
007638			CHOV ZOD ZALSI	440	295	7243	3,83	277	3,44	249	25/07	879	294	8659	3,85	334	3,50	303	393	1319	294	8187	3,85	315	3,48	285	C64H35
AP	N	P	DAMNIKOV 2	25	293	7020	3,94	277	3,55	249	24/23	72	291	8424	3,88	327	3,48	293	395	97	292	8062	3,89	314	3,49	282	H53C43
AP	N	P	LUBNIK I	99	286	6817	4,23	289	3,62	247	26/13	269	289	8117	4,27	347	3,56	289	379	368	288	7767	4,26	331	3,57	278	C98
AP	N	P	LUKOVA VKK	307	291	8569	3,67	315	3,43	294	24/10	379	291	9622	3,80	366	3,40	327	369	686	291	9151	3,75	343	3,42	313	H98
AP	H	P	TATENICE	181	295	7049	3,95	278	3,61	254	25/17	208	293	8041	4,00	321	3,59	288	398	389	294	7580	3,98	301	3,60	273	C95
007640			CHOV ZOD ZICHLINEK	612	292	7773	3,84	298	3,51	273	25/01	928	291	8738	3,97	347	3,49	305	381	1540	291	8355	3,92	328	3,50	292	C50H48
AP	N	C	ZIVANICE-K I	86	297	6623	4,11	272	3,56	236	27/16	195	293	7881	4,20	331	3,53	279	397	281	295	7496	4,18	313	3,54	265	C100
051993			CHOV ZOD ZIVANICE	86	297	6623	4,11	272	3,56	236	27/16	195	293	7881	4,20	331	3,53	279	397	281	295	7496	4,18	313	3,54	265	
AP	H	C	JEDLOVA VKK	35	298	4622	4,07	188	3,72	172	29/18	128	297	6081	3,97	242	3,54	215	399	163	298	5768	3,99	230	3,57	206	C99
006676			CHOV ZOS JEDLOVA S.R.O.	35	298	4622	4,07	188	3,72	172	29/18	128	297	6081	3,97	242	3,54	215	399	163	298	5768	3,99	230	3,57	206	
AP	N	H	OSTRETIN-NK	150	299	10456	3,67	384	3,45	360	23/29	374	302	13329	3,65	486	3,39	452	409	524	301	12506	3,65	457	3,41	426	H100
051987			CHOV ZS OSTRETIN A.S.	150	299	10456	3,67	384	3,45	360	23/29	374	302	13329	3,65	486	3,39	452	409	524	301	12506	3,65	457	3,41	426	
AP	H	C	VITEJEVES NK	64	291	5662	3,96	225	3,53	200	30/00	108	291	6897	4,09	282	3,43	236	395	172	291	6437	4,05	261	3,46	223	C98
006699			CHOV ZS VITEJEVES A.S.	64	291	5662	3,96	225	3,53	200	30/00	108	291	6897	4,09	282	3,43	236	395	172	291	6437	4,05	261	3,46	223	

VYSLEDKY ZA

PARDUBICKY KRAJ

10129 295 7500 3,88 291 3,49 262 26/15 18915 294 8643 3,88 335 3,46 299 396 29044 294 8244 3,88 320 3,47 286 C60H35

I-----I-----I-----P R V N I L A K T A C E-----I-----DRUHE A DALSI LAKTACE-----I V S E C H N Y L A K T A C E-----I
I
I 11213I 4 I 5 I 6 I 7 I 8 I 9 I 10I 11 I 12I 13 I 14 I 15I 16 I 17 I 18I 19 I 20I 21I 22 I 23I 24 I 25 I 26I 27 I 28I 29
I
I-----I-----I-----I-----I-----I-----I-----I-----I-----I

KRAJ VYSOCINA

AP H C MALA LOSENICKE-KU	42 293	6715 4,24 285 3,62 243 26/16	104 294	8252 4,20 347 3,57 295 383	146 294	7810 4,21 329 3,58 280 C100
AP H C NOVE DVORY-KU	104 294	7395 3,98 295 3,57 264 27/06	257 295	9181 3,86 354 3,42 314 393	361 295	8667 3,89 337 3,46 300 C100
AP H C VEPROVA K-KU, INS	46 290	6161 4,20 259 3,67 226 26/10	94 293	7663 4,19 321 3,58 274 388	140 292	7169 4,20 301 3,61 258 C99
064191 CHOV ZD VELKA LOSENICKE	192 293	6951 4,08 284 3,60 250 26/25	455 295	8655 4,00 346 3,48 302 390	647 294	8149 4,02 327 3,51 286 C99
AP H P KOZLOV VKK	54 300	9153 3,78 346 3,41 312 26/21	80 301	10638 3,53 376 3,29 350 418	134 301	10040 3,63 364 3,33 334 H75C20
AP H C VKK-VEL. BERANOV	48 298	7330 4,09 300 3,60 264 25/27	131 287	8583 3,96 340 3,54 304 376	179 290	8247 3,99 329 3,55 293 C98
060844 CHOV ZD VELKY BERANOV	102 299	8295 3,91 324 3,49 290 26/10	211 292	9362 3,78 353 3,43 321 392	313 295	9015 3,82 344 3,45 311 C67H29
AA H H HORNI UJEZD-KU, INS	82 299	8800 3,75 330 3,38 297 24/09	170 291	9979 3,78 378 3,34 333 404	252 294	9595 3,77 362 3,35 321 H99
AA H H VYCAPY K6-KU, INS	87 295	8398 3,95 331 3,36 282 24/06	157 297	9823 3,92 385 3,38 332 388	244 296	9315 3,93 366 3,37 314 H96
061966 CHOV ZD VYCAPY, DRUZSTVO	169 297	8593 3,85 331 3,37 289 24/08	327 294	9904 3,85 381 3,36 332 396	496 295	9457 3,85 364 3,36 318 H98
AP H H ZBILIDY	25 300	6503 3,96 257 3,18 207 29/27	43 302	7052 3,90 275 3,21 227 432	68 301	6850 3,92 268 3,20 219 H81C18
060845 CHOV ZD ZBILIDY	25 300	6503 3,96 257 3,18 207 29/27	43 302	7052 3,90 275 3,21 227 432	68 301	6850 3,92 268 3,20 219
AP H C ZIZKOVO POLE K174	57 297	6844 3,93 269 3,55 243 28/02	119 294	7911 3,78 299 3,45 273 382	176 295	7566 3,82 289 3,48 263 C96
003919 CHOV ZD ZIZKOVO POLE	57 297	6844 3,93 269 3,55 243 28/02	119 294	7911 3,78 299 3,45 273 382	176 295	7566 3,82 289 3,48 263
AP H P HODISKOV	86 292	8848 3,66 324 3,35 296 22/30	131 289	10211 3,47 354 3,24 331 386	217 290	9671 3,54 342 3,28 317 H88
064153 CHOV ZDV HODISKOV	86 292	8848 3,66 324 3,35 296 22/30	131 289	10211 3,47 354 3,24 331 386	217 290	9671 3,54 342 3,28 317
AA H H NOVE VESELI	201 297	10067 3,70 372 3,24 326 23/22	546 299	12273 3,69 452 3,23 397 401	747 298	11679 3,69 431 3,24 378 H99
064170 CHOV ZDV NOVVESELSKO	201 297	10067 3,70 372 3,24 326 23/22	546 299	12273 3,69 452 3,23 397 401	747 298	11679 3,69 431 3,24 378
AP H C SIRAKOV - INS+ KU	64 289	6280 3,94 247 3,59 225 29/02	162 291	7585 3,83 291 3,40 258 385	226 290	7216 3,86 278 3,44 248 C82H14
064184 CHOV ZDV SIRAKOV	64 289	6280 3,94 247 3,59 225 29/02	162 291	7585 3,83 291 3,40 258 385	226 290	7216 3,86 278 3,44 248
AP H C MRZKOVICE	32 301	6190 4,28 265 3,39 210 29/05	57 298	6770 4,14 280 3,35 227 396	89 299	6561 4,19 275 3,36 221 C97
003898 CHOV ZEDOM SPOL.S R.O.	32 301	6190 4,28 265 3,39 210 29/05	57 298	6770 4,14 280 3,35 227 396	89 299	6561 4,19 275 3,36 221
AA H C CERVENA LHOTA-KU-INS	60 296	6421 4,12 264 3,60 231 29/14	99 290	7065 4,11 290 3,58 253 386	159 293	6822 4,11 281 3,58 244 C97
061937 CHOV ZEM.DRUZST."PODLESI	60 296	6421 4,12 264 3,60 231 29/14	99 290	7065 4,11 290 3,58 253 386	159 293	6822 4,11 281 3,58 244
AA H C KRESIN	59 296	5248 4,08 214 3,54 186 25/04	149 299	7214 4,03 291 3,49 252 423	208 298	6657 4,04 269 3,50 233 C89
AA H C LUKAVEC	93 297	5426 4,21 228 3,63 197 26/00	297 298	7189 4,20 302 3,58 257 453	390 298	6769 4,20 285 3,59 243 C91
030759 CHOV ZEM.DRUZSTVO LUKAVEC	152 297	5357 4,16 223 3,60 193 25/20	446 298	7198 4,15 299 3,55 256 443	598 298	6730 4,15 279 3,56 240 C90
AP H C ODRANEC	90 290	5174 4,15 215 3,41 177 28/20	142 287	6406 4,07 261 3,44 220 372	232 288	5928 4,10 243 3,43 203 C99
AP H C VECOV SCH	24 299	5078 3,98 202 3,31 168 28/07	73 298	5828 3,95 230 3,30 192 413	97 299	5643 3,96 223 3,30 186 C99
064190 CHOV ZEM.DRUZSTVO VRCHY	114 292	5154 4,12 212 3,39 175 28/17	215 291	6210 4,03 250 3,39 211 386	329 291	5844 4,06 237 3,39 198 C99
AA H C LITOHOR	51 298	6520 4,12 269 3,54 231 26/23	101 297	7426 4,11 305 3,56 265 403	152 297	7122 4,11 293 3,56 253 C100
061883 CHOV ZEM.SP.LITOHOR SRO	51 298	6520 4,12 269 3,54 231 26/23	101 297	7426 4,11 305 3,56 265 403	152 297	7122 4,11 293 3,56 253
AA H H MARTINICE	48 296	9216 3,99 368 3,36 310 24/22	102 297	10698 4,07 435 3,36 360 421	150 296	10224 4,04 413 3,36 344 H100
AA H H VIDEN	88 298	8577 4,18 359 3,41 293 25/00	110 298	10215 4,10 419 3,34 341 416	198 298	9487 4,13 392 3,37 320 H100
064166 CHOV ZEMAS AG,A.S.	136 297	8802 4,11 362 3,40 299 24/28	212 297	10447 4,09 427 3,35 350 418	348 297	9805 4,09 401 3,37 330 H100
AP H C NADEJOV	35 302	6444 4,27 275 3,55 229 25/25	63 296	6943 4,22 293 3,55 247 399	98 298	6765 4,24 287 3,55 240 C90
AP H C VKK ZHOR K I	107 301	6751 4,11 277 3,64 246 26/00	266 301	8026 4,12 331 3,59 288 417	373 301	7660 4,12 316 3,60 276 C89
060846 CHOV ZEMED.SPOL.ZHOR A.S.	142 301	6675 4,15 277 3,62 242 25/29	329 300	7818 4,14 324 3,58 280 413	471 300	7474 4,14 310 3,59 269 C89
AP H P LIPA	81 298	8966 3,91 351 3,45 309 24/22	120 297	10813 3,66 395 3,39 366 400	201 297	10068 3,75 378 3,41 343 H98
003891 CHOV ZEMEDEL'SKA A.S. LIPA	81 298	8966 3,91 351 3,45 309 24/22	120 297	10813 3,66 395 3,39 366 400	201 297	10068 3,75 378 3,41 343

I-----I-----I-----P R V N I L A K T A C E-----I-----DRUHE A DALSI LAKTACE-----I V S E C H N Y L A K T A C E-----I-----I																						
I I I I	I	I I I I	I I I I	I I I I	I I I I	I I I I	I I I I	I I I I	I I I I	I I I I	I I I I	I I I I	I I I I	I I I I	I I I I	I I I I	I I I I	I I I I	I I I I	I I I I	I I I I	I I I I
I 1I2I3I 4 I	5	I 6 I 7 I 8	I 9 I 10I 11	I 12I 13	I 14 I 15I 16	I 17 I 18I 19	I 20I 21I	I 22 I 23I 24	I 25 I 26I 27	I 28I 29	I	I	I	I	I	I	I	I	I	I	I	I
I I I I	I	I I I	I I I	I I I	I I I	I I I	I I I	I I I	I I I	I I I	I I I	I I I	I I I	I I I	I I I	I I I	I I I	I I I	I I I	I I I	I I I	I I I
I-----I-----I-----I-----I-----I-----I-----I-----I-----I-----I-----I-----I																						

JIHOMORAVSKY KRAJ

AP N H	VELKE BILOVICE	72 298	6860 3,72	255 3,33	229 27/22	115 297	7441 3,79	282 3,36	250 439	187 297	7217 3,76	272 3,35	242 H100
060560	CHOV ZD VELKE BILOVICE	72 298	6860 3,72	255 3,33	229 27/22	115 297	7441 3,79	282 3,36	250 439	187 297	7217 3,76	272 3,35	242
AA N H	ZABLUDOV	46 293	7622 3,83	292 3,45	263 25/07	86 293	9410 3,68	346 3,44	324 398	132 293	8787 3,72	327 3,44	303 H71C23
059523	CHOV ZDV NYROV	46 293	7622 3,83	292 3,45	263 25/07	86 293	9410 3,68	346 3,44	324 398	132 293	8787 3,72	327 3,44	303
AP N C	BYKOVICE-KRAVY	101 295	6552 4,01	263 3,66	240 26/09	141 294	7709 3,99	308 3,60	277 386	242 295	7226 4,00	289 3,62	261 C99
AP N C	KOZAROV	1 305	6224 5,13	319 3,58	223 26/08	9 288	6650 4,13	275 3,71	246 406	10 290	6608 4,23	279 3,69	244 C77K23
AP N P	KOZAROV	37 294	8143 3,95	322 3,44	280 25/25	52 295	9082 3,86	350 3,39	308 427	89 295	8692 3,89	339 3,41	296 H98
059518	CHOV ZEAS LYSICE, A.S.	139 295	6973 4,00	279 3,59	250 26/05	202 294	8015 3,96	317 3,54	284 398	341 294	7591 3,97	302 3,56	270 C70H27
AP N P	KOROLUPY	56 303	8348 3,77	315 3,28	274 25/27	135 300	8455 3,95	334 3,39	287 405	191 301	8423 3,90	328 3,36	283 H95
063681	CHOV ZEM.DRUZST. KOROLUPY	56 303	8348 3,77	315 3,28	274 25/27	135 300	8455 3,95	334 3,39	287 405	191 301	8423 3,90	328 3,36	283
AP N C	NASEDLOVICE	120 295	5087 3,97	202 3,43	175 27/14	271 294	5912 3,99	236 3,45	204 406	391 294	5659 3,98	225 3,44	195 C93
078393	CHOV ZEMAS, A.S. CEJC	120 295	5087 3,97	202 3,43	175 27/14	271 294	5912 3,99	236 3,45	204 406	391 294	5659 3,98	225 3,44	195
AA N H	SITBORICE	91 304	10062 3,39	341 3,21	323 23/23	144 302	11860 3,28	389 3,27	387 417	235 302	11164 3,32	371 3,24	362 H99
060555	CHOV ZEMAX SITBORICE, A.S.	91 304	10062 3,39	341 3,21	323 23/23	144 302	11860 3,28	389 3,27	387 417	235 302	11164 3,32	371 3,24	362
AP N H	CEJKOVICE	136 301	8630 3,76	325 3,38	292 24/05	227 300	10004 3,80	380 3,39	339 400	363 300	9489 3,79	359 3,38	321 H99
078394	CHOV ZEMEDLSKA A.S.	136 301	8630 3,76	325 3,38	292 24/05	227 300	10004 3,80	380 3,39	339 400	363 300	9489 3,79	359 3,38	321
AP N H	UHERCICE	193 298	8548 4,05	346 3,33	284 23/13	347 298	10277 3,87	398 3,34	344 394	540 298	9659 3,93	379 3,34	322 H79K19
AP N C	VELKE NEMCICE	189 297	7035 4,19	295 3,50	246 24/23	358 296	7766 4,23	329 3,51	272 378	547 296	7514 4,22	317 3,50	263 C75
060576	CHOV ZEMOS A.S.	382 298	7799 4,11	321 3,40	265 24/03	705 297	9002 4,03	363 3,42	307 386	1087 297	8579 4,06	348 3,41	293 H42C39K13
AP H C	SOSUVKA	45 298	6115 4,05	247 3,49	213 28/20	155 295	7436 4,21	313 3,46	258 386	200 295	7139 4,18	299 3,47	248 C82H15
AP H C	ZDAR	91 299	5763 4,19	241 3,44	198 29/25	181 296	6936 4,02	279 3,43	238 399	272 297	6544 4,07	266 3,44	225 C95
059525	CHOV ZEMSPOL A.S. SLOUP	136 299	5879 4,14	243 3,45	203 29/14	336 295	7167 4,11	295 3,45	247 393	472 296	6796 4,12	280 3,45	234 C90
AP N H	BORITOV	125 298	8490 3,72	316 3,33	282 24/02	217 296	9443 3,83	362 3,37	318 389	342 297	9095 3,79	345 3,35	305 H86
059506	CHOV ZEPO BORITOV, DRUZST.	125 298	8490 3,72	316 3,33	282 24/02	217 296	9443 3,83	362 3,37	318 389	342 297	9095 3,79	345 3,35	305
AP N H	RAJEC	66 299	8755 4,01	351 3,36	294 24/14	194 299	10333 3,93	406 3,31	342 416	260 299	9932 3,95	392 3,32	330 H99
059526	CHOV ZERA RAJEC A.S.	66 299	8755 4,01	351 3,36	294 24/14	194 299	10333 3,93	406 3,31	342 416	260 299	9932 3,95	392 3,32	330
AP N P	STRAZNICE-KU + INS.	213 299	8174 3,85	315 3,50	286 28/01	286 298	9127 3,74	341 3,47	317 413	499 298	8721 3,78	330 3,48	304 H33R30C22
078404	CHOV ZEROTIN, A.S.	213 299	8174 3,85	315 3,50	286 28/01	286 298	9127 3,74	341 3,47	317 413	499 298	8721 3,78	330 3,48	304
AP N P	VKK RYBNICEK	223 299	8751 3,56	311 3,24	284 23/05	556 298	10247 3,60	369 3,30	339 420	779 298	9818 3,59	353 3,29	323 H99
063480	CHOV ZOD HANA, DRUZSTVO	223 299	8751 3,56	311 3,24	284 23/05	556 298	10247 3,60	369 3,30	339 420	779 298	9818 3,59	353 3,29	323
AP N H	NESYT	59 302	8291 3,79	315 3,50	290 25/03	118 300	8991 3,81	342 3,56	320 442	177 301	8757 3,80	333 3,54	310 H100
078402	CHOV ZP MIKULCICE A.S.	59 302	8291 3,79	315 3,50	290 25/03	118 300	8991 3,81	342 3,56	320 442	177 301	8757 3,80	333 3,54	310
AP H P	DOMASOV-KU,UE	62 292	7597 3,79	288 3,37	256 25/27	103 295	9139 3,81	348 3,34	305 399	165 293	8559 3,80	326 3,35	287 H94N01
060149	CHOV ZS DEVET KRIZU, A.S.	62 292	7597 3,79	288 3,37	256 25/27	103 295	9139 3,81	348 3,34	305 399	165 293	8559 3,80	326 3,35	287

VYSLEDKY ZA

JIHOMORAVSKY KRAJ

6681 298 7961 3,81 304 3,38 269 25/11 12106 297 8987 3,82 343 3,39 304 406 18787 298 8622 3,82 329 3,38 292 H65C31

```

I-----I-----I-----P R V N I   L A K T A C E-----I-----DRUHE A DALSI LAKTACE-----I V S E C H N Y   L A K T A C E-----I-----I
I I I I   I           I   I   I   I   I   I   I   I   I   I   I   I   I   I   I   I   I   I   I   I   I   I   I   I   I   I   I   I
I 1I2I3I 4   I           5   I   6   I 7 I 8   I   9 I 10I 11 I 12I 13 I   14 I 15I 16 I 17 I 18I 19 I 20I 21I   22 I 23I 24 I 25 I 26I 27 I 28I 29
I I I I   I           I   I   I   I   I   I   I   I   I   I   I   I   I   I   I   I   I   I   I   I   I   I   I   I   I   I   I   I
I-----I-----I-----I-----I-----I-----I-----I-----I-----I-----I-----I-----I-----I-----I-----I-----I-----I-----I

```

OLOMOUCKY KRAJ

AT N H	LIBIVA 13	6 290	6116 4,22	258 2,99	183 26/16	19 292	7350 3,99	293 3,11	229 440	25 291	7054 4,03	285 3,09	218 H59K28C14
086375	CHOV SNEVAJS ANTONIN	6 290	6116 4,22	258 2,99	183 26/16	19 292	7350 3,99	293 3,11	229 440	25 291	7054 4,03	285 3,09	218
AA N P	TROUBELICE VKK	222 300	9669 3,93	380 3,32	321 24/01	279 296	10537 3,97	418 3,34	352 397	501 298	10152 3,95	401 3,33	338 H99
084336	CHOV TAGROS TROUBELICE AS	222 300	9669 3,93	380 3,32	321 24/01	279 296	10537 3,97	418 3,34	352 397	501 298	10152 3,95	401 3,33	338
AP H C	PROTIVANOV	194 292	4911 3,96	194 3,49	171 27/16	459 291	6779 3,98	270 3,50	237 401	653 291	6224 3,98	247 3,50	218 C92
061531	CHOV TAURUS, DRUZSTVO	194 292	4911 3,96	194 3,49	171 27/16	459 291	6779 3,98	270 3,50	237 401	653 291	6224 3,98	247 3,50	218
AA N P	TROUBKY	74 298	9691 3,57	346 3,21	311 24/06	199 298	10571 3,62	383 3,21	340 400	273 298	10333 3,61	373 3,21	332 H100
085398	CHOV TROUBECKA HOSPOD.A.S	74 298	9691 3,57	346 3,21	311 24/06	199 298	10571 3,62	383 3,21	340 400	273 298	10333 3,61	373 3,21	332
AP H C	LUBOMER	51 297	5220 4,10	214 3,41	178 28/14	144 299	6492 4,05	263 3,26	212 432	195 299	6159 4,06	250 3,29	203 C54R36
084308	CHOV VOJ.LES. A ST. CR	51 297	5220 4,10	214 3,41	178 28/14	144 299	6492 4,05	263 3,26	212 432	195 299	6159 4,06	250 3,29	203
AP N H	VYSEHORKY 5	9 305	12026 3,55	427 3,13	376 25/29	23 305	13753 3,81	524 3,21	442 492	32 305	13267 3,74	497 3,19	423 H100
086385	CHOV VYJIDACEK RADOMIR	9 305	12026 3,55	427 3,13	376 25/29	23 305	13753 3,81	524 3,21	442 492	32 305	13267 3,74	497 3,19	423
AP N P	VSECHOVICE	101 298	8244 3,61	298 3,35	276 25/00	211 299	9580 3,72	356 3,38	324 433	312 299	9148 3,69	337 3,37	308 H98
093729	CHOV ZAHORAN, A.S.	101 298	8244 3,61	298 3,35	276 25/00	211 299	9580 3,72	356 3,38	324 433	312 299	9148 3,69	337 3,37	308
AP N H	BENKOV VKK	74 297	9561 3,68	352 3,30	315 23/30	111 299	11316 3,67	416 3,27	370 388	185 298	10614 3,68	390 3,28	348 H91
084332	CHOV ZD AGROBEN STRELICE	74 297	9561 3,68	352 3,30	315 23/30	111 299	11316 3,67	416 3,27	370 388	185 298	10614 3,68	390 3,28	348
AA N H	STARNOV- VKK	119 297	9209 3,55	327 3,31	305 24/01	194 300	10346 3,60	373 3,33	344 406	313 299	9914 3,58	355 3,32	329 H99
084312	CHOV ZD BOHUNOVICE S.R.O.	119 297	9209 3,55	327 3,31	305 24/01	194 300	10346 3,60	373 3,33	344 406	313 299	9914 3,58	355 3,32	329
AP N C	DOLOPLAZY VKK	89 302	5350 4,27	228 3,71	199 27/24	121 300	5676 4,21	239 3,74	212 441	210 301	5538 4,23	234 3,73	206 C100
084318	CHOV ZD DOLOPLAZY	89 302	5350 4,27	228 3,71	199 27/24	121 300	5676 4,21	239 3,74	212 441	210 301	5538 4,23	234 3,73	206
AA N H	BOLELOUC VKK	243 298	8868 3,59	318 3,18	282 23/29	324 296	10028 3,48	349 3,16	317 393	567 297	9531 3,53	336 3,17	302 H99
084319	CHOV ZD DUB NAD MORAVOU	243 298	8868 3,59	318 3,18	282 23/29	324 296	10028 3,48	349 3,16	317 393	567 297	9531 3,53	336 3,17	302
AA N P	HANOVICE VKK	149 299	8832 3,90	345 3,37	298 23/25	262 296	9908 3,89	386 3,40	337 406	411 297	9518 3,90	371 3,39	323 H99
084320	CHOV ZD HANOVICE	149 299	8832 3,90	345 3,37	298 23/25	262 296	9908 3,89	386 3,40	337 406	411 297	9518 3,90	371 3,39	323
AA N P	HNOJICE VKK	92 297	9548 3,94	376 3,42	326 23/29	126 297	10748 3,91	421 3,39	365 428	218 297	10241 3,92	402 3,40	349 H94
084322	CHOV ZD HNOJICE	92 297	9548 3,94	376 3,42	326 23/29	126 297	10748 3,91	421 3,39	365 428	218 297	10241 3,92	402 3,40	349
AA H H	BUKOVICE K240	111 298	7490 3,87	290 3,28	246 26/03	181 296	8642 3,92	339 3,30	285 413	292 297	8204 3,90	320 3,29	270 H97
AA H H	DOMASOV	43 296	6308 3,91	247 3,26	206 25/28	115 293	7908 3,93	311 3,28	259 403	158 294	7473 3,93	294 3,27	244 H95
088722	CHOV ZD JESENIK	154 297	7160 3,88	278 3,27	234 26/02	296 295	8357 3,92	328 3,29	275 409	450 296	7947 3,91	311 3,29	261 H96
AP N P	KLENOVICE-PORODNA	152 298	8199 3,51	288 3,37	277 24/01	280 296	9121 3,55	324 3,37	307 380	432 297	8797 3,53	311 3,37	296 H86
061522	CHOV ZD KLENOVICE	152 298	8199 3,51	288 3,37	277 24/01	280 296	9121 3,55	324 3,37	307 380	432 297	8797 3,53	311 3,37	296
AP H -	LIPOVA	22 289	4742 4,45	211 3,50	166 30/03	65 289	5844 4,49	262 3,51	205 409	87 289	5565 4,48	249 3,51	195 C92
061506	CHOV ZD LIPOVA	22 289	4742 4,45	211 3,50	166 30/03	65 289	5844 4,49	262 3,51	205 409	87 289	5565 4,48	249 3,51	195
AP N C	DOMAMYSLICE	73 295	6590 3,46	228 3,45	227 28/12	110 294	7617 3,43	262 3,43	261 396	183 295	7207 3,44	248 3,44	248 C70K20
061521	CHOV ZD MORAVAN-PROSTEJOV	73 295	6590 3,46	228 3,45	227 28/12	110 294	7617 3,43	262 3,43	261 396	183 295	7207 3,44	248 3,44	248
AP N P	MYSLEJOVICE	75 298	5625 4,60	259 3,68	207 24/26	129 293	6530 4,38	286 3,64	238 385	204 295	6198 4,45	276 3,65	226 R49C27K21
061529	CHOV ZD MYSLEJOVICE, DRUZ.	75 298	5625 4,60	259 3,68	207 24/26	129 293	6530 4,38	286 3,64	238 385	204 295	6198 4,45	276 3,65	226

P R V N I L A K T A C E													DRUHE A DALSI LAKTACE										V S E C H N Y L A K T A C E																																
I	I	I	I	I	I	I	I	I	I	I	I	I	I	I	I	I	I	I	I	I	I	I	I	I	I	I	I	I	I	I	I	I	I	I	I	I																			
I	11	21	31	4	I	5	I	6	I	7	I	8	I	9	I	10	I	11	I	12	I	13	I	14	I	15	I	16	I	17	I	18	I	19	I	20	I	21	I	22	I	23	I	24	I	25	I	26	I	27	I	28	I	29	I

OLOMOUCKY KRAJ

AP N C NEMCICE IV	61	300	7990	3,94	315	3,75	299	24/29	134	297	9199	4,10	377	3,62	333	379	195	298	8821	4,05	358	3,65	322	R78K20
061530 CHOV ZOD NEMCICE N/H., DR.	61	300	7990	3,94	315	3,75	299	24/29	134	297	9199	4,10	377	3,62	333	379	195	298	8821	4,05	358	3,65	322	
AP N C SOBESUKY	35	292	4819	4,38	211	3,36	162	26/13	72	296	5503	4,39	241	3,38	186	429	107	295	5279	4,38	231	3,38	178	C87
061533 CHOV ZOD PLUMLOV	35	292	4819	4,38	211	3,36	162	26/13	72	296	5503	4,39	241	3,38	186	429	107	295	5279	4,38	231	3,38	178	
AP N C PTENI	26	300	6933	3,82	265	3,53	245	26/30	76	302	7645	3,76	287	3,43	262	450	102	301	7463	3,77	281	3,45	258	C83
061535 CHOV ZOD PTENI	26	300	6933	3,82	265	3,53	245	26/30	76	302	7645	3,76	287	3,43	262	450	102	301	7463	3,77	281	3,45	258	
AA H C JEDLI 83	104	297	7002	4,00	280	3,61	253	28/19	252	292	7642	4,08	312	3,53	270	407	356	293	7455	4,06	303	3,55	265	C87
093583 CHOV ZS A.S. JEDLI	104	297	7002	4,00	280	3,61	253	28/19	252	292	7642	4,08	312	3,53	270	407	356	293	7455	4,06	303	3,55	265	
AP H C RAKOVA	153	297	6727	3,91	263	3,74	252	26/21	236	296	7517	3,89	293	3,68	276	406	389	296	7206	3,90	281	3,70	267	C81K13
061518 CHOV ZS BOHUSLAVICE, A.S.	153	297	6727	3,91	263	3,74	252	26/21	236	296	7517	3,89	293	3,68	276	406	389	296	7206	3,90	281	3,70	267	
AA N P CISAROV	133	300	9071	3,57	324	3,27	297	24/09	150	299	9642	3,55	342	3,26	315	417	283	299	9374	3,56	334	3,27	306	H100
085393 CHOV ZS POBECVI A.S.	133	300	9071	3,57	324	3,27	297	24/09	150	299	9642	3,55	342	3,26	315	417	283	299	9374	3,56	334	3,27	306	
AP H H BUDETSKO	56	296	8973	3,98	357	3,24	290	24/14	80	298	10949	3,91	428	3,15	345	459	136	298	10136	3,93	399	3,18	323	H100
061519 CHOV ZS TERRIS, A.S.	56	296	8973	3,98	357	3,24	290	24/14	80	298	10949	3,91	428	3,15	345	459	136	298	10136	3,93	399	3,18	323	

VYSLEDKY ZA OLOMOUCKY KRAJ

7424	297	8102	3,77	305	3,38	274	25/08	12781	297	9173	3,78	346	3,37	309	408	20205	297	8780	3,77	331	3,37	296	H69C27
------	-----	------	------	-----	------	-----	-------	-------	-----	------	------	-----	------	-----	-----	-------	-----	------	------	-----	------	-----	--------

ZLINSKY KRAJ

AP H H STUDLOV	59	300	6660	3,81	254	3,43	228	28/14	35	298	7801	3,93	306	3,34	260	405	94	299	7085	3,86	273	3,39	240	H96
086681 CHOV AG-STEMA ,SPOL.S R.O	59	300	6660	3,81	254	3,43	228	28/14	35	298	7801	3,93	306	3,34	260	405	94	299	7085	3,86	273	3,39	240	
AA N P NITKOVICE	90	297	8100	3,94	319	3,43	278	23/30	205	301	9745	4,07	396	3,41	333	418	295	300	9243	4,03	373	3,42	316	H99
AA N P POCENICE VKK	123	300	8688	3,90	339	3,38	294	24/05	315	299	10328	3,94	407	3,33	344	389	438	299	9867	3,93	388	3,34	330	H100
078665 CHOV AGD MORKOVICE, DRUZS.	213	299	8439	3,92	331	3,40	287	24/03	520	300	10098	3,99	403	3,36	340	400	733	299	9616	3,97	382	3,37	324	H100
AP N H DOLNI NEMCI - VOLNA	261	300	8325	3,69	307	3,27	272	23/17	247	300	9252	3,62	335	3,20	296	401	508	300	8776	3,65	321	3,23	284	H99
062882 CHOV AGRO OKLUKY, A.S.	261	300	8325	3,69	307	3,27	272	23/17	247	300	9252	3,62	335	3,20	296	401	508	300	8776	3,65	321	3,23	284	
AP H P HVOZDNA	58	298	7791	4,16	324	3,37	262	25/04	162	298	8924	4,39	392	3,45	308	420	220	298	8625	4,33	374	3,43	296	H53R36
077522 CHOV AGRODELTA S R.O.	58	298	7791	4,16	324	3,37	262	25/04	162	298	8924	4,39	392	3,45	308	420	220	298	8625	4,33	374	3,43	296	
AP N H POSTOUPKY	96	300	7952	3,81	303	3,27	260	24/05	173	299	9391	3,76	353	3,26	306	420	269	299	8878	3,78	335	3,27	290	H98
078656 CHOV AGRODRUZ. POSTOUPKY	96	300	7952	3,81	303	3,27	260	24/05	173	299	9391	3,76	353	3,26	306	420	269	299	8878	3,78	335	3,27	290	
AP N H ROSTENI	125	301	7630	3,73	284	3,35	255	24/30	261	301	8168	3,81	311	3,30	269	414	386	301	7994	3,78	302	3,31	265	H98
078668 CHOV AGRODRUZSTVO ROSTENI	125	301	7630	3,73	284	3,35	255	24/30	261	301	8168	3,81	311	3,30	269	414	386	301	7994	3,78	302	3,31	265	
AP H H HORNÍ LIDEC K1	38	302	6568	3,84	252	3,09	203	34/01	70	300	7415	3,95	293	3,12	231	455	108	301	7117	3,91	279	3,11	222	H87K12
086680 CHOV AGROFYTO SRO LIDECKO	38	302	6568	3,84	252	3,09	203	34/01	70	300	7415	3,95	293	3,12	231	455	108	301	7117	3,91	279	3,11	222	
AP N H CHROPYNE	410	301	10170	3,51	357	3,23	328	23/29	489	300	11745	3,67	431	3,25	382	426	899	301	11027	3,60	397	3,24	358	H99
078652 CHOV AGROJECMINEK S.R.O.	410	301	10170	3,51	357	3,23	328	23/29	489	300	11745	3,67	431	3,25	382	426	899	301	11027	3,60	397	3,24	358	

I-----I		I-----P R V N I L A K T A C E-----I											I-----DRUHE A DALSI LAKTACE-----I										I V S E C H N Y L A K T A C E-----I									
I I I I I		I I I I I I I I I I I I I											I I I I I I I I I I I I I										I I I I I I I I I I I I I									
I 112131 4 I		I 6 I 7 I 8 I 9 I 10I 11 I 12I 13 I											I 14 I 15I 16 I 17 I 18I 19 I 20I 21I										I 22 I 23I 24 I 25 I 26I 27 I 28I 29 I									
I I I I I		I I I I I I I I I I I I I											I I I I I I I I I I I I I										I I I I I I I I I I I I I									
I-----I		I-----I											I-----I										I-----I									
ZLINSKY KRAJ																																
AA H H	HUSLENKY K 280	110	293	8410	3,71	312	3,19	269	23/22	170	292	10170	3,88	394	3,15	321	403	280	292	9479	3,82	362	3,17	300	H100							
086685	CHOV VSACKO HOVEZI, A.S.	110	293	8410	3,71	312	3,19	269	23/22	170	292	10170	3,88	394	3,15	321	403	280	292	9479	3,82	362	3,17	300								
AP N H	BREST VKK	149	296	7841	3,71	291	3,24	254	23/20	328	295	9237	3,87	358	3,30	305	414	477	295	8801	3,83	337	3,28	289	H100							
078673	CHOV ZAMORAVI, A.S.	149	296	7841	3,71	291	3,24	254	23/20	328	295	9237	3,87	358	3,30	305	414	477	295	8801	3,83	337	3,28	289								
AP H P	HOSTALKOVA K 316	121	299	8657	4,23	367	3,59	311	24/27	200	298	10016	4,24	425	3,52	353	406	321	298	9504	4,24	403	3,55	337	R77H21							
AP H P	PRZNO	141	295	7790	4,06	317	3,52	274	24/20	230	292	9089	4,05	368	3,49	317	398	371	293	8595	4,06	349	3,50	301	R80H19							
086689	CHOV ZD MIR RATIBOR	262	296	8190	4,15	340	3,55	291	24/23	430	295	9520	4,14	395	3,51	334	402	692	295	9017	4,15	374	3,52	318	R79H20							
AP H H	SEHRADICE	71	302	8738	4,12	360	3,37	294	25/21	125	299	9273	4,31	400	3,39	314	412	196	300	9079	4,25	385	3,38	307	H99							
077528	CHOV ZD OLSAVA	71	302	8738	4,12	360	3,37	294	25/21	125	299	9273	4,31	400	3,39	314	412	196	300	9079	4,25	385	3,38	307								
AA N H	FRYSTAK	215	300	8861	3,89	345	3,42	303	25/00	470	301	10425	3,92	409	3,40	355	405	685	300	9934	3,91	389	3,41	338	H78R16							
077521	CHOV ZDV FRYSTAK	215	300	8861	3,89	345	3,42	303	25/00	470	301	10425	3,92	409	3,40	355	405	685	300	9934	3,91	389	3,41	338								
AP N C	NEDAKONICE SCH	262	294	6260	4,07	255	3,71	232	26/15	407	295	7318	4,01	293	3,65	267	383	669	295	6904	4,03	278	3,67	254	C99							
062890	CHOV ZEAS NEDAKONICE, A.S.	262	294	6260	4,07	255	3,71	232	26/15	407	295	7318	4,01	293	3,65	267	383	669	295	6904	4,03	278	3,67	254								
AA N H	NIVNICE	192	303	9816	3,74	367	3,18	312	23/06	525	303	11193	3,75	420	3,24	363	407	717	303	10825	3,75	406	3,23	349	H100							
062892	CHOV ZEM.AKC.SPOL.NIVNICE	192	303	9816	3,74	367	3,18	312	23/06	525	303	11193	3,75	420	3,24	363	407	717	303	10825	3,75	406	3,23	349								
AP N H	TESOV - VOLNA	115	303	8834	3,99	352	3,32	294	24/01	197	300	10282	3,98	409	3,27	336	435	312	301	9748	3,98	388	3,29	321	H100							
062900	CHOV ZEMASPOL U.BROD A.S.	115	303	8834	3,99	352	3,32	294	24/01	197	300	10282	3,98	409	3,27	336	435	312	301	9748	3,98	388	3,29	321								
AP H H	PERNA VKK	146	299	9926	3,94	391	3,45	342	24/29	167	301	11693	3,83	448	3,36	393	431	313	300	10869	3,88	422	3,40	369	H99							
086687	CHOV ZOD LESNA	146	299	9926	3,94	391	3,45	342	24/29	167	301	11693	3,83	448	3,36	393	431	313	300	10869	3,88	422	3,40	369								
AP H H	HAZOVICE	40	304	7757	3,95	306	3,27	253	25/21	61	304	9490	3,95	375	3,33	316	435	101	304	8804	3,95	347	3,31	291	H82R18							
086690	CHOV ZOD ROZNOVSKO	40	304	7757	3,95	306	3,27	253	25/21	61	304	9490	3,95	375	3,33	316	435	101	304	8804	3,95	347	3,31	291								
AP N P	STRIZOVICE VKK	311	299	8919	3,57	319	3,47	309	26/24	328	299	9853	3,63	357	3,41	336	406	639	299	9398	3,60	338	3,43	323	H96							
078658	CHOV ZP KVASICKO A.S.	311	299	8919	3,57	319	3,47	309	26/24	328	299	9853	3,63	357	3,41	336	406	639	299	9398	3,60	338	3,43	323								
AP N P	NEMCICE K 240	114	298	7646	4,22	322	3,52	269	27/11	152	296	8518	4,14	352	3,46	295	421	266	297	8144	4,17	339	3,48	284	R100							
078657	CHOV ZP MORAVAN, A.S.	114	298	7646	4,22	322	3,52	269	27/11	152	296	8518	4,14	352	3,46	295	421	266	297	8144	4,17	339	3,48	284								
VYSLEDKY ZA ZLINSKY KRAJ		5061	299	8433	3,81	321	3,36	284	25/01	8414	299	9704	3,87	376	3,34	324	410	13475	299	9227	3,85	355	3,35	309	H87							

P R V N I L A K T A C E										DRUHE A DALSI LAKTACE										V S E C H N Y L A K T A C E																	
I	I	I	I	I	I	I	I	I	I	I	I	I	I	I	I	I	I	I	I	I	I	I	I	I	I	I	I	I	I	I	I	I	I	I	I	I	I
I 1I2I3I 4 I	5	I 6 I 7 I 8 I	9 I 10I 11 I 12I 13 I	14 I 15I 16 I 17 I 18I 19 I	20I 21I	22 I 23I 24 I	25 I 26I 27 I	28I 29 I	I	I	I	I	I	I	I	I	I	I	I	I	I	I	I	I	I	I	I	I	I	I	I	I	I	I	I		
MORAVSKOSLEZSKY KRAJ																																					
AP H I CABOVA	15 296	6037 3,88 235 3,38 204 30/03	19 301 7465 3,86 288 3,26 243 472	34 298 6835 3,87 265 3,30 226 H43N35K22	082046	CHOV ZAORAL PETR	15 296	6037 3,88 235 3,38 204 30/03	19 301 7465 3,86 288 3,26 243 472	34 298 6835 3,87 265 3,30 226																											
AP N H NEPLACHOVICE	206 297	9045 3,75 339 3,32 300 23/24	297 298 10307 3,72 383 3,27 337 404	503 298 9790 3,73 365 3,29 322 H100	084701	CHOV ZD HRANICAR LODENICE	206 297	9045 3,75 339 3,32 300 23/24	297 298 10307 3,72 383 3,27 337 404	503 298 9790 3,73 365 3,29 322																											
AP N H OLBRAMICE VKK	211 300	8231 3,53 290 3,21 264 24/12	250 300 10344 3,50 362 3,20 331 402	461 300 9377 3,51 329 3,20 300 H99	083584	CHOV ZD SLEZAN KLIMKOVICE	211 300	8231 3,53 290 3,21 264 24/12	250 300 10344 3,50 362 3,20 331 402	461 300 9377 3,51 329 3,20 300																											
AA H H KOZLOVICE 174- KU+IN	16 304	5379 4,24 228 2,94 158 24/15	53 299 5833 4,29 250 3,17 185 426	69 300 5728 4,28 245 3,12 179 H97	082436	CHOV ZD V KOZLOVICICH	16 304	5379 4,24 228 2,94 158 24/15	53 299 5833 4,29 250 3,17 185 426	69 300 5728 4,28 245 3,12 179																											
AA H H NIZNI LHOTY VKK	138 299	9502 3,72 354 3,34 317 24/08	221 301 10722 3,78 405 3,35 359 420	359 300 10253 3,76 385 3,35 343 H98	082439	CHOV ZDV NOSOVICE	138 299	9502 3,72 354 3,34 317 24/08	221 301 10722 3,78 405 3,35 359 420	359 300 10253 3,76 385 3,35 343																											
AP N H KYLESOVICE K 234	120 298	8586 3,77 324 3,38 290 24/16	287 300 9862 3,69 364 3,30 325 421	407 300 9486 3,71 352 3,32 315 H100	084708	CHOV ZEM.A.S.OPAVA-KYLES.	120 298	8586 3,77 324 3,38 290 24/16	287 300 9862 3,69 364 3,30 325 421	407 300 9486 3,71 352 3,32 315																											
AP N - BRUZOVICE	23 265	4078 4,26 174 3,28 134 28/17	41 275 4838 4,10 198 3,31 160 395	64 272 4565 4,15 189 3,30 151 K49C40	082440	CHOV ZEM.SPOLECNOST S.R.O	23 265	4078 4,26 174 3,28 134 28/17	41 275 4838 4,10 198 3,31 160 395	64 272 4565 4,15 189 3,30 151																											
AP H H LUBOMER ,FARMA	97 297	8581 3,86 331 3,24 278 26/26	178 295 9635 3,86 371 3,15 304 420	275 296 9263 3,86 357 3,18 295 H100	083591	CHOV ZEMEDELSKA AS SPALOV	97 297	8581 3,86 331 3,24 278 26/26	178 295 9635 3,86 371 3,15 304 420	275 296 9263 3,86 357 3,18 295																											
AA N H PUSTEJOV K240	170 293	9888 3,56 352 3,19 316 24/05	393 294 11043 3,62 400 3,23 357 393	563 294 10694 3,60 385 3,22 344 H100	083590	CHOV ZEMSPOL STUDENKA A.S	170 293	9888 3,56 352 3,19 316 24/05	393 294 11043 3,62 400 3,23 357 393	563 294 10694 3,60 385 3,22 344																											
AP H P HLAVNICE K 202/1	131 298	9003 3,63 327 3,43 309 23/07	225 298 10857 3,58 389 3,35 364 393	356 298 10175 3,60 366 3,38 344 H100	084700	CHOV ZOD HLAVNICE	131 298	9003 3,63 327 3,43 309 23/07	225 298 10857 3,58 389 3,35 364 393	356 298 10175 3,60 366 3,38 344																											
AP N P LITULTOVICE K 174	49 294	6643 3,94 261 3,41 227 25/25	61 292 8397 3,76 316 3,33 280 454	110 293 7616 3,83 292 3,36 256 H43K37C20	084705	CHOV ZOD LITULTOVICE	49 294	6643 3,94 261 3,41 227 25/25	61 292 8397 3,76 316 3,33 280 454	110 293 7616 3,83 292 3,36 256																											
AP N - PORUBA HS 1	65 288	7510 3,70 278 3,28 246 24/06	93 283 8722 3,75 327 3,36 293 393	158 285 8224 3,73 307 3,33 274 H92	083589	CHOV ZOD PORUBA	65 288	7510 3,70 278 3,28 246 24/06	93 283 8722 3,75 327 3,36 293 393	158 285 8224 3,73 307 3,33 274																											
AP H P VETRKOVICE K4	94 303	8770 3,96 347 3,24 284 26/16	150 301 10402 3,76 392 3,17 329 463	244 302 9773 3,83 375 3,19 312 H95	084711	CHOV ZOD SLEZSKA DUBINA	94 303	8770 3,96 347 3,24 284 26/16	150 301 10402 3,76 392 3,17 329 463	244 302 9773 3,83 375 3,19 312																											
AP N H UHLIROV SCH	115 302	9459 3,71 351 3,31 313 23/28	85 299 10188 3,70 377 3,29 335 431	200 301 9769 3,71 362 3,30 322 H100	AP N H UHLIROV SCH 1 K 202	112 301	9354 3,75 351 3,31 310 23/18	103 301 10718 3,72 399 3,29 353 433	215 301 10008 3,73 374 3,30 330 H100																												
084707	CHOV ZP OTICE, A.S.	227 302	9407 3,73 351 3,31 311 23/23	188 300 10479 3,71 389 3,29 345 432	415 301 9893 3,72 368 3,30 327 H100																																
VYSLEDKY ZA MORAVSKOSLEZSKY KRAJ																																					
5508 297	8589 3,74 321 3,30 284 24/18	8573 297	9939 3,74 372 3,28 326 410	14081 297	9411 3,74 352 3,29 309 H94																																

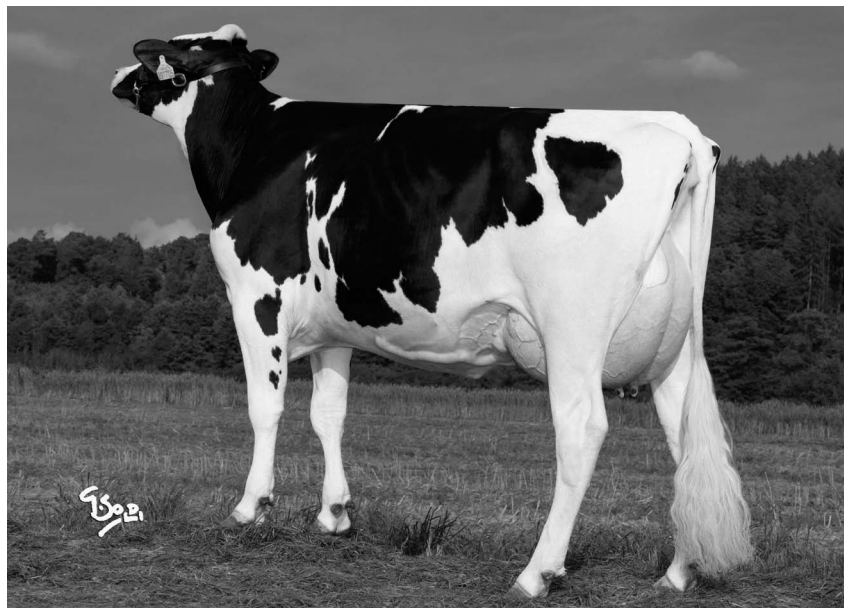

Laboratoř pro rozbor mléka Buřtěhrad
Laboratory for milk analysis – address

Lidická 334, 273 43 Buřtěhrad
tel.: +420 312 278 521,
fax: +420 312 250 323
e-mail: lrmrustehrad@cmsch.cz

Adresa:
Address:

Českomoravská společnost chovatelů, a.s.
Czech Moravian Breeders' Corporation, Inc.
Beneřovská 123
Hradiřtko pod Medníkem
252 09

Telefon: +420 257 896 444
Fax: +420 257 740 491
e-mail: cmsch@cmsch.cz
<http://www.cmsch.cz>

Laboratoř pro rozbor mléka Brno Tuřany
Laboratory for milk analysis – address

Popelova 53, 620 00 Brno – Tuřany
tel.: +420 545 219 143,
fax: +420 545 219 143
e-mail: lrmbrno@brn.czn.cz

Českomoravská společnost chovatelů, a.s.
Czech Moravian Breeders' Corporation, Inc.

