

Kůň Kinský



2017

Svaz chovatelů koní Kinských

Plán akcí SCHKK 2018:

28. 4. Valná hromada SCHKK, Zámek v Chlumci nad Cidlinou

květen/červen Členská beseda (téma a termín dle VH)

31. 7. vychází Equus Kinsky Revue

26. 8. Národní přehlídka koní Kinských (dopoledne), prezentace plemenných hřebců, chovných klisen, valachů, mladých koní a hříbat ročníku 2017 (možnost vypálení plemenného znaku, popisu hříbat a odběru vzorku pro prověření genetického původu). Hradištko u Sadské

Svod klisen a zápis hříbat*

26. 8. Slavnosti koní (dopoledne), Hradištko u Sadské (sledujte internetové stránky).

19. 9. Výkonnostní zkoušky klisen, výkonnostní zkoušky hřebců, Hradištko u Sadské

Dále v plánu: Účast na výstavě v Praze (Výstaviště Letňany), v Lysé, Svatováclavské slavnosti v Praze (Václavské nám.). V jednání prezentace v zahraničí (Offenburg).

Účast na parforsních honech pořádaných ČJHS.

Termíny svodů budou zveřejněny na www.schkk.cz

Placení členských příspěvků na rok 2018

SCHKK 250 Kč

ASCHK 100 Kč (pokud neplatíte prostřednictvím jiného svazu, např. ČT, CS)

Členské příspěvky uhradte (do 1. 3.):

- složenkou typu „C“ nebo „A“ (var. symbol dle uvedeného níže),
- můžete uhradit hotově pí Půlpánové před VH,
- nebo na účet č. 2500556717 / 2010.

Variabilní symbol pro platbu převodem je členské číslo (seznam členů na www, případně dotazem u tajemníka svazu (p.dvorak@i-minerva.cz).

Hlasovat na VH mohou jen přítomní členové svazu (viz. Stanovy)

(= zaplacené příspěvky na rok 2018)

Česká jezdecká honební společnost

zve členy Svazu chovatelů koní Kinských

na

parforsní hony se smečkou psů

Více na:

www.cjhs.cz

Obsah:

Úvod	4
Stanovy SCHKK	6
Finanční řád	14
Chovný cíl	15
Šlechtitelský program	16
Řád plemenné knihy koní Kinských a řád výžehu	22
Řád pro oceňování exteriéru koní Kinských	29
Zkušební řád koní Kinských	30
Hřebci pro připouštění sezony 2018	36
Vyhodnocení šlechtitelského programu koní Kinských za rok 2017	48
Naše www	53
Informace k testu paternity	53
Hříbata narození v roce 2017	54
Výsledková listina NP 2017	56
Zkoušky výkonnosti hřebců KK 2017	75
Sportovali v roce 2017	78
Účast koní Kinských na sportovních a ukázkových akcích v roce 2017	80
Plemenná kniha KK (hřebci, klisny, valaši)	90
Než se stanete chovatelem	106
Předsedové komisí pro zápis klisen KK do PK KK	109
Dědišnost barev koní	110
Závazný český popis barev v chovu KK	112
Za Latou Brandisovou	113
Adresář SCHKK	115

Valná hromada SCHKK se koná v sobotu 28. dubna v areálu zámku v Chlumci nad Cidlinou

(Program a časový rozvrh na www.schkk.cz a v Pozvánce v e-mailu)

Dovolujeme si upozornit naše členy, že řádně a včas uhradit členské příspěvky patří k základním členským povinnostem stanoveným v článku 6, bod a) Stanov SCHKK. Dle článku 7, bod b) může Výbor navrhnout Valné hromadě zrušení členství neplatících členů.

Děkujeme všem, kteří své členské příspěvky bradí včas.

2017



nejlepší
pozitivní
zpráva za
loňský rok je
určitě ta, že se
všem našim
chovatelům dohromady

narodilo více hříbat, která přináležejí k našemu plemeni. To je skvělé a vedení SCHKK bude rádo pokračovat ve Vaší finanční podpoře. Její výše sice bude záležet na počtu hříbat, protože celková částka je pevně daná, ovšem je to vítaná nadstandardní záležitost (peníze ve svazu šetříme hlavně minimalizací nákladů na vedení svazu, PK, účtů atd.).

Dobrou zprávou je Vaše větší účast na jezdeckých závodech - koně Kinští jsou častěji vidět při drezurních a skokových soutěžích a občas i v záprěžích. Také účast na parforsních honech patří ke vzorné klasické reprezentaci našeho plemene.

Kde jsou koně Kinští ještě hodně vidět, to jsou výstavy a přehlídky či jako vzácný doplněk při významných jezdeckých či dostihových aktivitách. Ráda bych za SCHKK poděkovala všem, kteří se v průběhu nejen loňského roku účastnili výstav nebo předvádění například v Pardubicích, v Lysé, v Přerově, v Tlumačově, v Písku i jinde. Čím více budou naši koně předváděni, tím více získají příznivců a také potencionálních kupců a nových majitelů. Také bych ráda poděkovala všem jednotlivým chovatelům, majitelům koní, posuzovatelům, organizátorům a příznivcům koní Kinských za Vaši celoroční práci pro Svaz chovatelů koní

Kinských a pro chov a popularizaci koní Kinských.

Velmi užitečná je prezentace koní Kinských v zahraničí. V loňském a letošním roce se podařilo dvakrát se



Vážení a milí chovatelé koní Kinských,

zúčastnit světové zemědělské a potravinářské výstavy Grüne Woche v Berlíně. Tato výstava byla založena v roce 1926, letos se tam prezentovalo 1660 vystavovatelů ze 66 zemí. Loni jsme tam měli 4 koně a vystupovali jsme společně se Zemským hřebčincem Tlumačov a letos tam byli pouze 2 koně Kinští, které jezdili Libuška a Petr Půlpánovi (*Oriela Kinská a Noet Kinský*). V komentování vystoupení jsme se střídali s Jörgem Kottenbeutlem a RNDr. Petrem Dvořákem. Vystoupení sklidilo vždy velký aplaus. Kolemprocházející návštěvníci si naše koně prohlíželi v boxech a po shlédnutí tabulky mnohokrát zaznělo: „Áá, Kinsky Pferde aus Tschechien“. A tak se našim koním a jezcům určitě dařila lepší reprezentace naší země, než se daří nejvyššímu představiteli našeho státu.

V letošním roce si můžeme připomenout významné datum narození nejúspěšnějšího dostihového překážkového jezdce ze šlechtického rodu Kinských a to Karla knížete Kinského. Ten se narodil 29. 11. 1858. Jeho otec Ferdinand Bonaventura kníže Kinský, sám výborný a nadšený jezdec parforsních honů a obdivovatel anglických dostihů, podporoval svého syna v zájmu o dostihy. V neuvěřitelných pětadvaceti letech se mu podařilo vyhrát nejtěžší překážkový dostih na světě Velkou národní v Liverpoolu. Stal se tak prvním cizincem, prvním občanem Rakousko-Uherska, potažmo Čech, který zvítězil v tomto dostihu. Letos tedy uplyne 160 let od jeho narození a v příštím roce 100 let od jeho úmrtí. Navíc se v letošním roce budeme moci těšit na knihu o Karlu Kinském od Kamily Pecherové, která je spoluautorkou knihy Velká pardubická a Velká liverpoolská (spolu s Johnem Pinföldem).

Hodně chovatelských, jezdeckých, výstavních i osobních úspěchů Vám všem přeji

*Lenka Gottbardová
a členové Výkonného výboru SCHKK*





PF 2018

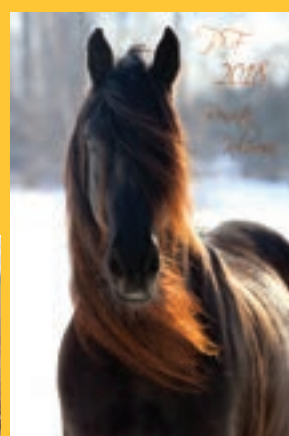

„Ať nám koně jdou!“



2017



STANOVY

Svazu chovatelů koní Kinských, z. s.



I. Základní ustanovení (název a sídlo)

Spolek s názvem Svaz chovatelů koní Kinských, z. s. (dále jen SCHKK) je samosprávným a dobrovolným sdružením chovatelů, majitelů a příznivců koní Kinských, kteří provozují a podporují chov koní, osvětovou a vzdělávací činnost.

Sídlo zapsaného spolku (z. s.) je na adrese: SCHKK, Hradištko 126, 289 12 Sadská. SCHKK bylo přiděleno IČO: 64809048. Užívaná zkratka: SCHKK

II. Účel, hlavní a vedlejší činnost spolku (účel stanov)

SCHKK je Uznáným chovatelským sdružením podle zákona č. 154/2000 Sb. pro plemeno kůň Kinský.

1. Základním účelem a hlavní činností SCHKK je:
- a) na základě statutu Uznávaného chovatelského sdružení vést plemennou knihu koní Kinských,
 - b) sdružovat chovatele, majitele a příznivce koní Kinských,
 - c) vypracovávat základní chovatelské dokumenty Chovný cíl, Šlechtitelský program, Řád plemenné knihy a související dokumenty, zajišťuje podmínky pro jejich dodržování,
 - d) shromažďovat, vyhodnocovat, propagovat a pomáhat zavádět osvědčené zkušenosti, kterých může být využito ve prospěch chovu koní,
 - e) navazovat partnerskou spolupráci se všemi zainteresovanými subjekty domácími i zahraničními a mezinárodními organizacemi,

- f) vést své členy a ostatní zájemce o chov a sport k dodržování základních etických, estetických, mravních a sportovních pravidel,
- g) hájit zájmy svých členů, za tím účelem spolupracovat s orgány státní správy a samosprávy s ostatními chovatelskými a sportovními organizacemi i jednotlivci,
- h) zajišťovat v oblasti chovu a sportu vzdělávání svých členů, jejich školení,
- i) organizovat nebo spoluorganizovat chovatelské přehlídky,
- j) provádět a kontrolovat, posuzování, registraci a popis koní,
- k) vyhodnocovat kontrolu užitkovosti a dědičnosti,
- l) propagovat chov koní Kinských a tím napomáhat chovatelům k prodeji koní
- m) dalšími formami své činnosti napomáhat rozvoji veřejného života, kultury, zdraví a pod. v místě své působnosti, zejména formou další veřejně prospěšné činnosti a osvětovou činností.

2. SCHKK může výlučně k podpoře své hlavní činnosti provozovat vedlejší hospodářskou činnost spočívající v podnikání nebo jiné výdělečné činnosti.

III. Orgány SCHKK

1. Orgány SCHKK jsou:
- a) valná hromada jako orgán nejvyšší,
 - b) výkonný výbor jako orgán výkonný,
 - c) předseda jako orgán statutární,
 - d) kontrolní komise jako orgán kontrolní,
 - e) rada plemenné knihy jako orgán odborný,
 - f) chovatelská komise jako orgán poradní.

1. VALNÁ HROMADA

1.1. Valná hromada je nejvyšším orgánem SCHKK. Valná hromada je složena ze všech členů SCHKK starších 18ti let. Právnícká osoba, která je členem SCHKK, vysílá na

valnou hromadu jednoho svého zástupce (dále i jen účastníci valné hromady).

1.2. Valná hromada se svolává pozvánkou vyvěšenou na internetových stránkách SCHKK.

1.3. Pozvánka musí vždy obsahovat místo a čas konání zasedání a program jednání valné hromady. Pozvánka musí být vyvěšena nejméně 30 dní před konáním zasedání valné hromady.

1.4. Výkonný výbor je rovněž povinen svolat valnou hromadu z podnětu nejméně 2/3 členů spolku starších 18ti let nebo z podnětu kontrolní komise Nesvolá-li v tomto případě výkonný výbor valnou hromadu do 30 dnů od doručení řádného podnětu, je ten, kdo podnět podal, oprávněn svolat zasedání valné hromady sám.

1.5. Zasedání valné hromady může být odvoláno či odloženo způsobem, jakým bylo svoláno.

1.6. Do působnosti valné hromady náleží zejména:

- a) rozhodnutí o zrušení spolku s likvidací nebo o jeho přeměně, tj. schválení fúze či rozdělení,
- b) rozhodnutí o změně stanov, včetně změny názvu a symboliky SCHKK; rozhodnutí o změně sídla však náleží do působnosti výkonného výboru,
- c) volba a odvolání členů výkonného výboru a volba a odvolání předsedy,
- d) volba a odvolání členů kontrolní komise,
- e) rozhodnutí o založení, zrušení nebo přeměně pobočného spolku,
- f) schválení výsledku hospodaření,
- g) rozhodování o dispozicích s nemovitým majetkem SCHKK,
- h) určení hlavních směrů činnosti SCHKK,
- i) schvalování jednacího řádu valné hromady, volebního řádu, Chovného cíle, Šlechtitelského programu, Řádu PK a případně dalších vnitřních předpisů dle

těchto stanov,

j) schvalování výše a splatnosti členských příspěvků,

k) rozhodnutí o odvolání člena proti návrhu výkonného výboru o jeho vyloučení.

1.1. Valná hromada je usnášeníschopná za přítomnosti nadpoloviční většiny jejích členů s hlasem rozhodujícím. V případě, že půl hodiny po plánovaném zahájení není přítomna nadpoloviční většina členů s hlasem rozhodujícím, je valná hromada usnášeníschopná v počtu přítomných.

1.2. K platnosti usnesení valné hromady je potřeba nadpoloviční většina přítomných, pokud tyto stanovy neurčí něco jiného.

1.3. K platnosti usnesení o zrušení spolku či jeho přeměně a k rozhodnutí o změně stanov je potřeba alespoň 3/5 většina přítomných.

1.4. O záležitosti, která nebyla uvedena v pozvánce jako bod programu jednání, lze jednat a rozhodnout o ní v případě, že s tím souhlasí nadpoloviční většina přítomných. To neplatí pro rozhodování o zrušení nebo přeměně spolku nebo pro rozhodnutí o změně stanov. O těchto záležitostech lze v takovém případě jednat jen za účasti a se souhlasem všech, kdo jsou oprávněni účastnit se valné hromady s hlasem rozhodujícím.

1.5. Zasedání valné hromady řídí až do zvolení předsedajícího valné hromady předseda nebo pověřený člen výkonného výboru. Blíže upravuje průběh zasedání valné hromady její jednací řád. V případě volební valné hromady též její volební řád.

1.6. Ze zasedání valné hromady je pořízen zápis, ze kterého musí být patrné, kdo zasedání svolal, kdy se konalo, kdo ho zahájil a předsedal mu, jaké další orgány valné hromady byly zvoleny a jaká byla přijata usnesení. Zápis z valné hromady bude

2017

nejpozději do 10 pracovních dní zveřejněn na internetových stránkách svazu.

zapotřebí souhlasu nadpoloviční většiny přítomných.

2. VÝKONNÝ VÝBOR

2.1. Výkonný výbor zabezpečuje plnění hlavní i vedlejší činnosti SCHKK v období mezi zasedáními valné hromady.

2.5. Do působnosti výkonného výboru náleží rozhodování ve všech záležitostech, pokud nejsou svěřeny těmito stanovami do výlučné pravomoci valné hromady či jiných orgánů SCHKK.

2.2. Výkonný výbor má počet členů stanovený valnou hromadou. Členem výkonného výboru je vždy předseda jakožto statutární orgán SCHKK. Počet členů výkonného výboru musí být lichý. Funkční období členů výkonného výboru je čtyřleté.

2.6. Výkonný výbor zejména:

2.3. Výkonný výbor svolává k zasedání předseda nebo v případě, kdy tak předseda nečiní nebo nemůže činit, jiný člen výkonného výboru, a to podle potřeby, nejméně však jednou za dva měsíce.

- a) zabezpečuje plnění usnesení a rozhodnutí valné hromady, přijímá příslušná rozhodnutí a opatření k jejich realizaci,
- b) organizuje a řídí činnost SCHKK,
- c) schvaluje a vydává vnitřní předpisy SCHKK, pokud jejich vydání není výslovně svěřeno do působnosti valné hromady,
- d) připravuje podklady pro jednání a rozhodování valné hromady,
- e) dbá o hospodárné využívání a o údržbu majetku SCHKK,
- f) zajišťuje operativní spolupráci s orgány státní správy a samosprávy,
- g) navrhuje vyloučení člena za podmínek

2.4. Výkonný výbor je schopen se usnášet, je-li přítomna nadpoloviční většina jeho členů. K platnosti usnesení výkonného výboru je



52/258 Tája

těchto stanov,
h) jmenuje radu plemenných knih (RPK).

1. PŘEDSEDA

1.1. Předseda je statutárním orgánem SCHKK. Předseda jedná jménem SCHKK, a to v souladu s rozhodnutím valné hromady a výkonného výboru. V případě, že předseda jedná jménem SCHKK v rozporu s těmito rozhodnutími, je povinen nahradit SCHKK škodu, kterou tímto jednáním způsobí.

1.2. Předseda podepisuje jménem SCHKK tak, že k vytištěnému nebo napsanému názvu SCHKK připojí svůj podpis.

1.3. Funkční období předsedy je čtyřleté.

2. KONTROLNÍ KOMISE

2.1. Kontrolní komise dohlíží, jsou-li záležitosti SCHKK řádně vedeny a vykonávají-li SCHKK činnost v souladu s právními předpisy, stanovami, případně dalšími vnitřními předpisy SCHKK.

2.2. Kontrolní komise má tři členy. Členství v kontrolní komisi není slučitelné s výkonem funkce statutárního orgánu, člena výkonného výboru ani s výkonem funkce likvidátora.

2.3. Funkční období členů kontrolní komise je čtyřleté.

2.4. Kontrolní komise volí ze svého středu předsedu, který jedná jejím jménem ve vztahu k orgánům SCHKK, pobočným spolkům a členům SCHKK. Předseda kontrolní komise, nebo jím pověřený člen komise, má právo účastnit se s hlasem poradním zasedání výkonného výboru.

2.5. Kontrolu činnosti SCHKK, případně pobočných spolků provádí kontrolní komise na základě svého plánu nebo závažného podnětu ze strany ostatních orgánů SCHKK, pobočných spolků či členů SCHKK.

V rozsahu působnosti kontrolní komise může její pověřený člen nahlížet do potřebných dokladů a požadovat od ostatních orgánů SCHKK, od pobočných spolků či zaměstnanců vysvětlení k dané záležitosti.

2.6. Do působnosti kontrolní komise náleží zejména:

- a) kontrola činnosti a hospodaření SCHKK,
- b) kontrola hospodaření pobočných spolků,
- c) kontrola nakládání s dotacemi či jinými účelovými prostředky poskytnutými ze státního rozpočtu či z jiných veřejných rozpočtů, a to jak SCHKK, tak pobočnými spolků,
- d) dohled nad dodržováním stanov.

1.1. Zjistí-li kontrolní komise nedostatky, upozorní na ně bez zbytečného odkladu výkonný výbor a následně i valnou hromadu na jejím nejbližším zasedání.

6. RADA PLEMENNÉ KNIHY

6.1. Řídí plemennou knihu koní Kinských

6.2. Členy rady jmenuje a odvolává výkonný výbor SCHKK.

6.3. Rada PK je minimálně tříčlenná. Ze svého středu volí předsedu, který má právo účastnit se s hlasem poradním jednání výkonného výboru SCHKK.

6.4. Stanovuje metodické a organizační postupy a zásady vedení a řízení PK, kontroluje jejich plnění.

6.5. Rada PK má právo ze závažných důvodů pozastavit, odmítnout nebo zrušit koním zápis v PK. K těmto důvodům patří např. výrazné zhoršení úrovně a zdravotního stavu chovu, hrubé nedostatky v evidenci, porušení řádu PK apod.

7. CHOVATELSKÁ KOMISE

7.1. Je poradním orgánem Rady PK a SCHKK.

7.2. Členy chovatelské komise vybírá, jmenuje a odvolává Rada PK. CHK svolává předseda RPK nebo jím pověřený člen.

IV. Členství

A) DRUHY ČLENSTVÍ

1. Členství v SCHKK může být různého druhu. S rozdílným druhem členství jsou spojena rozdílná členská práva a povinnosti.

2. Členství se rozlišuje na:

- a) řádné
- b) přidružené
- c) čestné

1. Řádným členem SCHKK se může stát na základě svého rozhodnutí fyzická osoba nebo právnická osoba, která se ztotožňuje s účelem, hlavní činností SCHKK a hodlá se podílet na naplňování společných zájmů s ostatními členy SCHKK.

2. O přijetí za řádného člena rozhoduje výkonný výbor na základě podané písemné přihlášky zájemcem o členství. Výkonný výbor blíže stanoví obsah přihlášky a způsob jejího podání.

3. Přidruženým členem se může stát fyzická osoba nebo právnická osoba, která se z jakéhokoli důvodu nechce nebo nemůže stát řádným členem, ale má zájem podílet se na činnosti SCHKK a přispívat k naplnění jeho účelu.

4. O přijetí za přidruženého člena rozhoduje výkonný výbor na základě žádosti zájemce o přidružené členství.

5. Čestným členem se může stát pouze fyzická osoba, která se svou záslužnou činností dlouhodobě a významně podílela na činnosti SCHKK, nebo která dosáhla výjimečného úspěchu v oblasti chovu nebo sportu.

6. O udělení čestného členství rozhoduje na návrh výkonného výboru valná hromada s tím, že k jeho udělení je třeba souhlasu

osoby, které má být uděleno.

7. SCHKK vede seznam členů. Zápisy a výmazy týkající se členství provádí výkonný výbor a ten také odpovídá za řádné vedení seznamu členů. Příslušné údaje se zapisují či vymazávají bez zbytečného odkladu poté, kdy se o nich výkonný výbor prokazatelně dozví. Seznam členů může být veden elektronickou formou. Další podmínky vedení seznamu členů, včetně údajů, které jsou o členech evidovány, stanoví svým vnitřním předpisem výkonný výbor.

8. Údaje o členech SCHKK mohou být zpřístupněny v nezbytném rozsahu střešní chovatelské organizaci, které je SCHKK členem, a to v rámci plnění jeho povinností vůči této střešní organizaci. Dále mohou být zpřístupněny orgánům státní správy a územních samospráv, a to zejména v souvislosti s žádostmi o poskytnutí dotací či jiných příspěvků ze státního či jiného veřejného rozpočtu. Každý zájemce o členství v SCHKK podáním písemné přihlášky souhlasí s tím, aby údaje o něm vedené v seznamu členů byly tímto způsobem zpřístupněny.

9. Každý člen, a to i bývalý, obdrží na svou žádost od SCHKK na jeho náklad potvrzení s výpisem ze seznamu členů obsahující údaje o své osobě, popřípadě potvrzení, že tyto údaje byly vymazány.

A) Členská práva a povinnosti

1. Rozsah členských práv a povinností je dán druhem členství.

2. Členská práva, která přísluší všem členům:

- a) účastnit se chovatelské, kulturní a společenské činnosti SCHKK,
- b) být informován o činnosti SCHKK,
- c) účastnit se akcí, školení a seminářů, podle podmínek stanovených pro jednotlivé akce, za předpokladu, že účast není v konkrétním případě vázána jen na určitý druh členství,
- d) uplatňovat své názory a předkládat

podněty k činnosti SCHKK,
 e) účastnit se jednání orgánů SCHKK, jednání se o činnost či chování daného člena,
 f) změnit druh svého členství, pokud jsou pro změnu splněny podmínky dle těchto stanov,
 g) ukončit kdykoli své členství.

1. Členská práva, která přísluší jen řádným členům:

a) podílet se na řízení SCHKK,
 b) účastnit se jednání valné hromady a hlasovat o jejích rozhodnutích, v případě fyzické osoby přísluší právo osobní účasti a hlasování na valné hromadě až po dovršení 18ti let,
 c) po dovršení 18ti let volit a být volen do všech volených orgánů SCHKK za podmínek těchto stanov.

1. Členské povinnosti, které jsou povinni dodržovat všichni členové:

a) podílet se podle svých možností a schopností na naplňování účelu a hlavní činnosti SCHKK,
 b) dodržovat stanovy a ostatní předpisy SCHKK a základní normy chování a nepoškozovat svým jednáním dobré jméno

SCHKK,
 c) plnit usnesení a jiná rozhodnutí orgánů SCHKK,
 d) šetřit, chránit a zvelebovat majetek, který slouží SCHKK k zabezpečení jeho činnosti, jakož i usilovat o dobré jméno SCHKK.

1. Členské povinnosti, které jsou povinni dodržovat jen řádní členové:

a) řádně a včas platit příslušné členské příspěvky, jakož i jiné poplatky související s řádným členstvím a činností v SCHKK, pokud o tom příslušný orgán SCHKK podle stanov rozhodl,
 b) řádně plnit funkce a úkoly, do kterých byl zvolen nebo kterými byl pověřen.

A) ZÁNIK ČLENSTVÍ

1. Členství v SCHKK zaniká:

a) vystoupením člena,
 b) vyškrtnutí z důvodu nezaplacení stanoveného členského poplatku, a to pokud poplatek nebude uhrazen do termínu konání řádné valné hromady,
 c) vyloučením z důvodů závažného nebo opakovaného porušování stanov, jiných vnitřních předpisů SCHKK, usnesení



Národní výstava hospodářských zvířat v Brně 2017

Kůň s číslem 25 - Fanta Kinská (Hana Šmerková); č. 28 - Fama Kinská (Lenka Musilová);
 č. 26 - Dusana Kinská (MUDr. Zuzana Chaloupková); č. 27 - Fráze (Ing. Renata Sedláčková)

2017

a rozhodnutí orgánů SCHKK nebo se člen dopustil jednání, které poškozují dobré jméno a činnost SCHKK,
 d) úmrtím fyzické osoby nebo zánikem právnické osoby,
 e) zánikem SCHKK bez právního nástupce.

A) Zánik členství vyloučením:

O vyloučení z důvodů uvedených ve stanovách rozhoduje výkonný výbor. Rozhodnutí o vyloučení se v písemné podobě zasílá vyloučenému členovi na adresu jeho bydliště/sídla uvedenou v seznamu členů nebo na jeho elektronickou adresu, kterou SCHKK poskytne.

Člen může do patnácti dnů od doručení rozhodnutí o vyloučení navrhnout, aby toto rozhodnutí přezkoumala valná hromada. Návrh na přezkoumání rozhodnutí předkládá vyloučený člen v písemné podobě výkonnému výboru, který je povinen návrh předložit valné hromadě.

Valná hromada rozhodnutí o vyloučení člena buď potvrdí nebo zruší. Rozhodnutí o vyloučení zruší v případě, kdy je toto v rozporu se zákonem nebo stanovami.

V.

Majetek a hospodaření

1. Zdrojem majetku SCHKK jsou zejména:

- členské příspěvky,
 - příjmy z vedlejší hospodářské činnosti provozované k podpoře činnosti hlavní,
 - příjmy případně dosahované v souvislosti s hlavní činností, zejména v souvislosti s provozováním chovatelských služeb a osvětové činnosti,
 - příspěvky a dotace od střešních organizací či sportovních svazů,
 - dotace a příspěvky ze státního rozpočtu nebo jiných veřejných rozpočtů, granty apod.
 - dary
1. Majetek SCHKK je ve vlastnictví SCHKK

jako celku. O převodech vlastnického práva k majetku kromě majetku nemovitého, i o jeho nabývání a pozbytování a o všech dalších dispozicích s ním, rozhoduje výkonný výbor. O veškerých dispozicích (nabývání, pozbytování apod.) s nemovitým majetkem rozhoduje valná hromada.

2. Bližší zásady hospodaření s majetkem SCHKK může upravit vnitřní předpis. Vnitřní předpis může rovněž blíže vymezit podmínky a zásady provozování vedlejší hospodářské činnosti.

3. V případě zrušení SCHKK bez právního nástupce bude provedena jeho likvidace za účelem vypořádání majetku. Likvidátora jmenuje valná hromada. Likvidátor po provedení likvidace může být použit pouze k veřejně prospěšným cílům s tím, že přednostně bude nabídnut právnické osobě s účelem a statutem obdobným účelu a statusu SCHKK. Jestliže SCHKK obdržela účelově vázané plnění ze státního či jiného veřejného rozpočtu (dotaci, grant apod.), naloží likvidátor s příslušnou částí likvidačního zůstatku podle rozhodnutí příslušného orgánu poskytovatele tohoto účelově vázaného plnění.

VI.

Platnost a účinnost stanov

- Ruší se platnost stanov přijatých valnou hromadou dne 5. 4. 2008 a registrovaných MV ČR dne 18. 12. 2008 pod č.j. II/s-OS/1-30 962/96-R
- Tyto stanovy SCHKK v úplném znění byly schváleny valnou hromadou dne 1. 3. 2015 a nabývají platnost dnem jejich schválení.
- Účinnosti nabývají dnem jejich registrace, zápisu u Rejstříkového soudu pro Středočeský kraj.

V Hradištku dne 1. 3. 2015

Schváleno VH SCHKK

S datem 12. 6. 2015 proveden výmaz původních stanov a zápis nových Stanov



*Grüne Woche, Berlin 2018
Líbuše Půlpánová (Oriela Kinská)
a Petr Půlpán (Noet Kinský)*

2017



Svaz chovatelů koní Kinských

Hradištko 126, 289 12 Sadská
schkk@equus-kinsky.cz

Finační řád

(schválený VH pro rok 2015)

1. Členské příspěvky

Členské příspěvky zasílejte na bankovní účet SCHKK číslo

2500556717/2010

vedený u FIO banky.

Jako variabilní symbol uveďte svoje členské číslo + rok, ke kterému se platba vztahuje.

(Příklad: členské číslo 05123, příspěvek na rok 2015 – VS 05/232015)

Výše příspěvků je stanovena následovně:

SCHKK (Svaz chovatelů koní Kinských) 250,- Kč

ASCHK (Asociace svazů chovatelů koní) 100,- Kč

Celkem 350,- Kč

2. Poplatky

Položka

Vstupní zápis majitele do rejstříku chovatelů

0 Kč

var. symbol platby:

Zápis a označení hřeběte na NP

0 Kč

Zápis hřebce (spermatu) do PKH

2000 Kč

Udělení výběru hřebci na 1 rok

2000 Kč

Člen SCHKK

0 Kč

Zápis klisny do PK KK

300 Kč

11 + členské číslo

Člen SCHKK

100 Kč

Průkaz koně (cestou ÚEK Slatiňany)

400 Kč

22 + členské číslo

Vystavený později než v roce narození

900 Kč

Duplikát

900 Kč

Člen SCHKK

200 Kč

Výpis z plemenné knihy

0 Kč

Duplikát

0 Kč

Člen SCHKK

0 Kč

Změna majitele

100 Kč

33 + členské číslo

Duplikát připouštěcího listku

300 Kč

44 + členské číslo

Změna jména koně

600 Kč

55 + členské číslo

Člen SCHKK

300 Kč

Sazebník poplatků SCHKK nezahrnuje přímé poplatky majitelů koní jiným organizacím (např. návštěvy inspektora chovu na objednávku chovatele, genetický profil, genotyp zbarvení, pořízení fotografií apod.)

Návr schválený výborem SCHKK dne 24. 2. 2015

Schválený na VH 1. 3. 2015



Svaz chovatelů koní Kinských

Hradištko 126, 289 12 Sadská
schkk@equus-kinsky.cz

Chovný cíl

Původní plemenná kniha koní Kinských (PK KK) se začala psát již v roce 1832. Chov prošel různými obdobími. Za totalitního režimu byla snaha chov sloučit s českým teplokrevníkem. V prvním desetiletí po uznání plemene koní Kinských Mze ČR 2005 – 2015 probíhal regenerační proces s cílem navázat na původní koně Kinské. V tomto období byl kladen, mimo jiné, velký důraz na podíl původních genů koní Kinských (PG KK). Byl vyselektován soubor klisen na kterých bude postaven chov KK pro příští období. Chov se zaměří na ušlechtilého teplokrevníka korektního zevnějšku, s dobrým pohybem a skokovými schopnostmi, snadnou jezditelností, dobrou inteligencí, s chutí pracovat, s pevným zdravím a s převažující barvou isabel a plaváků.

Dospělý kůň je středního tělesného rámce s dobrými liniemi, přiměřeně kostnatý se suchým fundamentem, bez zjevných a geneticky podmíněných vad. Je použitelný pro klasické jezdecké disciplíny a rekreační ježdění včetně terénního (např. parforsní hony).

Tělesné míry	klisny	hřebci
Výška v kohoutku hůlková /KVH/	159 – 166 cm	162 – 168 cm
Obvod holeně	19,5 – 21,5 cm	20,5 – 22,0 cm

Návrh výboru a projednaný dne 24.2.2015

Schváleno VH SCHKK dne 1. 3. 2015

Schváleno Mze s datem 13.5.2015

2017

Šlechtitelský program Kůň Kinský

Úvod

Právním základem pro šlechtění koní Kinských je zákon č. 154/2000 Sb., o šlechtění, plemenitbě a evidenci hospodářských zvířat a o změně některých souvisejících zákonů a vyhlášky MZe ČR, kterými se provádějí některá ustanovení tohoto zákona. Řídí se dlouhodobým programem navrženým Radou plemenné knihy (dále jen RPK) a schváleným uznaným chovatelským sdružením. SCHKK vede plemennou knihu pro koně Kinské (dále jen KK) a zajišťuje realizaci šlechtitelského programu.

Šlechtitelský program (dále jen ŠP) prosazuje a uvádí do života chovatelské postupy vedoucí k dosažení chovného cíle. Základní metodou je přítom plemenný výběr (pozitivní selekce) a hodnotí se plemenný typ a pohlavní výraz, stavba těla a výkonnost ve výkonnostních zkouškách, případně v soutěžích. K hodnocení se používá i vhodných metod stanovení plemenné hodnoty.

ŠP je zárukou objektivního zjišťování a hodnocení pro potřeby chovatelů. Zajišťuje udržení tohoto národního plemene a jeho úspěšný chov a uplatnění. Stanovuje chovný



*82/137 Pohanka (po 1602 Asio Zdeloucký,
z A1/1 Purbecca)*

cíl, selekční program, zjišťování a evidenci výkonnosti, kontrolu dědičnosti, posuzování vlastností, zveřejňování dosažených výsledků šlechtění a plemenářské práce.

1. Plemenné knihy

Do šlechtitelského programu KK jsou zahrnuti všichni plemenní koně, kteří jsou zapsáni do některé z těchto plemenných knih:

- * plemenná kniha hřebců
- * hlavní plemenná kniha klisen
- * plemenná kniha klisen
- * pomocná plemenná kniha klisen
- * sport

Pro plemenné knihy je dále použito zkratky PK.

2. Metody chovu

2.1. Základní chovatelskou metodou je čistokrevná plemenitba, tzn. že jsou přípouštěni hřebci z PK hřebců na klisny z HPK, PK a PPK klisen.

2.2. Vzhledem k tomu, že byl chov KK v posledním, poměrně dlouhém období ovlivňován i hřebci mnohostranně užitkového typu, šlo v první fázi šlechtění především o harmonizaci šlechtění na užitkový typ s hlavním cílem, kterým je udržet v populaci PGKK a gen pro žluté zbarvení. Při tom není žádoucí neúměrně zvyšovat počet světlých izabel a plaváků. Proto budou využíváni i vhodní plemeni jiných barev než žlutáci a plaváci odpovídajícího užitkového typu a charakteru, kteří by mohli založit i další linie.

2.3. Vzhledem k rozsahu populace bude nezbytné udržet na přiměřeném stupni příbuznost. Proto počítáme s uplatněním rotace plemenů v rodinách klisen a hodnocením populace v jednotlivých generacích s ohledem na vyšší koeficientu příbuzenské plemenitby (Fx). K ustálení

užitkového typu bude v odůvodněných případech možné použít i příbuzenské plemenitby nejvýše však ve stupni blízká.

2.4. Základním kritériem při výběru do HPK a PK je rodinná příslušnost, zastoupení původních genů koní Kinských (PGKK), minimální KVH a užitkový typ. Zápis do PPK bude umožněn též plnokrevným klisnám.

Od roku 2015 následuje druhá fáze šlechtění s důrazem na ustálení žádaného typu. Proto je již od roku 2013 udělována typu odpovídajícím jedincům na Národní přehlídce KK Premie, která se zápisem do Průkazu koně stává součástí identifikace koně, je evidována v PK a uvedena v Průkazu o původu hříbat narozených po oceněných rodičích.

Od roku 2015 je zápis klisen do oddílů PK prováděn výhradně na základě posouzení klisen výběrovou komisí při splnění bodu 7 ŘPK.

2.5. U KK bude evidován údaj o původních genech koní Kinských (PGKK). Výpočet původních genů koní Kinských (PGKK) je popsán v samostatné příloze.

Zásadně nelze připouštět plnokrevné hřebce zapsané do PKH na plnokrevné klisny zapsané do oddílů PK.

2.6. Rozbor rodin koní Kinských:

2.6.1. Rodina N založená polokrevnou klisnou Nancy, pokračující přes vnučku 27 Nedejse, světlou izabelou nar.1904. Tato rodina byla chována v původním typu až na některé výjimky, ke kterým patřil zejména hřebec 957 Notář po hannoverském hřebci Alarm, který se ale především díky své plodnosti, zasloužil o udržení žlutého genu především ve východních Čechách. Z rodiny pochází celá řada výkonných dostihových koní, především vítězka VP Norma, hřebec Nezamysl, klisna Najada a další.

2.6.2. Rodina J založená anglickou polokrevnou klisnou Hero I pokračující klisnou Jitřenka isabelou, nar. 1945 po otci Przedswit III.

Z rodiny pochází celá řada koní s velmi dobrou sportovní výkonností především ve všestrannosti (Jelena, Jalna, Jena a další). Příslušníci této rodiny se vyznačovali i odpovídajícím typem.

2.6.3. Rodina Č založená klisnou VČ 391 Čita po Cesar patří dnes k nejrozšířenějším. Z rodiny pochází plemeni hřebci 7 Marin lipský-1, 4218 Marin lipský-2, 23 Varin lipský, 155 Alarm lipský-2, 3262 Tuzex, 3261 Darex, 333 Almhirt týnský, 409 Garut hamburský, 497 Div týnský, 525 Taarlo Kubišta-1 i 2712 Taarlo Kubišta-2. Rodina byla chována spíše v typu kombinovaném i když i zde docházelo k použití hřebců v jezdeckém typu včetně anglických plnokrevníků.

2.6.4. Rodina M byla založena plavou klisnou Jiskra a pokračovala dcerami Jizera, Julka a Jitra, byla později označována M. Příslušníci rodiny jsou spíše v typu středně mohutných mnohostranně užitkových koní.

2. 6. 5. Rodinu O založila A1/1 klisna Queen of Haerts. Rodina pak byla silně ovlivněna anglickým polokrevným kmenem Furioso a v poslední době se podílí na rozšíření genové variability v barvě. Příslušníci této rodiny se vyznačují velmi dobrými užitkovými vlastnostmi.



*82/144 Wiky (po 1463 Dubel,
z A1/1 Wintr Lady)*

2017



*82/158 Anastázie
(po 718 Minerál, z 57/491 Arnika)*

3. Ohraničení využitelnosti hřebců

Výbrani hřebci musí splnit podmínky pro zápis do PK KK jak v hodnocení exteriéru, rodokmenu i výkonnosti dle Řádu plemenné knihy. Použití hřebců jiných plemen (viz odstavec 4) je vymezeno a ohraničeno.

4. Použití jiných plemen

Za podmínky splnění kritérií platných pro KK může být použito plemeno anglický plnokrevník (viz ŘPK KK). Použití ostatních plemen je možné výjimečně po schválení RPK KK a musí být prokázán přínos pro regeneraci plemene.

5. Hodnocení a testování užitekových vlastností

U plemenných koní je hodnocen plemenný typ a pohlavní výraz, rodokmen, procenta PGKK, stavba těla, výkonnost a zdravotní stav. Zásady hodnocení jsou uvedeny ve Zkušební řádu (dále jen ZŘ), kde jsou také uvedeny předepsané protokoly. Výsledky budou pravidelně publikovány.

6. Metody selekce

Vzhledem k malé populaci bude použita především metoda směrování (směrovaná), především na typ, zdraví a charakter. Dále bude použita i selekce stabilizační, především na udržení

požadovaného typu a charakteru chovaných koní.

6.1. Hřebečci a hřebci budou selektováni:

- * při výběru do testační odchovny
- * při předvýběru do plemenitby
- * při základních zkouškách výkonnosti
- * při udělení výběru
- * na základě informací o potomstvu

6.2. Klisničky a klisny budou selektovány:

- * při označování pod klisnou
- * při zkouškách výkonnosti
- * při zápisu do plemenné knihy.

Metody selekce budou rozpracovány chovatelskou komisí a realizovány v jednotlivých krocích. Základní selekční kritéria jsou součástí podmínek pro zápis do PK. Výsledky budou pravidelně publikovány.

7. Posuzování sledovaných znaků

U hřebců a klisen se hodnotí uvedené znaky tak, aby se vyloučením nedostatků ve stavbě těla, v mechanice pohybu, v projevech výkonnosti a vyloučením dědičně podmíněných (genetických) vad, udržovala kvalita a zdraví chovaných koní.

Hodnocení a popis stavby těla probíhá před zápisem do PK. Hodnocení koní se provádí na tzv. svodech, chovatelských výstavách, při zkouškách výkonnosti nebo výjimečně - na základě individuální žádosti - u chovatele.

Hodnocení se provádí dle následujícího schématu:

- a) plemenný typ a pohlavní výraz
- b) stavba těla
 - b1) rámec
 - b2) hlava
 - b3) krk
 - b4) horní linie
 - b5) přední končetiny
 - b6) zadní končetiny
- c) pravidelnost pohybu
- d) krok
- e) klus - kmih a elasticita

- f) cval
- g) skok ve volnosti
- h) výcvik
- i) jezditelnost
- j) skoková zkouška pod sedlem

a) Plemenný typ a pohlavní výraz

Žádoucí: ušlechtilý sportovní kůň středního rámce, suché klouby, dobře osvalený, s dobře vyjádřeným pohlavním výrazem.

Nežádoucí: malý nebo přerostlý kůň, hrubý nebo lymfatický, příliš dlouhého nebo krátkého rámce, bez pohlavního výrazu.

b) Stavba těla

Cílem je korektní a harmonická stavba bez větších vad.

b1) Rámec

Žádoucí: středně velký, kratší obdélníkový.

Nežádoucí: krátký nebo dlouhý.

b2) Hlava

Žádoucí: suchá, ušlechtilá hlava s výrazným okem a dobře utvářenou elastickou hubou.

Nežádoucí: velká, neharmonická, v čele nebo v nosní partii klenutá, zapadlé nebo vypoulené oko, tuhý, krátký koutek.

b3) Krk

Žádoucí: středně dlouhý, dobře osvalený, středně vysoko nasazený (téměř pravouhle na plec), mírně klenutý, lehce a pravidelně ohebný mezi hlavou a kohoutkem.

Nežádoucí: vysoko nasazený, příliš dlouhý nebo krátký, obrácený nebo silný.

b4) Hřbet

Žádoucí: přiměřeně dlouhý, výrazný kohoutek plynule přecházející v pevný, středně dlouhý ale pružný hřbet, který pokračuje na pevná, dobře vázaná bedra.

Nežádoucí: ostrý nebo nevýrazný kohoutek, měkký nebo kapří hřbet a dlouhá odsazená bedra.

b5) Přední končetiny

Žádoucí: dlouhá šikmá lopatka s dobře osvalenou plecí, pravidelný postoj, suché výrazné klouby, přední holec kratší, nemá přesahovat 2/3 předdrámí, středně dlouhá spěnka v úhlu 45° - 50°, kopyto pravidelné, prostorné, s kvalitní rohovinou.

Nežádoucí: strmá plec, dlouhá holec, strmá nebo měkká spěnka, lymfatické klouby, zaříznutá, zaškrcená nebo prohnutá holec, špatně zaúhlené a defektní kopyto, nepravidelné postoje.

b6) Zadní končetiny

Žádoucí: pravidelný postoj, silné svalnaté stehno, mírně skloněná dlouhá zád, široké silné koleno, suché dobře zaúhlené (140 - 150°) široké hlezno, spěnka a kopyto tvoří dvě stejné poloviny z celkové délky a úhel spěnky svírá 50 - 55° se zemí.

Nežádoucí: nepravidelné postoje, úzké krátké hlezno, sražená zád.

c) Pravidelnost pohybu

Žádoucí: zepředu a zezadu pozorovaný pohyb končetin přímý v jedné rovné linii.

Nežádoucí: rozhazování, strouhání.

d) Krok

Žádoucí: čtyřtaktní, končetiny se pohybují pravidelně, lehce energicky vyšlapují s přešlapem zadních stop před přední.

Nežádoucí: kohoutí krok, nákok, krok bez kmihu.

e) Klus - kmih a elasticita

Žádoucí: dvoutaktní chod, prostorný, elastický, výrazný posun zádě se zapojením hřbetního svalstva, přední plec je dobře uvolněná.

Nežádoucí: málo prostorný, nevýrazný.

f) Cval

Žádoucí: třítaktní, elastický, energický, s dobrým posunem zádě, s pružným hlezmem.

Nežádoucí: málo prostorný, s malým posunem.

g) Skok ve volnosti

Žádoucí: s chutí skákající pozorný kůň, soustředěný, s energickým rychlým odrazem, vyklenutým hřbetem a krkem (skokový luk), s výrazným pohybem kohoutku nahoru, pružným hřbetem a otevřením úhlu v hleznech.

Nežádoucí: vysoký nos během skoku, spuštěné přední končetiny, plochý skok, tuhý nebo prohnutý hřbet, nepozornost, bázlivost.

h) Výcvik

2017

Žádoucí: charakterní kůň, dobře se chovající ve stáji i pod sedlem, nedělající vážné problémy při ošetřování, korekturách, kování a veterinárních zákrocích, je živého temperamentu, tvrdé konstituce, dobře krmitelný a učenlivý.

Nežádoucí: nervózní, líný nebo vzpurný kůň, špatně komunikující při výše vyjmenovaných činnostech, bez temperamentu, měkké konstituce nebo špatně krmitelný.

i) Jezditelnost

Žádoucí: uvolněný, prostupný a ohebný kůň, pohybující se v dobré rovnováze, soustředěný na jezdcovy pomůcky a ochotně je přijímající, pružný, schopný udržovat takt.

Nežádoucí: málo prostupný, neuvolněný, neohebný kůň, který má problémy s udržením rovnováhy, nesoustředěný, na pomůcky jezdce reaguje slabě, vznětlivě nebo vzpurně, vypadává v některém z chodů z taktu.

j) Skoková zkouška pod sedlem

Žádoucí: ochotný kůň překonávající překážky dobrým stylem a s přiměřeným respektem, pravidelně a uvolněně se pohybuje mezi překážkami při nájezdech i po doskoku, je dobře ovladatelný.

Nežádoucí: neochotný kůň skákající strnule nebo ploše, má přílišný respekt před překážkami nebo je respektuje málo, špatně se ovládá.

Měření koní při zápisu do PK

U klisen zapisovaných do PKK se zjišťují tyto rozměry:

- * výška v kohoutku hůlková (KVH)
- * výška v kohoutku pásková (KVP)
- * obvod hrudníku (OH)
- * obvod holeně (Ohol)

U hřebců zapisovaných do PKH se zjišťují tyto rozměry:

- Měřené páskovou mírou:
- * výška v kohoutku pásková (KVP)
- * obvod hrudníku (OH)
- * obvod holeně (Ohol)

Měřené hůlkovou mírou:

- * výška v kohoutku hůlková (KVH)

- * výška v sedle
- * výška v kříži
- * výška kořene ocasu
- * hloubka hrudníku (rozdíl KVH - výška sterny)
- * šířka v prsou
- * šířka hrudníku za lopatkou
- * přední šířka pánve
- * střední šířka pánve
- * šikmá délka těla

8. Zdravotní stav

U plemenných koní se požaduje výborný zdravotní stav, plodnost a genofond bez dědičně podmíněných vad a nemocí.

Zdravotní stav potomstva se posuzuje při první evidenci pod klisnou a při zápisu klisen a hřebců do PK. U mladých koní se posuzuje i růst a vývin a vylučují se jedinci zaostávající ve vývinu a se zjevnými dědičně podmíněnými vadami a nemocmi. Rozsah zjišťovaných známých dědičných vad: nepravidelnosti skusu, vnitřní zánět oka, alopatický ekzém, kryptorchismus, zlozvyky. RPK pravidelně vyhodnocuje zjištěné poznatky.

9. Testační odchovny

Provoz v testačních odchovných se řídí provozním řádem schváleným SCHKK. Tento řád upřesňuje předepsanou evidenci, zoohygienické požadavky a zásady odchovu. Testační odchovny jsou zřizovány pro kvalitní odchov hřebečků a zajištění možnosti časného získávání informací o kvalitě plemeníků využívaných v chovu. Účelem testace je vyhodnocování kontroly dědičnosti plemenných hřebců a vlastní užítkovosti testovaných hřebečků ve srovnatelných podmínkách. Za testační odchovnu lze považovat zařízení, kde je možnost odchovávat, připravovat a základní zkoušku vykonávat s minimálně 10 hřebečky jednoho ročníku teplokrevných plemen se stejnými podmínkami testování. SCHKK stanovuje nejmenší počet hřebečků v testační odchovně na 2 hřebečky plemene

KK jednoho ročníku.

Testační odchovna musí být vybavena minimálně:

* řádně oplocenými pastvinami s možností napájení a rozlohou pastviny na jednoho hřebečka:

0,3 ha/do 1 roku stáří

0,4 ha/od 1 roku do 3 let

0,5 ha/nad 3 roky stáří

* vyhovující stáji pro volné ustájení s možností individuálního přikrmování

* pevnou plochou pro posuzování a předvádění koní

* pohybovou dráhou pro posouzení mechaniky pohybu a skokového projevu

* možnost odděleného odchovu jednotlivých ročníků

* kvalitním personálem se základními

znalostmi zoohygieny a zákroků první pomoci při ošetření drobných zranění před přivoláním veterinárního lékaře.

Pro vykonávání základních zkoušek výkonnosti - možnost boxového ustájení s kapacitou minimálně 10 boxů, možnost přípravy a předvádění koní za jakýchkoli povětrnostních podmínek a kvalitní jezdecký personál.

Testační zařízení musí garantovat celou testaci včetně závěrečné zkoušky.

Zkušební komisi pro hřebečky plemene KK v odchovně jmenuje výbor SCHKK.

Projednáno na schůzi VV dne 24. 2. 2015

Schváleno VH dne 1. 3. 2015

Schváleno Mze s datem 15.5.2015



82/146 Lyrik Kinský (po 951 Lotar, z 24/382 Legacy Kinská)

2017



Řád plemenné knihy koní Kinských a řád výžehu



1. Základní aspekty řádu plemenné knihy

Právním základem řádu plemenné knihy (dále jen ŘPK) je zákon č.154/2000 Sb., o šlechtění, plemenitbě a evidenci hospodářských zvířat a o změně některých souvisejících zákonů a vyhlášky MZe ČR, kterými se provádějí některá ustanovení citovaného zákona a následných dodatků. Níže jsou uvedeny závazné následující předpisy:

- * Chovný cíl,
- * Šlechtitelský program plemene.

2. Účel řádu plemenné knihy, jeho naplňování, charakteristika a členění

2.1. Účelem ŘPK je zabezpečovat cílevědomé a soustavné zdokonalování genetické úrovně chovné populace plemene v zájmu udržení typických vlastností tj. užitkového typu a vlastností včetně typické barvy.

2.2. Pro naplnění tohoto cíle SCHKK, který je nositelem PK

- * stanoví standard plemene a chovný cíl včetně programů a metod šlechtění a rozsahu a metod zjišťování a testování vlastností a tělesných znaků
- * hodnotí a usměrňuje vývoj plemene
- * registruje plemenná zvířata a jejich potomstvo v PK
- * registruje a potvrzuje jejich původ a chovnou hodnotu plemenných zvířat



82/145 Ofélie,
(718 Minerál, 41/112 Omega)

- * stanoví parametry pro výběr plemenných zvířat vybíraných k reprodukci populace a podílí se na jejich výběru
- * navazuje a udržuje kontakt s podobnými organizacemi v tuzemsku i v zahraničí
- * zveřejňuje informace o stavu a výsledcích PK, o kvalitativních kategoriích zvířat ve spolupráci s organizací pověřenou vedením ústřední evidence (dále jen ÚIE)
- * plemenná kniha je přístupná pro všechny chovatele, jejichž koně splní podmínky pro zápis i v budoucnosti

3. Chovná populace

K chovné populaci náleží všichni hřebci i klisny zapsané v PK KK.

4. Forma vedení plemenné knihy

PK je vedena formou počítačové databáze a je průběžně aktualizována nově získanými a převzatými daty. Správu, údržbu a novelizaci software zajišťuje SCHKK ve spolupráci s jinými organizacemi.

5. Členění plemenné knihy

PK se člení na:

- * plemennou knihu hřebců (PKH)
- * hlavní plemennou knihu klisen (HPK)
- * plemennou knihu klisen (PK)
- * pomocnou plemennou knihu klisen (PPK)
- * plemenná kniha Sport (PKS)
- * plemenný registr (PR)
- * připouštěcí rejstřík (PŘR)
- * rejstřík chovatelů
- * rejstřík udělených Premií a vyšších ocenění

6. Podmínky pro zápis do plemenné knihy hřebců

Do PKH může být zapsán hřebec s oboustranně prokazatelným původem nejméně do 4. generace předků a splňující podmínky dané v bodě 8. ŠP (zdravotní stav).

Hřebci zapisovaní do PKH mimo A1/1

a hřebců se zvláštním přínosem vybraných výjimečně RPK (bod 4. ŠP) musí PGKK Hřebec může být zapsán do PKH na doporučení RPK po schválení výkonným výběrem.

RPK zkontroluje, zda hřebec splňuje veškeré podmínky pro zápis a zváží jeho vhodnost a využitelnost pro realizaci šlechtitelského programu. K tomu jí musí majitel hřebce poskytnout veškeré potřebné doklady a výsledky vyšetření nařízené státním orgánem nebo SCHKK.

Pro zápis hřebců (a spermatu) do PKH platí dále tyto podmínky:

a) hřebci absolvovali zkoušku výkonnosti hřebců dle bodu 4 ZŘ

nebo

b) hřebci po sportovní testaci

* byli ohodnoceni známkou 7,1 a vyšší za a) plemenný typ a pohlavní výraz a b) stavba těla, dle šlechtitelského programu bodu 7

* v jedné sezóně absolvovali nejméně 3 skokové soutěže st. „S“ s průměrem 8 tr. b. na soutěži

* v jedné sezóně absolvovali nejméně 3 drezurní soutěže st. sv. Jiří s průměrným hodnocením vyšším než 50 %

nebo

* dokončili nejméně 2 soutěže military CIC* v jedné sezóně

nebo

* absolvovali nejméně 3 soutěže zápřeží st. CAN s třemi úseky maratónu ve dvou po sobě následujících sezónách

nebo

* dosáhli nejméně 60 kg národního handicapu v překážkovém dostihu

nebo

c) angličtí plnokrevní hřebci:

* byli ohodnoceni známkou 7,1 a vyšší u známek za a) plemenný typ a pohlavní výraz a b) stavba těla, dle šlechtitelského programu bodu 7

* projevují se tak, že by mohli být přínosem pro zlepšení některých požadovaných vlastností a dosáhli nejméně 70 kg handicapu



d) hřebci v zahraničí, u nichž jsou k dispozici jen inseminační dávky

* mohou být zapsáni na základě žádosti majitele hřebce, doporučení RPK a schválení výkonným výběrem SCHKK. Hřebec musí být zapsán v plemenné knize hřebců v jiném teplotkrevním svazu na základě výsledku z výkonostních zkoušek nebo vlastní výkonnosti. Veškeré podklady k zápisu do plemenné knihy hřebců a poplatky zajistí žadatel.

Hřebcům zapsaným do PKH je na žádost majitele každoročně udělován výběr pro klisny KK.

7. Podmínky pro zápis do plemenných knih klisen

Klisny jiných teplotkrevních plemen s podílem PG KK a plnokrevné klisny mohou být zapsány do PK KK klisen na základě výběru na svodu nebo Národní přehlídce. Výběrovou komisí navrhuje RPK a schvaluje výkonný výbor.

7.1. Hlavní plemenná kniha

Klisny musí splnit všechny níže uvedené podmínky (a až d):

a/ klisny ohodnocené 7,1 a více bodů
b/ klisna musí splnit alespoň jeden podbod týkající se PGKK

- 1) klisny pocházející z uznaných rodin N, J, M, O, Č s podílem PGKK
- 2) klisny s podílem PGKK vyšším než 5 %

2017

- c/ klisny hůlkové kohoutkové výšky nejméně 159 cm KVH
 d/ klisny se známým původem nejméně do 4. generace

Do HPK mohou být rovněž zapsány klisny, které získaly v dospělosti 3 Premie či vyšší ocenění, nebo tři jejich potomci získali minimálně po jedné Premii nebo vyšší ocenění.

7.2. Plemenná kniha

Klisny musí splnit všechny níže uvedené podmínky:

- a/ klisny ohodnocené 6,1 a více bodů
 b/ klisny s vyšším podílem PGKK než 5 %
 c/ klisny kohoutkové výšky nejméně 158 cm KVH
 d/ klisny se známým původem nejméně do 4. generace

7.3. Pomocná plemenná kniha

Klisna musí splnit níže uvedené podmínky:

- a/ Plnokrevné klisny, dále teplokrevné klisny s vyšším podílem PGKK než 0 %, které není možné zapsat do vyšších oddílů PK
 b/ klisny kohoutkové výšky nejméně 156 cm KVH
 c/ klisny se známým původem nejméně do 2. generace



82/113 Suri Kinská, nar. 2016
 (1603 Prz. Chamír, 41/342 Sinai)

7.4. Plemenná kniha Sport

Plemenné klisny:

- * s oboustranně prokazatelným minimálně čtyřgeneračním původem
 - * s minimální KVH 159 cm
 - * splňující podmínku pro zápis do jednoho z oddílů PK KK (HPK, PK, PPK)
 - * splňující níže uvedenou sportovní výkonnost:
 - a) s vlastní výkonností stupně „S“ do 12 trestných bodů , dle stupnice „A“ a vyšší (skoky) nebo „S“ nad 58 % a vyšší (drezura) nebo dokončená soutěž CIC* (všestrannost) nebo v zápřeži (pětiletá a starší) dokončená kompletní soutěž stupně „T“.
 - b) s výkonností potomstva „S“ a vyšší (skoky) nebo „S“ a vyšší (drezura) nebo soutěž CIC* (všestrannost) nebo v zápřeži (pětiletá a starší) kompletní soutěž stupně „T“.
 - c) tříleté klisny, které ve zkouškách výkonnosti dosáhly známky 8,1 bodů a vyšší.
 - d) klisny, které mají min. 1 potomka (hřebci, klisny) po základních výkonnostních zkouškách s hodnocením 8,1 a vyšší.
 - e) klisny kategorie čtyř, pět a šesti-letých, které se kvalifikovaly do finále KMK nebo Šampionátu sportovních koní.
 - f) klisny, které mají syna zapsaného v PKH na základě sportovního výkonu
- Do této PK se zařazuje na základě žádosti majitele klisny.

8. Plemenná kniha dále zahrnuje

- * plemenný registr (PR)
- * připouštěcí rejstřík (PřR)
- * rejstřík chovatelů
- * rejstřík udělených Premií a vyšších ocenění

V PR je evidováno samčí a samičí potomstvo hřebců a klisen zapsaných v PK až do doby vlastního zápisu do PK. V případě, že potomstvo není zapsáno do PK je nadále vedeno v PR.

V PřR jsou evidována všechna připuštění, včetně provedených inseminací a transferu embryí. PřR je průpisný a obsahuje:

originál (prvopis) - má černý tisk a po připouštěcím období je zaslán prostřednictvím SCHKK ústřední evidenci
 1. *kopie* - má červený tisk a zůstává SCHKK
 2. *kopie* - má modrý tisk a je hlášenkou o narození hříběte - po narození hříběte se zasílá pracovníku, který je pověřen označováním koní
 3. *kopie* - má zelený tisk a slouží jako podklad pro centrální evidenci k vystavení průkazu koně a k vystavení potvrzení o původu KK. Doplní jej a odešle pracovník provádějící označování koní.

9. Údaje evidované v plemenné knize

- a/ identifikační číslo koně
- b/ základní číslo a jméno v PK hřebců nebo evidenční číslo a jméno v příslušné PK klisen
- c/ datum narození (den, měsíc, rok)
- d/ plemeno a pohlaví
- e/ základní barva a popis vrozených i získaných odznaků, základní tělesné rozměry
- f/ výsledné hodnocení při zápisu do PK, udělení Premie a roku udělení
- g/ identifikační nebo základní číslo a jméno otce a matky
- h/ jméno, příjmení a adresa chovatele
- i/ jméno, příjmení a adresa současného majitele
- j/ datum zápisu do PK
- k/ datum a důvod vyřazení z plemenitby
- l/ u koní získaných z inseminace a embryotransferu je nutné ověření původu
- m/ výsledky v chovu a výsledky výkonnostních zkoušek a sportovní výkonnost koně
- n/ u plemenných hřebců stanovení genetického typu a genotypu zbarvení
- o/ číslo čipu

10. Změny údajů v plemenné knize

- * Změna majitele nebo jeho adresy - provádí se po předložení vyplněného Hlášení změny a předložení průkazu koně
- * Změny záznamů o výsledcích - provádí se

na žádost majitele

- * Odhlášení klisny - provede majitel písemně nejpozději 6 týdnů před koncem roku, při úhynu nebo odporažení se mohou využít výstupy z ÚE
- * Znovuzapsání klisny - klisna může být znovu zapsána, pokud o to požádá současný majitel klisny a žádost doloží dokladem o zaplacení příslušného poplatku
- * Udělení Premie či vyššího ocenění provádí výbor SCHKK

11. Orgány plemenné knihy

* *Rada plemenné knihy (RPK)*

Radu plemenné knihy jmenuje výkonný výbor SCHKK. RPK je nejméně tříčlenná a je jmenována na 4 roky.

RPK vytváří koncepční pravidla chovu plemene, stanovuje metodické a organizační postupy, zásady kontroly užitkovosti a dědičnosti, zásady vedení a řízení PK, kontroluje jejich plnění a stanovuje podmínky ke zkouškám výkonnosti.

Má právo ze závažných důvodů pozastavit, odmítnout nebo zrušit zápis v PK. K těmto důvodům patří např. výrazné zhoršení úrovně a zdravotního stavu chovu, hrubé nedostatky v evidenci, porušování řádu PK apod. Ze stejných důvodů je možné odmítnout i zápis jednotlivých zvířat, zejména hřebců do PK. Vše předkládá ke schválení výkonnému výboru SCHKK.

* *Hodnotitelské komise*

Zásady pro jejich složení a práci určuje Šlechtitelský program a Zkušební řád.

12. Vystavování dokladů o původu

Oficiální doklad je Potvrzení o původu koně - vystavuje SCHKK.

Vystavuje se na plemenné koně zapsané v PK a jejich potomstvo. Potvrzení o původu koně se vystavuje po zaregistrování, označení hříběte a provedení genetického testu ověření původu a zaslání potvrzeného

2017

přípouštěcího lístku na adresu ÚE.

U starších koní musí žadatel předložit objednávku (žádost) s originálem přípouštěcího lístku. Tento doklad má platnost oficiálního dokladu o původu a slouží k doložení původu ve všech případech.

13. Označování, identifikace a pojmenování koní

Označování a identifikace je v souladu s platnými vyhláškami k zákonu 154/2000 Sb. a jeho dodatků.

Plemeno kůň Kinský má kódové označení 25.

Každý kůň obdrží jako hříbě identifikační

číslo, které je pátnáctimístné a nemění se. Platí po celý život koně i v případě převodů do jiné PK.

Stanovení genetického typu a genotypu zbarvení je bezpodmínečně nutné před zápisem hřebce do PKH. Náklady s tím spojené nese žadatel.

Koně označování po 30.06.2009 musí být označeni slovním a grafickým popisem a čipem, dle Nařízení Komise (ES) 504/2008 a podle vyhlášky č. 136/2004 Sb., ve znění pozdějších předpisů. Výžeh plemenného znaku je nepovinný.

U každého zapsaného koně, popř. koně předvedeného k zápisu, může SCHKK žádat o ověření původu. U všech narozených



*80/355 Milka Kinská, nar. 2013
(1760 Diamante, 41/612 Mirabel Kinská)*

hříbat KK je ověření původu povinné. V těchto případech nese náklady s tím spojené SCHKK a osvědčení o výsledku testu je uloženo u něho.

Hříbata narozená mimo území ČR a splňující podmínky pro zápis do Registru PKKK musí být označena slovním a grafickým popisem a čipem dle Nařízení Komise (ES) 504/2008 a podle vyhlášky č. 136/2004 Sb., ve znění pozdějších předpisů. Výžeh plemenného znaku je nepovinný. Chovatel hříběte narozeného mimo území ČR je povinen SCHKK zaslat 2. kopii PŘR. SCHKK podle počtu hříbat zorganizuje s pracovníkem pověřeným označováním koní svod, při kterém budou hříbata označena a nebo se chovatel dohodne s pracovníkem pověřeným označováním koní na jiném místě. Výlohy

spojené s označením koně platí vždy majitel koně. SCHKK na základě došlých 2. kopií PŘR vyzoomí majitele koní o datu a místě svodu. Zároveň majitelům oznámí i kontakt na pracovníka pověřeného označováním koní, pokud si budou přát označit koně individuálně.

Výžeh plemenného znaku

Výžehem plemenného znaku koní Kinských (vyobrazení je samostatnou přílohou) se označují koně z matek zapsaných do HPK, PK KK, PP KK nebo PK Sport a otců zapsaných do PKH KK.

Výžeh se provádí do levého stehna, na základě potvrzení vydaného SCHKK. Označení koní plemenným výžehem je dobrovolné, náklady nese chovatel.



*29/198 Rosa Kinská, nar. 2013
(2839 Furioso XXI-24, 55/782 Rebeka)*

2017

Pojmenování koní

Hříbata jsou pojmenována jménem, které má začáteční písmeno shodné s označením rodiny.

Klisny zařazené do HPK musí mít začáteční písmeno jména shodné s označením rodiny.

Hříbata z matek zapsaných v HPK a PK barvy isabel nebo plavák mohou použít přídomek KINSKÝ.

14. Mezinárodní spolupráce a spolupráce s ostatními svazy a organizacemi

SCHKK zajišťuje mezinárodní spolupráci i spolupráci s ostatními subjekty, zejména při řešení a inovaci metodických, organizačních a technických postupů při

vedení PK, při vymezení a uznávání podkladů pro mezinárodní obchod s plemennými zvířaty apod. Je garantem pro PK KK vůči zahraničí.

15. Způsob financování

Vedení PK je účelovou činností vykonávanou ve prospěch členů PK a systematické péče o zvelebování plemene. Nezbytné náklady spojené s vedením PK a zajištění jejího technického a organizačního rozvoje jsou hrazeny z poplatků za úkony placené chovateli, z dotací, popř. ze souvisejících aktivit SCHKK a organizací pověřených výkonem jednotlivých činností, z dědictví a darů.

Výši poplatků a způsob hospodaření určuje finanční řád SCHKK. Finanční řád navrhuje



*82/50 Rachel Kinská, nar. 2012
(1465 Drak, 55/892 Rexona)*

a aktualizuje výbor dle finanční situace, schvaluje jej valná hromada.

16. Kontrola dodržování řádu plemenné knihy.

Výbor a RPK kontrolují prostřednictvím svých členů dodržování pravidel tohoto řádu, ŠP a ZŘ. Po zjištění nedostatků je povinen člen výboru nebo RPK, pokud je to možné, zjednat nápravu na místě a své

zjištění projednat na nejbližším zasedání výboru. Dodržování veškerých ustanovení tohoto řádu kontroluje též revizní komise (RK) volená na čtyři roky valnou hromadou.

V Hradištku dne 1. 3. 2015

Schváleno VH SCHKK 1. 3. 2015

Schváleno MZe 13 .5. 2015

Řád pro oceňování exteriéru koní Kinských

Interní směrnice SCHKK

I. Stupně ocenění:

- Prémie

- označení Prémiovaná

klisna/hřebec/valach SCHKK

II. Udělení Prémie

a/ Na Národní přehlídce KK, případně na jiné, předem Valnou hromadou v daném roce schválenou akcí, může být jedincům ve všech vypsanych třídách, které uzná posuzovatelská komise za typické představitele plemene KK, udělena Prémie. Ve třídě „Klisna s hříbčtem“ je Prémie udělena klisně.

b/ Udělení Prémie není nárokové, musí být uděleno výhradně v den pořádání akce a její vyhlášení musí být na akci zveřejněno a zdůvodněno.

c/ Udělení Prémie je VV SCHKK potvrzeno do Průkazu koně, resp. Osvědčení o původu koně a nejpozději do 14 dní po akci písemně oznámeno Ústřední evidenci koní.

d/ Udělená Prémie je ÚEK zapsána do PK KK a je trvalou součástí evidovaných podkladů daného jedince.

e/ Udělení Prémie je vyznačeno v Osvědčení o původu u jména oceněného jedince. Počet udělených Prémii je v PK vyznačen do počtu tří hnězdičkou.

f/ K uděleným Prémii se přihlíží při

zápisu klisen do oddílů PK KK (viz. Řád PK KK, odst. 7.1.)

Počet udělených Prémii jednomu jedinci v různých letech, resp. na různých akcích v jednom roce, není omezen.

g/ Evidenci jedinců, kterým byla udělena Prémie, vede VV SCHKK a seznam zveřejňuje na svých www a chovatelských materiálech/publikacích.

III. Označení Prémiovaná klisna/hřebec/valach SCHKK

a/ Jedinec (klisna, hřebec, valach), který získal 3 Prémie, min. ve dvou letech, bez ohledu na věk, získává čestné označení Prémiovaná klisna/hřebec/valach SCHKK

b/ Udělené označení je vyhlášeno VV SCHKK automaticky, nejpozději do 14 dní po získání 3 Prémie, a stává se trvalou součástí podkladů jedince v PK KK.

Osvědčení o přiděleném označení předá VV SCHKK majiteli jedince na nejbližší Valné hromadě SCHKK.

c/ Majitel oceněného jedince je oprávněn toto označení uvádět u jména jedince při všech příležitostech doma i v zahraničí, k propagaci chovu KK.

Schváleno VV SCHKK 6. 2. 2018

Schváleno VH SCHKK:

2017



Zkušební řád koní Kinských



Zkušební řád obsahuje zásady a pravidla pro posuzování koní a hodnocení výkonnostních zkoušek, zásady pro jmenování hodnotitelů a složení hodnotitelských komisí.

Hodnotitelem může být člen SCHKK nebo hodnotitel schválený výborem SCHKK. Výbor SCHKK dbá, aby hodnotitelé splňovali odborné předpoklady a byli nestranní.

1. Hodnocení hřbat pod klisnu

Provádí hodnotitel při označování bříběte.

Hodnotí se dvěma známkami. První známka zahrnuje hodnocení typu, zevnějšku a tělesný vývin, druhá hodnotí mechaniku pohybu. Prvé hodnocení se provádí vedle stojící matky, druhé vedle matky při předvedení klisny v pohybu.

K hodnocení se používá stupnice hodnocení 1-5 bodů.

2. Hodnocení mladých koní a plemenných zvířat na svodech

Hodnotí nejméně tříčlenná komise, členy určuje předseda výboru SCHKK.

Hodnotí se třemi známkami:

1. Plemenný typ a pohlavní výraz
2. Tělesná stavba - oba znaky se hodnotí v zootechnickém postoji na tvrdém podkladu
3. Mechanika pohybu v kroku a klusu na ruce - rovněž na tvrdém podkladu

Při shodném počtu bodů rozhoduje o umístění vyšší známka za mechaniku pohybu.

K hodnocení se používá stupnice 1-10 bodů.

3. Hodnocení klisen při zápisu do PK

Hodnocení provádí hodnotitel,

samostatnými známkami hodnotí znaky, vyjmenované v odstavci 7. ŠP - v bodech a), b) 1-6, d), a f). Hodnocení se provádí na tvrdém podkladu.

Výsledná známka se stanoví podle následujícího schématu:

K známce za a) plemenný typ a pohlavní výraz přičteme průměr známek b) 1-6, výsledek dělíme 2 a násobíme koeficientem 0,4 a známé d) a e) sečteme, dělíme 2 a výsledek násobíme 0,6. Výsledná známka je pak součtem takto získaných hodnot.

K hodnocení se používá stupnice 1-10 bodů.

O zápisu je vyhotoven protokol - Popisový list, Zápis klisen do PK.

4. Základní zkouška výkonnosti

4.1. Tříletí hřebci

Zkoušku mohou absolvovat hřebci v daném roce tříletí a čtyřletí.

Hodnotitelská komise pro výběr hřebečků je tříčlenná a jmenuje ji předseda výboru SCHKK, který zároveň rozhodne o místě konání zkoušky. Výběr hřebečků je jednokolový. Komise ve stejném složení hodnotí i hřebce při zkoušce výkonnosti.

Zkouška výkonnosti je jednodenní.

Hodnotí se:

- * typ a pohlavní výraz
- * tělesná stavba
- * výkonnost

a/ Plemenný typ a pohlavní výraz se hodnotí s ohledem na parametry uvedené ve ŠP. Součástí hodnocení je hodnocení rodokmenu.

b/ Stavba těla se hodnotí podle ŠP v klidu na pevném podkladu.

Výkonnost c), d), e), f), g), h), i), j).

Zásady pro hodnocení jsou uvedeny ve ŠP.

Body d), e), f) a i) se hodnotí při předvedení na obdélníku 20 x 60 m podle úlohy - viz příloha č. 3.

c/ Pravidelnost pohybu

d/ Krok

e/ Klus - kmih a elasticita

f/ Cval

g/Skok ve volnosti se posuzuje při volném pohybu na překážkách, z nichž zkušební je dvojbradlí o základní výšce 100 cm, která se při bezchybném překonání dvakrát zvýší (110 a 120 cm). Hřebec může pokračovat pouze tehdy, když bezchybně absolvuje předcházející výšku. Třetí chyba (zastavení nebo shození překážky) nebo nedosažení předepsané výšky zkoušku končí s hodnocením 0 bodů. Kůň může být vypouštěn z ruky - viz příloha č.1. Majitel může nechat hřebce skákat i vyšší překážku.

h/ Výcvik - posoudí se v průběhu zkoušek podle chování při nakládání a vykládání z dopravního prostředku, chování ve stáji, nasedání a sesedání a prověří se zvedání končetin.

i/ Jezditelnost

j/Skoková zkouška pod sedlem.

- 1) Kavaletová řada - viz příloha č. 1 ZŘ
- 2) Postupová řada - viz příloha č. 1 ZŘ
- 3) Parkur - viz příloha č. 2 ZŘ
- 4) Terénní zkouška

Po dvou hodinách odpočinku následuje terénní zkouška.

Úsek:

A/ klus 1.760 m rychlost 220 m/min, 8 min

B/ cval 1.200 m rychlost 400 m/min, 3 min, 6 pevných terénních skoků. Skoky jsou do 80 cm vysoké. Druhé zastavení nebo vybočení v terénní zkoušce vylučuje ze zkoušky a je hodnoceno 0 body. Nedodržení časového limitu nebo pád jezdce zohlední komise snížením známky.

Z těchto známek se vypočte průměrná známka za bod j).

Jednotlivé známky a výsledek zkoušky jsou součástí zkušebního protokolu. Průměr známek z c), d), e), f), g), h), i), j) je výsledná známka za výkonost.

Zkoušky úspěšně absolvuje hřebec s celkovým hodnocením 7,1 bodů a výše, přičemž nesmí být jednotlivé známky nižší než 5 bodů.

K hodnocení se používá známek 1-10 bodů.

Pro každého hřebce bude vystaven formulář o provedené zkoušce - ZZV hřebců SCHKK, popisový list a Lineární popis.

4.2. Tříleté klisny

Zkouška je určena pro klisny, které v daném roce dovrší 3 roky. Klisna musí vykonat zkoušku pod sedlem nebo v zápřeži.

Požadavky:

1. Skok ve volnosti 100-110-120 cm, šířka 110 cm - viz příloha č.1 ZŘ
2. Zkouška mechaniky pohybu a ovladatelnosti - úloha viz příloha č. 3 ZŘ
3. Kavaletová řada - viz příloha č. 1 ZŘ
4. Postupová řada - viz příloha č. 1 ZŘ

Zkouška skoku ve volnosti se provádí v bezpečném ohraničeném koridoru vypuštěním z ruky.

1. Zkouška mechaniky pohybu a ovladatelnosti se provádí na ohraničeném obdélníku 20 x 60 m. Při zkoušce je nařízeno uzdění uzdečkou s jednoduchým stihlem, nejsou povoleny žádné pomocné otěže, martingal, ostruhy a bičik delší 75 cm. Chrániče jsou povoleny jen pro skokovou zkoušku. Jezdce ustrojeného dle pravidel ČJF a čtenáře úlohy zajistí majitel klisny.
2. Zkouška v zápřeži (dle zkoušek pro klisny CT)

2017

Základní zkoušky výkonnosti (ZZV) a zkoušku v zápřeži klisen organizují inspektoři a hodnotitelskou komisi určuje předsednictvo SCHKK.

Zkoušky může absolvovat v jeden den na jednom místě maximálně 15 klisen. Klisna může absolvovat 1 ZZV a v případě jejího nedokončení je povolena jedna opravná zkouška.

Hodnotí se:

- * mechanika pohybu při drezurní úloze
- * vrozené schopnosti, pracovní ochota a charakter v průběhu celé zkoušky
- * skokové vlohy
- * připravenost

Průměr všech známek hodnotitelů je výsledkem zkoušky. Jednotlivé známky a výsledky zkoušky jsou součástí zkušebního protokolu.

Zkoušky úspěšně absolvuje klisna s celkovým hodnocením 6,1 bodů a výše, přičemž nesmí být jednotlivé známky nižší než 5 bodů.

K hodnocení se používá známek 1-10 bodů.

O zkoušce je vystaven protokol - Výkonnostní zkoušky klisen.

4.3. Tříletí hřebečci v odchovně

Absolvují základní zkoušku výkonnosti totožnou se zkouškou tříletých klisen.

Hodnotí se:

- * typ a pohlavní výraz
- * tělesná stavba
- * výcvik
- * mechanika pohybu při drezurní úloze
- * vrozené schopnosti, ochota, charakter
- * skokové vlohy
- * připravenost

Hodnotí se podle ŠP a ZZV klisen.

Zkoušku organizuje oprávněná osoba provozující testační odchovnu.

O zkoušce je vystaven protokol - Základní zkouška hřebečů v TO.

5. Hodnocení hřebečů před zápisem do PK

Toto hodnocení se provádí u hřebečů, jejichž majitelé žádají o zápis do PK hřebečů a kteří splnili podmínky uvedené v bodě 6 ŘPK a nemají posouzen:

- a) Plemenný typ a pohlavní výraz
- b) Stavbu těla
- c) Pravidelnost pohybu
- d) Krok
- e) Klus

Hodnocení provádí komise jmenovaná předsedou SCHKK. Hodnocení se provádí na tvrdém podkladě.

O hodnocení je veden protokol - Výběr hřebečů SCHKK, Popisový list a Lineární popis

6. Hodnocení na výstavách

Směrnice pro hodnocení vydává pořadatel. Cílem je zpravidla určit vítěze (šampiona, šampionku) a dva další umístěné (vicešampiona, vicešampionku). Tento titul může udělit pouze SCHKK.

7. Hodnocení hřebečků v testačních odchovnách

Hodnocení organizuje oprávněná osoba provozující testační odchovnu. Vlastní hodnocení provádí tříčlenná hodnotitelská komise. Komisi jmenuje předsednictvo SCHKK. Komise provede na základě písemné přihlášky majitele, potvrzené inspektorem, posouzení a výběr do testačního zařízení. Výběr mohou být jen hřebečci KK s oboustranně prokazatelným původem do 4. generace předků splňující růstový standard, bez zásadních exteriérových vad. Hřebečci se naskladňují do 30. října ve stáří 5-9 měsíců. Do testační odchovny musí být vybráno minimálně 10 hřebečků jednoho ročníku, aby mohl být test zahájen.

Hodnocení se provádí

7.1. u odstávat po ukončení naskladnění

Posuzuje se:

- * vzrůst, tělesný rámec a korektnost (na tvrdém podkladu)
- * mechanika pohybu v klusu (na pohybové dráze)

Hodnotí se dvěma známkami 1-5.

7.2. u hřebečků ve stáří 1 a 2 roky před zahájením a po ukončení pastevního období

Posuzuje se:

- * vzrůst podle růstových standardů, tělesný rámec, korektnost a pravidelnost pohybu (na tvrdém podkladu)
- * mechanika pohybu v klusu a překonávání překážek (na pohybové dráze)

Překážka je vysoká:

1-2 roky stáří: 80 cm

2-3 roky stáří: 100 cm

Hodnotí se dvěma známkami 1-10

(*doplněno v roce 2016*).

7.3. u hřebečků tříletého ročníku před zahájením pastevního období

Posuzuje se:

- * plemenný typ, tělesný rámec, korektnost a pravidelnost pohybu (na tvrdém podkladu)
- * mechanika pohybu v klusu a překonávání překážek 100 cm (na pohybové dráze)

Hodnotí se dvěma známkami 1-5.

Známky jsou zaneseny do dokumentace

předepsané Provozním řádem. Trvání testu je 940 až 960 dní. Test je ukončen základní zkouškou výkonnosti dle ZŘ, kterou provádí tříletý ročník. Vyřadit hřebečka z testu je možno jen komisionálně nebo je vyřazen po úhynu.

O zkoušce je vystaven protokol - Zápis o naskladnění hřebečků do TO, Třídění hřebečků v TO a Základní zkouška hřebečků v TO.

Schváleno VH SCHKK dne 1.3.2015

Schváleno MZe s datem 13. 5. 2015

Používané tiskopisy SCHKK:

Základní zkouška výkonnosti

Zkouška ve volnosti

Kavaletová řada

Postupová řada

Skoková zkouška

Zkouška mechaniky pohybu a ovladatelnosti - úloha

ZZV hřebečů SCHKK

Výběr hřebečů SCHKK

Základní zkouška výkonnosti 3letých hřebečů

Popisový list

Lineární popis

Zápis klisen do PK

Zápis o naskladnění hřebečků do TO

Třídění hřebečků v TO

Udělení výběru hřebci pro plemnitbu

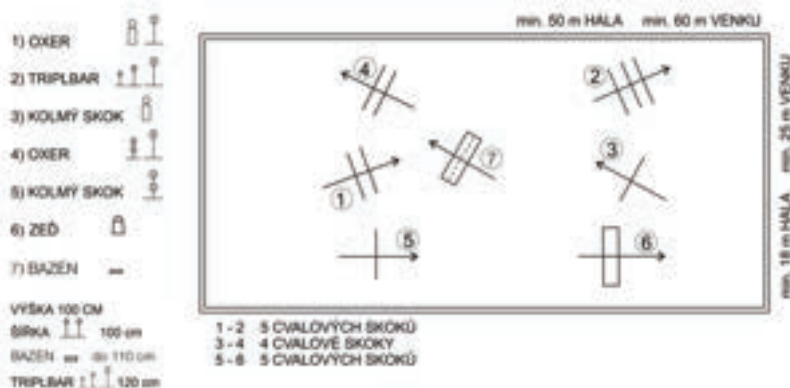

2017

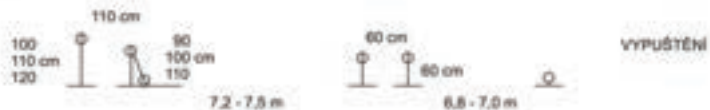
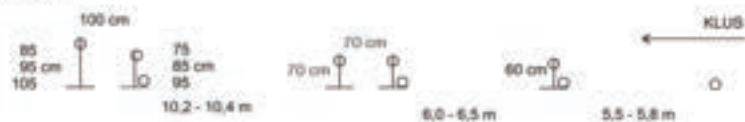
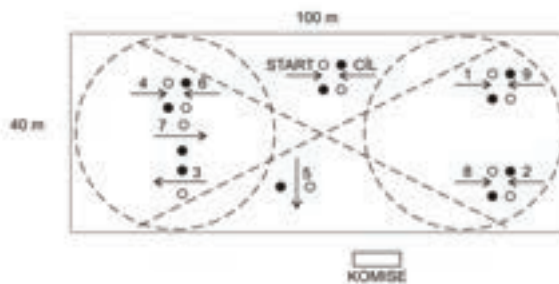
Zkouška ve volnosti**Kavaleťová řada****Postupová řada****Plán trasy vozatajského parkuru****Úlohy pro zkoušku mechaniky pohybu a ovladatelnosti**

34

<i>Pod sedlem (20 x 60 m)</i>		<i>V zápřeží (40 x 100 m)</i>	
A	vjezd středním krokem	A	vjezd pracovním klusem
X	stát, pozdrav, středním krokem vchod	X	stát, pozdrav, krokem vchod
C	na pravou ruku	C	na levou ruku
M	Pracovní klus lehký 1x kolem	H	pracovní klus
MXK	změnit směr – kroky a rámeč prodloužit	FM	střední klus
K	pracovní klus lehký	M	pracovní klus
A	velký kruh 1x kolem (20 m)	HK	střední klus
A	pracovní eval – velký kruh 1x kolem (20 m)	K	pracovní klus
FM	pracovní eval – skoky a rámeč prodloužit	A	pracovní krok
MC	pracovní eval	FXH	střední krok
C	pracovní klus lehký	H	pracovní klus
HXF	změnit směr – kroky a rámeč prodloužit	MF	střední klus - zvýraznit
F	pracovní klus lehký	F	pracovní klus
A	velký kruh 1x kolem (20 m)	KH	střední klus - zvýraznit
A	pracovní eval a velký kruh 1x kolem (20 m)	H	pracovní klus
A	přímě	C	velký kruh (průměr 40 m)
KH	pracovní eval – skoky a rámeč prodloužit	C	přímě
HC	pracovní eval	MXK	střední klus
C	pracovní klus lehký	K	pracovní klus
MXK	změnit směr – kroky a rámeč prodloužit	A	velký kruh (průměr 40 m)
K	pracovní klus	A	přímě
HK	střední krok, nechat vytáhnout otěž	C	ze středu
K	střední krok a otěže zkrátit	X	stát
A	ze středu	X	odjezd krokem
X	stát, pozdrav, odjezd volným krokem na dlouhých otěžích		

Plemenná kniha hřebců KK – Hřebci pro připouštěcí sezonu 2018

1244 Česarion KINSKÝ 3

PG: 14,8 %

Ustájen:

PRZECHWOZD, jezdecká stáj, 281 63 Přehvozdí
tel.: 603 450 126
info@przechwozd.cz

Fenotyp zbarvení: isabela 7.2/7.4
Narozen: 2004
Míry: 175, 166, 195, 21

Výkonnost:

vlastní: (D:S)

potomci:

Genotyp zbarvení: AA, ee, NCr (isabela)

718 Mineral		439 Myz ma 1980:Ryz.
1995:Isab.	176,168,192,21.5	VČ 619 po 7 Marin lipský 1977:Isab.
Čalka		Taarlo 1977:Ryz.
1992:Ryz.	172,162,194,20.5	72 Kiplenka 1986:Isab.

Pro klisny PK: jen KK**Připouštěcí poplatek: 5000 Kč****1159 Sinuhet – K****Jen mražené sperma**

PG: 9,4 %

Majitel dávek:

Irena Malá, Lohenice 114, 535 01 Přelouč
tel.: 776 783 966
mala2411@seznam.cz

Fenotyp zbarvení: isabela 7.5
Narozen: 2003
Míry: 175, 164, 191, 21,3

Výkonnost:

vlastní: (S: ST)

potomci: (S: Z)

Genotyp zbarvení: AA, ee, NCr (isabela)

534 Sirius s.v.		Husar hrádecký s.v. 1970:Isab.
1977:Isab.	179,168,195,22.0	JČ 618 po Servátor
180 Mykonos		190 Mykonos 1978:Hd.
1987:Ryz.	177,169,191,22.0	80 po 56 Diktant - 17 1980:Ryz.

Pro klisny PK: jen KK**Omezený počet dávek****Připouštěcí poplatek: 5000 Kč**

Kůň Kinský

718 Minerál**Čerstvé sperma (odběr po dohodě)**

PG: 21,9 %

Ustájen:

ERC, s.r.o.,
U Kapličky 14, 530 02 Pardubice-Mnětice
tel.: 466 670 861 - P. Kmoníčková

Fenotyp zbarvení: isabela

7.4/7.4

Narozen: 1995**Míry:** 176, 168, 192, 21,5**Výkonnost:***vlastní:**potomci: (S:ST**, D: T, C:ST, A:T)***Genotyp zbarvení:** AA, ee, NCr (isabela)

439 Mys xx	Flying Star (FR) 1968:Ryz.
1980:Ryz. 175,166,190,22.0	Myjaka 1965
VČ 619 Myjava	7 Marin lipský 1970:Isab.
1977:Isab. 174, - ,186,21.0	VČ 695 po 207 Furioso XV - 55

Synové: 1244 Česarion KINSKÝ 3, 2164 Milton Kinský

Pro klisny PK: KK, CS, CT

2810 Mistrál

PG: 21,9 %

Ustájen:

Stanislava Richtrová
Třebčice 7, 335 01 Nepomuk
tel.: 774 246 599; jizdarna.jasmina@seznam.cz

Fenotyp zbarvení: isabela

7.6/7.6

Narozen: 1996**Míry:** 174, 163, 189, 21,3**Výkonnost:***vlastní:**potomci: (S: ST**, D: T)***Genotyp zbarvení:** AA, ee, NCr (isabela)

439 Mys xx	Flying Star (FR) 1968:Ryz.
1980:Ryz. 175,166,190,22.0	Myjaka 1965
VČ 619 Myjava	7 Marin lipský 1970:Isab.
1977:Isab. 174, - ,186,21.0	VČ 695 po 207 Furioso XV - 55

Pro klisny PK: KK, CS, CT

Synové: 1464 Milan

Připouštěcí poplatek: 4000 Kč (vč. DPH)

Plemenná kniha hřebců KK – Hřebci pro připouštěcí sezonu 2018

1245 Sarkon KINSKÝ

PG: 10,9 %

Ustájen:

JK ARIS, Pláně 12, 331 01 Plasy
tel.: 723 202 407 (I. Eretová); 776 636 316
(L. Benešová); irena.cretova@centrum.cz

Fenotyp zbarvení: plavák

7.0

Narozen: 1998**Míry:** 170, 161, 181, 20,5**Výkonnost:***vlastní: (S:S**)**potomci:***Genotyp zbarvení:** Aa, Ee, NCr (plavák)

556 DAF Ondráš		109 Dux 1977;Ryz.
1988;Hd.	177,170,190,21.7	VČ 309 po 2858 Quoniam - 23 1978;Hd.
43/317 Sága		332 Husar týnský s.v. 1978;tm.Isab.
1991;tm.Plav.	169,161,198,21.0	VČ 712 po 71 Quoniam II - 125 1981;Vr.

Pro klisny PK: jen KK**Připouštěcí poplatek:** 3500 + 4500 dopl. za březí (učetně DPH), klisny se sport. výk. dohodou**1463 Dubel**

přirozená plemenitba a mražené sperma

PG: 17,2 %

Ustájen:

Radek Janda, Zdeslav 10
339 01 Klatovy
tel.: 607 502 445

Fenotyp zbarvení: světlá isabela

7.7

Narozen: 1997**Míry:** 175, 163, 191, 20,5**Výkonnost:***vlastní: (D:T)**potomci:***Genotyp zbarvení:** Aa, Ee, CrCr (perlino)

Prokázán gen G způsobující vybělování



2452	Dux lipský		Dux
1986	ČT	Isab.	VČ 800 Naděžná
87	Bella		5076 Belendek xx
1987	ČT	Tm. Plav.	VČ 619 Myjava

Pro klisny PK: KK a CT**Připouštěcí poplatek:** 6000+DPH

1464 Milan

PG: 10,9 %

Ustájen:

M. Helferová, Jenštejn Dehtáry 26, 250 91 Zeleneč
tel.: 602 275 124
Marie.Helferova.1@seznam.cz

Fenotyp zbarvení: isabela

7.3

Narozen: 2005**Míry:** 174, 166, 190, 22**Výkonnost:***vlastní:**potomci:***Genotyp zbarvení:** Aa, ee, NCr

2810 Mistrál		438 Myra xx 1980;Ryz.
1996:Isab.	174,163,189,21.3	VČ 619 po 7 Marin lipský 1977;Isab.
5/115 Bára		255 Obvod slatifiánský - 2 1985;Ryz.
1990;Ryz.	178,168,198,21.0	Č 763 po 3089 Hubertus 1980;Hd.

Pro klisny PK: jen KK**Přípouštěcí poplatek:** 3000,- Kč (vč. DPH)**1465 Drak**

PG: 6,6 %

Ustájen:

ing. L. Jelínek, Jiráskova 438,
665 01 Rosice u Brna
tel.: 604 281 729, 603 859 176

Fenotyp zbarvení: isabela

7.8

Narozen: 2005**Míry:** 179, 168, 194, 22**Výkonnost:***vlastní:* (S:L**)*potomci:***Genotyp zbarvení:** AA, ee, NCr (isabela)

664 Drak xx		Korok 1962;Ryz.
1984;Ryz.	172,164,182,20.7	Dafně 1969;Ryz.
52/864 Děva		2452 Dux lipský 1986;Isab.
1997;Isab.	176,167,190,21.0	52/505 Veruna 1993;Isab.

Pro klisny PK: jen KK**Přípouštěcí poplatek:** 6000 + DPH Kč

Plemenná kniha hřebců KK – Hřebci pro připouštěcí sezonu 2018

1602 Asio Zdelovský

PG: 8,6 %

Ustájen:

František Vlasák
Zdelov 54, 513 21 Týniště n. Orł.
tel: 603 865 178; vlasak.frantisek@seznam.cz

Fenotyp zbarvení: plavák 7.8/7.8**Narozen:** 2007**Míry:** 176, 167, 191, 21**Výkonnost:***vlastní: (S:ZL; C:ZL)**potomci:***Genotyp zbarvení:** Aa, Ee, NCr (plavák)

4154 Don Bosco (USA) xx	El Gran Señor (USA) 1981
1993;tm,Hd. 175,164,190,21.0	Celtic Loot (USA) 1986
46/551 Avalanche	718 Mineral 1995;Isab.
2003;Isab. 177,166,189,21.5	46/194 Almona 1992;Ryz.

Pro klisny PK: jen KK**Připouštěcí poplatek: 5000 +DPH, klisny s výkon. dohodou****1603 Przedswit Chamír**

PG: 0,01 %

Ustájen:

Zemský hřebčinec, s.p., U Hřebčince 479,
397 01 Písek, tel: 737 274 803 - ing. Jiří Ptáček;
ptacek.abc@volny.cz

Fenotyp zbarvení: ryzák 7.9**Narozen:** 1998**Míry:** 177, 168, 199, 22**Výkonnost:***vlastní: (S:S**)**potomci:***Genotyp zbarvení:** AA, ee, NN (ryzák)

472 Przedswit XVI - 64	Przedswit XVI - K 1976;tm,Ryz.
1990;Ryz. 181,169,198,23.0	58 Servátor 1978;Ryz.
3 Chemia (POL) xx	Mehari (FR) 1963;Hd.
1982;Ryz. 173,165,187,19.2	Chromatyna (POL) 1975;Ryz.

Pro klisny PK: jen KK**Připouštěcí poplatek: 3000+DPH**

Kůň Kinský

1865 Quäntchen Glück**Jen mražené sperma**

PG: 0,00 %

Majitel: EQH Horses, k.s.
Eva Svobodová, Ostrovského 17,
150 00 Praha 5-Smíchov, tel. 602 872 917
esvobodova@prague.whitecase.com

Narozen: 2007**Fenotyp zbarvení:** ryzák**Míry:** 178, 169, 190, 22.5**Výkonnost:**

*vlastní: v Německu, v ČR: kval. MS mladých koní
potomci:*

Genotyp zbarvení: AA, ee, NN

Quarterback	Quaterman
	Passionata
Kandy	Kolibri
	Veilchen

Pro klisny PK: KK, CS**Připouštěcí poplatek: dohodou****6091 Heretic****A1/1****Ustájen:**

Pavel Horšička, Tochovice 5, 262 71 Tochovice,
okr. Příbram
tel.: 724 056 426; vendyjiraskova@seznam.cz

Fenotyp zbarvení: ryzák**Narozen:** 2001**Míry:**

Výkonnost: *vlastní umístění rovinové dostihy
(neju. hand. 89) i překážkové dostihy (70)*

Genotyp zbarvení: AA, ee, NN

Rainbows for Life (CAN)	Liphard (USA)
	Rainbow Connection (CAN)
Hairy Dream (IRE)	Heraldiste (USA)
	Alto Mira (IRE)

Pro klisny PK: KK, CS, A1/1**Připouštěcí poplatek: dohodou**

Plemenná kniha hřebců KK – Hřebci pro připouštěcí sezonu 2018

2184 Milton Kinský (udělena 4x Prémie)

PG: 25 %

Ustájen:

Jiří Kroutil
Čáslavská 1128, 538 01 Chrudim-Markovice
tel.: 731 378 225; stjmarkovice@seznam.cz

Fenotyp zbarvení: isabela 7.68
Narozen: 2011
Míry: 176, 165, 189, 21,6

Výkonnost:

vlátní: všestrannost: ZL
potomci:

Genotyp zbarvení: aa, ee, NCr (isabela)



718	Minerál		430 Mys
1995	KK	Isab.	VČ 619 Myjava
41/726	Manka		333 Almhirt týnský
+995	KK	Ryz.	VČ 1703 Miriam

Pro klisny PK: KK

Připouštěcí poplatek: 4000 Kč

951 Lotar (Yellow Man)

Zmražené inseminační dávky

PG: 9,4 %

Majitel dávek:

Jana Březinová,
Buršice 8, 341 42 Kolinec, tel.: 731 478 164,
e-mail: Legacy.k@seznam.cz

Fenotyp zbarvení: plavák
Narozen: 16. 6. 1998
Míry: 179, 171, 192, 21,5

Výkonnost:

*vlátní: S; T; potomstvo: S; L**
Třída: 7,5

Skokový index: 129,18



Landos		Lord 1967;Hd.
1989;Hd.	177,170,185,21.5	Uta V 1982;Hd.
JČ 224 Money (dř.Vesna)		102 Div - 56 1972;Ryz.
1988;Isab.	171,164,181,19.0	JČ 621 po Husar (Olin - 23) s.v. 1970;Isab.

Pro klisny PK: KK

Připouštěcí poplatek: inseminační dávka 1500 Kč; doplatek za březí klisnu 5000 Kč

Kůň Kinský

2186 Wolkenwind**Jen zmražené inseminační dávky** PG: 5,47 %**Majitel:**

zast. Bärbel Ott, Německo

Kontakt (česky): Jana Juningerová, +49 9089 969 376
krystof.jana@seznam.cz**Fenotyp zbarvení:** isabela**Narozen:** 2003**Míry:** 167**Výkonnost:***vlastní: skoková i drezurní vítězství v Německu
potomci: několik prémiovaných hříbat v Německu***Genotyp zbarvení:** aa, ee, NCr

Wolkentanz Hann	Ryz.	Weltmayer (Hann.)	Ryz.
		Lovely (Hann.)	Běl.
Hillary DRPf	PGKK: 10,94 Palomino	Garut Humburský	Palomino
		Henessy Kinsky (KK)	Palomino

Pro klisny KK**Připouštěcí poplatek:** dohodou**2337 Famousdance**

PG: 0.0 %

Majitel: Jezdecká škola Equus Kinský
Hradištko 126, 289 12 Sadská
Petr Půlpán, 777 247 110
js@equus-kinsky.cz**Fenotyp zbarvení:** ryzák

7,9 b.

Narozen: 7. 6. 2010**Míry:** 176, 167, 191, 21,5**Výkonnost:***vlastní: ST***potomci:***Genotyp zbarvení:** Aa, ee, NN

C-Indoctro	Capitol I
	Vanessa VI H 636
KConfidence	Goodwill
	Veilchen

Pro klisny PK: KK**Připouštěcí poplatek:** 2000 + 5000 dopl. za březí klisnu (uč. DPH)

Plemenná kniha hřebců KK – Hřebci pro připouštěcí sezonu 2018

6024 Moonjaz (GB)

A 1/1

Majitel: František Vocásek,
Němčice 16, 533 52 Staré Hradiště,
tel.: 777 271 753, e-mail: helenatricka@seznam.cz

Fenotyp zbarvení: ryzák

Narozen: 20. 1. 1997

Míry: 166; 179; 200; 21,5

Výkonnost:

potomků: GH rovina 79, přek. 65,5

Třída: 7,7

Genotyp zbarvení: AA, ee, NN



Nashwan(USA)	Ryz.	Blushing Groom (FR)	
		Height of Fashion FR	
Harayur (USA)	Hněd.	Gulch (USA)	Hněd.
		Saffaanh (USA)	Hněd.

Pro klisny: KK, CS

2459 Pigment Kinský

PG: 15,23 %

Ustájen:

Stanislava Richtrová
Třebčice 7, 335 01 Nepomuk
tel.: 774 246 599; jizdarna.jasmina@seznam.cz

Fenotyp zbarvení: isabel

7,51

Narozen: CS, 2013

Míry: 173, 183, 187, 22,5

Výkonnost:

vlastní:

potomci:

Genotyp zbarvení: aa, ee, NCr



951 Lotar (<i>Yellow Man</i>) CS	Plav.	5055 Landos	Hněd.
		JČ 224 Honey (Vesna)	Isab.
41/635 Perla Kinská 2000 KK	Isab..	333 Almhirt Týnský	Isab.
		VČ 1665 Poesie	Ryz.

Pro klisny PK: KK a CS

Připouštěcí poplatek: dohodou

Kůň Kinský

PG: 7,81 %

2460 Gasper**Majitel:**

Ing. Eva Benmetir, Pražská 290/2, 281 44 Zámuky
tel.: 603 710 502; E-mail: meranet@seznam.cz

Ustájen: JŠ Valdštejská obora, Sedličky 3,
506 01 Jičín (kontakt na majitelku)

Fenotyp zbarvení: isabel

7,34

Narozen: CT, 2014**Míry:** 162, 172, 192, 21**Výkonnost:***vlastní:**potomci:***Genotyp zbarvení:** AA, ee, NCr

1615 Gin Fizz IV SF	Ryz.	Laudanum	Ryz.
		Centella	Hd.
70/657 Vanessa CT	Isab.	2452 Dux Lipský	Isab.
		67/613 Valona	Ryz.

Pro klisny PK: jen KK**Připouštěcí poplatek:** dohodou**2461 Dustin Kinský**

PG: 17,2 %

Majitel:

Ing. Jaromír Musil, tel.: 731 457 987

Ustájen: Z. Dušek, Ostrov u Hořic,
tel.: 732 161 539

Fenotyp zbarvení: isabel

7,32

Narozen: CT, 2013**Míry:** 168, 178, 191, 21,5**Výkonnost:***vlastní:**potomci:***Genotyp zbarvení:** aa, ee, NCr

1760 Diamante	Sv. isab.	Treliver Decanter
		Water Lily
43/233 Arva	Isab.	333 Almhirt Týnský
		5-116 Varina (Butterfly)

Pro klisny PK: jen KK**Připouštěcí poplatek:** 2420,- Kč vč. DPH

Plemenná kniha hřebců KK – Hřebci pro připouštěcí sezonu 2018

5262 Quantar MD**Jen zmražené inseminační dávky** PG: 5,47 %**Majitel:**

Philine Dobberrtheien, zast. Bärbel Ott, Německo

Kontakt (česky): Jana Juningerová, +49 9089 969 376

krystof.jana@seznam.cz

Fenotyp zbarvení: isabel**Narozen:** Deutsches Spartpferd, 2008**Míry:** 170, 181, 194, 21**Výkonnost:***vlastní: D a S: L; 70denní test Neustadt (Dosse)**potomci:***Genotyp zbarvení:** aa, ee, NCr

Quaterback Berlin Brandenburg	Ryz.	Quaterman
Hillary PGKK German Warmblood	PGKK: 10,94 Isab.	Passionata
		Garut Humburský
		Henessy Kinská

Pro klisny PK: jen KK**Připouštěcí poplatek: 500 Euro**

*Nově licitovaný hřelec 2461 Dustin Kinský
v pohybové studii
Foto Marcel Runštuk*



2017

Vyhodnocení šlechtitelského programu koní Kinských za rok 2017

Ing. Karel Regner

Počty plemenných koní a zastoupení v jednotlivých PK i jejich stupních jsou na odpovídající úrovni. Chovatelé se zaměřují z části na chov koní pro širší použití, z menší části na chov pro skokový případně drezurní sport. Svaz organizuje zejména Národní přehlídku koní Kinských, výkonnostní zkoušky a svod klisen a zápis hříbat. Vydává každoročně Chovatelskou publikaci i Equus Kinsky revui. Chovatelé se zúčastňují se svými koňmi výstav a přehlídek a někteří i sportovních soutěží i parforsních honů.

V PKK KK má registrováno klisny 209 majitelů. V grafu č. 1 jsou uvedeni chovatelé s největším počtem zapsaných klisen. Čtyři klisny mají zapsány chovatelé Miroslava Čapková, Irena Eretová, Ing. Přemysl Hořejší, Jiří Kroutil, Josef Volf a Vladimír Vosáhlo, ostatní chovatelé mají jednu až tři klisny.

Plemenní hřebci

V uplynulém roce bylo v plemenné knize hřebců registrováno 18 plemenných hřebců. Dva angličtí plnokrevníci, jeden holandský teplokrevník a jeden český teplokrevník pro chovatele, kteří chtějí u chovaných koní zlepšit skokové schopnosti, jeden německý sportovní kůň pro chovatele, kteří chtějí u chovaných koní výrazněji zlepšit mechaniku pohybu a 13 hřebců s původními geny koní Kinských. Seznam hřebců i jejich využití v plemenitbě v roce 2017 je uvedeno v tabulce č. 1.

V letošním roce se zúčastnilo šest mladých hřebců výkonnostních zkoušek a tři z nich splnili podmínky pro zápis do PKH KK. Jsou to hřebci 25/181 Pigment Kinský - 2, 80/295

Plemenné klisny

Celkový počet klisen ani zastoupení

Graf č. 1



HŘEBCI KK

Jméno hřebce	Připustil 2016	Zapsaných hřebců	%	Připustil 2017
1244 Césarion KINSKÝ 3	0	0		0
1159 Sinuhet-K	0	0		0
718 Minerál	10	6		6
2810 Mistrál	8	4		11
1245 Sarkon KINSKÝ	3	0		1
1463 Dubel	5	3		5
1464 Milan	0	0		0
1465 Drak	0	0		2
1602 Asio Zdelovský	6	4		7
1603 Przedswit Chamír	5	4		0
1865 Quäntchen Glöck	0	0		0
6091 Heretic	1	0		1
2184 Milton KINSKÝ	2	2		5
951 Lotar	1	1		2
2186 Wolkenwind	0	0		0
2077 Noe KINSKÝ	0	0		0
2337 Farnoudance	-	-		6
6024 Moonjaz	-	-		3
Celkem	41	24	58,8 %	49

v jednotlivých oddílech plemenné knihy se téměř nemění. Počet nově zapsaných klisen a klisen z PKK vyřazených je v rovnováze. Ke konci roku 2017 bylo v HPK zapsáno 65 klisen, v PK 119 klisen a v PPK 117 klisen. Z celkového počtu klisen je 141 dcerami hřebců, kteří měli oprávnění k plemenitbě pro PK KK, 63 v PKK evidovaných klisen nebylo doposud v plemenitbě využíváno. Nejvíce dcer je v PKK evidováno po hřebci 718 Minerál (Graf č. 2). V grafu jsou uvedeni hřebci se šesti a více dcerami.

Dustin Kinský, a 79/410 Gasper.

V posledním období jsou v plemenitbě nejčastěji využívány klisny zapsané v HPK. V uplynulých čtyřech letech bylo připuštěno 54 % z celkového počtu zde zapsaných klisen. V PK a PPK je to přibližně o 10 % méně.

Rovněž věková struktura se příliš nemění - 71 klisen bylo dvacetiletých a starších, z nich ještě 26 bylo v posledních pěti letech chovatelsky aktivních;

2017

Graf č. 2



- 150 klisen bylo ve věku jedenáct až devatenáct let;

- 81 klisen bylo desetiletých a mladších.

K určitému nárůstu v počtu připuštěných klisen došlo v roce 2016, kdy bylo připuštěno 64 klisen, což výrazně víc než v předchozím období. Stále je však část z nich zapouštěna hřebci z jiných plemenných knih (*pozn. red.: připuštěné hřebci v rámci výběru pro KK jen 39 klisen*). Přispívají k tomu i rozdílné podmínky v poskytování příspěvků na prověřování výkonnosti v základních zkouškách.

V roce 2017 bylo 47 klisen připuštěno hřebci z PKH KK a 13 klisen hřebci z ostatních plemenných knih. Celkem tedy 61 klisen, což je 20 % z klisen zapsaných v PKK. Zájem o koně Kinské po určité stagnaci mírně roste.

Hříbata a mladí koně

V registru hříbat a mladých koní je registrováno 119 koní - 43 klisen, 54 hřebců a 22 valachů narozených v letech 2007 až 2017. V letošním roce bylo zaregistrováno 21 hříbat - 11 klisniček a 10 hřebčků. Nejvíce potomků se narodilo po 2810 Mistral (2 kl. 2



hř.) a 718 Mineral (2 kl., 2 hř.), následují 1602 Asio Zdelovský (1 kl. a 2 hř.), 1463 Dubel 2 kl., (1 hř. a 2 kl.) a 1603 Przedswit Chamír (2 kl., 1 hř.), 2184 Milton Kinský (1 kl., 1 hř.), 951 Lotar (dř. Yellow Man) (1 hř.) a 1159 Sinuhet-K (1 kl.).

I v roce 2017 jsou nejpočetnější skupinou isabely (Graf č. 3).

Z uvedeného je zřejmé, že pro doplnění stáda klisen jejich dcerami je možné v příštích pěti letech počítat s 3-7 klisnami ročně.

Ostatní aktivity organizované Svazem chovatelů koní Kinských jsou uvedeny v samostatných člancích.

Zbarvení hříbat



- V. světlý žluták- isabela
- Žluták-isabela
- Ryzák, ryzka
- Plavák, plavka
- Hnědák, hnědka



2017

Tabulka č. 1

Hřebci zapsaní v PKH KK

Číslo koně	Jméno koně	PK	Barva	Nar.	PG	Číslo otce	Jméno otce	Pro PKKK	Pro ost. PK
1602	Asio Zdelovský	ČT	Tm.PL	2007	8,6	6154	Don Bosio (USA)	5	2
1244	Česarion Kinský	ČT	Is.	2004	14,8	718	Mineral	0	0
1465	Drak	ČT	Is.	2005	6,6	664	Drak	2	0
1463	Dubel	ČT	V.sv.PI	1997	17,2	2452	Dux lipský	5	0
2337	Famousdance	KWPN	R.	2010	0	5114	Indoctro	6	0
6091	Heretic	A1/1	R.	2001	0	6124	Rainbows For Life (CAN)	1	0
627	Lokaj Smrček	ČT	Tm.Hd	1993	12,5	326	Lokaj	0	0
1464	Milan	ČT	Is.	2005	10,9	2810	Mistrál	0	0
951	Lotar	ST-CS	Pl.	1998	9,4	5	Landos	2 ins.	0
2184	Milton Kinský	KK	Is.	2011	25	718	Mineral	5	0
718	Mineral	ČT	Is.	1995	21,9	439	Mys	4	1 ins.
2810	Mistrál	ČT	Is.	1996	21,9	439	Mys	13	9
6024	Moonjaz (GB)	A1/1	R.	1997	0		Nashwan (USA)	3	2
1603	Przedswit Chamir	ČT	R.	1998	0	472	Przedswit XVI - 64	0	0
1865	Quäntchen Glück	DSPf	R.	2007	0	5177	Quarterback	0	0
1245	Sarkon Kinský	ČT-KK	Pl.	1998	10,9	556	DAF Ondrás	1	0
1159	Sinuhet-K	ČT	Is.	2003	9,4	534	Sirius	0	1 ins.
2186	Wolkenwind	ZDF	Is.	2003	10,9		Wolkentanz	0	0
							Celkem	47	15

www.schkk.cz

*Chcete se o koních Kinských dozvědět více?
Chcete být informováni o dění ve Svazu
chovatelů koní Kinských? Tak Vám nabízíme
průběžně aktualizované webové stránky*

www.schkk.cz

Na úvodní stránce naleznete *Aktuality*, tedy vše, co by nemělo uniknout Vaší pozornosti, například návrhy změn svazových předpisů, pozvánky na akce pořádané svazem, výsledkové listiny Národní přehlídky, odkazy na archivy fotografií, reportáže z akcí, kterých se členové svazu se svými koňmi zúčastnili

V oddíle *Dokumenty* jsou ke stažení svazové předpisy v aktuálním znění.

Plemenná kniha na www zatím nedoznala konečnou podobu, ale i na tom se pracuje. Jde o PK v elektronické podobě.

Kalendář akcí.

Inzerce - zde můžete cestou správce stránek nabízet KK k prodeji, či zveřejnit poptávku na koně Vašich představ.

Výbor - zde je nejen adresář členů výboru, ale i Revizní komise, Rady plemenné knihy a Chovatelské komise. Pod tímto bodem také naleznete zápisy ze schůzí výboru, volně ke stažení.

Chovatelé - zde některé kontakty na domácí i zahraniční chovatele KK.

A přispět můžete také do rubriky *Fotoalbum*.
Tak neváhejte a vstupte!



Informace

Tento test je povinný na základě rozhodnutí valné hromady členů SCHKK pro všechna hříbata KK.

Test spočívá ve stanovení a porovnání DNA typů obou rodičů a potomka. Genetický typ otce laboratoř získá při licenciaci hřebce (není třeba zasílat). Z toho vyplývá, že do laboratoře je třeba zaslat genetický vzorek (chlupové cibulky či krev) hříběte a matky (té jen při prvním hříběti KK). Na základě porovnání genetických mikrosatelitů se stanoví, zda paternita souhlasí, nebo nesouhlasí.

O výsledku testu obdrží chovatel protokol.

Pokud matka hříběte již má analýzu DNA provedenou, není třeba znovu odebírat genetický vzorek a zasílat ho spolu se vzorkem hříběte. Je možné zaslat pouze kopii protokolu o tomto vyšetření, kde je genetický typ vypsán.

Vše potřebné vám dodá a úkony spojené s odběrem genetického materiálu provede

MVDr. Jindřich Müller
(územní působnost Čechy,
mobil: 603 579 583)

nebo

MVDr. Vít Holý
(územní působnost Morava,
mobil: 777 269 849)

při čipování hříběte.

Test DNA vašich koní si můžete nechat provést u:

- Českomoravská společnost chovatelů, a. s., Laboratoř imunogenetiky, Hradištko 123, 252 09 Hradištko pod Medníkem, www.cmsch.cz
- Mendelova zemědělská a lesnická univerzita v Brně, Laboratoř aplikované molekulární genetiky (LAMGen), Zemědělská 1, 613 00 Brno, www.lamgen.cz (Pozn. redakce: LAMGen provádí testy přibližně o polovinu levněji než laboratoř v Hradištku)

V případě potřeby doplňujících informací se neváhejte obrátit na výše uvedené veterináře nebo pracovníky laboratoří.

k povinnému testu paternity

Hřibata zapsaná v Registru

Go Diamond	82/135	hřebec	plavák	20. 3.	Ing. V. Eichler, Světlice (1602 Asio Zdelovský, 89/96 Genesh)
Caesar Z Kinský	82/136	hřebec	isab.	24. 5..	Fr. Vlasák, Zdelov (1602 Asio Zdelovský, A1/1 La Wannka)
Pohanka Z	82/137	klisna	tm. hnědka	28. 5.	Fr. Vlasák, Zdelov (1602 Asio Zdelovský, A1/1 Purbecca)
Generic	82/138	hřebec	isab.	4. 3.	L. Hanousková (1463 Dubel, 51/431 Gálie)
Meckie Messer Kinský	82/139	hřebec	plavák	16. 3.	S. Richtrová, Trábnice (2810 Mistrál, 25/35 Morin Kinská)
Prorita Kinská	82/140	klisna	isab.	7. 7.	S. Richtrová, Trábnice (2810 Mistrál, 82/16 Pinta)
Mustr Kinský	82/141	hřebec	isab.	5.- 7.	S. Richtrová, Trábnice (2810 Mistrál, 11/154 Mimika)
Playmate Kinská	82/142	klisna	isab.	27. 6.	S. Richtrová, Trábnice (2810 Mistrál, 41/635 Perla Kinská)
Pe Pé Kinský	82/143	hřebec	isab.	19. 4.	J. Volf, Kunčice (1603 Prz. Chamír, 41/113 Minerálka)
Wiky	82/144	klisna	isab.	15. 5.	M. Malíř, Maslojedy (1463 Dubel, A1/1 Wintr Lady)
Ofélie	82/145	klisna	hnedka	24. 3.	J. Volf, Kunčice (718 Minerál, 41/112 Omega)
Lyrik Kinský	82/146	hřebec	plavák	7. 5.	J. Březinová, Buršice (951 Lotar, 24/382 Legacy Kinská)
Jessy M Kinská	82/147	klisna	isab.	4. 5.	J. Kroutil (2184 Milton Kinský, 41/910 Jenny Kinská)
Monty M	82/148	hřebec	ryzák	23. 5.	J. Kroutil (2184 Milton Kinský, 74/115 Lumé)
John Kinský	82/149	hřebec	sv. isab.	8. 4.	R. Janda, Zdeslov (718 Minerál, 24/422 Žemlička)
Orvel K	82/150	hřebec	sv. isab.	25. 8.	Bc. K. Michlová, Kněževes (718 Minerál, 1/236 Ortega K)
Kamelie	82/151	klisna	tm. plavka	1. 6.	Ing. Př. Hořejší Chlum (718 Minerál, A1/1 Kateřinaka)
Dakota-L	82/152	klisna	ryzka.	5. 3.	J. Buk, Libohošť (1159 Sinuhet K, 1/749 Dasty)
Dajána Kinská	82/153	klisna	sv. isab.	9. 5	Ing. L. Jelínek, Rosice

PK KK v roce 2017

Sofi	82/154	klisna	hnedka	27. 4.	(1464 Dubel, 52/76 Tosca) J. Souček, Hradec Králové (718 Minerál, 41/123 Sajka)
Charita MH	82/155	klisna	ryzka	18. 3.	Ing. J. Musil, Holovousy (1603 Prz. Chamír, 43/554 Tina)
Chuanta MH	82/156	klisna	ryzka	22. 5.	Ing. J. Musil, Holovousy (1603 Prz. Chamír, 82/69 Shakira Kinská)
Javor	82/157	hřebec	ryzák	13. 6.	V. Vosáhlo, Chlumec n/C. (1603 Prz. Chamír, 41/856 Jana)
Anastázia	82/158	klisna	ryzka	11. 5.	JS Ginobela, Kunvald (718 Minerál, 57/491 Amika)



Jessi M. Kinská

2017

NÁRODNÍ PŘEHLÍDKA KONÍ KINSKÝCH

pořádaná Svazem chovatelů koní Kinských
dne 27.8.2017

v Jezdecké škole Equus Kinsky
Hradištko u Sadské
(www.schkk.cz)

VÝSLEDKOVÁ LISTINA

Soutěžní kategorie:

(s udělováním titulu Prémiované hříbě, Prémiovaná klisna, Prémiovaný valach, Prémiovaný hřebec a Splnění kvalifikace pro udělení Prémie)

hříbata ročníku 2017

klisny	roční až tříleté čtyřleté až osmileté devítileté až čtrnáctileté patnáctileté a starší
---------------	---

klisny s letošním hříbětem

valaši	roční až tříletí čtyřletí až osmiletí devítiletí a starší
---------------	---



hřebci	roční až tříletí čtyřletí až osmiletí devítiletí a starší
---------------	---



Hodnotící komise:

Ing. F. Petřík, Ing. O. Vondrouš, J. Tvarůžek

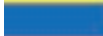
PŘEHLED PŘEDVÁDĚNÝCH KONÍ KINSKÝCH NP KK 2017**celkem bylo předvedeno 55 koní****Na NP KK 2017 bylo možno udělit titul:**

	Prémie
	Splněna kvalifikace pro udělení Prémie
	Cena kondice
	Cena za předvedení

Hříbata 2017

POHANKA Z
 CAESAR Z KINSKÝ
 MONTY M
 WIKY
 ANASTÁZIE
 LYRIK KINSKÝ
 PEPÉ
 MERLIN KINSKÝ
 OFÉLIE
 DAKOTA-L

KLISNY ROČNÍ AŽ TŘÍLETÉ

82/113 SURI KINSKÁ
 82/114 MAILLIE KINSKÁ
 46/350 FRANCIS

KLISNY ČTYŘLETÉ AŽ OSMILETÉ

1/262 BELLA DEL VALLEY
 29/198 ROSA KINSKÁ
 80/355 MILKA KINSKÁ
 82/50 RACHEL KINSKÁ
 80/157 ORISA KINSKÁ
 80/154 NOBLESA
 82/8 TARA KINSKÁ
 82/2 NURIA KINSKÁ
 41/612 MIRABEL KINSKÁ

KLISNY DEVÍTILETÉ AŽ ČRTNÁCTILETÉ

41/581 JAMAJKA KINSKÁ
 41/579 MARILIN
 80/280 ARGENTINA
 24/865 LADY JANE KINSKÁ
 FOLLOW THE RAINBOW
 43/984 TEREZKA

2017

KLISNY PATNÁCTILETÉ A STARŠÍ

41/280 ORIELA KINSKÁ
 52/258 TÁJA
 41/113 MINERÁLKA
 24/382 LEGACY KINSKÁ
 41/641 ORCHIDEJ KINSKÁ

KLISNY S LETOŠNÍM HRĚBĚTEM

PURBECCA + POHANKA Z
 LA WANNKA + CAESAR Z KINSKÝ
 74/115 LUMÉ + MONTY M
 WINTR LADY + WIKY
 57/491 ARNIKA + ANASTÁZIE
 24/382 LEGACY KINSKÁ + LYEIK KINSKÝ
 41/113 MINERÁLKA + PEPÉ
 41/612 MIRABEL KINSKÁ + MERLIN KINSKÝ
 41/112 OMEGA + OFÉLIE
 1/749 DASTY + DAKOTA-L
 63/455 NOEMI + NEKLAN

VALAŠI ČTYŘLETÍ AŽ OSMILETÍ

82/23 HANNIBAL LD
 82/29 LORD KINSKÝ
 41/677 ARAMIS

VALAŠI DEVÍTILETÍ A STARŠÍ

41/430 NUGÁT KINSKÝ
 45/740 BARNEY KINSKÝ
 41/117 NICOLAS KINSKÝ

HŘEBCI ROČNÍ AŽ TŘILETÍ

82/118 DOMINÁTOR KINSKÝ
 80/464 MAURICIUS KINSKÝ
 79/410 GASPER
 74/307 REPLAY
 82/92 SAM-L

HŘEBCI ČTYŘLETÍ AŽ OSMILETÍ

80/353 NOET KINSKÝ
 82/75 SUVERÉN
 2184 MILTON KINSKÝ

Hřibata 2017

2.

CAESAR Z KINSKÝ		nar. 24.5.2017		isab.
1602	Asio Zdelovský		6154	Don Bossio (USA)
2007	KK	plav.	45/551	Avalenge
	La Wannka			Arcane (USA)
1997	A1/1	ryz.		Liola

Majitel: Vlasák František, Zdelov 54. 517 21

Chovatel: Vlasák František, Zdelov 54. 517 21

3.

MONTY M		nar. 23.5.2017		ryz.
2184	Milton Kinský		718	Mineral
2011	KK	isab.	41/726	Manka
74/115	Lumé		529	Lopez - 11
1991	ČT	hd.	127	Luna II

Majitel: Kroutil Jiří, Čáslavská 1128, Markovice, Chrudim IV., 573 01

Chovatel: Kroutil Jiří, Čáslavská 1128, Markovice, Chrudim IV., 573 01

7.

PEPÉ		nar. 19.4.2017		isab.
1603	Przedswit Chamír		472	Predswit XVI-64
1998	KK	ryz.	3	Chemia
41/113	Minerálka		718	Mineral
2000	KK	hd.	VČ 1335	Oklana

Majitel: Volf Josef, Kunčice 83, Nechanice, 503 15

Chovatel: Volf Josef, Kunčice 83, Nechanice, 503 15

8.

MERLIN KINSKÝ		nar. 27.3.2017		isab.
2306	Dařbuján		5188	Diamante de Semilly
2012	CS	ryz.		O-Cassindi Oh
41/612	Mirabel Kinská		918	Alois
2008	KK	isab.	41/180	Matea

Majitel: Jezdecká škola Equss Kinsky, Hradištko u Sadské 126, 289 12

Chovatel: Jezdecká škola Equss Kinsky, Hradištko u Sadské 126, 289 12

2017

KLISNY ROČNÍ AŽ TŘILETÉ**12.****82/114 MAILLIE KINSKÁ** nar. 9.4.2016 isab.

951	Lotar (Yellow Man)		5055	Landos
1998	KK	plav.	JC 224	Honey (Vesna)
41/579	Marilin		1056	Maillisko
2007	KK	isab.	41/180	Matea

Majitel: Řezníčková Lucie, Purkyňova 472/9, Ždár n.S., 591 02

Chovatel: Řezníčková Lucie, Purkyňova 472/9, Ždár n.S., 591 02

13.**46/350 FRANCIS** nar. 28.4.2015 plav.

2810	Mistrál		439	Mys
1996	KK	isab.	VČ 619	Myjava
	Follow The Rainbow			Rainbows For Life (CAN)
2003	A1/1	tm.hd.		Flaša

Majitel: Účetní kancelář Cejnar & Cejnarová s.r.o., Prasek 162,
Nový Bydžov, 504 01Chovatel: Účetní kancelář Cejnar & Cejnarová s.r.o., Prasek 162,
Nový Bydžov, 504 01**KLISNY ČTYŘLETÉ AŽ OSMILETÉ****14.****1/262 BELLA DEL VALLEY** nar. 6.6.2013 isab.

6027	Brooklyn		753	Latén
1997	ČT	ryz.		Bright Angel (AUT)
31/343	Brazílie		332	Husar týnský s.v.
1993	KK	isab.	ŠČ 937	Prerie

Majitel: Hotel-Pension KAMÝK, Benešová L., Otradoviská 261/10,
Praha 10, 142 00Chovatel: Hotel-Pension KAMÝK, Benešová L., Otradoviská 261/10,
Praha 10, 142 00

60

20.

82/8	TARA KINSKÁ		nar. 22.4.2009	isab.
718	Mineral		439	Mys
1995	KK	isab.	VČ 619	Myjava
52/258	Tája		2712	Taarlo Kubišta - 2
2001	KK	isab.	VČ 1180	Alice

Majitel: Kroutil Jiří, Čáslavská 1128, Markovice, Chrudim IV., 573 01

Chovatel: Kroutil Jiří, Čáslavská 1128, Markovice, Chrudim IV., 573 01

KLISNY DEVÍTILETÉ AŽ ČRTNÁCTILETÉ**25.**

80/280	ARGENTINA		nar. 18.6.2006	plav.
718	Mineral		439	Mys
1995	KK	isab.	VČ 619	Myjava
VČ 1191	Žatva		129	Servátor - 89
1984	ČT	hd.	VČ 1125	Žeňa

Majitel: Vanišová Jana, U pžažské dráhy 17, Plzeň-Doubravka, 312 00

Chovatel: Šnep Rudolf MVDr., Údolní 4, Plzeň-Božkov, 326 00

26.

24/865	LADY JANE KINSKÁ		nar. 21.1.2005	plav.
784	Almhirt Kinský		333	Almhirt týnský s.v.
1995	KK	isab.	VČ 1665	Poesie
24/382	Legacy Kinská		296	Almhirt chlumecký
1998	KK	plav.		Liva xx

Majitel: Březinová Jana, Buršice 8, Kolínec, 341 42

Chovatel: Langmajerová Jana, Buršice 8, Kolínec, 341 42

2017

31.

52/258 TÁJA		nar. 18.5.2001		isab.
2712	Taarlo Kubišta 2	366	Taarlo	
1994	KK ryz.	67	Karena	
VČ 1180	Alice	333	Almhirt týnský s.v.	
1985	KK isab.	VČ 202	Dálie	

Majitel: Kroutil Jiří, Čáslavská 1128, Markovice, Chrudim IV., 573 01

Chovatel: Jelinek Leopold Ing., Jiráskova 438, Rosice, 665 01

KLISNY S LETOŠNÍM HRÍBĚTEM**55.**

WINTR LADY		nar. 13.3.2007		hd.
1991	Signe Divin (USA) A1/1 hd.	Bering (GB)		
		Lumen Dei (USA)		
1992	Windira (IRE) A1/1 hd.	Runnett (GB)		
		Wladoslawa (GB)		

Majitel: Malíř Miroslav, Maslojedy 58, Smiřice, 503 03

Chovatel: Malíř Miroslav, Maslojedy 58, Smiřice, 503 03

+

4.

WIKY		nar. 15.5.2017		plav.
1463	Dubel	2452	Dux lipský	
1999	KK crem.	87	Bella	
2007	Wintr Lady A1/1 hd.	Signe Divin (USA)		
		Windira (IRE)		

Majitel: Malíř Miroslav, Maslojedy 58, Smiřice, 503 03

Chovatel: Malíř Miroslav, Maslojedy 58, Smiřice, 503 03

62

57.

41/112	OMEGA		nar. 23.4.2000	č.hd.
679	Nabuchodonosor		5024	Narcos II
1994	ČT	tm.hd.		Klika
41/451	Oklahoma		5013	Rif du Madon
1992	KK	hd.	VČ 1335	Oklana

Majitel: Volf Josef, Kunčice 83, Nechanice, 503 15

Chovatel: Volf Josef, Kunčice 83, Nechanice, 503 15

+

9.

	OFÉLIE		nar. 24.3.2017	hd.
718	Mineral		439	Mys
1995	KK	isab.	VČ 619	Myjava
41/112	Omega		679	Nabuchodonosor
2000	KK	č.hd.	41/451	Oklahoma

Merlin Kinský

2017

41.**45/740 BARNEY KINSKÝ** nar. 16.4.2001 isab.

250	Burbon		55	Alkazar
1982	KK	isab.	2009	Bekaria
3/165	Elisabeth		197	Litograf orlický
1992	ČT	sv.ryz.	Č 2034	Elsa

Majitel: PRZECHWOZD jezdecká stáj, z.s., Přehvozdí 11, 281 63

Chovatel: Bačina J. Ing., Dolany 98, Staré Ždánice, 533 44

42.**41/177 NICOLAS KINSKÝ** nar. 28.3.2001 isab.

411	Comero			Cicero
1989	holšt.	ryz.		Zora VIII
197	Przedswit XVI-47		197	Przedswit XVI-K
1989	KK	isab.	117	Noveta (Diadém)

Majitel: PRZECHWOZD jezdecká stáj, z.s., Přehvozdí 11, 281 63

Chovatel: Kučera Aleš, Podúlsí 50, Jičín, 506 01

42.**2184 MILTON KINSKÝ** nar. 16.4.2011 isab.

718	Mineral		439	Mys
1995	KK	isab.	VČ 619	Myjava
41/726	Manka		333	Almhirt týnský
1995	KK	ryz.	VČ 1703	Miriam

Majitel: Kroutil Jiří, Čáslavská 1128, Markovice, Chrudim IV., 573 01

Chovatel: Kroutil Jiří, Čáslavská 1128, Markovice, Chrudim IV., 573 01

33.	CENA KONDICE			
24/382	LEGACY KINSKÁ		nar. 13.6.1998	plav.
296	Almhirt chlumecký		333	Almhirt týnský s.v.
1987	ČT	č.ryz.	VČ 09	Odra
	Liva			Kento
1986	ČT	hd.		Líbezná

Majitel: Březinová Jana, Buršice 8, Kolínec, 341 42

Chovatel: Kozel Otakar, Tyršova 78, Chodenice, 340 14

CENA ZA PŘEDVEDENÍ

BARBORA HEJHALOVÁ, PRZECHWOZD jezdecká stáj, z.s.



2017



2. CAESAR Z KINSKÝ



3. MONTY M



7. PEPÉ



8. MERLIN KINSKÝ

2017



12. MAILLIE KINSKÁ



13. FRANCIS



14. BELLA DEL VALLEY



20. TARA KINSKÁ

2017



25. ARGENTINA



26. LADY JANE KINSKÁ

70



31. TÁJA



55. WINTR LADY + 4. WIKY

2017



57. OMEGA + 9. OFÉLIE



40. NUGÁT KINSKÝ

72



41. BARNEY KINSKÝ
BARBORA HEJHALOVÁ - CENA ZA PŘEDVEDENÍ



42. NICOLAS KINSKÝ

2017



50. MILTON KINSKÝ



33. LEGACY KINSKÁ - CENA KONDICE

74

Zkoušky výkonnosti hřebců KK

13. 9. 2017 Hradištko u Sadské

Celková účast šesti hřebců KK byla za dobu jejich trvání nejvyšší. Tříletí hřebci byli dva - 80/464 Mauricius Kinský a 79/410 Gasper, čtyřletí čtyři - 80/353 Noet Kinský, 25/181 Pigment Kinský, 82/75 Sucerén a 80/295 Dustin Kinský.

Stručné hodnocení jednotlivých hřebců



80/464 Mauricius Kinský, isabel, po 1053 Guidam Sohn, z 41/612 Mirabel Kinská, CS, nar. 11. 6. 2014, maj. JŠ Equus Kinský. Podíl PG KK 7,05 %, A 1/1 24,15 %.

Těl. míry 170, 180, 194, 23.

Hřebec ve velkém, mírně delším rámci, méně ušlechtilý, velmi kostnatý, v pohybu jen průměrný v prostoru a méně pružný. Mírně klenutá bedra a zřetelná nálevka v levém hlezně jsou vady v exteriéru. Přednostmi při zkoušce byly ochota spolupracovat s jezdcem a připravenost. Nedostatkem byla těžkopádnost a malá pozornost ve skokové zkoušce, spolu s malou výbušností a horší technikou skoku. Stejně to bylo i v terénní zkoušce. Výsledná známka 6,974 bodu.

Výrok komise: nedoporučen.

Zdůvodnění: nesplnění požadavku na výslednou známku nad 7,1 bodu a vážný problém ve fundamentu



80/353 Noet Kinský, plavák, po 1760 Diamante, z 63/455 Noemi, CS, naroz. 12. 6. 2013, maj. JŠ Equus Kinsky Podíl PG KK 6,25 %, podíl A1/1 18,21 %.

Těl. míry 170, 181, 190, 22.

Hřebec ve velkém čtvercovém rámci, ušlechtilý, bez dostatečně vyjádřeného pohlavního výrazu, kostnatý. V pohybu lehce nadprůměrný. Základním nedostatkem je málo vyjádřený pohlavní dimorfismus, není hřebčí. Předností je dobrá jezditelnost, styl skoku. Hřebec nedokončil zkoušku v postupové řadě pro tři chyby.

Nehyl hodnocen. Komise jej nedoporučuje pro nesplnění podmínky zápisu do PK břebců.



25/181 Pigment Kinský, isabel, po 951 Lotar,

2017

z 41/635 Perla Kinská, ČT, nar. 27. 3. 2013,
maj. Svatava Richtrová, Třeběšice 7,
Nepomuk.

Podíl krve PG KK 15,23 % a A1/1 16,53 %.

Míry 173,183 ,187, 22,5.

Hřebec ve velkém čtvercovém rámci,
ušlechtilý v požadovaném typu honebního
koně, dostatečně kostnatý s drobnou vadou
v horní linii. Nadprůměrný v kroku a cvalu,
průměrný v klusu. Předností je velmi dobrý
typ a pohlavní výraz, s nejlepším
hodnocením v terénní zkoušce a velmi
dobrou technikou skoku. Nedostatkem jen
plošší přední kopyta a lehce odsazená bedra.
Celková známka 7,51 bodů.

Hřebec doporučen k výběru.

82/75 Suverén, hnědák, po 1159 Sinuhet



z Bourgogne, KK, nar. 24. 4. 2013,
maj. Václav Volf, Rosice 61.

Podíl PG KK 6,35 % , A1/1 18,74 %.

Míry 170, 180, 188, 22.

Netypický hřebec ve velkém čtvercovém
rámci, hrubší hlavou, dlouhým krkem, málo
harmonický, s nedostatky ve fundamentu.
V pohybu chybí živost a prostor v kroku,
v klusu prostorný ale plochý, málo elastický.
Nedostatkem je hlavně málo vyjádřený typ
a volná zadní spěnka se špalkovitým
kopytem, dále pak malá pozornost
a těžkopádnost ve skové zkoušce. Předností
je ochota překonávat překážky a síla odrazu.
Výsledná známka 6,78 bodů.

Komise nedoporučuje k zápisu.

80/295 Dustin Kinský, isabel, po 1760



Diamante z 43/233 Arva, CS, nar. 9. 4. 2013,
maj. Ing. Jaromír Musil, Holovousy.

Podíl PG KK 17,2 % , A 1/1 17,26 %.

Míry 167, 177, 190, 21.

Hřebec s dobře vyjádřeným typem
i pohlavním výrazem ve větším, středně
dlouhém rámci, úměrně kostnatý,
harmonický, bez hruších vad exteriéru,
s lehce nadprůměrným pohybem. Předností
je typ, vyrovnané hodnocení v jednotlivých
částech zkoušky a ochota spolupracovat.
Přípravenost byla nejlepší z účastníků
zkoušek.

Hodnocení celkové 7,32 .

Komise doporučuje k zařazení.



79/410 Gasper, isabela, po 1615 Gin Fizz IV

76

Zkoušky hřebců koní Kinských, Hradištko, 14. 9. 2017						
	80/464 Mauricius Kinský	78/419 Gasper	82/75 Sovenin	80/353 Noet Kinský	25/181 Pigment Kinský	80/295 Dustin Kinský
I. Typ a pohlední vzhled	6,5	7,5	6	6	7,5	7
II. Stavba těla	7,41	7,33	6,75	7,75	7,41	7,25
11 Hlava	6,5	7,5	6	6,5	7	7
12 Kříž	7	8	6,5	8	7,5	7
13 Plece a krk	6,5	7,5	6	7,5	6,5	7,5
14 Říhací	8	8	7,5	8	6,5	8
15 Přední končetiny	6	7	7,5	7,5	6	7,5
16 Zadní končetiny	5	7	7	7	7	7
III. Výkonnost	7,5	7,42	7,28	7,71	7,28	7,42
a) Připravenost pohybu	8	8	8	8	8	8
b) Krůč	7,5	6,5	7,5	8,5	7	6,5
c) Krůč a elasticita – klus	7	6	7	8	6,5	7,5
f) Oval	7,5	7,5	6	7,5	7	7,5
g) Šlak ve volnosti	6	8	6,5	6	7	7
h) Výrok	6,5	6,5	7	8	6,5	8
v) Jezditelnost	8	8	7	8	7	7,5
j) Skoková zkouška pod sedlem	6,5	7,12	7,12	—	7,87	7,62
17) Kvalitativní řada	7,5	7	8	8	6,5	7,5
18) Postupová řada	6,5	7,5	6,5	8	8	7,5
19) Panku	6	7,5	6	7	6,5	7
20) Terénní zkouška	6	6,5	8	8	6,5	8,5
Celková známka	6,97	7,34	6,78	—	7,51	7,32
Zhodnocení	Neuspěl	Uspěl	Neuspěl	Neuspěl	Uspěl	Uspěl

z 70/657 Vanessa, CS, nar. 3. 6. 2014, maj. Ing. Eva Benmetir.
Podíl PG KK 7,81 %, A 1/1 41,74 %.
Míry 160, 170, 183, 21. Výrazně ušlechtilý, harmonický, v menším obdélníkovém rámci, typický evalový kůň s dobrým pohledním výrazem, lehčí horní linií, s živým pružným pohybem středně prostorným. Drobné nedostatky v úhlování pánevních končetin a spodní hranice kohoutkové výšky. Největší předností je výkonnost a jezditelnost. Celková známka 7,34 bodů.
Komise doporučuje břebece odročit a po přeměření koncem roku či na počátku 2018 po doložení tělesných měř břebece vybrat.

Je jen škoda, že výbor svazu pozve hřebce,

kteří Rada PK při Národní přehlídce na Zkoušky výkonnosti hřebců nedoporučila. To je pak předvýběr jen formalitou se kterou členové Rady PK nechťejí být spojováni a nesouhlasí s ní.

Ročník hřebců KK ve zkouškách výkonnosti 2017 byl výjimečný ne jen počtem zájemců, ale zejména výrazně lepší připraveností hřebců předvedených i připravených velmi zkušenými jezdci. Za tento rozumný počín patří velké poděkování chovatelům a majitelům těchto hřebců. Z pohledu chovatelů stojí jistě za připomenutí konečně vyšší podíl původních genů (PG) KK u dvou doporučených hřebců spolu s vyšším procentem krve A1/1.

Za Radu PK KK Ing. Otakar Vondrouš

2017

Sportovali v roce 2017

Gabriela Křístková

V roce 2017 jsme vídali zástupce našeho plemene na různých sportovních akcích. Výkonným výborem SCHKK jsem byla pověřena připravit přehled sportujících koní, abychom mohli probudit v život PK Sport.

Výbor požádal mailem všechny majitele koní zapsaných v PK, aby mě nahlásili čísla licencí koní, kteří se v roce 2017 zúčastnili závodů pořádaných pod záštitou ČJF. Zde bylo možno dohledat a ověřit získaná ocenění.

Budeme rádi, když i v příštích letech budeme na závodech vídat KK, a věříme, že se o radost z dosažených výsledků jejich majitelé s námi podělí.

Skoky

koni		jméno koně		skoky	výkonnost	č.sport.licence	pořadí
1	43/22	Čarmena	K	21	T/145	KJ0E0E	1
2	41/578	Neon	V	19	S/125	KJ0GXG	2
3	43/45	Nebraska	K	17	L/120	KJ0DTF	3
4	2337	Famousdance	H	7	L/120	KJ0LW0	4
5	6/773	Narwen	K	18	L/115	KJ0GQC	5
6	41/734	Nikita	K	13	L/115	KJ0L2Z	6
7	52/939	Britney Kinská	K	12	L/115	KJ0HO9	7
8	1465	Drak	H	2	L/115	KJ0F18	8
9	57/909	Zea Kinská	K	21	ZL/110	KJ0S2U	9
10	82/25	Allotrie	K	18	ZL/110	KJ0K6L	10
11	82/23	Hannibal LD	V	15	ZL/110	KJ0S0W	11
12	43/973	Nirvana	K	14	ZL/110	KJ0CSD	12
13	82/75	Suverén	H	11	ZL/110	KJ0U41	13
14	41/435	Dunwoody	K	9	ZL/110	KJ0CU7	14
15	25/760	Pina Colada	K	8	ZL/110	KJ0FV9	15
16	1602	Asio Zdelovský	H	1	ZL/110	KJ0GG3	16
17	45/961	Lojzka	K	10	Z/100	KJ0E6K	17
18	9/895	Brigitte Zdelovská	K	6	Z/100	KJ0F2I	18
19	63/455	Noemi	K	5	Z/100	KJ0CM0	19
20	41/733	Moda	K	1	Z/100	KJ0L2Y	20
21	45/463	Lilly	K	1	Z/100	KJ0MLU	20
22	43/984	Terezka	K	1	Z/100	KJ0COG	20
23	24/759	Eny	K	3	ZM/90	KJ0DN8	23
24	6/734	Noris	K	2	ZM/90	KJ0FOW	24
25	82/2	Nuria Kinská	K	2	ZM/90	KJ0JC2	24
26	10/749	Jamajka	K	1	ZM/90	KJ0AFM	26
27	82/68	Bondy	K	1	ZZ/80	KJ0SZF	27
27		koni		239	startů		

počet koní		jméno koně		počet startů	max. výkonnost	č.sport licence	místo
1	5177	Quäntchen Glück	H	21	TT	KJ0L8R	1
2	718	Tara Kinská	K	15	ST	KJ0J89	2
3	918	Allotrie	K	16	L	KJ0K6L	3
4	1178	Nora	K	10	L	KJ0J1H	4
5	718	Noris	K	8	L	KJ0FOW	5
6	582	Arleta	K	1	L	KJ0J7B	6
7	6154	Nikita	K	1	L	KJ0L2Z	6
8	556	Noemi	K	2	Z	KJ0CM0	8
9	1498	Noblesa	K	1	Z	KJ0LPZ	9

Drezura**V roce 2017**

startovalo: 33 koní
Hřebci: 6
Klisny: 25
Valaši: 2

Počet startů: Drezura: 75
Skoky: 239
Všestrannost: 15

Ve všech disciplínách startovali dva koně: Nikita, Allotrie
Ve 2 disciplínách: Noemi, Dunwoody, Pina Colada, Moda

V evidenci SCHKK koní: 436
s licencí ČJF: 38
bez licence: 389

počet koní		jméno koně		počet startů	max. výkonnost	č.sport licence	místo
1	1499	Moda	K	2	L	KJ0L2Y	1
2	905	Pina Colada	K	7	ZL	KJ0FV9	2
3	718	Milton Kinský	H	1	Z	KJ0L2G	3
4	866	Dunwoody	K	1	Z	KJ0CU7	3
5	6154	Nikita	K	1	Z	KJ0L2Z	3
6	918	Allotrie	K	3	ZK	KJ0K6L	6
6		počet koní		15	startů		

Všestrannost

2017

ÚČAST KONÍ KINSKÝCH NA SPORTOVNÍCH A UKÁZKOVÝCH AKCÍCH V ROCE 2017

Opět Vám v publikaci přinášíme přehled akcí, kterých se naši členové v roce 2017 se svými koňmi účastnili. Poděkování patří všem členům SCHKK, kteří poslali své fotografie ke zveřejnění a zároveň děkujeme autorům snímků.
Ing. Jaroslav Hejhat, jednatel SCHKK



Hubertova jízda 2017 v Buršicích

Tři Králové Sušice 2017 - Lady Jane Kinská a Jana Březinová, Limitas Kinský a Ladislav Březina



80



PRZECHWOZD Zámecké slavnosti Kačina 2017



Barney Kinský a Barbora Hejhalová, Šampionát KK



Dožínkové slavnosti Praha 2017 – Nicolas Kinský a Hedvika Hejhalová, Barney Kinský a Barbora Hejhalová



2017



Pina Colada a Betty Richtrová. Za sezónu 2017 5 závodů st. ZL a 2 závody st. Z a na MR ČR se umístili na 6. místě v kategorii dětí na velkých koních





Všestranost stupeň ZL Milton Kinský a Petr Myška



2017



Všestranost stupeň ZL Milton Kinský a Petr Myška

Britney Kinska, majitel Jana Komarovova, jezdec Ingrid Bumbová,
parkurové závody 2017, stupeň Z-L*. V některých soutěžích umístění do 5.místa.



84



Britney Kinska, majitel Jana Komarovova, jezdec Ingrid Bumbová,
parkurové závody 2017, stupně Z-L*. V některých soutěžích umístění do 5.místa.



Podzimní kurz pro dospělé jezdce, Hořfka,
Mgr. Marina Hužvárově s klsnou Amálka Kinská.

2017



Akce KUKS Tája a Marien Kinská – Leona s Terezou





Tara Kinská a Iva Hejlová - drezura S, ST + Východočeské oblastní mistrovství juniorů v drezuře L -3.místo



2017



Národní přehlídka SCHKK 2017





Slavnosti koní v Plzni (L. a P. Půlpánovi, V. Bouša a P. Dvořák

Parforsní hony České jezdecké honební společnosti (zleva: V. Bouša, P. Dvořák, P. Půlpán)



XVI. ročník Memoriálu gen. G. A. Custera



2017

Plemenná kniha KK – hřebci a klisvy (řazeny dle plemenné příslušnosti a abecedně)

Seznam akt.koní v PK "KK"											
I.č.	slo koně	Jméno koně	Plemeno	Poř	Narozen	Zafazen	Gener.	PG	Body	Odd.PK	Posl.přip.
186237	1602	Asio Zdelovský	ČT	H	2007	2011	9	8,6	7,8		
162300	1244	Česarion Kinský 3	ČT	H	2004	2007	8	14,8	7,2		
171745	1465	Drak	ČT	H	2005	2009	9	6,6	7,8		
103358	1463	Dubel	ČT	H	1997	2009	7	17,2	7,7		
255214	2337	Famousdance	KWPN	H	2010	2016	4	0	7,9		
246543	6091	Heretic	A1/1	H	2001	2012	7	0			
16797	627	Lokaj Smrček	ČT	H	1993	1996	7	12,5	7,5		
169382	1464	Milan	ČT	H	2005	2009	8	10,9	7,3		
241078	2184	Milton Kinský	KK	H	2011	2015	7	25	7,6		
18421	718	Mineral	ČT	H	1995	1998	6	21,9	7,4		
20839	2810	Mistrál	ČT	H	1996	2002	6	21,9	7,6		
192621	6024	Moonjaz (GB)	A1/1	H	1997	2008	9	0	7,5		
131712	1603	Przedswit Chamir	ČT	H	1998	2011	6	0	7,9		
243601	1865	Quäntchen Glück	DSPF	H	2007	2012	4	0	8		
130503	1245	Sarkon Kinský	ČT-KK	H	1998	2007	6	10,9	7		
266266	2186	Wolkenwind	ZDF	H	2003	2015	8	10,9			
159484	52/580	Abiba	ST-CS	K	2004	2010	4	12,5	7,5	PK	2012
248447	79/290	Adelaide	ST-CS	K	2012	2017	5	6,3	7,5	HPK	0
93002	45/667	Adriana	ČT-KK	K	1999	2002	7	18,8	6,3	PK	2011
188087	15/710	Aglaya	ČT	K	2007	2010	6	26,6	7,6	HPK	2017
73649	48/176	Ajda	ČT	K	1993	1996	5	12,5	8	PK	2012
179083	5/709	Ajrin	ČT	K	2006	2009	4	10,2	6,8	PK	0
258204	43/506	Alianze MH	ČT	K	2011	2014	9	10,5	7,4	PK	2017
178313	80/195	Amáika Kinská	ST-CS	K	2006	2010	4	10,9	6,4	PPK	2010
191465	55/529	Amanda	ČT	K	2007	2010	7	12,7	7,7	PK	0
209776	2/5	Amiss	ČT	K	2009	2012	6	10,9	7,4	PK	2015
59179	Č 1395	Aneta	ČT-KK	K	1989	1992	6	28,1	7,5	HPK	2010
138194	24/588	Angelika	ČT	K	2002	2008	3	15,6	6,6	PPK	2017
176761	K K	Angelika de Crabro	ČT	K	2006	2010	8	17,2	7,1	PK	2014
107871	30/237	Anna Kinská	ČT-KK	K	2001	2009	7	14,1	7,2	PK	2009
215593	43/383	Anna Kinská	ČT	K	2009	2012	8	17,2	7,4	HPK	2016
254810	45/560	Anteska Z	ČT	K	2012	2015	9	8,6	7,7	HPK	2016
83339	26/487	April	ČT	K	1995	1999	9	0	8	PPK	2016
73897	41/523	Arabela Kinská	ČT	K	1993	1996	3	7,8	7,1	PPK	2011
183967	80/280	Argentina	ST-CS	K	2006	2009	6	10,9	7	HPK	2010
134883	66/136	Ariana	ČT-KK	K	2000	2003	8	17,2	7,1	PK	2006
76572	20/144	Ariela	ČT	K	1993	1997	2	0,8	7	PPK	2009
36904	71	Arina	ČT	K	1986	1989	7	34,4	7	HPK	1999
260431	79/348	Aristella	ST-CS	K	2013	2017	5	6,3	7,9	HPK	0
214470	25/934	Arieta	ČT	K	2009	2012	9	7,1	8	HPK	0
87702	57/491	Arnika	ČT	K	1997	2000	10	7,8	7,1	PPK	2016
199162	45/195	Arnika	ČT	K	2008	2011	7	17,2	6,7	PK	0
224348	46/117	Artemis Z Kinská	ČT	K	2010	2016	9	8,6	7,4	PPK	2016
57083	43/233	Arva	ČT	K	1991	1995	7	34,4	7,2	HPK	2015
248387	82/54	Atika Kinská	KK	K	2012	2016	7	17,2	7,9	HPK	0
71082	41/462	Atlanta Kinská	ČT-KK	K	1992	1995	3	7,8	7,3	PPK	2009
150696	46/551	Avalange	ČT	K	2003	2006	8	17,2	7,4	PK	2017
208824	80/738	Aventis	ST-CS	K	2009	2012	7	0	7,1	PPK	0
87175	26/609	Baby	ČT-KK	K	1997	2000	10	7	7,2	PPK	2016

Stav k 1. 1. 2018 (ÚEK Slatiňany)

Kůň Kinský

Jméno otce	Č.matky	Jméno matky	Majitel
Don Bosio (USA)	46/551	Avalange	Vlasák František,Zdelov 54,Týniště nad Orlicí,517 21
Mineral		Čalka	ARI STAVEBNÍ s.r.o.,Tmí 1176,Praha 9,193 00
Drak	52/864	Déva	Ing.Jelinek Leopold,Jiráskova 438,Rosice u Brna,665 01
Dux lipský	87	Bella	Ing.Jelinek Leopold,Jiráskova 438,Rosice u Brna,665 01
Indoctro		Kconfidence	Jezdecká škola Equus Kinsky,Hradišsko 126,Šadská,289 12
Rainbows For Life (CAN)		Hairy Dream (IRE)	Görgl Ladislav,Prvomájová 703,Praha 5 - Radotín,154 00
Lokaj	VČ 1281	Niva	Ing.Höck Zdeněk,Závoda míru 1856,Pardubice,530 02
Mistrál	5/115	Bára	Heffer Antonín,Dehtáry 26,Jenštejn,250 91
Mineral	41/726	Manka	Kroutil Jiří,Čáslavská 1128,Markovice,Chrudim IV,537 01
Mys	VČ 619	Myjava	ERC s.r.o.,U Kapličky 14,Mnětice,Pardubice,530 02
Mys	VČ 619	Myjava	Richtrová Svatava,Třebčice 7,Nepomuk,335 01
Nashwan (USA)		Harayir (USA)	Vocásek František,Dašická 433,Pardubice,530 03
Przedwit XVI - 64	3	Chemia (POL)	Zemský hřebčinec Písek s.p.o.,U Hřebčince 479,Písek,397 01
Quaterback		Kandy	EQG Horses,k.s.,Ostrovského 1190/17,Praha 5-Smíchov,150 00
DAF Ondráš	43/317	Sága	Benešová Marcela,Otrádovická 10,Praha 4,142 00
Wolkentanz		Hillary	Dr.Dobberthien Marliese,Abbenorf 6,29413 Diesdorf
Alois	52/857	Jasper	Buličková Martina,Lukovany 47,Zastávka u Brna,664 84
Comero	52/580	Abiba	Buličková Martina,Lukovany 47,Zastávka u Brna,664 84
Almhirt týnský	41/388	Arka	Vosáhlo Vladislav,Zadražany 15,Chlumec nad Cidlinou,503 51
Almhirt chlumecký	13/336	Helena	Ing.Musil Jaromír,Holovousy 12,Hořice,508 01
Przedwit X - 68 s.v.	VČ 780	Arena	Pavliková Tereza,Mikulášovice 840,407 79
DAF Ondráš	41/523	Arabela Kinská	Ing.Stříbrská Věra,Kouřimská 104/3,Kutná Hora,284 01
Aristo Z	43/554	Tina	Ing.Musil Jaromír,Holovousy 12,Hořice,508 01
Mineral	3/283	Corina	Mgr.Hužvárová Marina,Oravská 1896/4,Praha 10,100 00
Mineral	55/787	Alena	Komarůvová Jana,U Kapličky 13,Jvančice-Letkovice,664 91
Mistrál	1/887	Alexis	Zápotocká Šimona,Kamenné Zboží 209,Nymburk,288 02
Almhirt týnský	1-542	Vášeň	Zavadil Karel,Šlávky 2,Králov Dvůr,267 01
Almhirt chlumecký	25/187	Digi	Buk Jiří,Liboňšť 5,Vrchotovy Janovice,257 53
Mistrál	46/194	Almona	MVDr.Růžička Pavel,A.Tomička 60,Litomyšl,570 01
Burbon	Č 1395	Aneta	Pivoňková Jitka,Hodonín 5,Lysice,679 71
Anchorage	43/233	Arva	Ing.Musil Jaromír,Holovousy 12,Hořice,508 01
Dantes	46/551	Avalange	Vlasák František,Zdelov 54,Týniště nad Orlicí,517 21
Burbon		Arisa	Eretová Irena,Pláně 12,Plasy,331 01
Burbon	SM 3268	Alpina	Ing.Stříbrská Věra,Kouřimská 104/3,Kutná Hora,284 01
Mineral	VČ 1191	Žatva	Vanišová Jana,U Pražské dráhy 17,Pízeň,312 00
Burbon	71	Arina	Díuhová Lucie,Na Farském 53,Ostrava-Harbová,720 00
Boleslaw	JČ 127	Arina	Pospíchalová Pavla,U Parku 529,Probošťov,417 12
Almhirt týnský	VČ 265	Karin	Bracková Dagmar,Kabarová 37/152,Ostrava-Helmanice,713 00
Aristo Z	52/580	Abiba	Buličková Martina,Lukovany 47,Zastávka u Brna,664 84
Caesar	25/406	Anička	Čapková Miroslava,Horní Lomany 40,Františkovy Lázně,350 02
Liber	57/274	Afrodita	Mencáková Petra,Nádražní 537,Žamberk,564 01
Mistrál	41/388	Arka	Vosáhlo Vladislav,Zadražany 15,Chlumec nad Cidlinou,503 51
Comero	46/551	Avalange	Vlasák František,Zdelov 54,Týniště nad Orlicí,517 21
Almhirt týnský	5-116	Varina (Butterfly)	Ing.Musil Jaromír,Holovousy 12,Hořice,508 01
Mistrál	41/388	Arka	Vosáhlo Vladislav,Zadražany 15,Chlumec nad Cidlinou,503 51
Burbon	SM 3268	Alpina	Zitková Lucie,Zeyerova 2984,Žatec,438 01
Mineral	46/194	Almona	MVDr.Fialová Hana,Puchlovce 15,Nechanice,503 15
Werbespot	43/205	Aja	Franková Veronika,Damníkovo 67,561 23
Burbon	57/296	Benefika (Hvězda)	Eretová Irena,Pláně 12,Plasy,331 01

2017

87327	41/958	Baileys	ČT	K	1997	2000	7	6,3	7,3	HPK	2016
132389	5/412	Bary	ČT	K	1999	2004	6	15,6	6,1	PPK	2006
121937	68/612	Bára	ČT	K	1998	2003	9	9,4	6,5	PPK	2016
193429	41/506	Beautiful Felina	ČT	K	2005	2008	5	3,3	7,4	PPK	2008
86148	20/188	Belinda	ČT	K	1995	2000	2	18,8	7,7	PPK	2014
261720	1/262	Bella del Valley	ČT	K	2013	2016	5	6,3	7,5	PPK	0
206558	24/64	Betty	ČT	K	1998	2009	3	12,5	7,1	PPK	2013
92409	17/427	Bledule	ČT	K	1998	2002	5	14,1	6,2	PK	2008
179140	80/264	Bohemia	ST-CS	K	2006	2009	5	14,3	7,3	PK	0
87143	70/658	Bonnie	ČT	K	1997	2000	3	21,9	6,9	HPK	2006
229564	41/643	Bourgogne	ČT	K	2008	2011	5	3,3	7,2	PPK	2016
134689	17/483	Bouřka	ČT	K	2000	2003	5	14,1	6,8	PK	2009
140530	41/292	Bowle	ČT	K	2002	2005	8	4,7	7	PPK	2015
78485	31/343	Brazilie	ČT	K	1993	1998	4	9,4	6,8	PPK	2012
83333	26/555	Brigit	ČT	K	1996	1999	8	4,7	7,5	PPK	2016
172038	9/895	Brigitte Zdelovská	ST-CS	K	2005	2008	5	1,6	7,6	PPK	2011
97682	43/789	Britany	ČT	K	2001	2004	9	4,7	7	PPK	2016
197927	52/939	Britney Kinská	KK	K	2008	2011	5	8,6	7,2	PPK	2011
139889	43/895	Calette de la Bryere	ČT	K	2002	2005	9	4,7	7,2	PPK	2017
150389	67/995	Clea	tepl.	K	2003	2006	3	14,1	6,3	PPK	2009
141485	43/907	Cleo	ČT	K	2002	2006	6	12,5	7,3	HPK	2012
254899	83/395	Come Yellow-Kinská	tepl.	K	2012	2017	7	3,3	6,9	PPK	0
199500	15/771	Cora	ČT	K	2008	2011	6	12,5	7,3	PK	2016
172452	27/216	Coryna	ČT	K	2005	2008	10	7	7,1	PPK	0
199210		Cosmogirl	A1/1	K	2003	2015	6	0	7,7	PPK	2015
155689	38/154	Čabraka	ČT	K	2002	2005	9	12,9	6,5	PK	0
239798	48/883	Čamba	ČT	K	2010	2013	5	18,8	7,8	HPK	2015
151231	44/49	Čarka	ČT	K	2003	2006	6	18,8	7	PK	2013
162301	43/22	Čarmena	ČT	K	2004	2007	9	2	7,4	PK	2017
92435	22/207	Čitli	ČT	K	1998	2002	5	34,4	7,7	HPK	2017
201441	17/833	Čirá	ČT	K	2008	2011	8	22,7	7,4	HPK	2016
141162	2/519	Čiráda	ČT	K	2002	2005	7	20,3	7,3	HPK	2016
88209	41/732	Dadla	ČT	K	1995	2001	4	6,6	7,2	HPK	2015
48949	3-156	Dafné	ČT	K	1987	1990	8	15,6		PPK	1997
82579	43/547	Daisy	ČT-KK	K	1996	1999	7	9,4	6,1	PPK	2002
71055	41/385	Dara	ČT	K	1991	1995	5	10,9	7	PK	2007
198824	1/749	Dasty	ČT	K	2008	2011	4	10,9	7,4	PK	2017
85402	1/641	Démona	ČT	K	1996	2001	8	22,7	6,2	PK	2008
93361	17/458	Divizna	ČT	K	1999	2002	7	14,8	7	PK	2016
229398	41/637	Dračice	tepl.	K	2008	2017	7	0	7,4	PPK	0
245347	41/658	Droga	ČT	K	2009	2014	6	1,7	7,1	PPK	2015
151358	41/435	Dunwoody	ČT	K	2003	2006	5	3,3	7,1	PPK	2014
128284	74/40	Ela	ČT	K	2000	2003	7	7,8	7,1	PK	2017
154699	9/763	Elizabeth	ČT	K	2004	2007	6	5,1	7,3	PPK	2014
225061	74/228	Éma	ČT	K	2010	2013	5	3,1	7,4	PPK	0
168723	71/974	Enigma	ČT	K	2005	2008	5	5,5	7,4	PPK	2011
159014	24/759	Ery	ČT	K	2004	2007	8	14,5	7,5	PK	2015
168743	19/540	Eshretli	ACHPB	K	2005	2014	6	0		PPK	2010
83663	41/850	Ester Kinská	ČT-KK	K	1996	1999	8	5,5	7,1	HPK	2016
214003	52/91	Fama Kinská	ČT	K	2009	2012	8	9	7,6	PPK	2014
89210	11/426	Fanny	ČT	K	1998	2001	10	4,8	7	PPK	2011
201097	52/978	Fanta Kinská	ČT	K	2008	2011	8	9	7,9	HPK	2016
92407	19/278	Fatima	ČT	K	1998	2002	6	13,3	6,7	PK	0
167504	43/108	Fellon Bride	ČT	K	2005	2008	8	3,9	7,5	HPK	2010
169256	1/459	Finta	ČT	K	2005	2008	7	0,8	6,9	PPK	2015
252365		Follow the Rainbow	A1/1	K	2003	2014	7	0	7,1	PPK	2016

92

Kůň Kinský

Diktant slatiňanský s.v.	VČ 1244	Betty	Bečková Edit,Sluneční 300,Pardubice,530 09
Darex s.v.	5/296	Basca	Kejzlarová Miroslava,V Brance 982,Unhošť,273 51
Mys	7-628	Baba Jaga	Metelková Jaroslava,Věska 61,Dolany u Olomouce,783 16
Fors-Gečos	41/658	Bousolais	AGROMAP s.r.o.,Hřebíkova 6,Praha 4-Modřany,140 00
Marin Suchý	VČ 918	Britka	ŽLABEKO s.r.o.,Řídý 32,Strunkovice nad Blanicí,383 01
Brooklyn	31/343	Brazilie	Hotel-Pension KAMÝK,L.Benešová,Otradovická 561/10,Praha 12-Lhotka,14
Almhirt chlumecký	3-277	Kismet	Hamplová Martina,Nezvěstice 197,332 04
Div týnský	13/162	Betula	Kalabza Pavel,Rožmitálská 326,Dvorec,335 03
Mineral	41/658	Bousolais	Volf Václav,Rosnice 61,Všestary,503 12
Dux lipský	SM 3505	Iza	Sršeň Pavel,Němčice 52,561 18
Rock'n Roll	41/658	Bousolais	Volf Václav,Rosnice 61,Všestary,503 12
Div týnský	13/162	Betula	Občanské sdružení Návrat koní do přirozeného,prostředí, Ing.Hana Újezdsl
Varadero	41/958	Balleys	Volf Václav,Rosnice 61,Všestary,503 12
Husar týnský s.v.	SC 937	Prarie	Hotel-Pension KAMÝK,L.Benešová,Otradovická 561/10,Praha 12-Lhotka,14
Burbon	SC 1034	Bajka	Erešová Irena,Pláně 12,Plasy,331 01
Veneur du Luc	46/226	Bakara	Popelková Lucie,Martinická 646/6,Praha 9-Kbely,197 00
Papillon	5/201	Bona	Fialová Renata,Jinolice 59,Jičín,506 01
Taarlo Kubišta - 2	31/343	Brazilie	Komarová Jana,U Kapličky 13,Ivančice-Letkovice,664 91
Caletto III	5/201	Bona	Fatková Alžběta,Tvorovice 25,798 23
Mineral	67/195	Camey	Golová Alice,Kosmonautů 23,Ostrava-Zábřeh,700 30
Caletto III	VČ 349	Nifa	Ing.Lojda Pavel,Žunice 118,507 34
Drak		Come Ginger	Vlasák František,Zdelev 54,Týniště nad Orlicí,517 21
Almhirt chlumecký	15/505	Corona	Valenta Miloš,9.května 699/II,Jindřichův Hradec,377 01
Catalin IV - 33 (SK 3397)	57/296	Benefika (Hvězda)	Březinová Helena,Nové Zákupy 533,Zákupy,471 23
Najoom (IRE)		Come Go (GB)	Nosálová Lenka,Ježkovice 28,Voděrády,517 21
Mineral	43/632	Čekanika	Krekač Petr,Svobody 96,Osek,417 05
Mineral	46/153	Azalka	Šťastná Martina,Generála Klapálka 1844,Vsetín,755 01
Mineral	46/245	Čarieta	Vacek Jaroslav,Dolany 73,552 03
Amarillo	43/739	Čokora	Vančura Petr,Slatiny 8,Jičín 1,506 01
Frühesch - 2	VČ 207	Čača	Čapková Miroslava,Horní Lomany 49,Františkovy Lázně,350 02
Div týnský	25/345	Čarovná Lady	Dušková Hana,Za Truhlárnou 298,Mirotice,398 01
Almhirt týnský	SM 3547	Čača (Čiráda)	Pavliková Jana,Lišná 20,Zbiroh,338 08
Duellano - 10	VČ 755	Dafne	Volf Václav,Rosnice 61,Všestary,503 12
Dux	VČ 793	Frézie	Müller Iveta,Plzeňská 41,Plzeň-Východní Předměstí,326 00
Lokaj	43/220	Dženy	Stránský Miloslav,Ohaveč 36,Jičín,506 01
Garut 10	VČ 802	Dáma	Pokorná Denisa,Ke Hříšti 80,Zdiby,250 66
Mineral	61/491	Daisy	Buk Jiří,Libohošť 5,Vrchotovy Janovice,257 53
Div týnský	JČ 155	Carma	Vundrová Soňa,Helmánková 13,Liberec 463 02
Div týnský	19/82	Diana	Peřínová Ivana,Rychnov 44,Krouna,539 44
Drak	41/123	Sajka	Souček Jaroslav,Pardubická 733,Hradec Králové-Kukleny,500 04
Gaspari I	41/435	Dunwoody	Volf Václav,Rosnice 61,Všestary,503 12
Le Voltaire	41/732	Dadla	Volf Václav,Rosnice 61,Všestary,503 12
Erudit (SU)	67	Karena	Kysučan Pavel,Kamenická 303/39,Praha 7-Holešovice,170 00
Elmero B	27/88	Leonka	RNDr.Dvořák Petr,Říčanská 10/1923,Praha 10-Vinohrady,101 00
Erudit (SU)	74/153	Francesca	Kubišta Dobroslav ml.,Humburky 34,Nový Bydžov,504 01
Rosario	71/376	Halina	Ing.arch.Vágnerová Lenka,Hochmanova 2177/13,Brno-Líšeň,628 00
Almhirt chlumecký	18/143	Tera	Svobodová Veronika,Slámová 1096/39,Brno-Černovice,618 00
Mingam	19/465	Everda	Mgr.Motýlová Eva,Horní Dlužiny 5,Světla nad Sázkou,582 91
Burbon	41/544	Etina	Klusalová Iveta,U Stadionu 379,Stochovec,273 03
Furioso XXI-24	52/76	Tosca	Ing.Jelínek Leopold,Jiráskova 438,Rosice u Brna,665 01
Boleslaw	8/190	Fancy	Pudilová Šárka,Brusy 32,Přešovice,386 01
Furioso XXI-24	52/76	Tosca	Ing.Jelínek Leopold,Jiráskova 438,Rosice u Brna,665 01
Div týnský	Č 586	Flóra	Klustová Zdeňka,Gdaňská 33/27,Praha 8,181 00
First Bride	74/40	Ela	Řeháková Miroslava,Pražská 77,Pardubice,530 06
Frühesch	70/583	Fatima	Buk Jiří,Libohošť 5,Vrchotovy Janovice,257 53
Rainbows For Life (CAN)		Fiaša	Účetní kancelář Cejnar & Cejnarová,s.r.o.,Prasek 162,504 01

2017

84324	19/237	Fortuna	ČT	K	1996	1999	6	13,3	7,3	PK	2062
214001	52/92	Fortuna	ČT	K	2009	2012	8	5,5	7,5	PPK	2012
240975	52/278	Fráze	ČT	K	2011	2014	10	6,1	7,3	HPK	2014
188016	80/365	Gabra	ST-CS	K	2006	2017	9	10,9	8,1	HPK	2017
168436	43/86	Galeta	ČT	K	2005	2008	10	0,8	7,6	PPK	2016
139001	51/431	Gálie	ST-CS	K	2002	2005	9	5,5	7,1	HPK	2017
126853		Ganesh	A1/1	K	1996	2015	7	0	7,3	PPK	2016
162299	43/23	Garonetta	ČT	K	2004	2007	10	0,8	7,3	PPK	0
82062	68/474	Gejša	ČT	K	1995	1999	8	9,4	7,2	PPK	2012
148466	20/477	Glen Adria	ČT	K	2003	2006	6	12,5	6,6	PK	2011
156537	11/766	Glen Francis	ČT	K	2004	2007	9	4,7	7,5	PPK	2017
127070	54/514	Gloriola	ČT	K	2000	2003	8	1,6	7,4	PPK	2016
159246	18/684	Goldy	ČT	K	2002	2005	7	27,3	7,3	HPK	2016
87614	71/376	Halina	ČT-KK	K	1997	2000	4	10,9	6,8	PK	2009
150123	71/619	Halyja	ČT	K	2003	2008	5	5,5	7	PPK	2009
148377	8/533	Hanny Hurry	ČT	K	2003	2006	6	14,1	6,6	PK	2007
171183	41/488	Happy	ČT-KK	K	2005	2010	6	28,1	7,3	HPK	2015
235678	82/41	Happy Star Kinská	KK	K	2011	2016	10	16,4	7,7	HPK	0
264963	82/78	Happy Star-S	KK	K	2013	2016	7	18,8	7,6	HPK	0
86503	41/916	Harfa	ČT-KK	K	1997	2000	8	18	6,9	PK	2006
170188	6/727	Harley	ČT	K	2005	2008	7	18,8	6,4	PK	0
201890	41/628	Harmonie	KK	K	2008	2011	7	27,3	7,5	HPK	2014
86596	11/349	Havana	ČT	K	1997	2000	9	18	6,3	PK	2015
168226	46/738	Heidy	ČT	K	2005	2008	4	12,5	7,5	PK	2015
133252	47/385	Heidy	ČT	K	1999	2016	5	4,7	7,3	PPK	2015
190984	4/720	Heilly Przechwozd	KK	K	2007	2013	9	24,6	7,8	HPK	0
93382	13/599	Hessy	ČT	K	1999	2002	3	3,1	7,1	PPK	2010
77278	11/144	Hilda	ČT	K	1993	1997	8	9,4	7	PPK	2011
139774	26/628	Holiday	ST-CS	K	2002	2006	6	10,5	6,6	PPK	0
98142	26/730	Hraběnka	ČT	K	2000	2006	6	9,8	7,1	PPK	0
86595	11/308	Hvázda	ČT	K	1996	2000	9	15,6	7	PK	2015
134637	70/814	Impala	ČT	K	2000	2003	4	14,1	7,7	PPK	2015
134103	10/749	Jamajka	ČT	K	2000	2003	7	12,5	6,4	PK	2009
190165	41/581	Jamajka Kinská	KK	K	2007	2010	10	23,4	7,5	HPK	2014
78938	47/206	Janka	ČT	K	1994	1998	10	3,1	7,3	PK	0
93891	45/702	Jannifer	ČT	K	1999	2002	6	0	7,4	PPK	2008
83680	43/527	Jasná	ČT	K	1996	1999	6	22,7	7,3	HPK	2012
149649	41/333	Jawelotte	ST-CS	K	2003	2006	4	7,8	7,8	HPK	2016
84067	56/211	Jenny	ČT	K	1996	1999	10	1,6	7,8	PK	2004
199163	45/198	Jenny	ČT	K	2008	2011	8	17,2	7	PK	2016
86250	41/910	Jenny Kinská	ČT-KK	K	1997	2000	10	15,6	7,1	HPK	2017
134659	17/472	Jery	ČT	K	2000	2003	8	13,3	7,1	PPK	2017
89099	41/19	Joa Kinská	ČT-KK	K	1998	2001	10	15,6	7,3	HPK	2017
89090	43/645	Johana	ČT	K	1998	2001	5	35,9	6,6	PK	2014
138311	52/309	Karina	ČT	K	2002	2005	4	3,9	6,9	PPK	2009
299738		Kateřinka	A1/1	K	1998	2016	5	1,6	7,4	PPK	2016
141149	69/775	Kety	ČT	K	2002	2014	4	17,2	7,7	PPK	2014
159903	47/560	Kim	tepl.	K	2004	2007	3	9,4	7,4	PPK	2007
192874	9/97	Klaudie	ČT	K	2007	2014	6	8,6	7,3	PPK	2015
207977	9/145	Korálka	ČT	K	2008	2011	5	14,1	7,2	PK	2014
190137		La Wannka	A1/1	K	1997	2015	10	7,8	7,4	PPK	2016
109608	49/285	Lada	ČT	K	1994	2004	7	10,9	6,6	PK	2009
74736	9/171	Lady	ČT-KK	K	1993	1996	7	14,1	7,5	PK	2014
151057	59/791	Lady	ČT	K	2003	2006	7	10,9	7,1	PK	2016
169130	24/865	Lady Jane Kinská	ČT	K	2005	2008	10	18	7,7	PK	2014

94

Div týnský	Č 586	Flóra	Nogovi Roman a Taňa, Vysoká 245, Třinec 6,739 61
Furioso XX-24	52/79	Odra	Ing. Kadlec Miroslav, Tišnovská Nová Ves 45,594 51
Furioso XX-24	72/50	Triga	Ing. Jelínek Leopold, Jiráskova 438, Rosice u Brna,665 61
Nugot	68/712	Glory	Ing. Lešenarová Oldřiška, Dubenská 1384/5, České Budějovice,370 10
Landino	43/738	Garona	Křížek Jiří, Bilá 21, Český Dub,463 43
ibílek	68/416	Gama	Hanousková Lenka, Kunčice p. Ondřejníkem 412,739 13
Taran		Gubernia	Ing. Eichler Viktor, Hlemýždi 50, Brníšov,471 21
Landino	43/738	Garona	Bálková Libuše, nám. Svobody 21, Železnice,507 13
Genius - 11	VČ 1826	Novela	Krček Vítězslav, Jedoměřice 94, Řisuty,273 78
Mistrál	10/298	Anne	Cichá Darina, Nebory 376, Třinec,739 61
Vals	11/126	Helga	Matušková Marcela, Dražka 24, Nechvalice,264 01
Sharp End (GB)	50/408	Glori	ORLING spol.s r.o., Na Bělisku 1352, Ústí nad Orlicí,562 01
Div týnský	41/527	Hilfi	Jankovská Květoslava, Solopysky 58, Sedčany,264 01
Burbon	2-249	Hálka	Růžičková Helena, Školní 238, Postrhelmov,789 69
Palisco	71/376	Halina	Konečná Anna, Palackého 84/1, Loštice,789 83
Hurikán		Halina	Mgr. Vít David, R. Jonáše 515, Kladno 3,272 03
Almhirt týnský	VČ 1196	Haluška	Mazárek Vladimír, Starovičky 279,693 01
Cesarion Kinský 3	11/349	Havana	Tomáš Jan, Na Vypichu 177, Lahošť,417 25
Alois	41/488	Happy	Sigmundová Jana, Větrná 1013/7, Hustopeče u Brna,693 01
Almhirt týnský	41/529	Harmonie	Ing. Hejhal Jaroslav, PRZECHWOZD Chov koní, Trní 1176, Praha 9,193 00
Mineral	VČ 1700	Huriska	Mgr. Křezová Monika, Nová Ves 117,277 52
Div týnský	41/527	Hilfi	Kohoutová Beata, Stožice 77, Vodňany,389 01
Div týnský	11/126	Helga	Tomáš Jan, Na Vypichu 177, Lahošť,417 25
Mineral	13/599	Hesay	Hlánský Aleš, Býšř 302,533 22
Grantast	33/19	Hala	Novotná Monika, Ptáčov 30, Třebíč,674 01
Mailisko	41/916	Harfa	Ing. Hejhal Jaroslav, PRZECHWOZD Chov koní, Trní 1176, Praha 9,193 00
Bell Ami	2-445	Hany	Zamazalová Zuzana, Hrádečná 37, Blatno,430 01
Dux lipský	Č 1131	Hvězda	Kulišková Veronika, Školní 549, Teplice,364 61
ibílek	12/117	Handy	Eretová Irena, Pláně 12, Plassy,331 01
Burbon	12/117	Handy	MVDr. Vičáková Halka, Pláně 17, Plassy,331 01
Hurikán	11/126	Helga	Matušková Marcela, Dražka 24, Nechvalice,264 01
Catalin VI - 3 (3386)	70/473	Ida	Tejkalová Marcela, Libčany 91,503 22
Almhirt týnský	4/349	Janellov	Šercl Miroslav, Střížkovská 7/13, Praha 8,180 00
Mailisko	41/131	Jees Kinská	Půlpán Petr, Hradištko 126, Sadská,289 12
Burbon	VČ 930	Jorga	Čechutý Robert, Donin 21, Toužetín,440 01
Burbon	5-858	Jasava	Schejbalová Adéla, Ostřetín 44, Holice,534 01
Almhirt týnský	43/288	Jajda	Hrabicová Jiřina, Dubenec 10,544 55
Silvio II	41/452	Jarina	Volf Josef, Kunčice 82, Nechanice,503 15
Duel	41/400	Jena Kinská	Novák Miroslav, Měšťanská 3114, Varnsdorf,407 47
Mistrál	41/856	Jana	Kmoníčková Daniela, Milice 13, Přelouč,535 01
Almhirt týnský	VČ 1383	Jesika Kinská	Kroužil Jiří, Čáslavská 1128, Markovice, Chrudim IV,537 01
Div týnský		Jiskra	Ing. Lachová Jitka, Dřešín 53,387 19
Almhirt týnský	VČ 1383	Jesika Kinská	Kodlová Božena, Babiny III/24, Homole u Panny,400 02
Darex s.v.	VČ 1089	Jehněda	Veselý Miloslav, Statiny 4,507 01
Taarlo Kubišta - 2	62/484	Gora	Hajzlerová Pavla, Horní Třebňovec 49, Lanškroun,563 01
Lanitos (GB)		Kavárna	Ing. Hořejší Přemysl, Chlum u Křemže 1, Křemže,382 03
Mineral	69/23	Kristýna	Onderka Tomáš, Záhumenní 98, Nové Sedčice,747 06
DAF Ondráš	8/437	Koryna	Sládek Pavel, Sediště 48,570 01
Brooklyn	10/178	Samantha	Heffer Antonín, Dehtáry 26, Jenštejn,250 91
Mineral	41/377	Koluna	Ing. Kavánková Ludmila, Trnéný Újezd 50, Mořina, Karlštejn,267 18
Arcane (USA)		Liota	Vlasák František, Zdeřov 54, Týniště nad Orlicí,517 21
Lomikar s.v.	VČ 1785	Čánka	Ženíšková Karla, Vyhnanice 1, Hlavatce,391 75
Burbon	Č 1395	Aneta	Ing. Hořejší Přemysl, Chlum u Křemže 1, Křemže,382 03
Mineral	8/365	Lofty	Hlánský Aleš, Býšř 302,533 22
Almhirt Kinský	24/382	Legacy Kinská	Březinová Jana, Buršice 8, Kolínec,341 42

2017

83695	47/336	Lady-Hope	ČT	K	1996	1999	8	14,8	7,3	PK	2009
134152	8/430	Landlil	ČT	K	2000	2003	7	0	6,5	PPK	2012
90586	24/382	Legacy Kinská	ČT	K	1998	2001	10	15,6	7,5	PK	2016
133488	41/96	Lajla	A1/2	K	1999	2003	8	17,2	6,6	PK	0
84346	27/68	Leonka	ČT	K	1995	1999	5	10,2	6,8	PPK	2009
170534	47/536	Leontýnka	ČT	K	2004	2007	9	13,7	7,4	PK	2008
134360	14/319	Liduška	ČT	K	2000	2003	8	20,3	7,5	PK	2014
287854		Lilbeth	A1/1	K	2006	2015	10	0		PPK	2016
271741	45/463	Lilly	ČT	K	2010	2015	4	6,3	7,8	HPK	2016
123723	8/452	Linhurry	ČT	K	2001	2010	6	10,9	6,4	PPK	2012
87658	8/347	Lively	ČT	K	1997	2000	6	0	7,3	PPK	2010
137766	74/90	Livia	ČT	K	2002	2005	8	5,1	7,2	PPK	2011
164340	45/961	Lojzka	ST-CS	K	2004	2009	4	26,6	6,3	PPK	0
147551	74/115	Lumé	ČT	K	2003	2006	4	6,3	7,1	HPK	2017
184131	34/509	Luna	ČT	K	2005	2008	9	10,5	7,4	PK	2008
148101	41/337	Lussi	ČT	K	2003	2006	10	6,3	7,5	PPK	0
251379	25/123	Mabel Kinská	ČT	K	2012	2016	10	12,5	7,1	PK	2016
158801		Mala via	A1/1	K	1996	2004	9	1,6	7,3	PPK	2012
78985	41/726	Manka	ČT-KK	K	1995	1998	6	28,1	7,6	HPK	2016
214674	82/7	Marlen Kinská	KK	K	2009	2012	7	25	7,4	HPK	0
190167	41/579	Marilin	KK	K	2007	2010	5	25	7,4	HPK	2015
168693	43/96	Mary Lee	ST-CS	K	2005	2009	10	10,9	7,4	PK	2011
80910	17/293	Maryna	ČT	K	1995	1998	7	18,9	7,2	PK	2014
100091	41/180	Matea	ČT	K	2001	2004	4	18,8	7,2	PK	2008
151212	10/874	Matilda	ČT	K	2003	2006	6	7	6,5	PPK	2015
214297	82/15	Meduška	KK	K	2009	2015	9	18,8	7,6	PK	2016
166548	41/453	Melodie	ČT	K	2005	2008	9	10,9	7	HPK	0
127495	31/480	Mercedes	ČT	K	1996	2002	6	23,4	6,8	PK	2009
97617	67/640	Merlin	ČT	K	2001	2001	6	12,5	7,3	PK	0
83715	50/453	Mersi	ČT	K	1996	1999	4	18,8	6,8	PK	2010
238970	25/34	Mexx Kinská	ČT	K	2011	2014	9	12,5	7,5	PK	2017
251363	25/122	Migrace	ČT	K	2012	2015	8	12,5	7,1	PK	2017
71057	41/359	Mija	ČT	K	1990	1995	6	15,6	7,9	PK	2012
140065	14/437	Miládka	ČT	K	2002	2006	8	18	7,5	PK	2011
263555	80/355	Milka Kinská	ST-CS	K	2013	2016	6	7	7,1	HPK	0
189135	11/154	Mimika	KK	K	2007	2010	9	18,8	6,5	PK	2016
262271	25/182	Mimóza	ČT	K	2013	2016	9	7,8	7,6	HPK	2016
138721	29/305	Minehava	ČT	K	2002	2007	7	10,9	7,8	PK	2009
133969	41/113	Minerálka	ČT	K	2000	2003	4	18,8	7,8	PK	2016
201880	41/612	Mirabel Kinská	KK	K	2008	2011	5	14,1	7	PK	2016
272100		Miracle Kinská	DLPf	K	2013	2016	7	10,9	8,3	HPK	0
89055	41/974	Mise	ČT	K	1998	2001	6	21,9	7,2	PK	2016
241276	41/733	Moda	ČT	K	2011	2014	5	3,3	7,3	PPK	0
238972	25/36	Moira Kinská	ČT	K	2011	2016	8	12,5	7	PPK	0
238971	25/35	Morin Kinská	ČT	K	2011	2014	10	12,5	7,7	PK	2016
121050	24/434	Mozaika	ČT-KK	K	2000	2009	5	18,8	7,7	PPK	2005
239638		Myanmar	A1/1	K	2002	2011	8	0	6,8	PPK	2016
252602	82/51	Myšienka	KK	K	2012	2016	9	12,9	7,3	PK	2016
67789	45/669	Nappola Kinská	ČT	K	1999	2002	10	12,5	6,8	HPK	2016
188872	6/773	Narwen	ČT	K	2007	2010	8	4,7	7,4	PK	0
107785	48/414	Náše Mája	ČT	K	2001	2004	8	18,8	7,1	PK	2010
134769	11/518	Navarra	ČT	K	2000	2003	6	6,3	7	PPK	2015
160216	43/45	Nebraska	ČT	K	2004	2007	7	6,3	6,6	PK	0
134860	68/678	Nemea	ST-CS	K	2000	2008	5	21,9	6	PK	2012
181630	9/987	Nicola	ČT	K	2006	2011	6	8,6	6,8	PPK	2015
241277	41/734	Nikita	ČT	K	2011	2014	9	12,9	7,2	PPK	0

96

Taario Kubišta s.v.	5-510	Lucka	Dolenská Marta st.,Chuchelna 145,Semily,513 01
Landruf - 18	8/290	Limba	Jukličková Marie,Krásný Buk 61,Krásná Lipa,407 46
Almhirt chlumecký		Liva	Březinová Jana,Buršice 8,Kolinec,341 42
Garnizon (SU)	41/415	Lady	Příhodová Helena,Za Oborou 1727,Heřmanův Městec,538 03
Ascot	JČ 961	Hebřejka	RNDr.Dvořák Petr,Říčanská 10/1923,Praha 10-Vinohrady,101 00
Doven	47/336	Lady-Hope	Dolenská Marta st.,Chuchelna 145,Semily,513 01
Div týnský	9/171	Lady	Ing.Hořejší Přemysl,Chlum u Křemže 1,Křemže,382 03
Mill Pond (FR)		Leontýna	Ing.Theimer Milan,Stará Rudná 203,Rudná pod Pradědem ,793 35
Erudit (SU)	127	Luna II	Kopsová Denisa,Sopotnice 332,561 15
Hurikán	Č 1652	Linda	MVDr.Beránek Tomáš,Březinka 9,Havlíčkův Brod,580 01
Boleslaw	41/464	Lidy	Koutská Ludmila,Na Severním sídlišti III/676,Sedlčny,264 01
Lopez - 11	41/797	Teorie	Czernin Theobald,Dymokury 1,289 01
Alois	5-451	Sony	Ing.Béhan Ivo,Na Trzišti 246,Nová Říše,588 65
Lopez - 11	127	Luna II	Kroužil Jiří,Čáslavská 1128,Markovice,Chrudim IV,537 01
Corsár	47/336	Lady-Hope	Dolenská Marta st.,Chuchelna 145,Semily,513 01
DAF Ondráš	VČ 1337	Lucka	Řehounková Michaela,Praskačka 27,503 33
Almhirt chlumecký	11/156	Magali	Richtrová Svatava,Třebčice 7,Nepomuk,335 01
Sectori (USA)		Mandragora	Bajtl Josef,Skřivany 27,Velké Všelisy,294 27
Almhirt týnský	VČ 1703	Miriam	Senohrábková Kamila,Hrubý Jeseník 178,Oskofinek,289 32
Mineral	41/726	Manka	Blažek Vladimír,Škrovád 145,Statiňany,538 21
Mailisko	41/180	Matea	Řezníčková Lucie,Purkyňova 472/9,Žďár nad Sázavou ,591 02
Mineral	41/789	Nova	Kučerová Kateřina,Kryk 43,580 01
Marin Suchý	2-669	Betty	Ing.Kavánková Ludmila,Trněný Újezd 50,Molína,Karlštejn,267 18
Almhirt týnský	5-766	Máša	Šulcová Vladimíra,Slezská 913,Chrudim,537 01
Boleslaw	10/326	Sissi	Heffer Antonín,Dehtáry 26,Jenštejn,250 91
Mineral	3/249	Michele	Richtrová Svatava,Třebčice 7,Nepomuk,335 01
Mistrál	41/38	Čilka	Brož Josef,Nové Dvory 118,285 31
Veronal Kamila	VČ 417	Milda	Rotl Martin,Loukonosy 15,Týnec nad Labem,281 26
Mineral	69/311	Vinkara	Pernický Miroslav,Jičínská 41/308,Valašské Meziříčí,757 01
Lokaj	VČ 666	Monika	Hulík Jan,Lidmaňka 2,Černovice u Tábora,394 94
Almhirt chlumecký	25/705	Meyby	Richtrová Svatava,Třebčice 7,Nepomuk,335 01
Almhirt chlumecký	25/213	Moulin	Richtrová Svatava,Třebčice 7,Nepomuk,335 01
Amon s.v.	VČ 619	Myjava	Ing.Ludvík Filip,Lupáčova 812/12,Praha 3-Žitkov,130 00
Mineral	9/171	Lady	Ing.Hořejší Přemysl,Chlum u Křemže 1,Křemže,382 03
Diamante	41/612	Mirabel Kinská	Půlpán Petr,Hradištko 126,Sadská,289 12
Mineral	3/249	Michele	Richtrová Svatava,Třebčice 7,Nepomuk,335 01
Vulkán	3/249	Michele	Šrastná Martina,Generála Klapáka 1844,Vsetín,755 01
Mineral	45/570	Velveta	Ing.Lešnarová Oldřiška,Dubenská 1384/5,České Budějovice,370 10
Mineral	VČ 1335	Oklana	Volf Josef,Kunčice 82,Nechanice,503 15
Alois	41/180	Matea	Půlpán Petr,Hradištko 126,Sadská,289 12
Quasi Gold MD	41/181	Mandy	Březinová Jana,Buršice 8,Kolinec,341 42
Mys	VČ 619	Myjava	Ing.Musil Jaromír,Holovousy 12,Hořice,508 01
Montreal	41/732	Dadla	Volf Václav,Rosnice 61,Věstary,503 12
Almhirt chlumecký		Mono del Santa	Richtrová Svatava,Třebčice 7,Nepomuk,335 01
Almhirt chlumecký	11/156	Magali	Richtrová Svatava,Třebčice 7,Nepomuk,335 01
Lokaj	41/531	Markýza Kinská	Borovičková Jana,Pod Rozhlednou 36,Pleš 12,312 00
Victory Piper (USA)		Mono Zona	Vlasák František,Zdelov 54,Tyniště nad Orlicí,517 21
Lotar (dř.Yellow Man)	3/249	Michele	Richtrová Svatava,Třebčice 7,Nepomuk,335 01
Comero	197	Przedewit XVI - 47	Kučera Aleš,Podolí 50,Jičín,506 01
Veneur du Luc	47/226	Narcis	Kunstová Zdeňka,U Státní dráhy 72/18,Praha 6-Sedlec,160 00
Mineral	VČ 1611	Your Mary	MVDr.Růžička Pavel,A.Tomička 60,Litomyšl,570 01
DAF Ondráš	9/99	Nelly III	Vydra Václav,Slapy 356,Slapy nad Vltavou,252 08
Veneur du Luc	VČ 1767	Nancy	Dušek Ivo,Dolní Přím 46,503 16
Mys	SM 3486	Nivea	Krčák Vítězslav,Jedomálce 94,Řisuty,273 78
Brooklyn	10/326	Sissi	Heffer Antonín,Dehtáry 26,Jenštejn,250 91
Don Bosio (USA)	8/159	Nora	Volf Václav,Rosnice 61,Věstary,503 12

2017

150958	43/973	Nirvana	ČT	K	2003	2006	10	4,7	7,5	PK	2010
58078	SM 3486	Nivea	ČT	K	1988	1992	4	31,3	7,3	HPK	2009
77660	68/370	Noblesla	ČT	K	1993	1997	5	21,9	7,1	HPK	2012
252086	80/154	Noblesla	ST-CS	K	2012	2015	10	6,3	7,5	HPK	0
226137	43/454	Noelly	ČT	K	2010	2013	10	6,3	7,6	PK	2016
149894	63/455	Noemi	ČT	K	2003	2006	10	12,5	7,4	HPK	2016
92422	22/244	Nomura	ČT	K	1999	2002	7	18,8	7,8	HPK	2017
212778	22/837	Nora	ČT	K	2009	2012	8	9,4	8	HPK	0
178527	6/734	Nozla	ČT	K	2006	2009	8	15,6	7,4	HPK	2015
150001	69/842	Nostalgie	ČT	K	2003	2006	10	9,4	7,4	PK	2010
89083	41/914	Nova Kinská	ČT-KK	K	1997	2001	10	21,9	7,4	HPK	2016
167696	41/466	Nubela Kinská	ČT-KK	K	2005	2008	10	15,6	7,1	HPK	0
215909	82/2	Nuria Kinská	KK	K	2009	2012	10	14,1	7,2	HPK	2014
87311	41/896	Octavia	ČT	K	1997	2009	4	7,8	7,4	PPK	2016
188544	47/686	Ogy	ČT	K	2007	2010	7	15,6	6,8	PK	0
133968	41/112	Omega	ČT	K	2000	2003	5	5,5	7,6	PPK	2016
134766	41/133	Opalie	ČT-KK	K	2000	2003	10	18,8	6,8	PK	0
93000	41/75	Opera Kinská	ČT-KK	K	1999	2002	10	18,8	6,8	PK	0
76645	41/641	Orchidej Kinská	ČT-KK	K	1994	1997	10	18,8	7,3	HPK	2011
140524	41/280	Oriela Kinská	ČT	K	2002	2005	10	9,4	7,7	PK	2013
87627	27/52	Orina	ČT	K	1994	2009	9	28,1	7,3	HPK	2012
252079	80/157	Orisa Kinská	ST-CS	K	2012	2015	10	4,7	7,5	PPK	0
211165	82/4	Ornela K	KK	K	2009	2012	5	18	7,8	HPK	0
147357	1/236	Orthega K	ČT	K	2003	2006	4	14,1	6,2	PK	2016
79581	48/220	Osaka	ČT	K	1995	1998	6	21,9	7,8	HPK	2009
259185		Over Danzig (POL)	A1/1	K	2002	2013	5	0	7,3	PPK	2016
167482	45/5	Paloma	ČT	K	2005	2008	10	17,2	6,8	PK	0
79576	41/770	Pamela	ČT	K	1995	1998	10	12,5	7,5	PK	2008
303164		Parta	A1/1	K	2003	2017	5	0	7,5	PPK	0
89112	3/271	Pat	ČT	K	1998	2001	5	15,6	6,4	PK	2008
167381	25/707	Patina	ST-CS	K	2005	2008	6	7,8	7,5	PPK	2017
215000	25/938	Pentlička	ČT	K	2009	2012	7	3,9	7,2	PPK	2017
77228	41/635	Perla Kinská	ČT-KK	K	1994	1997	9	20,3	7	PK	2016
226132	82/24	Phantom Kinská	KK	K	2010	2013	10	18,4	7,4	PK	2016
179643	25/760	Pina Colada	ČT	K	2006	2009	10	10,2	7,8	PK	2010
214298	82/16	Pinta	KK	K	2009	2012	10	21,1	7,4	HPK	2016
238978	25/44	Pithy	ČT	K	2011	2014	7	16,4	7,2	PK	2016
83662	41/816	Pomněnka	ČT-KK	K	1996	1999	9	7,8	7,9	PPK	2008
180044	43/177	Prožď	ČT	K	2006	2009	9	10,5	7,1	PK	2012
100417	41/186	Proxima	ČT-KK	K	2001	2004	10	10,2	7,5	PK	0
265765		Purbecca	A1/1	K	2003	2015	5	0	7,7	PPK	2016
137367	12/380	Quinit	ČT	K	2002	2007	7	16,4	7,3	PK	0
137715	17/538	Quittance	ČT	K	2002	2005	1	13,3	7	PK	0
192851	44/232	Rasty	ČT	K	2007	2010	10	2	7,7	PPK	2016
179751	58/675	Rebeca	ČT	K	2006	2009	5	5,5	7,3	PPK	0
69969	55/782	Rebeka	ČT	K	1994	1997	4	10,9	6,9	PK	2016
87223	55/892	Rexona	ČT	K	1997	2000	4	18,8	6,6	PK	2016
82637	44/375	Rina	ČT	K	1992	1999	8	12,5	7,3	PK	2009
209296	44/290	Rocca	ČT	K	2007	2010	8	1,6	7,2	PPK	2017
191189	49/977	Rokytko	ČT	K	2007	2010	10	14,1	6,6	PK	2012
163613	52/806	Romi	ČT	K	2004	2009	9	3,9	7,1	PPK	2011
262522	50/198	Rosa Kinská	ČT	K	2013	2016	5	6,3	7,4	PK	0
214191	9/304	Róza	ČT	K	2009	2014	6	8,6	7	PPK	2015
192691	80/420	Safira	ST-CS	K	2007	2012	8	5,9	7,1	PPK	2014
188546	43/228	Sagita	ČT	K	2007	2012	9	4,7	7,2	PPK	0
133974	41/123	Sajka	ČT	K	2000	2003	6	0	7,7	PPK	2016

98

Dantes	43/689	Nicol	Malá Jana, Moravcova 856, Kolín 2, 280 02
Almhirt týnský	VČ 307	Nevada	Richterová Edina, Ke Mlýnu 56, Tlustovousy, Tučlaty, 250 82
Valet vizovský	SM 3486	Nivea	JK Flamengo, o.s., U Cibulny 263/32, Otomouc-Drozdín, 779 09
Carpalo	63/455	Noemi	Půlpán Petr, Hradištko 126, Sadská, 289 12
Askano-T	63/455	Noemi	Půlpán Petr, Hradištko 126, Sadská, 289 12
DAF Ondráš	45/452	Callifa-K	Půlpán Petr, Hradištko 126, Sadská, 289 12
Aquillas	VČ 1197	Nely	Čapková Miroslava, Horní Lomany 40, Františkovy Lázně, 350 02
Dark Dream	22/244	Nomura	Čapková Miroslava, Horní Lomany 40, Františkovy Lázně, 350 02
Mineral	47/226	Narcis	Mlejnková D.a Kejí M., Studentská 439/27, Mělník, 276 01
Faraday	41/458	Nastasa Kinská	Králová Ivana, Leskovská 505, Horní Benešov, 793 12
Almhirt týnský	41/458	Nastasa Kinská	Musilek Luděk, Miletín 16, Uhlířské Janovice, 285 04
DAF Ondráš	VČ 1702	Nugeta Kinská	Strasmajerová Ivana, Ševce Matouše 433/26, Praha 4 - Krč, 140 09
Alois	VČ 1702	Nugeta Kinská	Půlpán Petr, Hradištko 126, Sadská, 289 12
Aloube Z	VČ 1335	Okjana	Volf Josef, Kunčice 82, Nechanice, 503 15
Alois	48/220	Ósaka	Dohnalová Marcela, Krakovská 1256/24, Praha 1-Nové Město, 110 00
Nabuchodonosor	41/451	Oklahoma	Volf Josef, Kunčice 82, Nechanice, 503 15
Almhirt týnský	41/461	Osika	Svobodová Dita, Loukonosy 15, Týnec nad Labem, 281 26
Almhirt týnský	41/461	Osika	Gráčzová Lenka, Mezivrší 1813/6, Praha 4-Braník, 147 00
Almhirt týnský	VČ 1701	Oriana Kinská	Půlpán Petr, Hradištko 126, Sadská, 289 12
Graf Czech	41/641	Orchidej Kinská	Půlpán Petr, Hradištko 126, Sadská, 289 12
Diktant - 17	VČ 791	Omega	Machová Veronika, Horní Žďár 51, Hajnice, 544 66
Sagitta	41/280	Oriela Kinská	Půlpán Petr, Hradištko 126, Sadská, 289 12
Mineral	1/236	Orthega K	Ing. Latochová Lucie, Vělepolí 34, 739 59
Almhirt týnský	38/37	Romance	Bc. Michlová Kristina, Sečská 7, Praha 10, 100 00
Dietward - 23	VČ 783	Dáma	Šmídová Jana, Jestřabi v Krkonosích 86, Jilemnice, 514 01
Danzig Connection (USA)		Overseas Romance	Ing. Jelinek Leopold, Jiráskova 438, Rosice u Brna, 665 01
Mistrál	41/770	Pamela	Vosáhlo Vladislav, Zadrážany 15, Chlumec nad Cidlinou, 503 51
Almhirt týnský		Popelka	Mikolandová Marta, Puchlovice 27, Nechanice, 503 23
Rainbows For Life (CAN)		Patony (IRE)	Nevrlá Lenka, Veselá 244, Slušovice, 763 15
Darex s.v.	39/64	Paradis	Bastlová Jiřina, Řebří 52, Svojšíň, Stříbro, 349 01
Edminton	3/271	Pat	Richtrová Svatava, Třebčice 7, Nepomuk, 335 01
Bentley Kletečka	25/707	Patina	Richtrová Svatava, Třebčice 7, Nepomuk, 335 01
Almhirt týnský	VČ 1665	Poesie	Richtrová Svatava, Třebčice 7, Nepomuk, 335 01
Div týnský	25/760	Pina Colada	Richtrová Svatava, Třebčice 7, Nepomuk, 335 01
Carlsmo	41/635	Perla Kinská	Richtrová Svatava, Třebčice 7, Nepomuk, 335 01
Mineral	41/635	Perla Kinská	Richtrová Svatava, Třebčice 7, Nepomuk, 335 01
Almhirt chlumecký	25/707	Patina	Richtrová Svatava, Třebčice 7, Nepomuk, 335 01
Burbon	VČ 1665	Poesie	AGROMAP s.r.o., Hřebíkova 6, Praha 4-Modřany, 140 00
Pinot Grigio	43/554	Tina	Novák Jiří, Husova 165, Kostomlaty pod Milešovkou, 417 54
Burbon	41/906	Prima	Valentová Helena, Šipková 16, Žďár nad Sázavou, 591 01
Beccari (USA)		Purpura	Vlasák František, Zdešov 54, Týniště nad Orlicí, 517 21
Mineral	12/214	Quinta	Tittelbachová Lenka, Hostokryje 13, Senomaty, 270 31
Div týnský		Quintana	Christelbauer Vladimír, Lipová 751, Týn nad Vltavou, 375 01
Rock'n Roll	41/994	Latina	Horská Markéta, Baslova 42, Starý Pízenec, 332 02
Refürstineis	11/588	Glen Madona	Chodil Ludvík, Přáslavice 24, 783 54
Quoniam Haiti	6-941	Rekla	Kovář Antonín, Slavětice 44, Hrotovice, 675 55
Dux lipský	JM 4266	Rendy A	Pytlík Jaroslav, Stránecká Zhoř 106, 594 42
Almhirt chlumecký	VČ 1338	Rajka	Titzová Iva, Bacherova 19, Otomouc, 779 09
Rock'n Roll	49/294	Laguna	Ondráčková Denisa, K Bělčce 1665, Hradec Králové, 500 03
Rock'n Roll	27/52	Orina	Machová Veronika, Horní Žďár 51, Hajnice, 544 66
Radegast	52/173	Touha	Giganiková Nikolaeta, Horská 1, Osak, 417 05
Furioso XX-24	55/782	Řebeka	Kovář Antonín, Slavětice 44, Hrotovice, 675 55
Brooklyn	10/178	Samantha	Heifer Antonín, Dehtáry 26, Jenišejn, 250 91
Cromwell	34/300	Sally	Štěpánová Aneta, Citov 139, 277 04
Alois		Smutná Princezna	Bača Rudolf, Zaboří 67, Proseč u Skutče, 539 44
Burbon	VČ 797	Sauna	Souček Jaroslav, Pardubická 733, Hradec Králové-Kuklany, 500 04

2017

158941	25/614	Sakura	ST-CS	K	2004	2007	9	1,6	8	PPK	2017
138190	24/581	Sally	ČT	K	2002	2006	6	12,5	7,1	HPK	2016
258205	82/70	Samara	KK	K	2011	2014	7	15,6	6,9	PK	0
268296	83/506	Sannah	KK	K	2012	2017	7	8,6	7	PK	0
128151	41/202	Santa	ČT	K	2001	2009	6	0	7,2	PPK	2009
159559	64/572	Santána	ČT	K	2004	2010	7	18,8	7,7	PK	0
189144	11/157	Sayury	ČT	K	2007	2010	9	4,7	7,5	PPK	2016
134153	84/31	Scarlet	ČT	K	2000	2003	7	7,8	6,7	PPK	2017
94201	1/935	Séna	ČT	K	1999	2008	8	15,6	6,6	PK	2008
258206	82/69	Shakira Kinská	KK	K	2011	2014	8	21,9	7,2	HPK	2016
89092	41/25	Sibřina	ČT	K	1998	2001	6	0	7,4	PPK	2008
148205	41/342	Sinai	ČT	K	2003	2006	8	14,1	7,1	HPK	2016
125641	5/297	Sindy	ČT	K	1995	2003	5	12,5	7,1	PK	0
124315	25/395	Sisi	ČT	K	1999	2013	10	7	7,8	PPK	2013
86504	3/257	Sissi	ČT	K	1997	2000	8	3,1	7,5	PPK	2010
78929	43/498	Soja	ČT	K	1995	1998	7	18,8	7,4	PK	2011
139696	25/529	Sywtam	ČT	K	2002	2005	4	12,5	7,2	PPK	0
181626	9/988	Šárka	ČT	K	2006	2011	9	11,7	6,7	PK	2014
135298	52/258	Tája	ČT	K	2001	2004	7	16,4	7,2	PK	2017
78913	43/488	Tajga	ČT	K	1995	1998	8	12,5	6,4	PK	2015
135297	52/259	Tajga	ČT	K	2001	2004	7	4,1	7,4	PPK	2012
70890	44/376	Tanga	ČT	K	1992	1995	8	12,5	7,1	PK	2014
174968	41/517	Tanica	tepl.	K	2005	2008	10	12,5	6	PPK	2013
214673	82/8	Tara Kinská	KK	K	2009	2012	8	19,1	7,6	PK	0
137916	7/297	Tereza	ČT	K	2002	2007	6	10,9	7,1	PK	2015
149084	43/964	Tereza	ČT	K	2003	2007	9	3,9	7,1	PPK	2010
150489	43/984	Terežka	ČT	K	2003	2006	7	6,3	7,2	PPK	2008
168435	43/85	Tiziana	ČT	K	2005	2008	10	1,6	7,5	PPK	0
136954	43/796	Torina	ČT	K	2001	2004	8	20,3	7,2	HPK	2007
134473	43/758	Tornáda	ČT	K	2000	2003	8	20,3	6,8	PK	2006
93695	52/76	Tosca	ČT	K	1999	2002	7	16,4	7,5	PK	2016
178884	72/50	Triga	ČT	K	2006	2009	9	10,5	7,5	PK	2012
153202	52/509	Turbina	ČT	K	2003	2006	9	6,6	7,4	PPK	2006
62438	44/833	Ulita	ČT	K	1996	2001	5	6,3	7,3	PPK	2006
86317	45/570	Velveta	ČT	K	1996	2000	6	0	7,3	PPK	2010
77465	52/559	Venuše	ČT	K	1994	1997	8	7,8	7,1	PPK	2009
76867	67/769	Viola	ČT	K	1993	1997	7	12,5	7,5	PK	2004
215311	40/597	Virginia	ČT	K	2009	2012	9	18,8	7,2	PK	0
192823	48/732	Vlára	ČT	K	2007	2012	9	18,8	7,5	PK	0
258923		Wintr Lady	A1/F1	K	2007	2013	5	0	7	PPK	2016
196205	57/909	Zea Kinská	KK	K	2007	2010	4	17,2	7,5	PK	0
84421	57/410	Zlatka	ČT	K	1995	1999	3	12,5	7	PK	2014
91135	67/292	Žárka	ČT	K	1997	2007	7	9,4	7,5	PPK	2015
133990	24/422	Zemlička	ČT	K	2000	2003	4	12,5	7,6	PK	2017
87184	2/305	Žisty	ČT	K	1996	2000	3	0	6,4	PPK	2011
284859	82/183	Adrienn di Drago Kinská	KK	K	2015	0	9	*			0
286796	82/187	Albinka	KK	K	2015	0	10	*			0
295189	82/123	Albinka Kinská	KK	K	2016	0	7	*			0
198958	36/248	Alexio	KK	H	2008	0	4	*			0
227164	82/25	Allotrie	KK	K	2010	2013	8	*	PK (ČT)		0
286781	82/184	Apollo	KK	H	2015	0	7	*			0
248412	82/53	Apollo Kinský	KK	H	2012	0	8	*			0

100

Silvio II	3/257	Sissi	Richtrová Svatava,Třebčice 7,Nepomuk,335 01
Almhirt chlumecký	21/267	Silveta	Myslivcová Lenka,Nahošín 23,Strakonice,386 01
Sinuhet-K	41/974	Mise	Mikšíková Hana,Nádražní 2924/73,Ostrava,702 00
Dubel	41/123	Sajka	Sedláčková Kateřina,Hradčanská 326,Pardubice,530 06
Burbon	VČ 797	Sauna	Hejlová Jitka,Spojovací 200,Stážery,503 21
Hurikán	8/350	Simba	Zitková Lucie,Zeyerova 2984,Žatec,438 01
Cyril	3/257	Sissi	Janáčková Larisa,Haklova 1164,Hostivice,253 01
Landruf - 18	8/350	Simba	Dlabalová Pavlína,Hrubý Jeseník 178,Oskohoňek,289 32
Darex s.v.		Saskia	Fryba Milan,Klucké Chvalovice 24,Čáslav,286 01
Sinuhet-K	43/233	Arva	Ing.Musil Jaromir,Holovousy 12,Hořovice,508 01
Burbon	VČ 797	Sauna	Volfová Jitka st.,Spojovací 200,Stážery,503 21
Mineral	2-717	Silla	Šildbergerová Kateřina,Čechova 1330,Hradec Králové,500 02
Almhirt tjnský	Č 617	Sandy	Šipková Olga,Smrkovice 86,Písek,397 01
Donegal (IRE)	25/117	Deli	Mgr.Ziková Dagmar,Pod Sychrovem I 773/42,Praha 10-Michle,101 00
Burbon	25/122	Mandy	Hosnedlová Alena,Zámýší 1,Hlavňovice,341 42
Almhirt tjnský	VČ 1296	Scherry	Dolečková Kristýna,Novopacká 83,Mázovice,507 58
Almhirt chlumecký	25/155	Sylvia	Ing.Kašparová Hana,Farní 346,Štětovice,332 09
Brooklyn	9/305	Nataša	Heifer Antonín,Dehtáry 26,Jenštejn,250 91
Taarlo Kubišta - 2	VČ 1180	Alice	Kroutil Jiří,Čáslavská 1128,Markovice,Chrudim IV,537 01
Almhirt chlumecký	VČ 1192	Torga	Vik Jiří,Vernéřovice 48,549 82
Taarlo Kubišta - 2	8/188	Aneta	Spacitová Monika,Prusy 19,Domazetice,751 15
Almhirt chlumecký	VČ 1192	Torga	Turnyová Veronika,Purkyňova 1948/18a,Říčany,251 01
Hurikán		Tilie	Habadová Libuše,Škvořetice 45,388 01
Mineral	52/258	Tája	Kroutil Jiří,Čáslavská 1128,Markovice,Chrudim IV,537 01
Hurikán	8/304	Charlota	Bumbová Alena,Mánesova 265,Lomnice,356 01
Lopez - 27	52/559	Venuše	Bohuslavová Dora,DiS_Seidlova 476,Praha 4-Kamýk,142 00
Faraday	43/220	Dženy	Stránský Miloslav,Ohaveč 36,Jičín,506 01
Landino	43/606	Tofi	Jonášová Dana,Náměstí míru 1004,Mladá Boleslav,293 01
Mineral	43/498	Soja	Bergrová Žaneta,Lužany 87,507 06
Mineral	43/498	Soja	Nogová Klára,Třetnice 38,507 04
Taarlo Kubišta - 2	VČ 1180	Alice	Ing.Jelínek Leopold,Jiráskova 438,Rosice u Brna,665 01
Taarlo Kubišta - 2	52/864	Děva	Dörrová Lenka,Vinařického 28,Brno,615 00
Thurin	52/864	Děva	Mácová Miluše,Za Trati 818,Újezd u Brna,664 51
Obvod	VČ 798	Uherka	MVDr.Živoňová Veronika,Hostěnice 111,664 04
Burbon	5-858	Jasava	Šenekovi Irena a Jiří,Školní 652,Bor u Tachova,348 02
Veronal Kamila	JM 4024	Orava	Purkert Petr,ul.Míru 491,Libáň,507 23
Löwenmut	SM 2374	Vanda	Seidlerová Monika,U Rybníku 851/37,Ludčeřovice,747 14
Mineral	79/573	Vanilka	Bača Rudolf,Záboří 67,Proseč u Skutče,539 44
Mineral	79/573	Vanilka	Bača Rudolf,Záboří 67,Proseč u Skutče,539 44
Signe Divin (USA)		Windira (IRE)	Malif Miroslav,Máslojedy 58,Smířice,503 03
Mineral	57/410	Zlatka	Novák Petr,Černíkovice 30,331 41
Hurikán	79/296	Lucka	Čmerdová Iveta,Zdeňka Fibicha 2719,Most,434 01
Libanon - 54	67/636	Žofka	Pobořilová Irma,Jasenice 4,Lešná,756 41
Almhirt chlumecký	SM 3387	Zuzana	Janda Radek,Zdeslav 10,Poleň,339 01
Boleslaw	1-1024	Žaneta	Ing.Kynčl Milan,Chyňava 22,267 07
Drak	K K	Angelika de Crabro	MVDr.Růžička Pavel,A.Tomička 60,Litomyšl,570 01
Milan	9/988	Šarka	Heifer Antonín,Dehtáry 26,Jenštejn,250 91
Alois	15/710	Aglaya	Ing.Musil Jaromir,Holovousy 12,Hořovice,508 01
Alois	41/462	Atlanta Kinská	Zitková Lucie,Zeyerova 2984,Žatec,438 01
Alois	49/285	Lada	Dohodilová Marcela,Kamenec 165,Bystřice pod Hostýnem,768 61
Milan	9/97	Klaudio	Heifer Antonín,Dehtáry 26,Jenštejn,250 91
Mistrál	45/667	Adriana	Kubišová Světlana,Nový Hrozenkov 290,756 04

2017

253790	82/49	Aranka	KK	K	2012	0	10	*			0
261831	82/72	Arkas	KK	V	2013	0	7	*			0
231798	82/33	Avalon Kinský	KK	H	2010	0	10	*			0
241082	82/42	Avatar	KK	H	2011	0	10	*			0
215355	82/18	Baileys	KK	V	2009	0	6	*			0
254897	82/56	Bellatrix	KK	K	2012	0	6	*			0
257304	82/68	Bondy	KK	K	2012	2015	6	*	KK (ČT)	2017	0
254900	82/58	Bonnie	KK	K	2012	0	8	*			0
241079	82/37	Bruno	KK	H	2011	0	10	*			0
305384	82/136	Caesar Z	KK	H	2017	0	10	*			0
297574	82/130	Čambel Kinský	KK	H	2016	0	6	*			0
255837	82/60	Čarli	KK	V	2012	0	6	*			0
300225	82/127	Čelsi	KK	K	2016	0	6	*			0
308445	82/153	Dajána Kinská	KK	K	2017	0	8	*			0
308443	82/152	Dakota-L	KK	K	2017	0	5	*			0
286474	82/97	Dálava Kinská	KK	K	2015	0	10	*			0
275550	82/89	Danny-K	KK	H	2014	0	9	*			0
276917	82/91	Dante Kinský	KK	H	2014	0	5	*			0
286477	82/100	Dar Kinský	KK	H	2015	0	9	*			0
275551	82/90	Dara	KK	K	2014	0	8	*			0
265955	82/82	Denis	KK	H	2013	0	9	*			0
298001	82/132	Denisa Kinská	KK	K	2016	0	8	*			0
286312	82/102	Deyli	KK	V	2015	0	10	*			0
286476	82/99	Diamant Kinský	KK	H	2015	0	8	*			0
256742	82/63	Div	KK	V	2011	0	9	*			0
286475	82/98	Domina Kinská	KK	K	2015	0	9	*			0
300152	82/118	Dominátor Kinský	KK	H	2016	0	5	*			0
298002	82/133	Drákula Kinský	KK	H	2016	0	9	*			0
256743	82/67	Dubaj	KK	V	2012	0	9	*			0
243437	82/47	Eliot L	KK	V	2011	0	8	*			0
295353	82/116	Falcona-L	KK	K	2016	0	8	*			0
286798	82/105	Farádn	KK	H	2015	0	6	*			0
296233	82/128	Florián	KK	V	2016	0	8	*			0
273744	82/87	Geisha Kinská	KK	K	2014	0	8	*			0
266549	82/79	Genevel Kinská	KK	K	2013	2016	9	*	KK (CS)		0
305748	82/138	Genseric	KK	H	2017	0	10	*			0
304054	82/135	Go Diamond	KK	H	2017	0	8	*			0
226126	82/22	Hakim	KK	V	2010	0	6	*			0
226128	82/23	Hannibal LD	KK	V	2010	0	6	*			0
287841	82/110	Happy Surprise-S	KK	H	2015	0	7	*			0
272919	82/86	Havarius-S	KK	V	2014	0	7	*			0
288068	82/111	Heretic Dan	KK	H	2015	0	3	*			0
295187	82/124	Chamir MH	KK	H	2016	0	9	*			0
308446	82/155	Charita MH	KK	K	2017	0	9	*			0
308448	82/156	Chuanta MH	KK	K	2017	0	9	*			0
261809	82/73	Jantar Kinský	KK	H	2013	0	8	*			0
307552	82/147	Jessie M Kinská	KK	K	2017	0	10	*			0
285277	82/149	John Kinský	KK	H	2017	0	5	*			0
307852	82/151	Kamelle	KK	K	2017	0	6	*			0
296968	82/122	Kleopatrá	KK	K	2016	0	7	*			0
293268	82/112	Lasio	KK	H	2016	0	10	*			0
242042	1936	Lefroy Kinský	KK	H	2011	2013	8	*			0
206878	9/176	Leonardo LD	KK	H	2008	0	6	*			0
231653	82/29	Lord Kinský	KK	V	2010	0	10	*			0
262152	82/77	Lunar	KK	H	2013	0	7	*			0
307551	82/146	Lyrík Kinský	KK	H	2017	0	10	*			0

102

Sarkon Kinský	26/487	April	Eretová Irena,Pláně 12,Plasy,331 01
Mistrál	41/388	Arka	Kohut Štefan,Podhoří 100E,Cheb,350 02
Sarkon Kinský	26/487	April	Eretová Irena,Pláně 12,Plasy,331 01
Sarkon Kinský	26/487	April	Eretovi Irena a Jiří,Pláně 12,Plasy,331 01
Mineral	17/427	Bledule	AGROMAP s.r.o.,Hřebíkova 6,Praha 4-Modřany,140 00
Asio Zdelovský	9/895	Brigitte Zdelovská	Popelková Lucie,Martinická 646/6,Praha 9-Kbely,197 00
Alois	52/939	Britney Kinská	Komarová Jana,U Kapličky 13,Ivančice-Letkovice,664 91
Taarlo Kubišta - 2	13/678	Bell Amore	Škaloudová Jitka,Cidliina-Březka 5,Železnice,507 13
Sarkon Kinský	26/609	Baby	Eretovi Irena a Jiří,Pláně 12,Plasy,331 01
Asio Zdelovský		La Wannka	Vlasák František,Zdelov 54,Týniště nad Orlicí,517 21
Dubel	48/883	Čamba	Horychová Veronika,Aloise Gaviase 35,Ostrava-Dubina,700 30
Milan	10/216	Sabrina	Bylinová Kateřina,Dukelská 499,Miletice,Klášterec nad Ohří,431 51
Mineral	22/207	Čilli	Čapková Miroslava,Horní Lomany 40,Františkovy Lázně,350 02
Dubel	52/76	Tosca	Ing.Jelinek Leopold,Jiráskova 438,Rosice u Brna,665 01
Sinuhet-K	1/749	Dasty	Buk Jiří,Libohoř 5,Vrchotovy Janovice,257 53
Drak	52/278	Fráze	Ing.Jelinek Leopold,Jiráskova 438,Rosice u Brna,665 01
Drak	52/91	Fána Kinská	Čapková Karolína,Horní Lhotice 27,Kralice nad Oslavou,675 73
Drak	55/892	Rexona	MVDr.Křupalová Kamila,Hošťalková 10,756 22
Drak	52/978	Fanta Kinská	Ing.Jelinek Leopold,Jiráskova 438,Rosice u Brna,665 01
Drak	52/76	Tosca	Langerová Soňa,Kaminky 29,Brno,634 00
Drak	52/91	Fána Kinská	Ing.Jelinek Leopold,Jiráskova 438,Rosice u Brna,665 01
Drak	52/76	Tosca	Ing.Jelinek Leopold,Jiráskova 438,Rosice u Brna,665 01
Dubel	68/612	Bára	Metelková Jaroslava,Věska 61,Dolany u Otomouce,783 16
Drak	52/76	Tosca	Ing.Jelinek Leopold,Jiráskova 438,Rosice u Brna,665 01
Dubel	52/78	Trója	Peková Jitka,Husova 1556/24,Litoměřice,412 01
Drak	52/91	Fána Kinská	Ing.Jelinek Leopold,Jiráskova 438,Rosice u Brna,665 01
Mineral	41/732	Dadla	Volf Václav,Rosnice 61,Všestary,503 12
Drak	52/978	Fanta Kinská	Ing.Jelinek Leopold,Jiráskova 438,Rosice u Brna,665 01
Dubel	52/78	Trója	Nešpůrková Eva,Jezefany-Maršovice 202,671 75
Mineral	50/315	Elita	Hemrová Ljuba,Tylova 733,Kralupy nad Vltavou,278 01
Mineral	1/459	Finta	Buk Jiří,Libohoř 5,Vrchotovy Janovice,257 53
Milan	10/216	Sabrina	Helferová Adina,Černíky 1,Kounice,289 15
Mineral		Follow the Rainbow	Silvaggi Marie,Čáslavská 45,Kutná Hora,284 01
Mineral	18/684	Gošty	Karlín 1024 s.r.o.,Dvořeckého 628/8,Praha 6-Břevnov,169 00
Alois	48/430	Oven	Adamcová Jana,Nebory 348,Třinec,739 61
Dubel	51/431	Gálie	Hanousková Lenka,Kunčice p.Ondřejnikem 412,739 13
Asio Zdelovský		Ganesh	Ing.Eichler Viktor,Hlemýžďi 50,Brnišev,471 21
Mineral	47/385	Heidy	Novotná Monika,Ptáčov 30,Třebíč,674 01
Mineral	27/68	Leonka	RNDr.Dvořák Petr,Říčanská 10/1923,Praha 10-Vinohrady,101 00
Mineral	41/488	Happy	Sigmundová Jana,Větrná 1013/7,Hustopeče u Brna,693 01
Drak	41/488	Happy	Sigmundová Jana,Větrná 1013/7,Hustopeče u Brna,693 01
Heretic	20/188	Belinda	ŽLBEKO s.r.o.,Petra Chelického 425,Vodňany,389 01
Przedswit Chamir	82/69	Shakira Kinská	Ing.Musil Jaromir,Holovousy 12,Hořice,508 01
Przedswit Chamir	43/554	Tina	Ing.Musil Jaromir,Holovousy 12,Hořice,508 01
Przedswit Chamir	82/69	Shakira Kinská	Ing.Musil Jaromir,Holovousy 12,Hořice,508 01
Mistrál	41/856	Jana	Vosáho Vladislav,Zadražany 15,Chlumec nad Cidlinou,503 51
Milton Kinský	41/910	Jenny Kinská	Kroutil Jiří,Čáslavská 1128,Markovice,Chrudim IV,537 01
Mineral	24/422	Žemlička	Janda Radek,Zdeslav 10,Poleň,339 01
Mineral		Kateřinka	Ing.Hořejší Přemysl,Chlum u Křemže 1,Křemže,382 03
Milan	9/304	Róza	Helfer Antonín,Dehtáry 26,Jenštejn,250 91
Asio Zdelovský		Lilbeth	Zarubanová Monika,Kateřinská 9,Záboří nad Labem,285 74
Taarlo Kubišta - 2	8/430	Landlim	Valenta Miloš,9.května 699/II,Jindřichův Hradec,377 01
Mineral	27/68	Leonka	RNDr.Dvořák Petr,Říčanská 10/1923,Praha 10-Vinohrady,101 00
Div týnský	24/865	Lady Jane Kinská	Březinová Jana,Buršice 8,Kolinec,341 42
Mineral	8/452	Linhurry	MVDr.Beránek Tomáš,Březinka 9,Havlíčkův Brod,580 01
Lotar (dř.Yellow Man)	24/382	Legacy Kinská	Březinová Jana,Buršice 8,Kolinec,341 42

2017

283122	82/94	Magnifico Flower	KK	H	2015	0	7	*		0
296136	82/114	Mailie Kinská	KK	K	2016	0	6	*		0
286770	82/108	Marco Polo	KK	H	2015	0	7	*		0
286802	82/109	Markýza	KK	K	2015	0	8	*		0
286793	82/106	Marly	KK	H	2015	0	7	*		0
295354	82/115	Marty-L	KK	H	2016	0	4	*		0
295190	82/125	Mascot Kinský	KK	H	2016	0	9	*		0
211977	82/1	Mauricius	KK	H	2009	0	5	*		0
230471	82/34	Maximus Kinský	KK	H	2010	0	6	*		0
305674	82/139	Meckie Messer Kinský	KK	H	2017	0	10	*		0
296966	82/120	Merina	KK	K	2016	0	6	*		0
225771	82/28	Merlin	KK	V	2010	0	4	*		0
274291	82/88	Merlin	KK	H	2014	0	7	*		0
253789	82/48	Merlin Kinský	KK	H	2012	0	10	*		0
296956	82/119	Mia	KK	K	2016	0	7	*		0
299359	82/131	Miel	KK	H	2016	0	7	*		0
271420	82/84	Milagros	KK	K	2014	0	7	*		0
231024	82/35	Minerálka Kinská	KK	K	2010	0	5	*		0
241081	82/40	Miracle Kinský	KK	H	2011	0	10	*		0
285245	82/95	Moje Děvče Z	KK	K	2015	0	9	*		0
307555	82/148	Monty M	KK	H	2017	0	5	*		0
305675	82/141	Mustr Kinský	KK	H	2017	0	10	*		0
226129	82/27	Myrsky	KK	V	2010	0	9	*		0
201882	41/613	Nabucoo	KK	H	2008	0	10	*		0
264032	82/76	Naděbda	KK	K	2013	0	9	*		0
190168	41/578	Neon	KK	V	2007	0	10	*		0
226127	82/21	Nick	KK	H	2010	0	10	*		0
189457	5/740	Nik	KK	H	2007	0	10	*		0
298003	82/134	Odeta-K	KK	K	2016	0	6	*		0
286478	82/101	Odra-K	KK	K	2015	0	6	*		0
307290	82/145	Ofélie	KK	K	2017	0	6	*		0
202128	7/549	Orfeus	KK	V	2008	0	10	*		0
201881	41/614	Orpheus Kinský	KK	V	2008	0	10	*		0
307851	82/150	Orwel K	KK	H	2017	0	5	*		0
307288	82/143	Pe Pe Kinský	KK	H	2017	0	5	*		0
226130	82/26	Pick-Up	KK	V	2010	0	7	*		0
305676	82/142	Playmate Kinská	KK	K	2017	0	10	*		0
305383	82/137	Pohanka Z	KK	K	2017	0	6	*		0
285248	82/96	Polemika Z	KK	K	2015	0	6	*		0
305677	82/140	Priorita Kinská	KK	K	2017	0	10	*		0
259363	82/50	Rachel Kinská	KK	K	2012	2015	5	*	K (ČT)	0
215913	82/17	Safir	KK	V	2009	0	9	*		0
283123	82/92	Sam-L	KK	H	2014	0	5	*		0
209290	41/653	Savan	KK	V	2009	0	7	*		0
199789	5/766	Séva	KK	K	2008	0	5	*		0
295192	82/126	Silver Kinský	KK	H	2016	0	8	*		0
198362	45/194	Sokrates Kinský	KK	H	2008	0	7	*		0
192887	41/590	Song	KK	V	2007	0	7	*		0
271447	82/85	Sultán	KK	H	2014	0	6	*		0
293693	82/113	Suri Kinská	KK	K	2016	0	9	*		0
264031	82/75	Suverén	KK	H	2013	0	6	*		0
198455	45/183	Ticlana - K	KK	K	2008	0	10	*		0
191936	72/150	Tornado Kinský	KK	V	2007	0	10	*		0
294533	82/117	Walida	KK	H	2016	0	6	*		0
307287	82/144	Wiky	KK	K	2017	0	6	*		0
296967	82/121	Willy	KK	H	2016	0	7	*		0

104

Kůň Kinský

Mineral	41/726	Manka	Niklová Jitka, Na Krásné vyhlídce 5, Hlučín, 748 01
Lotar (df. Yellow Man)	41/579	Marilin	Řezníčková Lucie, Purkyňova 472/9, Žďár nad Sázavou, 591 02
Milan	9/204	Róza	Heřfer Antonín, Dehtáry 26, Jenštejn, 250 91
Sinuhet-K	17/293	Maryna	Ing. Kavánková Ludmila, Trněný Újezd 50, Mořina, Karlštejn, 267 18
Milan	10/874	Matilda	Heřfer Antonín, Dehtáry 26, Jenštejn, 250 91
Mineral	24/588	Angelika	Sochůrek Josef, ČSA 246, Bezdrůžice, 349 53
Mineral	43/383	Anna Kinská	Ing. Musil Jaromír, Holovousy 12, Hořice, 508 01
Alois	41/180	Matea	Šulcová Vladimíra, Šlezská 913, Chrudim, 537 01
Alois	65/470	Mija Kinská	Hladká Lucie, Tylova 2779/4, Ostrava-Zábřeh, 700 30
Mistrál	25/35	Morin Kinská	Richtrová Svatava, Třebčice 7, Nepomuk, 335 01
Milan	10/216	Sabrina	Heřfer Antonín, Dehtáry 26, Jenštejn, 250 91
Mineral	24/588	Angelika	Havlíková Jarmila, Čejkov 20, Nový Rychnov, 393 01
Milan	10/874	Matilda	Heřfer Antonín, Dehtáry 26, Jenštejn, 250 91
Sarkon Kinský	10/740	Mackenzie	Eretová Irena, Pláně 12, Píasey, 331 01
Milan	9/97	Klaudie	MVDr. Křupalová Kamila, Hošťálková 10, 756 22
Mistrál	24/549	Lea	Černá Markéta, Hořejší 110, Kosoř, 252 26
Milan	9/204	Róza	Heřfer Antonín, Dehtáry 26, Jenštejn, 250 91
Mineral	71/376	Halina	Šnévajs Martin, Pavlov 73, Mohelnice, 789 85
Sarkon Kinský	10/740	Mackenzie	Eretovi Irena a Jitka, Pláně 12, Píasey, 331 01
Asio Zdelovský		Myanmar	Vlasák František, Zdelov 54, Týniště nad Orlicí, 517 21
Milton Kinský	74/115	Lumé	Kroužil Jiří, Čáslavská 1128, Markovice, Chrudim IV, 537 01
Mistrál	11/154	Mimika	Richtrová Svatava, Třebčice 7, Nepomuk, 335 01
Div týnský	3/249	Michele	Jurečková Pavlína, Nechanice 48, Nové Mítrovice, 335 63
Alois	VČ 1702	Nugeta Kinská	Jezdecká škola Equus Kinsky, Hradištko 126, Sadská, 289 12
Mineral	8/159	Nora	Volf Václav, Rosnice 61, Všeň, 503 12
Maillisko	VČ 1702	Nugeta Kinská	Formánková Lenka, Zubnice 78, Ústí nad Labem, 400 02
Alois	41/458	Nastava Kinská	Vabroušková Petra, Nádražní 383/5, Město Albrechtice, 793 95
Maillisko	41/914	Nova Kinská	Filipová Monika, Miletín 16, Uhřetápe Janovice, 285 04
Drak		Over Danzig (POL)	Ing. Jelínek Leopold, Jiráskova 438, Rosice u Brna, 665 01
Drak		Over Danzig (POL)	Ing. Jelínek Leopold, Jiráskova 438, Rosice u Brna, 665 01
Mineral	41/112	Omega	Volf Josef, Kunčice 82, Nechanice, 503 15
Almhirt Kinský		Mala via	Fromarová Veronika, V. Klementa 246, Mladá Boleslav, 293 01
Alois	41/641	Orchidej Kinská	Půlpán Petr, Hradištko 126, Sadská, 289 12
Mineral	1/236	Orthega K	Bc. Michlová Kristina, Sečská 7, Praha 10, 100 00
Przedswit Chamir	41/113	Minerálka	Volf Josef, Kunčice 82, Nechanice, 503 15
Div týnský	25/707	Patina	Šitňavá Pavlína, Nám. Karla IV 10, Brno, 628 00
Mistrál	41/635	Perta Kinská	Richtrová Svatava, Třebčice 7, Nepomuk, 335 01
Asio Zdelovský		Purbecca	Vlasák František, Zdelov 54, Týniště nad Orlicí, 517 21
Asio Zdelovský		Purbecca	Vlasák František, Zdelov 54, Týniště nad Orlicí, 517 21
Mistrál	82/16	Pinta	Richtrová Svatava, Třebčice 7, Nepomuk, 335 01
Drak	55/892	Rexona	Kovář Antonín, Slavětice 44, Hrotovice, 675 55
Mineral	1/935	Séna	Jon Petr, Bohdíkova 70, Šumperk, 787 01
Sinuhet-K	1/749	Dasty	Buk Jiří, Liboň 5, Vrchotovy Janovice, 257 53
Almhirt chlumecký	41/123	Sajka	Trpák Josef, Za Škodovkou 506/42, Hradec Králové-Kukleny, 500 04
Alois	5/446	Sofi	Mínková Kateřina, Opáčkova 759/18, Brno-Bystrc, 635 00
Sinuhet-K	43/233	Arva	Ing. Musil Jaromír, Holovousy 12, Hořice, 508 01
Sinuhet-K	VČ 1785	Čánka	Palová Petra, Emila Filty 1042/3, Ostrava - Mariánské Hory, 709 00
Almhirt týnský	41/123	Sajka	Trpák Josef, Za Škodovkou 506/42, Hradec Králové-Kukleny, 500 04
Milan	10/216	Sabrina	Heřfer Antonín, Dehtáry 26, Jenštejn, 250 91
Przedswit Chamir	41/342	Sinal	Šildbergerová Kateřina, Čechova 1330, Hradec Králové, 500 02
Sinuhet-K	41/643	Bourgogne	Volf Václav, Rosnice 61, Všeň, 503 12
Sinuhet-K	253	Tilia-K	Sayed Eva, Vodňanského 2249, Hostivice, 253 01
Taarlo Kubišta - 2	52/509	Turbina	Suchanová Romana, Na Brněnce 20, Ivančice, 664 91
Dubel		Wintr Lady	Malíř Miroslav, Máslojedy 58, Smířice, 503 03
Dubel		Wintr Lady	Malíř Miroslav, Máslojedy 58, Smířice, 503 03
Milan	10/874	Matilda	Heřfer Antonín, Dehtáry 26, Jenštejn, 250 91

2017

Než se stanete chovatelem

„Pro začátečníky i pokročilé“ – se změnami od roku 2018

Máte opravdu koně plemene KK?

Možná vám tato otázka přijde nepatřičná, ale zkušenosti ukazují, že tomu tak nemusí být. **Ne každý „žlutý“ kůň je KK a ne každý KK je žlutý.** Má vaše kobyłka otce, matku či oba rodiče tapsané v Plemenné knize koní Kinských? Ani to není zárukou, že ona sama je KK. Našli jste její jméno (i se zápisovým číslem a rodiči) v seznamu Plemenné knihy KK? I toto nemusí být kladnou odpovědí.

Jediným průkazem, že se jedná o plemeno KK je Průkaz koně, resp. jeho součást (či příloha) - Osvědčení o původu koně. Zde je napsáno, ke kterému plemeni jedinec patří. Za KK lze oprávněně považovat i koně, kteří jsou jiného plemene a do chovu KK (zápisem do PK) byli po splnění podmínek zapsáni do některého z oddílů PK (např. i narození před uznáním plemene KK). **Nejste-li si jisti, že kůň, i když má u jména přídomek „Kinský“, opravdu má plemennou příslušnost k plemeni KK, raději se informujte u tajemníka svazu.**

Registr hříbat a Plemenná kniha klisen (hřebců)

Narodí-li se hříbě plemene KK, je zapsáno do Registru PK KK. Registr vede SCHKK a hříbatům přiděluje zápisová čísla (*první číslo před lomítkem je 82, za lomítkem pak pořadové číslo hříběte*).

Zápis do Registru PK není zápisem do Plemenné knihy. Do tří let věku jsou všechny koně zapsáni v Registru. Pokud nebudou využíváni v chovu, zůstanou v Registru po celý svůj život. **Pro zařazení do chovného stáda, musí být (po splnění řády daných podmínek) zapsáni do některého oddílu Plemenné knihy.**

Zápisy klisen do Plemenné knihy koní Kinských (PK KK)

Do PK KK se zapisují tříleté a starší klisny. Adresář inspektorů PK KK, kteří mohou provádět zápisy klisen je uveden v příloze.*

*/ Od roku 2018 je seznam rozšířen

Inspektoři PK KK zapisují klisny plemene KK (Na titulní stránce průkazu koně mají plemenný znak) na svodech pořádaných či vybraných SCHKK (např. při VH, NP), na svodech pořádaných ASCHK, nebo přímo u chovatele. Chovatel obdrží protokol o zápisu.

Klisny zapsané v minulosti v jiné plemenné knize (ČT, CS, MT, A1/1) nemusí znovu k zápisu. Popis a hodnocení PK KK respektují. **Do PK KK mohou být zapsány až na základě doporučení komise** (posouzení typu), kterou stanoví výkonný výbor SCHKK. Na Národní přehlídce a dalších svodech organizovaných SCHKK pořídíte hodnocení zdarma, na svodech ASCHK zaplatíte za provedení úkon (cestu si hradí majitel), návštěvu u chovatele si majitelé hradí sami (poplatek za úkon a cestovní náhradu posuzovatele/posuzovatelů).

V době přípuštění musí být klisna i hřebec zapsáni v téže plemenné knize.

Dále je třeba vyplnit **přihlášku**, kterou naleznete na internetových stránkách www.schkk.cz:

DOKUMENTY
FORMULÁŘE

Žádost o zápis klisny do plemenné knihy koní Kinských

Přihlášku (žádost) společně s protokolem o zápisu (a případně výběru), kopii Osvědčení o původu (býval vydáván na barevném papíře jako samostatný dokument, nebo je součástí Průkazu koně) je třeba poslat na adresu tajemníka svazu mailem:

p.dvorak@i-minerva.cz

nebo poštou na adresu:

RNDr. Petr Dvořák
Říčanská 10
101 00 Praha 10

Připuštění hřebcem známého či neznámého původu, který není zapsán v některé PK a nemá proveden výběr pro plemenitbu - není tedy „uchouněn“, je porušením zákona může být trestáno!

Zápis klisny do PK KK je zpoplatněn dle finančního řádu svazu částkou 100 Kč pro členy svazu a 300 Kč pro nečleny. Peníze poukážete na účet svazu č. 2500556717/2010, var. symbol je 11 a členské číslo majitele (*naleznete na www.schkk.cz*).

Podmínky pro zápis do plemenné knihy klisen najdete v Řádu plemenné knihy koní Kinských, odstavce 7 (ke stažení též na www.schkk.cz).

Připuštění klisny

S výběrem vhodného hřebce pro vaši klisnu

vám ochotně pomohou členové rady PK a inspektori chovu koní. Jedná se o odborníky, kteří se léta problematikou chovu koní zabývají. Jejich názor vám může napomoci při vašem rozhodování.

Nevylučuje se, že klisna i hřebec mohou být zapsáni ve více PK najednou. Pokud nejsou oba rodiče narozeného hříběte zapsáni ve stejné PK, nemůže mu být plemennou knihou vystaveno Potvrzení o původu a hříbě je registrováno jako „*kůň teplokrevného typu bez plemenné příslušnosti*“, což zbytečně snižuje hodnotu koně a možnost jeho případného dalšího využití v chovu.

Klisnu lze připouštět v období 15. 2. až 15. 8.

Při připuštění doporučujeme zkontrolovat vyznačení PK na Připouštěcím lístku.

Dodatečně ho již nelze změnit. Do vyznačené PK bude hříbě po narození zapsáno (*viz. zkratka PK vpravo dole - pro PK KK je zde uvedeno „KK“*).

Porod klisny

Klisny rodí po 11 měsících březosti po



2017

posledním připuštění, často o týden až dva později.

Do pátého měsíce klisna může pracovat bez omezení. Pak by již neměla skákat a práci zvolňujeme. Plod roste především v posledních třech měsících březosti (70 % jeho celkové hmotnosti).

Klisna se však musí rozumě pohybovat až do termínu porodu. Dva měsíce před porodem je dobré do krmné dávky přidat vařené lněné semínko. Klisna pak snadněji rodí.

Během březosti je nutné klisnu očkovat proti herpes viru dle očkovacího schématu.

Posledních 14 dní před porodem se krmná dávka o třetinu snižuje. Krmná dávka první týden po porodu se nemá měnit ani zvyšovat. Poté krmnou dávku postupně zvyšujeme s ohledem na stoupající laktaci.

Hříbě se bezprostředně po porodu očkuje proti ochromě nebo před porodem necháme vakcinovat klisnu.

Registrace hříbat

Podmínkou registrace hříběte KK je předložení připouštěcího lístku vystaveného v rámci PK KK.

Chovatel po připuštění obdrží od inseminátora nebo z připouštěcí stanice (majitele hřebce) dva připouštěcí lístky.

Modrý doplní datem narození a pohlavím hříběte a pošle jako hlášení o narození na adresu *SCHKK pověřeného inspektora (viz níže)*. Nejlépe v prvních třech měsících po porodu.

Zelený připouštěcí lístek doprovází hříbě k registraci. Na Národní přehlídce obdržíte registraci zdarma.

Registraci u chovatele a návštěvu inspektora si majitelé zajistí a hradí sami.

Inspektoři PK KK, kteří provádějí registraci hříbat:

Čechy: **Ing. Otakar Vondrouš**
tel.: 777 953 637
MVDr. Jindřich Müller
tel.: 603 579 583

Morava: **MVDr. Vít Holý**
tel.: 777 269 849

Hříbě je označeno slovním a grafickým popisem a mikročipem (elektronickým identifikátorem).



Gold Ferro, nar. 2017, chov O. Lešenárová

Příloha 1:

Hříbě musí být při označení minimálně tři týdny staré.
Hříbatům jsou odebrány vzorky pro laboratorní stanovení genetického typu a ověření původu (**povinné pro všechna hříbata KK**). Po obdržení laboratorního protokolu jej chovatel zašle spolu s vyplněným zeleným připouštěcím lístkem a zbývajícími kopiemi čárového kódu mikročipu na adresu: *SCHKK, Hradištko 126, 289 12 Sadská, případně rovnou k rukám tajemníka.*

Toto chovatel je povinen učinit nejpozději do 15. prosince roku narození hříběte nebo nejpozději do 6 měsíců od narození hříběte. VV SCHKK (tajemník) запиše hříbě do Registru KK, přidělí hříběti zápisové číslo a podklady odešle na Ústřední evidenci koní. Průkaz koně se po vystavení vrací chovateli (na dobírku) potvrzený SCHKK.

Odchov hříběte

Všeobecně platí, že kůň je stádové zvíře a určité hříbě musí vyrůstat ve skupině na pastvinách. Kromě zdraví se zde utvářejí i charakterové vlastnosti budoucího koně. Dobrého koně utváří z 33 % genetika, z 33 % odchov a z 33 % vzdělání. Po Čechách je mnoho hříbáren a je důležité zvolit tu správnou, kde je zabezpečeno vše, co hříbata potřebují pro správný vývin. Správné krmění, dostatek pohybu na kvalitních pastvinách, péče o kopyta a jejich pravidelné strouhání, odčervování, dostatek kontaktu s lidmi pro možnost základní komunikace a spolupráce.

Prodej hříběte

Prodat lze hříbě po odstavu, zapsané v Registru PK KK. Průkaz koně, pokud již byl vystaven a zaslán chovateli, jde se hříbětem. Nový majitel má za povinnost zaslat cestou SCHKK Hlášení změny. Formulář naleznete na www, před odesláním musí být podepsán původním i novým majitelem. Tajemník SCHKK potvrdí změnu majitele vystavením štítku ke vlepení do PK.

Předsedové komisí pro zápis klisen KK do PK KK:

Středočeský + Praha:

Jan Chýle, 728 659 150,
janchyle@seznam.cz

Západočeský:

Ing. Jan Šíma, 777 242 685,
simovi.kone@seznam.cz

Jihočeský:

Luboš Kozák, 777 891 367,
kozak.lubos@email.cz

Východočeský:

Ing. Otakar Vondrouš, 777 953 637,
otakar.vondrous@seznam.cz

Severní Morava:

Ing. Petr Rydval, 608 861 516,
rydval.petr@seznam.cz

Jižní Morava:

Ing. Luboš Procházka, 776 264 490,
prochlub.rak@seznam.cz

Čechy:

MVDr. Jindřich Müller, 603 579 583

Morava:

MVDr. Vít Holý, 777 269 849

Dále VV SCHKK nově jmenování

(zahájení jejich činnosti bude zveřejněno na www):

Jana Březinová, Buršice, 731 478 164,
legacy.k@seznam.cz,

Jiří Kroutil, Chrudim, 731 378 224,
stajmarkovice@seznam.cz

Jan Tvarůžek, Měník, 604 934 321,
jantvaruzek@seznam.cz

Majitel klisny má možnost domluvit si návštěvu kohokoliv ze jmenovaných inspektorů.

Poplatek za úkon a cestovné hradí majitel v hotovosti na místě.

Dětičnost barev koní

Doc. Ing. Iva Jiskrová, PhD.

Barva srsti je vlastnost (znak) kvalitativní. Genotyp tohoto znaku přibližně odpovídá fenotypu a faktory prostředí působí na jeho projev nepatrně. Geny, které jsou zodpovědné za barvu koní označujeme jako major geny, tedy geny velkého účinku. O většině barev rozhodují major geny na zhruba 5 lokusech.

Ménší vliv na základní barvu koní mají další geny ovlivňují účinek genů na jiných lokusech a geny modifikující.

Major geny pro barvu koní

Lokus C (color)

Gen C zodpovídá za přítomnost pigmentu v kůži, srsti a očích. Barva pravého albína je důsledkem homozygotního genotypu **cc**. Autoři studií o dědičnosti barev uvádějí, že u koní se albín genotypu **cc** nevyskytuje. Většina plemen koní je dominantně homozygotní pro gen C. U koní je však na stejném lokusu alela **C^{cr}**, která má ředící efekt pouze na barvu hnědou a červenou, nikoli na černou, je tedy neúplně dominantní. Genotyp **CC^{cr}** tak mění hnědáky na plaváky a ryzáky na isabely. Genotyp **C^{cr}C^{cr}** způsobuje intenzivní zesvětlení na barvu světlé isabely s albinotickými znaly. Lidově je tato barva nazývána jako „pseudoalbín“.

Lokus E (extension)

Dominantní alela **e** (**EE**, **Ee**) umožňuje tvorbu eumelaninu (pigment zodpovědný za černé nebo hnědé zbarvení). Recesivní homozygot (**ee**) je zodpovědný za červené



Isabela - 82/50 Rachel Kinská

zbarvení (tvorba červeného pigmentu phaeomelaninu).

Lokus A (agouti)

Lokus A řídí rozšíření eumelaninu na těle koní. Dominantní alela **A** omezuje rozšíření černé barvy na hřívu, ocas a spodní část končetin. Recesivní homozygoti (**aa**) neomezuje rozšíření černé barvy po celém těle koně a mají ji tudíž vraníci.

Lokus D (dilution)

Lokus D zapříčiňuje zesvětlení (zředění) základní barvy srsti. Výsledkem je, že genotypy **DD** a **Dd** způsobují typické zbarvení divokých a zdivočelých koní a primitivních plemen koní. Je to barva myšáka a plaváka, která je vždy doplněna úhořím pruhem, často oslím křížem a kroužkováním.

Modifikující geny s velkým účinkem

Jedná se o epistatické geny vykazující epistatický (nadřazený) účinek na geny jiných lokusů. Patří sem jednak geny, které způsobují zesvětlení až vybělení na celém těle, a jednak geny, které způsobují zesvětlení až vybělení jen určitých tělesných partií.

Lokus G (gray)

Alela **G**, způsobující barvu vybělující bělouš, je vůči alele **g** úplně dominantní a navíc epistatická ke všem základním barvám. U dominantních homozygotů (**GG**) je vybělení koně rychlejší a úplnější než u heterozygotů (**Gg**).

Lokus W (white)

Alela **W** vykazuje úplnou dominanci nad alelou **w**. V případě dominantního homozygota (**WW**) dochází k 100% embryonální mortalitě, dominantní heterozygoti mají barvu albína (nepigmentovaná - růžová kůže, zcela bílá barva srsti již od narození hříbčete), avšak s pigmentovanými hnědými očima.

Lokus Rn (roan)

Lokus **Rn** je zodpovědný za prokvetlost. Alela **Rn** vykazuje úplnou dominanci a epistázi vůči ostatním barvám. Podle vzájemného poměru bílých a jinobarevných chlupů v srsti koně dostáváme buď prokvetlého hnědáka, ryzáka, vraníka, nebo hnědého bělouše, červeného bělouše, mourka.

Lokus T (tobiano)

Jde o dominantní gen, který způsobuje strakatost typu tobiano (bílé skvrny jsou velké, pravidelné a zasahují i hřbet koně; bílá převládá i na končetinách). Homozygoti (**TT**)



Gen	Alely	Zjištěné účinky alel u homozygotů a heterozygotů	
C	CC	CC : Kůň je plně pigmentovaný.	Vraník, hnědák a ryzák Plavák, isabela
	C^o	CC^o : Červený pigment je zeslaben na žlutou, černý pigment (pokud se vyskytuje) není ovlivněn. C^oC^o : Obu pigmenty červený i černý jsou zeslabeny až na světle krémovou. Barva kůže a očí je také zeslabena.	
E	E	EE : Kůň má schopnost vytvářet černý pigment v kůži a srsti. Černý pigment se může vyskytovat pouze v okrajových částech těla (hřiva, ocas, končetiny) nebo může být rovnoměrně rozmístěn po celém těle. Ee : Stejně jako u EE .	Vraník, hnědák, plavák Ryzák
	e	ee : Kůň má černě pigmentovanou kůži, ale srst se jeví jako červená.	
A	A	AA : Pokud má kůň černou srst nebo žilné (E), pak jsou pouze v okrajových částech těla. A nemá vliv na červený pigment (ee). Aa : Stejně jako AA .	Hnědák, plavák Vraník
	a	aa : Pokud má kůň černou srst (E), pak je uniformně rozmístěna po celém těle. A nemá vliv na (ee)	
D	D	DD : Kůň vykazuje zeslabenou barvu těla až matně červenou, žlutočervenou, žlutou. Okrajové části jsou černé včetně ústního pruhu, oslího kříže a kroužkování nohou. Dd : Stejně jako u DD .	Plavák dun, myšák
	d	dd : Kůň nemá zeslabenou barvu srsti.	
G	G	GG : U koně je patrné progresivní vybělování až na bílou nebo tečkovanou bílou, ale narodí se v jakékoliv nebílé barvě; pigment je vždy přítomen v kůži a očích ve všech fázích vybělování. Gg : Stejně jako u GG .	Vybělující bělouš
	g	gg : Kůň nevykazuje vybělování s postupem věku.	
W	W	WW : Letální	Albín
	w	Ww : Kůň má typický nedostatek pigmentu v kůži, srsti a očích, jeví se jako albín. ww : Kůň je pigmentovaný	
T	T	TT : Kůň má charakteristické bílé skvrny, končetiny jsou většinou bílé. Tt : Stejně jako TT .	Strakal - tobiano
	t	tt : Nejsou přítomny žádné znaky tobiano.	

mají bílé skvrny větší a souvislejší než heterozygoti (**Tt**).

Lokus O (overo)

Strakatost typu overo (bílé skvrny nepravidelné, často úzké - plaménkové, které nikdy nesměřují přes hřbet, končetiny převážně tmavé) není zcela objasněna. Někteří autoři se domnívají, že je způsobena dominantní alelou **O**, jiní vysvětlují tento typ strakatosti existencí recesivní alely v homozygotním stavu (**oo**).

Česká klasifikace strakatosti se odlišením typů tobiano a overo, které pochází z USA pro paint-horse, nezabývá (s výjimkou českých chovatelů tzv. westernových plemen koní). Podobně jako v terminologii ostatních evropských zemí je v české klasifikaci rozlišeno, o jakou kombinaci bílé a tmavé barvy se jedná: červený strakoš, hnědý strakoš, černý strakoš.

Lokus F (flaxen mane)

Lokus F zapříčiňuje zesvětlení žíní hřívy

a ocasu u ryzáků. Vyskytuje se především u chladnokrevných koní a pony.

Lokus Ap (appaloosa)

Jedná se pravděpodobně o gen s velkým účinkem s neúplnou dominancí, který způsobuje skvrnitost zbarvení koní.

U některých plemen je barva skvrnitý bělouš plemenným znakem - apaloosa, knobstrup, ráz pingavský norik a další. U plemene apaloosa jsou koně členěni podle typu skvrnitosti (příp. tečkovitosti, vločkování, prokvetlosti): leopard, few-spot, snowflake, blanket, roan.

Obecně se předpokládá, že homozygoti (**ApAp**) mají větší plochy bílé barvy než heterozygoti (**Apap**). Dominantní gen **G** zodpovědný za bílou barvu působí epistaticky na gen **Ap**, který se nemůže ve zbarvení projevit.

Tabulky představují shrnutí a příklady výše uvedených poznatků s uvedením výsledné barvy koní.

Závazný český popis barev v chovu Koní Kinských (dle fenotypu)

Barva	Anglický název barvy	Genotyp
Vraník	Black	E-, aa, CC, dd, gg, ww, tt
Šedý plavák	Grullo	E-, aa, CC, D-, gg, ww, tt
Hnědák	Bay	E-, A-, CC, dd, gg, ww, tt
Plavák	Dun	E-, A-, CC, D-, gg, ww, tt
Plavák	Buckskin	E-, A-, CC st , dd, gg, ww, tt
Isabela	Palomino	ee, (AA,Aa,aa), CC st , dd, gg, ww, toto
Světlá isabela	Perlino	E-, A-, C st C st , dd, gg, ww, tt
Světlá isabela	Cremello	ee, (AA,Aa,aa), C st C st , dd, gg, ww, tt
Ryzák	Chestnut	ee, (AA,Aa,aa), CC, dd, gg, ww, tt
Albín	White	W-
Bělouš	Grey	G

Schováno VV SCHKK dne 6. 2. 2018



Za Latou Brandisovou

Na pozvání manželů Jiřího Pospíšila a Gabriely Křístkové jsme 10. června 2017 navštívili rodinný zámek Brandisů v Řitce u Prahy. Dostalo se nám přátelského přijetí a měli jsme možnost prohlédnout si nejen místo, ve kterém Lata žila, ale i řadu jejích osobních předmětů, které jsou zde s pietou vystaveny. A na závěr jsme si na sluníčku pochutnali na vynikajícím „buřtguláši“ od paní domu. Prostě den s přáteli, plný dojmů a pohody.

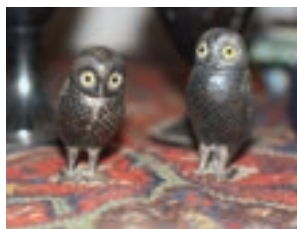

Modlitba koně

*Nasyť mne, pane, napoj mne
a dej mi čistou, prostornou stáj,
když skončena je denní práce.*

*Mluv se mnou, neboť
Tvůj hlas mi nahrazuje otěže.*

*Budeš-li ke mně laskavý,
budu Ti sloužit s radostí
a najdeš místo v mém srdci.*

*Netrhej otěžemi, prosím,
nesahej po biči, jdem-li kupředu.*

*Dej mi čas, abych pochopil Tvůj záměr.
Nebij mne, když Ti nerozumím.*

*Neměj mne za nepozorného,
když nesplním Tvou vůli - možná,
že sedlo nebo podkovy nejsou v pořádku.*

*Neuvazuj mne příliš krátce
a nestříhej mi ocas,
který je mou jedinou zbraní
proti mouchám a komárům.*

*Až poznáš, že se mé dny krátí,
až Ti již nebudu moci sloužit, můj milovaný pane,
nenech mne, prosím, hladovět a mrznout
a neprodávej mne.*

*Buď tak dobrotivý a připrav mi rychlou, milosrdnou
smrt a Bůh se Ti odmění zde i na věčnosti.*

Svaz chovatelů koní Kinských

www.schkk.cz

Orgány Svazu chovatelů koní Kinských (2014)

Čestný prezident SCHKK: **Ing. Luděk Bálek**

Výkonný vbor SCHKK:

předseda:	Ing. Lenka Gotthardová, CSc.	533 14 Kladruby n. Labem 91, tel. 603 269 705 lenka@gotthardova.cz
místopředseda:	Petr Půlpán	289 12 Hradištko u Sadské 126, tel. 777 247 110 js@equus-kinsky.cz
jednatel:	Ing. Jaroslav Hejhal	Trn 1176, 193 00 Praha 9, tel. 603 450 126 info@aristavebni.cz
hospodářka:	Libuše Půlpánová	289 12 Hradištko u Sadské 126, tel. 776 057 706 js@equus-kinsky.cz
propagace:	RNDr. Petr Dvořák	Říčanská 10, 101 00 Praha 10, tel. 603 435 447 p.dvorak@i-minerva.cz

Tajemník (vyřizuje veškerou agendu svazu):

RNDr. Petr Dvořák Říčanská 10, 101 00 Praha 10, tel. 603 435 447
p.dvorak@i-minerva.cz

členové: **Jiří Kroutil** Čáslavská 1128, 537 01 Chrudim-Markovice,
tel. 731 378 225
stajmarkovice<Není>seznam.cz

Gabriela Křístková Všenory 1, 252 03 Řirka,
tel. 608 822 314
gabriela.kristkova@zamekritka.cz

Rada plemenné knihy SCHKK:

Ing. Otakar Vondrouš (předseda)
Jan Chýle
Jan Tvarůžek
Josef Volf

otakar.vondrous@seznam.cz
janchyle@seznam.cz
jantvaruzek@seznam.cz
GlaserovaVeronika@seznam.cz

Revizní komise SCHKK:

Jana Březinová
Miloslav Stránský
Marcela Benešová

legacy.k@seznam.cz
stransky@mujicin.cz
hotel@kamyk.cz

Chovatelská komise SCHKK:

Ing. Otakar Vondrouš
Vladka Dřimálková
Irena Eretová
Věra Políčková

otakar.vondrous@seznam.cz
staj.nuget@seznam.cz
irena.eretova@centrum.cz
vera.polickova@centrum.cz

Vydal: SCHKK

Tisk: Studie Resi, Chlumec n. C.

Sestavil a grafika: P. Dvořák

Foto: P. Dvořák, L. Gotthardová, J. Hejhal, R. Kolářová, archiv SCHKK

a autoři příspěvků

Foto na titulní straně Gabriele Boiselle.

NEPRODEJNÉ





www.schkk.cz