

Výsledky kontroly užítkovosti v České republice
Kontrolní rok 2023 - 2024
Results of Milk Recording in the Czech Republic
Control Year 2023 - 2024

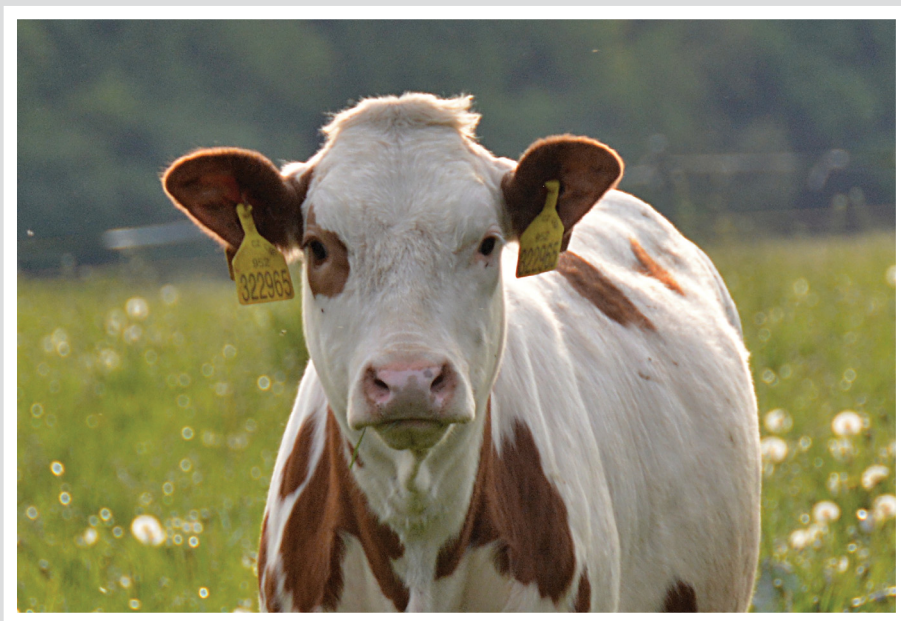

Českomoravská společnost chovatelů, a.s.
Czech Moravian Breeders' Corporation, Inc.



Obsah
Contents

Úvod	2
Introduction	3
Výsledky kontroly užítkovosti za Českou republiku	4
Milk recording results in the Czech Republic	
Výsledky podle plemen a meziplemenného křížení	6
Results of milk recording according to breeds and crossbreeds	
Seznam stájí s vynikající užítkovostí za ukončené laktace všech krav v kontrolním roce 2023 - 2024	
Best breeders in different herd size groups	9
Seznam krav s vynikající užítkovostí za ukončené laktace	45
The best cows	
Výsledky KU v jednotlivých stájích a krajích	51
Results of milk recording according to regions, firms and stables	

Úvod

Výsledky kontroly užítkovosti (dále KU) za kontrolní rok 2023/2024 jsou zpracovány ze všech stájí zapojených do KU hodnocených metodou A4 (A4P), A4A a AT (A4T) a od krav, které ukončily normovanou laktaci. Do zpracování nejsou zařazeny výsledky krav s laktací kratší než 240 dnů a s užítkovostí nižší než 2 000 kg mléka. Označení zemědělských podniků a stájí spolu s charakterem stáje je převzato z hlášení jednotlivých podniků a podle stavu koncem kontrolního roku 2023/2024.

V kontrolním roce 2009/2010 byla zavedena celá řada změn ve vykazování jednotlivých plemen v kontrole užítkovosti. Plemenná příslušnost zvířete je definována podílem krve 51 % a více daného plemene. Za křížence jsou považována zvířata s podílem krve příslušného plemene menším nebo rovným 50 %. Dojená a kombinovaná plemena jsou značena podle zásad KU, kříženci jsou označeni K, jiná dojená a kombinovaná plemena X.

U výsledků za stáj, chovatele, popřípadě za vyšší celky je tištěna struktura podle plemen. Tiskne se pouze zastoupení tří nejpočetnějších plemen. Pokud však pro některé plemeno poklesne jeho zastoupení ze všech laktací pod 12 %, pak toto plemeno již tištěno není. Pokud se však mezi třemi nejpočetnějšími plemeny objeví některé z plemen J, N nebo L, tiskne se jeho zastoupení i při jakémkoliv nižším podílu. Barevné variety holštýnského skotu H a R se tisknou samostatně, tedy obojí H i R. Pokud se jedna z obou variet zanedbává, poněvadž její podíl poklesl pod 12 %, je její podíl přičten k varietě tištěné (např. zjištěné zastoupení plemen ve stáji je C46H43R09, vytištěno bude H52C46). Pokud se zanedbávají obě variety H i R, ale jejich součet dosáhne alespoň 12 %, tiskne se převažující varieta s uvedením procentického zastoupení součtu obou variet.

Kombinace PK	označení
Svaz chovatelů českého strakatého skotu (Čestr) C	
Čestr i Normand	D
Brownswiss i Jersey	E
Brownswiss i Jersey i Holšt	F
Brownswiss i Jersey i Čestr	G
Svaz chovatelů holštýnského skotu (Holšt)	H
Holšt i Normand	I
Svaz chovatelů jerseyského skotu (Jersey)	J
Brownswiss i Jersey i Holšt i Čestr	K
Svaz chovatelů normandského skotu (Normand)	N
Čestr i Holšt	P
Čestr i Holšt i Normand	Q
Čestr i Jersey	R
Holšt i Jersey	S

Čestr i Holšt i Jersey	T
Sv.chov.málopočetných doj.plemen skotu(Brownswiss)	V
Brownswiss i Holšt	W
Brownswiss i Čestr	Y
Brownswiss i Holšt i Čestr	Z
Ostatní plemena	X

Zpracování výsledků podle plemen v celé populaci vychází ze skutečné plemenné příslušnosti jednotlivých krav. Ukončené laktace jednotlivých krav jsou zpracovány ve stáji, kde byla laktace ukončena. Tisk stájí se provádí za předpokladu ukončení alespoň 5 laktací. Výsledky stájí se 4 a méně laktacemi jsou zahrnuty do výsledku zemědělských podniků a do souhrnných přehledů, i když se netisknou. Číselné údaje v jednotlivých tabulkách zahrnují výsledky, kde je uvedena užítkovost krav na 1. laktaci, průměrná užítkovost krav na 2. a vyšší laktaci a průměrnou užítkovost za všechny laktace.

V úvodu publikace je zařazen přehled celkových výsledků KU v ČR (metoda KU A4 (A4P), A4A a AT a celkem). Tento přehled je členěn na první, druhé a vyšší laktace a celkové výsledky za ČR. Další část tohoto přehledu tvoří výsledky jednotlivých podniků a krav členěných podle intervalů dojitosti za normované laktace, počet vyřazených krav a příčiny jejich vyřazení (bez ohledu na to, kdy byla laktace ukončena), zařazení plemenic do tříd užítkovosti (podle všech laktací krávy). Počet krav podle pořadí laktace je sestaven podle počtu krav, které jsou zapojeny do kontroly užítkovosti ke konci kontrolního roku. Na celostátní přehledy navazují přehledy o užítkovosti krav zapsaných do plemenné knihy. Tyto přehledy jsou členěny podle oddílů plemenných knih jednotlivých plemen.

Seznam nejlepších stájí zahrnuje výsledky od všech krav ze stájí, kde bylo ukončeno alespoň 5 laktací.

Přehled krav s nejvyšší produkcí bílkovin a tuku za normovanou laktaci informuje o 100 nejlepších plemenicích českého strakatého plemene a 100 nejlepších plemenicích holštýnského plemene, 20 nejlepších plemenicích plemene Jersey a Brownswiss.

V další části publikace jsou uvedeny výsledky jednotlivých stájí, zemědělských podniků, případně kooperujících celků a krajů v Čechách a na Moravě.

Všechny uvedené výsledky zpracovala za kontrolní rok 2023/2024 společnost Plemnat, s. r. o., která je dceřinou společností Českomoravské společnosti chovatelů, a. s.

Českomoravská společnost chovatelů, a. s.

V Praze dne 10. 11. 2023

Introduction

Milk recording (hereinafter only referred to as the MR) for the control year of 2023/2024 in all stables involved in MR evaluated by method A4 (A4P), A4A a AT (A4T) and from cows that terminated standardized lactation. Results of cows with lactation shorter than 240 days and with the production efficiency lower than 2,000 kg of milk are not included in the processing. The identification of farms and stables, together with the nature of the stables, is taken from individual farm reports and as at the end of the 2023/2024 control year.

Milking and dual-purpose breeds is marked according to the principles of milk recording, crossbreeds are marked with K, other milking and dual-purpose breeds with X.

The structure according to breeds is printed with results of a herd, a breeder or bigger units. Representation of the three most numerous breeds is printed. But if the representation of any breed drops below 12 % in all lactations, it is not printed for the breed. But if the most numerous breeds include breed J, N or L, its representation is printed even in any lower proportion. Colour varieties of the Holstein breed H and R are printed separately, i. e. both H and R. If any of the variety is disregarded as its proportion dropped below 12 %, its proportion is added to the printed variety (e.g. if the found out representation of breeds in stable is C46H43R09, H52C46 will be printed). If both varieties H and R are disregarded, but their sum reaches at least 12 %, the prevailing variety is printed while the proportional representation of the sum of both varieties is provided.

Combination of herd book classification

C	C
C, N	D
Brownswiss, J	E
Brownswiss, J, H	F
Brownswiss, H, C	G
H	H
H, N	I
J	J
Brownswiss, J, H, C	K
N	N
C, H	P
C, H, N	Q
C, J	R
H, J	S
C, H, J	T
Brownswiss	V

Brownswiss, H	W
Brownswiss, C	Y
Brownswiss, H, C	Z
Other breeds	X

Processing results according to breeds in the whole population is based on real breed affiliation of individual cows. Terminated lactations of individual cows are processed in the stable where lactation was terminated. Print of stables is carried out upon termination of at least 5 lactations. Results of stables with 4 or less lactations are included in summary overviews, even when they are not printed. Numerical data in individual tables include results where the cow production efficiency is stated for the 1st lactation as well as the average production efficiency of cows in the 2nd and higher lactation and the average production efficiency for all lactations.

In the introduction of the publication there is a summary of overall results of milk recording A4 (A4P), A4A a AT and total). This summary is classified into the first, the second and higher lactations and overall results in the Czech Republic. Overviews of production efficiency of the cows entered in the herd book are linked to the national overviews. These overviews are classified according to individual sections of the herd book of the Fleckvieh breed and sections of the herd book of the Holstein breed. The list of the best stables includes results from all cows from stables where at least 5 lactations were terminated.

The list of cows with the highest protein and fat production during standardized lactation informs about top 100 breeding cows of the Fleckvieh breed and top 100 breeding cows of the Holstein breed, 20 top breeding cows of Jersey and Brownswiss breed. In another part of the publication, results of individual stables, agricultural plants or cooperating units and regions in Bohemia and Moravia are provided.

All the mentioned results were processed for the control year of 2023/2024 by Plemdat, Ltd. which is an affiliated company of Czech Moravian Breeders' Corporation, Inc.

All these results were prepared for the control year 2023/2024 by Plemdat, Ltd, a subsidiary of Czech Moravian Breeders' Corporation, Inc.

Výsledky kontroly užítkovosti za Českou republiku

Milk Recording Results in the Czech Republic

	První laktace	1st lactations
	Druhé a další laktace	2nd and other lactations
	Všechny laktace	All lactations
pč.l.	počet krav s uzávěrkou za normované laktace	number of cows with close in standard lactation
l.d.	počet laktačních dnů	number of lactation days
M kg	mléko kg	milk in kg
T %	tuk %	fat in %
T kg	tuk kg	fat in kg
B %	bílkovina %	protein in %
B kg	bílkovina kg	protein in kg
věk	věk při prvním otelení v m/d	age at first calving (month and days)
mez.	mezidobí ve dnech	calving interval

Česká republika - Czech Republic

Za výrobní oblast 1 (horská) - highlands

Výrobní oblast 2 (nížinná) - lowlands

Výsledky podle metody KU - results according to methods used in milk recording

A4 (A4P), A4A a AT - the methods of milk recording

Výsledky krav zapsaných v plemenné knize - results of cows recorded in herdbook

P - plemenná kniha - herdbook

C, H, N, J, V - plemeno - breed

C české strakaté - Czech Fleckvieh

H holštýn - Holstein

N normand - Normand

J jersey - Jersey

V brownswiss - Brownswiss

A,B,C,D - oddíly plemenné knihy - sections of herd book

Pokud nejsou v daném oddílu zvířata nebo je v daném oddílu zařazeno pouze několik málo jedinců, není přehled za daný oddíl publikován.

Ročenka kontroly užítkovosti 2024

Výsledky za:	První laktace								Druhé a další laktace								Všechny laktace							
	pč. l.	l. d.	M kg	T %	T kg	B %	B kg	věk	pč. l.	l. d.	M kg	T %	T kg	B %	B kg	mez.	poč. l.	l. d.	M kg	T %	T kg	B %	B kg	
ČESKÁ REPUBLIKA	102 055	296	9 196	3,88	357	3,44	316	24/29	185 509	296	10 640	3,82	407	3,43	364	389	287 564	296	10 128	3,84	389	3,43	347	
VÝROBNÍ OBLAST 1	60 408	296	9 002	3,9	351	3,46	311	25/12	111 265	295	10 378	3,84	399	3,44	357	388	171 673	295	9 894	3,86	382	3,45	341	
VÝROBNÍ OBLAST 2	41 647	296	9 478	3,86	365	3,41	323	24/09	74 244	296	11 034	3,79	419	3,4	375	390	115 891	296	10 474	3,81	400	3,4	357	
ZA ŠLECHTITELSKÉ CHOVY																								
OSTATNÍ CHOVY	102 055	296	9 196	3,88	357	3,44	316	24/29	185 509	296	10 640	3,82	407	3,43	364	389	287 564	296	10 128	3,84	389	3,43	347	
ZA MATKY BÝKŮ - SPK									4	300	10 564	4,10	433	3,48	368	438	4	300	10 564	4,1	433	3,48	36	
VÝSLEDKY PODLE METODY KU																								
ZA METODU KU: A4P	29 709	296	8 776	3,89	342	3,46	304	25/04	54 942	296	10 211	3,82	390	3,45	352	390	84 651	296	9 707	3,84	373	3,45	335	
METODU KU: A4A	64 528	296	9 418	3,88	365	3,43	323	24/22	116 543	296	10 866	3,82	415	3,41	371	387	181 071	296	10 350	3,84	397	3,42	354	
METODU KU: AT	901	295	8 277	4	331	3,48	288	25/24	1 774	295	9 594	3,96	379	3,48	334	395	2 675	295	9 151	3,97	363	3,48	318	
METODU KU: A4R	6 917	296	9 044	3,87	350	3,46	313	26/03	12 250	295	10 574	3,83	405	3,43	363	397	19 167	296	10 022	3,84	385	3,44	345	
METODU KU: A	102 055	296	9 196	3,88	357	3,44	316	24/29	185 509	296	10 640	3,82	407	3,43	364	389	287 564	296	10 128	3,84	389	3,43	347	
METODU KU: A + B	102 055	296	9 196	3,88	357	3,44	316	24/29	185 509	296	10 640	3,82	407	3,43	364	389	287 564	296	10 128	3,84	389	3,43	347	
VÝSLEDKY KRAV ZAPSANÝCH V PK																								
ODDÍL: PCA	28 659	294	7 623	3,97	302	3,56	271	26/30	60 063	294	9 021	3,88	350	3,52	318	385	88 722	294	8 570	3,9	334	3,53	303	
ODDÍL: PCB	1 622	295	7 451	3,99	297	3,55	264	27/04	5 337	294	8 593	3,91	336	3,49	300	391	6 959	294	8 327	3,92	327	3,5	292	
ODDÍL: PCC	2 082	295	7 504	3,98	299	3,55	266	27/09	4 955	294	8 884	3,93	349	3,52	312	389	7 037	294	8 476	3,94	334	3,52	299	
PC CELKEM	32 363	294	7 607	3,97	302	3,56	271	27/01	70 355	294	8 979	3,88	349	3,52	316	385	102 718	294	8 547	3,91	334	3,53	302	
ODDÍL: PHA	54 555	296	10 151	3,83	389	3,38	343	23/22	90 456	297	11 961	3,78	452	3,37	403	390	145 011	297	11 280	3,8	428	3,37	380	
ODDÍL: PHB	8 489	296	9 785	3,87	379	3,42	335	23/30	10 361	297	11 544	3,80	439	3,41	394	384	18 850	296	10 752	3,83	412	3,42	367	
ODDÍL: PHC	2 479	295	9 473	3,89	369	3,44	326	24/09	5 196	296	11 247	3,84	432	3,41	383	388	7 675	296	10 674	3,85	411	3,42	365	
ODDÍL: PHD	1 804	296	9 092	3,95	359	3,47	315	24/22	4 469	295	10 648	3,90	415	3,44	367	394	6 273	295	10 201	3,91	399	3,45	352	
PH CELKEM	67 327	296	10 052	3,84	386	3,39	341	23/25	110 482	297	11 835	3,79	448	3,38	399	389	177 809	297	11 160	3,81	425	3,38	377	

Výsledky podle plemen a meziplenného křížení

Results of Milk Recording According to Breeds and Crossbreeds

	První laktace	1st lactations
	Druhé a další laktace	2nd and other lactations
	Všechny laktace	All lactations
pč.l.	počet krav s uzávěrkou za normované laktace	number of cows with close in standard lactation
l.d.	počet laktačních dnů	number of lactation days
M kg	mléko kg	milk in kg
T %	tuk %	fat in %
T kg	tuk kg	fat in kg
B %	bílkovina %	protein in %
B kg	bílkovina kg	protein in kg
věk	věk při prvním otelení v m/d	age at first calving (month and days)
mez.	mezidobí ve dnech	calving interval

Český strakatý skot - Czech Spotted Cattle (Czech Fleckvieh)
 Holštýnský skot - Holstein
 Červený holštýnský skot - RED Holstein 100 %
 Montbeliarde - Montbeliarde
 Ayrshire - Ayrshire
 Jersey - Jersey
 Braunvieh - Braunvieh
 Normandské - Normande
 Ostatní plemena a kříženky - other breeds and crossbreeds
 Celkem - total

V roce 2022 byla pro vyhodnocení užítkovosti podle plemen použita upravená metodika. Publikované výsledky nejsou zcela porovnatelné s výsledky publikovanými v předchozích letech.

In 2022, a modified methodology was used to evaluate performance by breed. The published results are not entirely comparable with those published in previous years.

Výsledky kontroly užítkovosti podle plemen za kontrolní rok 2023/2024

Pořadí laktace	Počet	Mléko	Tuk	Tuk	Bílk.	Bílk.	Věk
	uzávěrek	kg	%	kg	%	kg	mezidobí
<u>Holštýnské celkem</u>							
1.laktace	67 340	10 030	3.84	385	3.39	340	23/26
2.laktace	49 111	11 712	3.79	444	3.41	399	385
3. a další	60 685	11 894	3.78	450	3.35	399	393
Celkem	177 136	11 135	3.81	424	3.38	377	390
<i>Meziroční rozdíl</i>	<i>388</i>	<i>392</i>	<i>-0.04</i>	<i>10</i>	<i>0.01</i>	<i>15</i>	<i>-2</i>
<u>z toho RED Holštýnské celkem</u>							
1.laktace	2 412	9 143	3.94	361	3.56	325	24/24
2.laktace	2 095	10 614	3.95	419	3.56	378	382
3. a další	2 979	10 719	3.91	419	3.52	378	389
Celkem	7 486	10 182	3.93	400	3.54	361	386
<i>Meziroční rozdíl</i>	<i>-730</i>	<i>496</i>	<i>-0.07</i>	<i>12</i>	<i>0.01</i>	<i>19</i>	<i>-5</i>
<u>České strakaté celkem</u>							
1.laktace	31 162	7 588	3.97	301	3.55	270	27/04
2.laktace	24 945	8 799	3.91	344	3.55	313	386
3.a další	42 419	9 007	3.87	349	3.50	315	387
Celkem	98 526	8 506	3.91	332	3.53	300	386
<i>Meziroční rozdíl</i>	<i>-1 970</i>	<i>341</i>	<i>-0.06</i>	<i>8</i>	<i>0.02</i>	<i>13</i>	<i>-1</i>
<u>Kontrola užítkovosti celkem</u>							
1.laktace	102 055	9 196	3.88	357	3.44	316	24/29
2.laktace	77 077	10 658	3.83	408	3.45	368	386
3.a další	108 432	10 628	3.82	406	3.41	362	391
Celkem	287 564	10 128	3.84	389	3.43	347	389
<i>Meziroční rozdíl</i>	<i>-2 597</i>	<i>387</i>	<i>-0.05</i>	<i>10</i>	<i>0.01</i>	<i>14</i>	<i>-1</i>

Výsledky kontroly užítkovosti podle plemen za kontrolní rok 2023/2024

<i>Montbeliard celkem</i>							
1.laktace	1 310	7 642	4.00	306	3.61	276	26/07
2.laktace	1 034	9 052	3.94	356	3.63	328	382
3.a další	1 521	9 419	3.95	372	3.57	336	386
Celkem	3 865	8 719	3.96	346	3.60	314	384
<i>Meziroční rozdíl</i>	<i>50</i>	<i>363</i>	<i>-0.08</i>	<i>8</i>	<i>0.02</i>	<i>15</i>	<i>-14</i>
<i>Jersey celkem</i>							
1.laktace	308	7 111	4.65	331	3.92	279	25/04
2.laktace	257	8 301	4.55	378	3.94	327	387
3.a další	397	8 570	4.62	396	3.95	339	388
Celkem	962	8 031	4.61	370	3.94	316	388
<i>Meziroční rozdíl</i>	<i>16</i>	<i>284</i>	<i>-0.04</i>	<i>9</i>	<i>0.06</i>	<i>15</i>	<i>-4</i>
<i>Braunvieh celkem</i>							
1.laktace	339	7 894	4.02	318	3.60	284	26/16
2.laktace	301	9 484	3.95	375	3.55	337	420
3.a další	550	9 798	3.94	387	3.55	348	420
Celkem	1 190	9 176	3.97	364	3.56	327	420
<i>Meziroční rozdíl</i>	<i>-176</i>	<i>409</i>	<i>-0.05</i>	<i>11</i>	<i>0.01</i>	<i>16</i>	<i>8</i>
<i>Normand celkem</i>							
1.laktace	69	5 866	3.99	234	3.53	207	29/01
2.laktace	39	6 818	4.01	274	3.55	242	423
3.a další	52	7 142	3.94	281	3.45	247	402
Celkem	160	6 513	3.98	259	3.51	229	411
<i>Meziroční rozdíl</i>	<i>32</i>	<i>-96</i>	<i>-0.11</i>	<i>-11</i>	<i>0.04</i>	<i>0</i>	<i>-2</i>
<i>Ostatní plemena a kříženci celkem</i>							
1.laktace	254	7 428	3.94	292	3.47	258	27/29
2.laktace	274	8 865	3.88	344	3.46	307	410
3.a další	688	9 399	3.87	364	3.40	320	394
Celkem	1 216	8 867	3.88	344	3.43	304	399
<i>Meziroční rozdíl</i>	<i>846</i>	<i>163</i>	<i>-0.07</i>	<i>0</i>	<i>0.02</i>	<i>7</i>	<i>1</i>

Seznam stájí s vynikající užítkovostí za ukončené laktace všech krav v kontrolním roce 2023 - 2024

Best Breeders in Different Herd Size Groups (2023 - 2024)

Seznam stájí s vynikající užítkovostí za ukončené laktace všech krav - vysvětlivky

Best Breeders in Different Herd Size Groups -abbreviations

5 až 10 laktací - 5 - 10 completed lactations

11 až 30 laktací - 11 - 30 completed lactations

31 až 60 laktací - 31 - 60 completed lactations

61 až 100 laktací - 61 - 100 completed lactations

101 až 200 laktací - 101 - 200 completed lactations

201 až 300 laktací - 201 - 300 completed lactations

301 až 500 laktací - 301 - 500 completed lactations

500 a více laktací - 500 and more completed lactations

Pořadí stáje - rank

Zemědělský podnik - breeder

Stáj - city, farm

Kraj - region

Převaž. plemeno - main breed

Počet laktací - lact. record

Prům. pořadí - average number of lactations

Lakt. dny - days of lactation

Mléko kg - milk in kg

Tuk % - fat in %

Tuk kg - fat in kg

Blk % - protein in %

Blk kg - protein in kg

Mezidobí - calving interval

Milking and dual-purpose breeds is marked according to the principles of milk recording, crossbreeds are marked with K, other milking and dual-purpose breeds with X. As a new thing, the structure according to breeds is printed with results of a herd, a breeder or bigger units. Representation of the three most numerous breeds is printed. But if the representation of any breed drops below 12% in all lactations, it is not printed for the breed. But if the most numerous breeds include breed J, N or L, its representation is printed even in any lower proportion. Colour varieties of the Holstein breed H and R are printed separately, i. e. both H and R. If any of the variety is disregarded as its proportion dropped below 12 %, its proportion is added to the printed variety (e.g. if the discovered out representation of breeds in stable is C46H43R09, H52C46 will be printed). If both varieties H and R are disregarded, but their sum reaches at least 12%, the prevailing variety is printed while the proportional representation of the sum of both varieties is provided.

Seznam stáží s vynikající užítkovostí za ukončené laktace všech krav

Poř.	Chovatel	Stáj	Zápis do PK	Počet lakt.	Prům. poř.	Lakt. dny	Mléko kg	Tuk %	Tuk kg	Blk. %	Blk. Kg	Mezi- dobí	Převaž. plemeno
5 až 10 laktací													
1	HOUDEK MIROSLAV	DOBRIKOV 74	J	8	2,7	297	12 862	3,80	488	3,38	435		H62J32
2	I.ZAS CHORUSICE	CHORUSICE,	V	10	2,2	301	10 645	4,17	444	3,55	378	393	V100
3	MORAVEC LUKAS	NEUMETELY 33	-	5	1,6	257	9 471	3,55	336	3,44	325	347	H58R20
4	AGRODRUZ. VYSETICE	VYSETICE	I	8	2,5	305	9 300	4,21	392	3,44	320	389	H44N44
5	ZOD STAROSEDL.HRADEK	TUSOVICE	P	6	1,1	302	8 396	3,89	326	3,78	317	331	C100
6	ZOD STAROSEDL.HRADEK	CHRAST VKK	P	6	1,1	305	8 934	4,01	359	3,45	309	329	H71C29
7	ZD CHLUMANY A.S.	BUDKOV	C	10	4,3	255	8 114	4,21	342	3,38	274	382	C98
8	JOSEF ZAJICEK	JOSEFOVO	E	7	2,5	303	6 308	5,43	343	4,00	252	527	J89
9	HOLCAK LUBOMIR ING.	JINDRICHOV 1	-	10	1,0	302	6 872	4,36	299	3,61	248		C100
10	KMOCHOVA SARKA	STANKOVICE 12	-	7	1,8	283	6 514	3,93	256	3,45	225	346	C100
11	SKOLNI ST. SC KRAJE	PODEBRADY	N	7	2,2	300	5 884	4,63	272	3,73	220	384	L44N33
12	STEHLIK JOSEF ING.	CHODOUN 12	H	6	5,3	305	6 790	3,70	251	3,11	211	510	H43X29R14
13	PAVEL PROCHAZKA	VLCICE 140	-	10	2,4	286	6 391	4,11	263	3,23	206	347	C95
14	LIPOVSKY PAVEL	ZERUTKY 1	-	6	2,5	296	6 268	4,61	289	3,24	203	427	H91
15	FARMA U SVATE ANNY S	BRAZDIMSKA936BRANDYS	J	7	2,7	289	5 330	5,68	303	3,77	201	485	J100
11 až 30 laktací													
1	HORACEK MIROSLAV	SNAKOV, ROBOT	-	20	2,5	301	12 374	3,51	434	3,26	404	416	H100
2	ZD SLOUPNICE	NEMCICE	P	15	1,2	292	12 150	3,50	425	3,28	399	369	H92J03
3	KOPECKY PAVEL	JIRETICE	H	25	3,0	301	11 425	4,13	472	3,41	390	388	H97
4	PIVONKA JIRI	BABICE 31	H	15	3,4	304	10 280	4,04	415	3,50	360	369	H59C18
5	POOSLAVI NOVA VES,DR	NOVA VES - ROBOT	H	18	1,0	302	10 653	3,94	420	3,37	359	347	H95
6	POLACEK OLDRICH	HOLE	H	30	2,1	295	10 437	3,63	379	3,37	352	373	H100
7	VACLAV BREJCHA	BRNANY	H	20	2,0	305	10 490	3,63	381	3,21	337	460	H100
8	NOVAKOVA JANA	RADSLAVICE 14	H	27	2,0	301	10 132	3,75	380	3,31	335	504	H100
9	BRODSKY PREMYSL	NEHVIZDY,PRAZSKA 161	H	20	2,0	295	9 776	3,36	329	3,40	332	382	H97
10	I.ZAS CHORUSICE	CHORUSICE,	J	29	2,6	301	7 872	5,21	410	4,19	330	439	J100
11	ZEAS LYSICE, A.S.	KOZAROV	C	15	3,2	285	9 407	3,99	376	3,39	319	381	C100
12	MELKA FRANTISEK	CERNIC 11	H	25	2,0	304	9 317	4,01	373	3,33	310	461	H83V13
13	AGRI LIBOCHOVICE AS.	LIBOCHOVICE VKK C	H	17	2,7	290	8 554	3,94	337	3,60	308	411	I59K23C18
14	SOS A SOU HORSOV.TYN	HORSOV	J	27	2,1	294	7 254	5,15	374	4,19	304	381	J100
15	ROMAN LISKA	SMYSLOV 31	V	12	2,8	304	7 974	4,35	347	3,69	294	618	V82H18
16	ZOS SESTAJOVICE A.S.	SESTAJOVICE KR	-	11	2,0	293	7 347	4,53	333	3,99	293	385	J64K36
17	ROBERT MIKOLAS	DOLNI POZARY	-	25	2,0	274	8 827	3,91	345	3,29	291	444	H40K37V23
18	VLADIMIR SASEK	NICOV	-	30	2,4	300	8 266	4,02	332	3,49	289	681	C67H15K15

Seznam stáží s vynikající užítkovostí za ukončené laktace všech krav

Poř.	Chovatel	Stáj	Zápis do PK	Počet lakt.	Prům. poř.	Lakt. dny	Mléko kg	Tuk %	Tuk kg	Blk. %	Blk. Kg	Mezi- dobí	Převaž. plemeno
11 až 30 laktací													
19	AGROMA-JIKEV, S.R.O.	JIKEV	C	26	2,0	296	8 313	3,92	326	3,42	284	391	C89
20	JOSEF REZAC	VELKA CERNOČ	P	27	2,8	296	8 104	4,09	332	3,49	283	364	C86
21	HOLČAK LUBOMIR ING.	JINDRICHOV 1	H	30	1,8	302	8 381	4,11	345	3,33	279	497	H98
22	AGRO HOSTKA A.S.	MALESOV,	C	27	2,1	299	8 123	3,80	309	3,42	278	399	C71I14K14
23	MARTIN TLACBABA	JAMNE 49	C	22	2,3	293	7 420	4,16	308	3,65	271	400	C77K23
24	KREJSEK JAN	DLOUHE 92	C	22	2,6	299	7 638	4,29	328	3,52	269	432	C91
25	ZEOS LOMNICE A.S.	RVACOV	C	29	2,3	289	7 605	4,10	311	3,54	269	378	C80H17
26	DRUHA VALTYROVSKA	VLKANOV	-	26	2,1	302	7 377	4,22	311	3,42	252	444	C41R26H21
27	MATEJKA JOSEF	BARCHOV 18	-	27	2,3	278	7 534	3,81	287	3,27	247	441	C79K21
28	KMOCH PAVEL	STANKOVICE 12	-	22	2,3	296	6 923	4,01	278	3,44	238	400	C76
29	KADLEC JAROSLAV	VELKY BOR 28	-	27	2,4	299	6 998	4,53	317	3,30	231	383	C65K27
30	POLČAK JAN	PROSTIBOR 75	H	26	3,9	304	7 124	4,37	311	3,24	231	413	H100
31	FARMA VLKOV S.R.O.	VLKOV, 17	E	17	2,7	295	6 527	4,46	291	3,51	229	446	V96J04
32	MAREK JAN	SAZOMIN 24	C	20	2,4	287	6 728	4,20	282	3,41	229	370	C100
33	VUZV UHRINEVES	UHRINEVES -NETLUKY	C	12	4,0	298	6 831	4,01	274	3,34	228	403	C75L25
34	AGRICOOP TRINEC A.S.	GUTY	H	18	1,0	301	6 964	4,10	286	3,25	226		H100
35	SMIDA JAROMIR	LEDCE - UJEZDEC	C	13	2,9	305	6 539	4,14	271	3,43	224	386	C100
36	FARMA VOLAVEC S.R.O.	VOLAVEC 4	V	17	2,8	301	6 512	4,12	268	3,44	224	467	V79K21
37	ZOD HERALEC	HERALEC	C	26	2,4	283	6 465	4,36	282	3,42	221	464	C96
38	HERIAN JAROSLAV	KANICE 29	-	18	2,8	305	6 573	4,39	288	3,35	220	420	R69H27
39	MAREK SNEVAJS	LIBIVA 13	H	25	2,7	301	7 032	4,29	301	3,10	218	405	H69C31
40	PAVEL KUNSTAR	UTIN 3	-	27	2,7	298	6 358	4,16	265	3,40	216	366	C81K13
41	AGROMERAN A.S.	VKK TRHONICE	P	14	2,3	264	6 440	4,01	258	3,32	214	510	H80K19
42	BICEK JOSEF ING.	ZALTICE 5-MIRKOVICE	N	24	3,0	294	6 183	3,96	245	3,47	214	433	N86
43	LOUDY S.R.O.	SELETICE 160	J	13	1,8	304	6 105	4,60	281	3,45	211	512	J69H13K13
44	ZOD HERALEC	KOJECIN	C	25	1,8	280	6 229	4,63	288	3,34	208	468	C92
45	JUMA PLUS S.R.O.	STIPA, VELIKOVSKA 501	H	22	1,9	300	6 542	4,13	270	3,17	207	441	H100
46	SPICAKOVA MARIE	OPOCNICE 37	C	23	2,6	300	5 933	4,12	244	3,48	206	424	C96
47	SKOLNI ST. SC KRAJE	LAZNE TOUSEN	H	13	1,6	303	6 405	3,84	246	3,18	204	403	H96J04
48	FARMA BLATO S.R.O.	FARMA BLATO	E	23	2,5	300	5 550	4,27	237	3,62	201	431	V92J08
31 až 60 laktací													
1	VYJIDACEK RADOMIR	VYSEHORKY 5	H	38	2,3	304	14 442	3,62	523	3,19	461	430	H100
2	KUBAT VAČLAV	DOBRICKOV	K	33	2,9	298	11 112	4,02	446	3,64	404	389	H73V18
3	BASIK MILAN, ING.	ZARYBNICNA LHOTA 15	H	60	2,3	302	11 403	3,77	430	3,45	394	407	H100

Seznam stáží s vynikající užítkovostí za ukončené laktace všech krav

Poř.	Chovatel	Stáj	Zápis do PK	Počet lakt.	Prům. poř.	Lakt. dny	Mléko kg	Tuk %	Tuk kg	Blk. %	Blk. Kg	Mezi- dobí	Převaž. plemeno
31 až 60 laktací													
4	HOLUB MARTIN	MYSTICE	H	57	1,8	303	11 560	3,35	387	3,36	388	493	H95
5	SLAMA JAN	PODESIN -KRAVIN	-	57	2,7	286	10 934	3,89	425	3,44	376	369	H99
6	SEMECKA EVA ING.	PREDNI LHOTA 136	H	54	2,3	296	11 076	3,94	436	3,39	375	397	H88
7	AGRO POSAZAVI, A.S.	VADIN	C	57	2,6	295	11 237	3,64	410	3,34	375	398	I85C14
8	KOPACKA FERDINAND	POSOBICE 9	H	60	3,0	295	11 754	3,64	427	3,12	367	446	H99
9	SUCHANEK MIROSLAV	LHUTA 53	H	58	2,1	303	11 295	3,39	383	3,23	365	411	H99
10	BERANEK JOSEF	VESELICE 3	H	54	2,6	295	10 920	3,61	394	3,32	363	396	H85
11	MRTKA PAVEL, ING.	KREPINY 39	H	36	1,8	301	10 559	3,86	407	3,43	362	413	H98
12	PESTA VLADIMIR	BOR	H	58	1,8	299	10 940	3,72	406	3,30	361	414	H100
13	TOMAS PATAK	SLEDOVICE	H	52	2,7	297	10 507	3,91	410	3,39	356	367	H70K19
14	SELSKA AKCIOVA SPOLE	DOLNI STAKORY	H	34	1,8	300	10 935	4,26	466	3,17	347	464	H100
15	FARMA-ZPZ S.R.O.	VALASSKA BYSTRICE	H	53	2,0	299	10 388	4,03	418	3,31	344	402	H99
16	ING. MARKETA RADOVA	VYSTRKOV 3	H	57	1,9	297	10 179	3,82	389	3,36	342	378	H99
17	ZD UNCOVICE	UNCOVICE VKK	P	33	3,1	282	10 984	4,16	457	3,10	340	389	H99
18	CIHLAR RADEK ING.	MILOSOVICE	H	33	2,4	295	10 087	4,06	410	3,36	339	410	H100
19	KRUNTORAD MIROSLAV	ZBOZI 22	-	50	2,4	298	9 803	3,89	381	3,46	339	402	H61C25K14
20	LESY A RYB. S.R.O.	HOMOLE 133	P	49	2,2	295	9 561	3,93	375	3,54	339	430	H67C21
21	BERAN LIBOR	JESETICE 9	-	41	3,2	295	9 775	4,38	428	3,42	334	367	H81
22	ZD "VYSOCINA" ZELIV	ZELIV-CESTR	P	46	2,6	296	9 134	3,67	335	3,65	333	367	C54I31R15
23	DVORAK JOSEF	CELKOVICE, 200	H	50	2,1	302	9 366	4,26	399	3,54	332	438	H100
24	OSVALD PETR	HLOHOVA	H	41	2,2	300	9 855	3,77	372	3,37	332	409	H97
25	KRISTANOVA MILENA	VSEMYSLICE 34	-	37	2,1	300	9 898	3,86	382	3,34	330	450	H75K22
26	BEZOUSKA MICHAL	HORNI STUDENEC 7	P	56	2,3	282	9 402	3,80	357	3,51	330	415	H54R39
27	DRAPAL STANISLAV ING	KRENOVICE	H	52	2,5	299	9 880	4,04	399	3,26	322	408	H93
28	ZD RAKVICE	RAKVICE	H	51	2,4	274	9 271	4,22	392	3,45	320	375	H100
29	ZS KOSATKA S.R.O.	KOSATKA	H	50	2,1	300	9 951	3,72	370	3,22	320	385	H97
30	ZD PLUHUV ZDAR	VKK V.	P	46	2,4	290	9 336	3,71	347	3,43	320	388	H44C42
31	VONDRA BOHUMIL	KREPINY 15	C	33	3,4	301	8 805	4,37	385	3,60	317	392	C95
32	HYBLER PAVEL	ZERCICE	Z	50	2,4	300	9 151	4,05	371	3,47	317	467	H69V15K15
33	SRB KAREL	SOBESIN	H	52	2,3	297	9 488	3,93	373	3,33	316	421	H84
34	ING. JAROMIR HANZL	BUDYNE, 5	H	42	2,5	303	9 577	4,11	393	3,29	315	419	H79C19
35	JOSEF LINHART	ROBLIN 13	H	45	2,0	301	9 854	3,83	378	3,19	315	444	H68R21
36	RYS RADKO ING.	SOBESLAVICE 6	P	49	2,5	298	8 935	3,77	337	3,51	314	391	C55H41
37	SEDIVY JAN	SMRHOV 8	P	41	1,8	299	9 494	3,87	368	3,29	312	429	C53H46

Seznam stáží s vynikající užítkovostí za ukončené laktace všech krav

Poř.	Chovatel	Stáj	Zápis do PK	Počet lakt.	Prům. poř.	Lakt. dny	Mléko kg	Tuk %	Tuk kg	Blk. %	Blk. Kg	Mezi- dobí	Převaž. plemeno
31 až 60 laktací													
38	RADEK BELINA	BOHANKA 2	C	43	2,4	304	8 391	4,40	369	3,70	310	392	C86H12
39	ZS VYSOCINA, A.S.	PODEBABY J	-	31	1,9	291	7 537	4,72	356	4,09	308	388	J100
40	URBANEK DAVID ING.	OSECEK 23	S	56	2,5	301	9 412	3,98	374	3,25	306	420	H99J01
41	VISEK MILAN ING.	LIPINA	P	58	2,6	289	8 844	4,06	359	3,45	305	379	C71H26
42	VUZV UHRINEVES	UHRINEVES-NETLUKY	C	33	2,1	287	8 866	3,75	333	3,44	305	368	C100
43	ING. PETR SOBAN	VLCNOV	-	56	2,5	295	8 613	4,04	348	3,53	304	388	H91J03
44	CZF MILLER	SVRKYNE	J	50	2,8	301	7 030	5,31	373	4,28	301	405	J98
45	KROFTA LADISLAV	HOLOVOUSY	P	58	2,5	297	9 058	3,73	338	3,32	301	456	H68C24
46	BERKA ZDENEK, RNDR.	BEDNARECEK 15	P	39	2,1	303	8 362	4,03	337	3,58	299	382	C39K37R19
47	VENC ZDENEK	DOLNI JABLONNA	C	51	3,1	302	8 682	4,16	361	3,43	298	410	C100
48	ZEMEDEL.A.S. KOLOVEC	CHOCOMYSL	C	31	3,2	297	7 997	4,31	344	3,73	298	371	I70C21
49	MIKYSKA JAN ING.	LAVICKY	H	35	2,3	301	9 050	4,07	368	3,26	295	443	H96
50	HANACKA ZEMEDELKA	DOMASOV U STERNBERKA	H	60	1,8	290	8 752	3,98	348	3,32	290	389	H77C14
51	AULIK VACLAV	CHABROVICE 7	C	52	3,2	302	8 954	3,92	351	3,23	289	466	C82
52	DRS MIROSLAV	DEBRNIK 35	-	38	2,8	299	8 490	4,06	345	3,40	289	394	H100
53	VFU BRNO	UVZ NOVY DVUR	C	58	1,3	296	8 535	3,95	337	3,38	289	364	H94
54	ZAHRADNIK FRANTISEK	BUKOVA 12	H	44	2,3	298	9 353	4,02	376	3,07	288	432	H100
55	KRAJ.MAJ, PRISP.ORG.	JEZERKA	P	40	2,3	297	8 289	4,16	345	3,42	284	387	C100
56	JAN DVORAK	STRMILOV 480	P	52	2,5	302	7 876	4,29	338	3,59	283	427	C90
57	JAROSLAVA MARTINKOVA	DOLNI LHOTA 5	H	43	2,0	299	8 244	3,93	324	3,43	283	501	H90
58	TOMAS VACEK	PEKOV 31	C	54	2,2	293	8 556	3,97	339	3,23	277	412	C76K15
59	STR.ZEM.SK.LANSKROUN	DOLNI TRESNOVEC 17	K	42	1,8	294	8 257	4,11	339	3,33	275	392	H47C31V20
60	HRUNEK PETR	ZVANOVICE	V	51	3,2	300	7 755	4,22	327	3,52	273	433	V88K12
61	STRAKOVO HOSPODARSTV	VOKOV 34	-	35	2,6	292	8 437	3,83	323	3,22	271	442	C59R35
62	ZEM.SPOLECNOST S.R.O	BRUZOVICE	C	58	2,1	281	7 721	4,00	308	3,49	269	370	C63K37
63	AGRODRUZSTVO	D. BUKOVSKO 2 R	C	44	1,9	297	7 645	4,10	314	3,48	266	464	C98
64	BURES JAROSLAV ING.	PISTY 10	H	37	2,3	293	7 961	3,86	307	3,34	266	460	H66K34
65	LEMBERK DAVID	DOLANY	P	39	2,9	302	8 072	3,97	321	3,28	265	429	C60H29
66	LUKA SPOL.S R.O.	CESKA BELA HK	C	59	2,1	295	7 786	4,05	315	3,40	265	409	C81
67	ZVS NEMYSL SRO	NEMYSL	C	49	2,5	293	7 197	4,17	300	3,59	258	436	C98
68	DAVID HONCU	HORNI BRANNA 81	P	53	3,2	286	7 499	4,02	302	3,40	255	379	C72H26
69	KLOUZA ROMAN	RADIM 98	D	53	2,1	296	6 899	4,15	286	3,68	254	382	K48N46
70	JAROSLAV POUZAR	BROUCKOVA LHOTA	H	48	2,7	299	7 552	4,26	322	3,35	253	377	C98
71	FARMA-SIXTA, S.R.O.	TUHAN	C	53	2,4	284	7 434	3,97	295	3,37	251	397	C84K14

Seznam stáží s vynikající užítkovostí za ukončené laktace všech krav

Poř.	Chovatel	Stáj	Zápis do PK	Počet lakt.	Prům. poř.	Lakt. dny	Mléko kg	Tuk %	Tuk kg	Blk. %	Blk. Kg	Mezi- dobí	Převaž. plemeno
31 až 60 laktací													
72	DRS FRANTISEK	BOSILEC 17	P	45	2,2	298	7 669	3,64	279	3,27	251	463	X69K31
73	AGRODRUZSTVO	POPOVICE	C	48	2,1	296	7 202	4,03	290	3,44	248	424	C98
74	RUBELIT S.R.O.	MILASIN	C	58	2,9	287	7 177	3,99	287	3,43	246	375	C94
75	HUBKA MILOS	NIZKA SRBSKA 106	-	43	2,5	300	7 346	3,96	291	3,31	243	410	C89
76	MADROVA ZLATA	ZLATA MADROVA	C	50	2,3	294	7 226	4,24	307	3,36	242	400	C98
77	ZOD HERALEC	BONKOV	C	42	2,6	287	7 159	4,76	341	3,37	241	434	C93
78	MIKA VACLAV	CHABROVICE 25	C	48	4,0	299	7 392	4,10	303	3,26	241	408	C95
79	HUCL JAN ML.	KOZOLUPY 34	H	39	2,5	295	7 057	4,29	302	3,41	241	425	H98
80	MACURA DANIEL	KUNCICE P.ONDREJNIKE	H	52	2,5	298	7 454	4,04	301	3,22	240	396	C46H40K12
91	SKALDA TOMAS	VLKOSOV 1	P	52	2,3	294	6 406	3,98	255	3,12	200	394	H42K28C26
92	BEMAGRO A.S.	MEZIRICI VKK	P	52	2,4	269	5 891	3,95	233	3,40	200	363	C98
61 až 100 laktací													
1	PIVKOVICE A.S.	BILSKO	P	97	2,9	297	12 069	3,74	451	3,40	410	387	H96
2	SKARYD JAN ING.	STRIZOV	H	97	2,7	301	11 975	3,95	473	3,27	391	423	H85R14
3	AGROFARM KONOPIK+SYN	HOSTOUN	H	86	2,2	302	11 514	3,81	438	3,39	391	426	H100
4	STEPANOVSKY JOS.ING.	CERNA U BOHDANCE	H	94	2,3	297	10 935	3,69	403	3,53	386	420	H96
5	JILEK JAN ING.	HUNCICE 17	H	88	2,8	298	11 553	3,88	448	3,28	379	412	H98
6	STAGRA SPOL.S R.O.	HERMANEC-VOLNA	H	100	2,3	289	10 449	3,81	398	3,51	367	376	H90
7	POSPICHAL MIROSLAV	KLIMETICE	H	62	2,2	300	10 878	3,99	434	3,35	365	432	H82R17
8	VOD SIDLEM V KAMENE	DOBRA VODA-HOSTYN	H	70	2,2	299	10 650	3,86	412	3,43	365	393	H85C14
9	CERNY LUBOMIR	SIRAKOV 75	H	67	2,3	294	11 000	3,84	422	3,31	364	412	H90
10	CZF MILLER	SVRKYNE	W	81	2,6	302	10 646	3,79	404	3,41	364	403	H92
11	DVPM SLAVIKOV	SLAVIKOV,UE,KU,INS.	C	64	2,6	288	10 680	3,59	384	3,38	361	364	C98
12	HRANICKO A.S.	STRITEZ NAD LUDINOU	H	78	2,2	293	10 429	3,51	366	3,40	355	404	H98
13	FARMA LUKAVICE PISEC	PISECNA H	P	66	1,8	283	10 230	3,99	408	3,44	352	384	H99
14	DRUZSTVO AGROCHMEL	KNEZEVES	-	64	1,8	294	10 283	3,77	388	3,41	351	382	H90J07
15	AGRO-MERIN,A.S.	CERNA-NUKLEUS /H/	H	77	2,5	295	10 751	4,05	436	3,25	349	398	H100
16	VESELSKY JOSEF	KOJKOVICKY 8	H	65	2,0	303	10 696	3,61	386	3,22	344	423	H99
17	ZS RADIM A.S.	SOBERAZ VS	H	82	2,6	298	9 966	3,83	382	3,42	341	436	H92
18	RODINNA FARMA SUCHY	SLAVETIN	C	74	2,8	304	9 388	4,00	376	3,63	341	415	C56143J01
19	BICIKOVA SYLVA	BUKOVNO	H	81	2,4	302	10 598	3,68	390	3,20	340	432	H99
20	KLICOVA LENKA	MLECNA FARMA BOZICE	P	78	2,3	297	9 933	3,92	389	3,37	335	376	C99
21	ZEAS LYSICE, A.S.	KOZAROV	P	82	2,0	292	10 045	3,80	382	3,33	335	378	H96
22	KLVANOVA HANA	PORUBA	H	97	2,3	295	10 180	3,92	399	3,27	333	394	H97

Seznam stájí s vynikající užítkovostí za ukončené laktace všech krav

Poř.	Chovatel	Stáj	Zápis do PK	Počet lakt.	Prům. poř.	Lakt. dny	Mléko kg	Tuk %	Tuk kg	Blk. %	Blk. Kg	Mezi- dobí	Převaž. plemeno
61 až 100 laktací													
23	LINHART VLADIMIR	HATE 64	P	88	2,1	297	9 724	3,91	381	3,40	331	431	H88
24	NOVAK JAROSLAV	OSLETIN 3	C	66	3,7	299	9 220	4,14	382	3,57	329	386	C86J05
25	MIKOVA JANA ING.	KOURIM	H	87	2,2	298	9 779	3,58	350	3,36	329	403	H99
26	ZELENY JIRI	HORNI STANKOV	P	70	2,2	291	9 539	3,64	347	3,45	329	387	H96
27	BRODSKY JIRI ING.	NEHVIZDY	H	89	1,9	296	9 660	3,38	327	3,38	327	378	H100
28	AGRO DRUZSTVO NACERA	NACERADEC C	C	62	2,5	295	9 366	3,95	370	3,44	323	360	C99
29	SKUTIL KAREL ING.	PILNIKOV 291	P	97	2,4	293	9 525	3,74	356	3,38	322	395	C70K15H13
30	KLAS NEKOR A.S.	NEKOR	P	85	2,0	298	9 195	3,81	351	3,49	321	389	H95
31	ZD ROSOVICE	PICIN	P	84	2,1	293	8 985	3,97	356	3,55	319	416	H96J02
32	HORACEK MIROSLAV	SNAKOV	H	63	2,0	292	9 578	3,95	379	3,32	318	383	H100
33	FARMA HOLUBICE S.R.O	HOLUBICE 31	H	68	1,8	295	9 084	3,87	352	3,49	317	484	H50C26K12
34	SKODA VITEZSLAV	VRAZKOV 16	H	87	2,4	299	9 554	4,03	385	3,30	315	440	H100
35	JON JOSIFEK JOSEF	SCH PRICHOVICE K- KU	C	84	3,1	303	8 868	3,86	342	3,54	314	378	C99
36	ZD VELKE PORICI	ROSTOVKA II	C	72	2,4	291	9 187	3,87	356	3,41	313	393	C95
37	JAROMIR BUDIN	H.OLESNA 1	P	73	2,2	300	8 660	4,11	356	3,60	312	490	C43K23H20
38	AGROKOV ZDARKY S.R.O	ZDARKY-101	C	68	2,5	301	8 770	4,28	376	3,54	310	404	C94
39	SVEHLA VLADIMIR	BLEHOV 3	C	67	3,6	288	8 589	4,25	365	3,59	308	379	C73K18
40	RUBES JOSEF	HORESOVICKY 16	H	92	2,6	300	9 318	3,72	346	3,31	308	405	H100
41	FARMA UHORILKA S.R.	UHORILKA, 12	-	62	2,3	290	9 036	3,96	358	3,40	307	374	H47K40V12
42	ZD TRPISOVICE	KONKOVICE	C	94	2,4	287	8 829	4,01	354	3,48	307	384	C98
43	ZOD LUBNA	LUBNA K1	C	99	2,1	297	8 374	4,05	339	3,65	306	382	C97
44	SKOLNI ST. SC KRAJE	PODEBRADY	Z	97	2,7	301	9 295	4,08	379	3,27	304	464	H79C17
45	AGROMA-JIKEV, S.R.O.	JIKEV	H	85	2,1	299	8 900	3,94	351	3,39	302	405	H84
46	AGOS BIO A.S.	BUKOVINA	P	99	2,9	295	8 678	4,00	347	3,45	299	411	C79H13
47	VOD PLAVSKO	PLAVSKO IVR	C	100	2,6	301	8 378	4,24	355	3,56	298	454	C75K22
48	PETR VOMACKA	RONOV NAD DOUBRAVOU	C	75	2,6	296	8 826	3,88	343	3,37	297	380	C100
49	JINDROVA ZEMED.FARMA	LIPANOVICE	H	77	2,1	296	8 567	4,10	352	3,45	296	399	H91J04
50	AG-STEMA ,SPOL.S R.O	STUDLOV	H	96	1,9	298	8 799	3,95	347	3,35	295	423	H97
51	ROD.FARMA-DVORAK	OLESNICE 237	-	76	3,0	293	8 482	4,15	352	3,45	293	402	K65C33
52	ZD VODNANY	PRAZAK	C	93	2,0	296	8 216	4,03	331	3,57	293	424	C100
53	MEJSNAR JIRI	DOLNI BRANNA	P	77	3,0	294	8 729	3,89	340	3,34	292	384	C48H47
54	FARMA U DRHOVSKYCH	MARSOV	C	62	2,7	297	8 050	3,98	320	3,63	292	414	C98
55	AG-PRODUKT A.S.	ZELCANY	P	80	2,1	292	8 421	4,16	350	3,45	291	401	C88
56	ZD SKALKA,MAKOV	MAKOV	C	87	2,6	298	8 187	4,03	330	3,56	291	511	C95

Seznam stájí s vynikající užítkovostí za ukončené laktace všech krav

Poř.	Chovatel	Stáj	Zápis do PK	Počet lakt.	Prům. poř.	Lakt. dny	Mléko kg	Tuk %	Tuk kg	Blk. %	Blk. Kg	Mezi- dobí	Převaž. plemeno
61 až 100 laktací													
57	ZD BRLOH	NOVA VES III	H	90	1,8	292	8 546	4,88	417	3,39	290	412	H83K17
58	FARMA RUDNIK S.R.O.	KRAVIN FUNOK	C	93	2,2	297	8 000	4,07	326	3,62	290	426	C86K14
59	ZAVADIL TOMAS	KRASIKOVICE 4	C	70	2,4	292	8 223	3,91	322	3,52	290	387	C97
60	SRB VACLAV ING.	ZEROTIN 28	P	61	3,2	299	9 139	3,70	338	3,17	289	411	C69H25
61	FARMA ING.RYTIR P.	CEKANICE	H	75	2,2	296	8 195	3,75	308	3,51	288	406	H99
62	FARMA TOKU S.R.O.	SVATA MARI	H	66	2,1	302	8 561	4,04	346	3,34	286	459	H96
63	ZD MYSLETICE	KOSTELNI MYSLOVA	H	69	2,5	301	8 682	3,74	324	3,30	286	424	H63K24C13
64	JASANKA S.R.O.	ROUDNA	C	85	2,2	293	7 891	4,08	322	3,60	284	431	C98
65	ZOD SEPEKOV	BOZETICE I	H	95	2,3	296	8 923	4,38	391	3,17	283	427	H98
66	RD ZEROTIN	ZEROTIN	P	68	2,3	303	8 502	3,85	327	3,30	280	409	H100
67	LUHA ZEMEDELSKA, A..	JINDRICOV K3	H	76	1,8	302	8 091	4,23	342	3,43	278	518	H89
68	VOS A SZES TABOR	MESICE	H	78	2,1	297	8 175	4,12	336	3,40	278	413	H92
69	DIVIS MIROSLAV	LAZ	E	67	1,9	300	7 543	4,41	333	3,67	277	515	V55K32J10
70	ZOD BLATA BORKOVICE	ZALSI	-	81	2,8	294	8 360	3,84	321	3,31	277	391	C76K19
71	SKUPIEN KAREL	PISEK FOLWARK	H	91	2,0	293	8 353	4,05	338	3,29	275	397	H98
72	NIHOVSKA SPOL.S.R.O.	NIHOV	C	95	2,7	293	7 848	4,03	316	3,51	275	383	C94
73	SVEC ANTONIN	VESCE 17	H	64	2,9	295	7 686	4,05	311	3,54	272	374	C67K30
74	SMEJKAL JIRI	BALINY	H	61	2,6	295	8 017	4,19	336	3,37	270	382	H84
75	HAJEK FRANTISEK	LESONOVICE	H	74	3,0	292	8 119	4,40	357	3,30	268	392	H100
76	ZD OLESENKA	CESKA JABLONNA	C	82	2,2	291	7 953	4,03	320	3,36	267	419	C96
77	RENCIN MARCEL	VODERADY 15	H	71	2,7	299	8 567	3,72	319	3,12	267	422	H85R14
78	SKOLNI ST. SC KRAJE	RAKOVNIK	C	95	2,3	297	7 494	4,18	313	3,56	266	422	C98
79	LUDEK JACHIM	KREJNICE	C	68	3,1	290	7 459	3,99	297	3,55	265	365	C94
80	BENES JAN	TECHORAZ	C	80	2,4	298	7 407	4,20	311	3,55	263	372	C76R14
81	URBAN JAN	BESTVINA	P	92	3,1	292	7 472	4,12	308	3,51	263	404	C99
82	LIPA CR SRO	RADETICE	-	100	1,9	298	7 651	3,90	298	3,43	263	393	C93
83	AGROCON KAJOV	CERNY DUB	-	93	1,8	299	7 436	3,68	273	3,51	261	467	H52C32K16
84	NEMEC FRANTISEK	NETIN 78	-	83	2,8	288	7 775	4,05	315	3,34	260	359	C66K24
85	MATEJOVSKY VACLAV	VELKA BUKOVA	-	62	2,5	294	7 376	4,63	342	3,47	256	392	C96
86	ZD RENOTY-DETRICHOV	RENOTY VKK	H	91	2,5	297	7 852	4,17	328	3,25	255	388	H100
87	STUPKA OTAKAR	STRASICE	C	67	2,8	303	7 558	4,21	318	3,36	254	393	C72H18
88	PLECHAC JAROSLAV	DOLNI BRANNA 24	P	61	2,6	302	7 306	4,04	295	3,47	253	390	C86
89	HUMPOLCOVA EVA	KUNCICE POD ONDREJNI	C	66	3,5	300	7 306	4,36	319	3,42	250	402	C88
90	SKORPIK JIRI	HORNI ROZINKA	C	64	2,3	296	7 124	3,94	281	3,47	247	417	C100

Seznam stáží s vynikající užítkovostí za ukončené laktace všech krav

Poř.	Chovatel	Stáj	Zápis do PK	Počet lakt.	Prům. poř.	Lakt. dny	Mléko kg	Tuk %	Tuk kg	Blk. %	Blk. Kg	Mezi- dobí	Převaž. plemeno
61 až 100 laktací													
91	ZEDOM SPOL.S R.O.	MRZKOVICE	C	97	2,5	295	6 843	4,29	293	3,60	246	419	C95
92	SSZP KLATOVY	KLATOVY	P	80	2,0	283	7 008	4,14	290	3,51	246	389	C95
93	KLAS A.S. ZAHORI	PETROVICE KRAVIN	C	84	2,1	300	7 184	3,87	278	3,40	244	390	C97
94	POLACEK VLADIMIR	OSECNICE 68	C	65	3,8	300	7 122	4,17	297	3,40	242	409	C97
95	AGROFYTO, SPOL. S R.	HORNI LIDEC K1	I	98	2,7	301	7 549	4,02	304	3,10	234	441	H85N07
96	ZD J HRADEC	POLIKNO	C	88	2,3	296	6 429	4,08	262	3,62	233	518	C91
97	SUMAVSKY STATEK SRO.	DLOUHA VES	C	85	2,8	289	6 847	4,14	283	3,37	231	400	C100
98	ZEM B.B.S.R.O.	SEBIROV	-	91	2,7	299	6 569	4,17	274	3,45	227	388	C96
99	MOTEJLKOVA IRENA	HARATICE	C	67	3,3	295	6 623	3,83	254	3,42	226	424	C94
100	BIO&CEEPORT S.R.O.	DOLNI HEDEC 49	C	95	3,5	281	6 578	4,19	276	3,42	225	386	C44K37N19
101	PAVLIK A SPOLEC.SRO	MORAVSKA TREBOVA NK	C	86	2,1	299	6 549	4,17	273	3,44	225	401	C100
102	HAJEK PETR	MERKLOVICE	C	89	2,4	298	6 331	4,33	274	3,47	220	386	C99
103	MACL JAN	MACICE	C	61	2,8	294	6 415	4,19	269	3,43	220	383	C75I25
104	KOPECKY OLDRICH	STRITIZ	C	66	3,0	301	6 416	4,03	259	3,37	216	389	C100
105	UST.STRUK.POL.ZEM,AS	CHLUMEK	H	90	2,1	297	6 727	4,14	279	3,16	213	403	H90
106	SZ VOZENILEK JAR.ING	SPYTOVICE ROBOT	P	96	2,3	303	6 294	4,32	272	3,38	213	527	C53H28K18
107	AGROFARMA MERBOLTICE	MERBOLTICE 124	C	88	3,1	288	6 448	3,87	250	3,28	212	374	C97
108	STANEK PETR	SVATY JIRI 7	R	87	3,0	295	6 147	4,06	249	3,34	205	405	C99
109	LICHEVNIK JOSEF	SVOBODNE HERMANICE	-	62	2,6	298	6 256	4,15	260	3,26	204	443	H77R13
101 - 200 laktací													
1	AGROBOS,SPOL.S R.O.	SLATINA	H	125	2,4	301	12 890	3,68	475	3,38	435	407	H100
2	KOPECKY PAVEL	JIRETICE	H	133	2,3	301	12 188	4,15	505	3,46	421	388	H100
3	FARMA STRIBRNY S.R.O	RADIM	H	105	2,8	302	12 015	3,83	461	3,37	404	441	H100
4	HOD DOLNI HERMANICE	DOLNI HERMANICE	P	170	2,1	292	11 696	3,77	441	3,43	402	378	H99
5	ZD BRLOH	BRLOH VKK	H	189	2,2	296	11 314	3,79	429	3,53	399	399	H100
6	RYNAGRO A.S.	VRESCE KRAVIN	H	111	2,0	300	11 816	3,39	401	3,36	397	391	H99
7	VYSOCINA D.HRACHOVIC	DOL. HRACHOVICE	H	111	2,2	297	11 775	3,61	425	3,36	395	374	H100
8	ZDV NYROV	ZABLUDOV	H	156	2,2	295	11 570	3,30	382	3,37	390	395	H85
9	AGROLIP A.S. LIPOV	LIPOV	H	196	2,3	302	11 450	4,11	471	3,40	389	393	H98
10	ZD BACKOV	ZBOZI	H	153	2,3	293	11 480	3,70	424	3,39	389	379	H95
11	ZD POJBUKY	RODNA	H	159	2,2	297	11 192	3,77	421	3,48	389	374	H100
12	VANICEK TOMAS	HVOZDANY 40	H	118	2,3	296	11 337	3,68	417	3,43	389	389	H100
13	AGROS VYSOCINA, A.S.	KUNDRATICE	H	121	2,6	289	11 270	3,65	412	3,42	385	385	H75K23
14	AGRO PERTOLTICE,A.S.	BOHDANEC VS	P	197	2,3	301	11 078	3,79	420	3,46	383	384	H99

Seznam stáží s vynikající užítkovostí za ukončené laktace všech krav

Poř.	Chovatel	Stáj	Zápis do PK	Počet lakt.	Prům. poř.	Lakt. dny	Mléko kg	Tuk %	Tuk kg	Blk. %	Blk. Kg	Mezi- dobí	Převaž. plemeno
101 - 200 laktací													
15	ZEAS PODORLICKO	BILY UJEZD K212	P	119	1,9	299	11 364	3,16	360	3,37	383	394	H97
16	VALASSKE ZOD, DRUZST.	STRITEZ NAD BECVOU K	H	194	2,0	295	11 314	3,75	424	3,32	376	387	H99
17	AGROSEV SPOL. S R.O.	CERVENA RECICE IV	H	187	2,2	299	11 417	3,55	406	3,30	376	442	H97
18	ZOD CERNOTIN	CERNOTIN	P	128	1,8	297	10 749	4,05	436	3,49	375	422	H100
19	BARBORA POLACKOVA	HOLE,	H	114	2,1	300	10 954	3,57	391	3,41	373	388	H100
20	PROTECO AGRO S.R.O.	OHARE 160	H	180	2,0	298	10 819	3,73	403	3,43	372	395	H97
21	ZD PARTUTOVICE	PARTUTOVICE	H	174	2,4	297	10 903	3,98	434	3,40	371	401	H97
22	DZS STRUHAROV A.S.	MILOVANICE	P	186	2,8	301	10 851	3,79	411	3,40	369	360	H100
23	ZS DEVET KRIZU, A.S.	DOMASOV-KU, UE	P	193	2,1	297	11 438	3,85	440	3,22	368	391	H100
24	LUKRENA A.S.	RENCE VKK CESTR	C	122	2,1	289	10 507	3,80	399	3,51	368	363	C100
25	AGROTECH, SPOL. S R.O.	LHOTA	H	153	2,0	298	10 852	3,84	417	3,39	367	405	H99
26	AGROS MIROVA S.R.O.	LHOTA SEMINOVA	H	179	2,5	299	10 706	3,73	400	3,41	365	395	H94
27	ZEOS KAMENICE S.R.O.	KAMENICKA	D	199	2,3	298	10 515	3,70	389	3,46	364	383	C50K30H19
28	ZD MOSTEK	SRUBY VK	P	158	2,2	296	10 428	3,70	386	3,47	362	384	H97
29	ZD VRAHOVICE	VRAHOVICE-DOJNICE	H	170	2,2	299	10 555	3,90	412	3,42	361	424	H100
30	ZD "PODKLETAN" KREMZE	KRASSETIN	Q	183	1,9	291	10 307	3,82	394	3,50	361	390	H96
31	FARMA POUR S.R.O.	RUSEK	P	147	2,6	290	10 322	3,97	410	3,49	360	394	H85R12
32	ZD MLADOTICE	CHRASTOVICE	H	136	2,2	299	10 857	3,67	398	3,32	360	404	H98
33	TVRDON KAREL	NEMETICE	H	104	2,3	291	10 461	3,73	390	3,44	360	419	H79C13
34	ZIHELKY STATEK, A.S.	ZIHLE	P	161	2,2	296	9 939	4,13	411	3,61	359	387	C67H30
35	FARMA CIHAN S.R.O.	CIHAN	P	133	1,9	299	10 212	4,00	408	3,52	359	424	H94
36	VIT JOSEF	CEMINY	H	122	2,2	293	10 805	3,81	412	3,31	358	412	H96J01
37	ZD DUSEJOV, DRUZSTVO	HUBENOV	P	158	2,2	300	10 729	3,93	422	3,32	357	412	H94N01
38	ZEM. VYR. MILKNATUR AS	LINE	H	173	2,3	302	10 224	3,77	385	3,50	357	423	H98
39	ZD LIBIN	LIBIN 6R	C	136	2,6	285	9 960	3,84	382	3,58	356	364	C56I38
40	NEVLACIL ONDREJ	VELIKA VES	-	147	2,3	303	10 417	3,87	403	3,39	353	497	H72K13
41	VUZV UHRINEVES	UHRINEVES-NETLUKY	H	158	2,3	295	10 959	3,40	372	3,22	353	383	H100
42	ZEMSPOL DESNA, S.R.O	RANCIROV	H	195	2,3	298	10 270	3,94	404	3,38	347	418	H82K18
43	AGRA VELKY TYNEC, A.S	KRCMAN VKK	-	183	1,9	292	10 059	3,95	397	3,42	344	408	H98
44	ZOD NEMCICE N/H., DR.	NEMCICE IV	C	121	2,2	293	10 188	3,69	376	3,38	344	398	R100
45	AZOS S.R.O.	ZAKRANY	C	114	2,7	295	9 828	3,83	376	3,50	344	403	C98
46	ZOD SKRYJE	SIRAKOVICE	P	161	2,2	297	10 131	3,96	401	3,37	342	410	H79K12
47	ZEOS-L-SRO-LITKOVICE	STITNE IV	H	195	2,2	300	10 257	3,89	399	3,34	342	408	H95
48	RD PNOVICE	PNOVICE VKK	P	101	2,5	295	10 531	3,63	382	3,25	342	441	H100

Seznam stáží s vynikající užítkovostí za ukončené laktace všech krav

Poř.	Chovatel	Stáj	Zápis do PK	Počet lakt.	Prům. poř.	Lakt. dny	Mléko kg	Tuk %	Tuk kg	Blk. %	Blk. Kg	Mezi- dobí	Převaž. plemeno
101 - 200 laktací													
49	ZD BISKUPICE	BISKUPICE-KRAVIN	H	156	2,3	297	9 968	3,77	376	3,43	342	410	H82K17
50	ZOD SEDLISTE	SEDLISTE	P	177	2,2	299	9 958	3,65	364	3,44	342	394	H100
51	ZEPO A.S. LESTINA	DOUBRAVICE	P	109	2,1	290	10 277	3,85	396	3,32	341	385	H66C32
52	ZOD DEJAS	DZBEL	C	155	2,5	294	9 820	3,94	387	3,47	341	376	C99
53	ZEM.DRUZST. KOROLUPY	KOROLUPY	P	200	2,2	301	10 237	3,98	408	3,32	340	388	H100
54	ZD SEDLEJOV	NEVCEHLE	H	129	2,2	300	9 684	4,16	403	3,51	340	396	H99
55	HOD BREZEJC	LHOTKY	H	187	2,3	297	9 697	3,76	365	3,48	338	402	H89
56	ZD OKROUHLICKA	OKROUHLICKA	P	197	2,6	293	9 737	4,04	394	3,46	337	399	C56H20
57	AGROSPOL VOD	HUDCICE	P	171	2,1	293	9 969	3,84	383	3,38	337	380	H88
58	ZP MIKULCICE A.S.	NESYT	H	126	2,2	299	9 422	4,21	397	3,57	336	416	H99
59	AGRARREICH S.R.O.	MIRKOV	H	163	2,0	297	9 425	3,96	373	3,56	336	405	H63R31
60	ZEM.SPOL. SLAPY A.S.	LOM - VKK	H	167	2,1	300	9 870	4,14	409	3,39	335	420	H94
61	ZD DOLNI UJEZD	LITOMYSL VKK	P	119	1,6	296	9 947	3,95	393	3,37	335	381	H99
62	KLAS A.S. CIHOST	CIHOST	C	198	2,7	288	9 379	3,88	363	3,57	335	373	C98
63	KRALOVICKA ZEM. A.S.	ZEBNICE I	H	178	2,1	297	10 094	3,84	387	3,31	334	385	H98
64	AGRO PRESTAVLKY A.S.	PRESTAVLKY-FARMA	H	172	2,2	301	9 851	3,92	387	3,39	334	397	H92
65	AGROSPOL HOSTOVICE	NOVY KRAVIN	H	133	2,1	296	9 618	3,91	376	3,47	334	401	H47K31
66	ZD DOBRA VODA	DOBRA VODA K 174	C	198	3,2	300	9 909	3,77	374	3,37	334	397	C88
67	TREMOSENSKA A.S.	CESKA BRIZA-VOLNA	H	183	1,9	295	9 343	3,95	369	3,57	334	418	H100
68	ZF BILEK S.R.O.	BUDIHOSTICE-KRAVIN	H	139	2,4	299	10 101	4,15	419	3,30	333	394	H100
69	PATRIA KOBYLI,A.S.	KOBYLI	H	178	2,2	297	10 190	3,68	375	3,27	333	386	H99
70	FRUHBAUER JAN	PERSIKOV	P	112	2,2	287	9 364	3,98	373	3,55	332	378	C52H41
71	CEF S.R.O.	CERHONICE	P	186	2,1	290	9 246	3,89	359	3,59	332	389	H80R14
72	NOVAK PETR JUNIOR	KOCHANOV	Z	166	2,5	299	9 695	4,17	404	3,42	331	438	H83V14
73	ZD DOLNI VILIMEC	DOLNI VILIMEC	P	114	2,2	295	9 881	3,81	376	3,35	331	394	H84C12
74	VACEK AGRO S.R.O.	VRCHOTOVY JANOVICE	P	188	2,0	293	9 324	3,93	367	3,55	331	389	C62K32
75	ZP HOSPRIZ, A.S.	HOSPRIZ	P	177	1,8	298	9 538	3,68	351	3,45	330	396	H90
76	ZEOS VESCE, S.R.O.	VESCE	H	143	2,4	291	9 730	3,96	386	3,38	329	395	H79K21
77	SKOL.STATEK HUMPOLEC	HUMPOLEC,DUSILOV 384	C	198	2,7	300	9 568	3,98	380	3,44	329	387	C92
78	VOD SIDLEM V KAMENE	DOBRA VODA U K.	P	114	2,3	297	9 140	3,94	360	3,58	327	385	C98
79	MICHAELA BARDISOVA	PAVLISOV 24	-	138	2,2	297	9 037	3,78	341	3,62	327	383	C49K27H22
80	FADIS S.R.O.	HORSOVSKY TYN	H	104	2,4	298	9 258	4,31	399	3,52	326	377	R81H19
81	ZD ZABORI	CECELOVICE	C	197	2,5	289	8 972	3,90	350	3,63	326	385	C92
82	ZD KLAPY	KLAPY VKK	H	180	2,2	301	9 494	4,15	394	3,42	325	423	H95

Seznam stáží s vynikající užítkovostí za ukončené laktace všech krav

Poř.	Chovatel	Stáj	Zápis do PK	Počet lakt.	Prům. poř.	Lakt. dny	Mléko kg	Tuk %	Tuk kg	Blk. %	Blk. Kg	Mezi- dobí	Převaž. plemeno
101 - 200 laktací													
83	SKALAGRO, A.S.	ZAMRSKY	P	139	2,4	290	9 857	3,78	373	3,30	325	400	H100
84	ZD PNOVICE	PNOVICE VKK	H	181	2,2	298	9 864	4,02	396	3,29	324	383	H95
85	DUBICKA ZEMEDELSKA	LUKAVICE 174	H	133	1,9	291	9 425	4,00	377	3,43	324	400	H100
86	ZD ZIZKOVO POLE	ZIZKOVO POLE K174	Y	192	2,6	291	9 069	3,86	350	3,58	324	375	C89
87	ZD ZAHORI SOBECHLEBY	SOBECHLEBY	P	181	2,0	300	9 943	3,82	380	3,22	320	413	H98
88	ZOD LUBNA	SIROKY DUL-ROVINA	C	172	2,3	297	8 699	4,09	356	3,67	320	385	C100
89	ZD CERVENY HRADEK	CERVENY HRADEK	H	170	1,9	291	9 233	4,05	374	3,45	319	393	H91
90	ZD HOSIN	HOSIN	H	128	2,0	302	9 465	3,90	369	3,37	319	404	H98
91	ZD CERNOVICE U TAB.	KREC	C	172	2,2	302	8 813	4,09	361	3,62	319	395	C100
92	BK II.,S.R.O.	BOR VKK	H	107	1,7	296	9 087	4,13	376	3,50	318	417	H74C13K13
93	ZD BELCICE	BELCICE	C	194	3,1	301	9 058	4,05	367	3,51	318	398	I51C49
94	AGRO-STONAROV DRUZS.	PAVLOV VKK	C	187	3,0	297	9 361	3,82	358	3,39	317	382	C98
95	KORYTA-ZD	TAJANOV	C	147	2,4	289	8 957	3,93	352	3,54	317	362	C98
96	AGROSPOL VOD	BUBOVICE	P	193	2,2	298	9 118	3,89	355	3,47	316	386	C94
97	ZD VELKY BERANOV	KOZLOV VKK	P	129	2,2	304	8 865	4,07	360	3,55	315	427	H83K13
98	A L A, A.S. REPNIKY	REPNIKY IV	C	178	2,3	290	8 723	3,94	343	3,61	315	381	C93
99	AGROZEA, SPOL.S R.O.	HLUCIN	H	156	2,4	299	9 662	3,97	384	3,25	314	400	H97
100	ROL.DRUZSTVO KROUNA	KROUNA K174	C	177	2,6	290	9 236	3,76	347	3,40	314	384	C100
101	ZD LIPOVA	LIPOVA	C	155	2,8	299	8 782	3,92	344	3,57	314	378	C98
102	NIVA, A.S.	BREZI	H	123	2,3	299	9 388	3,99	375	3,34	313	468	H86K12
103	ZOD CHOUSTNIK	BUDISLAV	P	133	1,8	298	8 942	3,91	350	3,50	313	391	H60C31
104	ZD PRESTENICE	TYNICE	C	181	3,0	302	8 647	3,77	326	3,61	312	387	C99
105	ZOD CIVENICE	UJEZDEC	P	128	2,4	301	8 978	3,84	345	3,44	309	436	C85H15
106	AGRIPROD S.R.O.	MUNICE VKK	P	187	2,5	298	9 377	3,77	354	3,29	308	430	C59H29
107	ZD SUCHODOL	KOTENCICE	C	150	2,5	293	8 912	3,98	355	3,44	307	387	C100
108	DV AGRO MALINOVA	MALINOVA	C	164	2,7	295	8 508	4,13	351	3,60	306	376	C97J02
109	STR.ZEM.SKOLA PISEK	DOBESICE-KRAVIN	C	132	2,3	295	8 427	4,02	339	3,62	305	382	C93
110	DRUZSTVO AGROCHMEL	KNEZEVES NK	H	151	3,2	290	8 856	4,02	356	3,43	304	375	H81J10
111	HS ROZSEC SP.S.R.O.	ROZSEC 4 RADY	P	109	2,1	295	9 188	3,87	355	3,31	304	405	H61C19K18
112	MACHACKOVA JINDRISKA	BZI	H	103	2,8	295	8 804	3,88	342	3,45	304	408	C85K14
113	ZD OSTAS	ZDAR -ZASTAVKA	P	146	2,8	302	9 022	3,76	339	3,37	304	400	H96
114	ZD KBEL	KBEL-VOLNA	C	181	2,6	299	8 893	3,96	352	3,41	303	381	C100
115	ZS CERCHOV A.S.	POSTREKOV	P	135	1,9	298	8 520	3,99	340	3,56	303	381	H50R49
116	KEJKLICEK FRANTISEK	LOCHENICE 51	H	135	2,5	300	9 119	3,82	348	3,31	302	419	H70C22

Seznam stáží s vynikající užítkovostí za ukončené laktace všech krav

Poř.	Chovatel	Stáj	Zápis do PK	Počet lakt.	Prům. poř.	Lakt. dny	Mléko kg	Tuk %	Tuk kg	Blk. %	Blk. Kg	Mezi- dobí	Převaž. plemeno
101 - 200 laktací													
117	AGRO NISOVICE S.R.O.	CERNETICE DK	C	181	2,6	295	8 733	3,79	331	3,46	302	395	C99
118	ZD PRESTENICE	ZHOR 4R	C	196	2,9	298	8 364	3,87	324	3,61	302	367	C100
119	VESA VELHARTICE,A.S.	VELHARTICE	P	126	2,7	298	8 396	4,34	365	3,58	301	424	C74H18
120	ZS TERRIS, A.S.	BUDETSKO1	H	130	2,0	289	9 484	3,72	353	3,18	301	379	H100
121	ZD HOSIN	HRDEJOVICE	H	116	1,8	302	8 746	3,97	347	3,44	301	421	H98
122	AGROSPOL S.PELHRIMOV	STARY PELHRIMOV	P	144	2,2	297	9 252	4,05	375	3,24	300	404	C67R27
123	AGROOS,SPOL. S R.O.	ZVERKOVICE	P	103	2,6	297	8 554	3,87	331	3,51	300	407	C77H21
124	ZD NOVA VES	NOVA VES	H	174	2,0	302	8 627	3,83	330	3,48	300	404	H48K29C22
125	ZD SKALKA LIPI	LIPI VKK	P	158	1,9	298	8 475	4,07	345	3,53	299	423	C51H29K18
126	ZD VELKA LOSENICE	MALA LOSENICE-KU	C	199	2,8	297	8 434	4,14	349	3,53	297	382	C99
127	ZETKA STRAZNIK A.S.	STUDENEC K 2	C	177	2,7	300	8 244	4,17	344	3,60	297	387	C100
128	ZD KRC	KRC	C	171	2,2	292	8 263	4,03	333	3,58	296	417	C99
129	KOOPRODUKT A.S.	HORNI SLOVENICE	C	143	2,8	288	8 789	3,75	330	3,36	295	415	C99
130	ZD DOL.HORICE	PORIN	P	195	2,4	290	8 575	3,84	329	3,44	295	370	C69H28
131	AGROKOM. S.R.O.	BRZKOV	P	156	1,9	294	9 007	3,81	343	3,25	293	385	H70C19
132	ZEPO PODMOKY S.R.O.	PODMOKY	C	130	2,7	293	8 244	3,97	327	3,55	293	410	C82K17
133	ZOD ROZNOVSKO	HAZOVICE	H	118	2,4	299	8 690	4,06	353	3,36	292	405	H100
134	FARMA KVETINOV, S.R	KVETINOV, 4	P	120	2,3	298	8 642	3,94	341	3,38	292	385	H53C33
135	ZDOBNIČE A.S.	PECIN	C	200	2,6	296	8 129	4,00	325	3,57	290	402	C100
136	ZD CIMELICE	RAKOVICE	C	190	2,7	290	8 301	4,28	356	3,48	289	384	C100
137	ZAS MEZIHAI A.S.	KNEZICE	H	177	2,3	295	8 772	3,72	327	3,30	289	407	H91
138	ZD HOSIN	DOBREJOVICE	H	134	2,3	300	8 681	3,94	342	3,32	288	412	H99
139	ZD KRIZOVATKA	KRIZOVATKA	P	107	2,5	299	8 170	4,12	337	3,52	288	411	R79H17
140	ZOD DRUZSTVO STOLANY	STOLANY	P	166	3,1	295	8 658	3,71	321	3,32	288	391	C96
141	FARMA-SIXTA, S.R.O.	TUHAN	H	196	2,4	294	8 817	3,89	343	3,25	287	405	H99
142	ZD BERNARTICE	BERNARTICE	P	169	2,3	293	7 836	4,27	335	3,64	286	392	C94
143	ZEM.SP.LITOHOR SRO	LITOHOR	C	190	2,6	293	8 027	3,90	313	3,57	286	385	C98
144	ZD MYSLEJOVICE,DRUZ.	MYSLEJOVICE	P	170	2,0	298	7 729	4,40	340	3,68	285	388	C75K15
145	AG-PRODUKT A.S.	NEZBAVETICE	P	198	2,1	300	8 005	4,10	328	3,56	285	411	C69H23
146	ZDV LANOV	DOLNI LANOV 3	C	126	2,7	293	7 974	4,01	320	3,58	285	409	C95
147	ZV STROLENY S.R.O.	KVASNOVICE	P	112	2,1	294	7 989	4,29	343	3,56	284	401	R61H31
148	ZEM.DRUZSTVO NECIN	DRHOVY	C	191	2,2	297	7 966	3,92	312	3,57	284	369	C100
149	ZD JESENIK	DOMASOV	P	185	2,4	297	8 421	4,35	366	3,37	283	382	H42C30K28
150	ZEM.SPOL.DUBNE A.S.	BRANISOV	P	101	2,0	295	8 378	4,04	338	3,38	283	408	H57C31

Seznam stáží s vynikající užítkovostí za ukončené laktace všech krav

Poř.	Chovatel	Stáj	Zápis do PK	Počet lakt.	Prům. poř.	Lakt. dny	Mléko kg	Tuk %	Tuk kg	Blk. %	Blk. Kg	Mezi- dobí	Převaž. plemeno
101 - 200 laktací													
151	MARTINEC JAROSLAV	KRALIKY DK	C	124	2,2	289	8 385	3,75	315	3,37	283	367	C98
152	K-AGRO MIKULOVICE,	MIKULOVICE, MLYNSKA	H	125	1,9	297	8 322	4,32	360	3,39	282	453	H98
153	ZD SEBRANICE	SVITAVKA VK	H	134	2,4	295	8 662	3,86	334	3,25	282	410	H100
154	AGRIS JEDOVNICE SRO	JEDOVNICE HK	C	145	2,8	297	8 447	3,89	329	3,33	282	370	C98N01
155	ZS OSTROV S.R.O.	VAL	C	132	2,2	297	8 037	3,93	316	3,51	282	404	C95
156	MANOVICKA ZEMEDEL.AS	MILEC	-	198	2,5	293	7 774	4,44	345	3,62	281	389	C97
157	AGROCHOV STARA PAKA	ROSKOPOV	C	194	2,5	298	8 074	3,97	320	3,48	281	399	C93
158	ZVOD SMETANOVA LHOTA	SMET LHOTA II	C	194	2,3	294	7 748	3,80	294	3,60	279	392	C95
159	AGROCHOV DYNIN DRUZS	BOSILEC	P	196	1,9	299	8 778	3,93	345	3,16	278	389	H97
160	A.Z.O., S.R.O	JINOSOV VKK	C	185	2,6	296	8 110	4,01	326	3,42	277	373	C94
161	ZD MENHARTICE,DRUZS.	MENHARTICE	C	103	2,3	288	7 807	3,79	296	3,55	277	399	C99
162	KLAS JAROMERICE SRO	JAROMERICE N/R.	H	182	2,2	302	8 240	3,98	328	3,35	276	445	H81K18
163	JOSEF DIVIS	CHRASTOVICE 101	W	134	2,3	300	7 724	4,08	315	3,56	275	484	V50H30K19
164	JISTUZA VOD	HORNI POLE OMD	C	159	2,5	298	7 817	4,00	313	3,51	274	378	C98
165	SULPO S.R.O.	SULKOVEC K	C	120	2,2	293	8 017	4,30	345	3,41	273	393	C99
166	FARMA - JAN BOUDA S.	SMRZOV	C	102	3,5	297	7 917	3,98	315	3,42	271	410	C88
167	AUSKY JAROSLAV	MLAKA	-	131	2,4	293	7 649	4,11	314	3,52	269	368	C80K16
168	NIVA CIKOV	CIKOV	C	139	2,4	296	7 734	3,96	307	3,48	269	387	C99
169	ZD MOJNE	MOJNE I	P	142	2,1	296	7 999	4,15	332	3,35	268	429	H63C34
170	ZD PRESTOVICE	PRESTOVICE VKK	H	158	2,0	301	7 930	3,99	316	3,37	268	568	H92
171	CHYNAVSKA ROLNICKA	CHYNAVA	-	147	2,2	298	7 403	4,32	320	3,59	266	400	C50H35K12
172	ZD VELKY BERANOV	VKK-VEL.BERANOV	C	144	2,7	298	7 541	4,03	304	3,53	266	387	I55C43
173	AGRO VYSOCINA BYSTRE	BYSTRE K2	C	112	2,2	294	7 395	4,02	297	3,60	266	381	C100
174	ZVOZD "HORACKO",DRUZ	KNEZICE	C	146	2,6	293	7 358	3,89	286	3,61	266	415	C99
175	NOVAKOVA ZDENKA	MARKVARTICE	P	106	4,3	299	7 898	4,05	320	3,35	265	427	C34H34I30
176	KAMENICEK A.S.	HOSTICE 174	C	122	2,2	290	7 334	4,09	300	3,61	265	372	C99
177	ZD SMRZICE	SMRZICE	C	152	2,9	300	7 906	3,68	291	3,36	265	406	C99
178	CZU SZP LANY	POZARY	J	167	2,6	293	6 394	5,05	323	4,13	264	387	J99
179	NEVEKLOV A.S.	STRANNY	P	200	2,2	298	7 445	4,16	310	3,55	264	387	C98
180	AGD BRTOV-LIPUVKA	UJEZD U CERNE HORY	C	146	2,2	292	7 439	3,93	292	3,55	264	398	C88
181	JISTUZA VOD	ZAHRADKY II	C	166	2,4	290	7 497	4,11	308	3,49	262	359	C100
182	SLAVONIA A.S.	SLAVONOV	C	185	2,8	297	7 450	3,93	293	3,50	261	398	C100
183	ZEM.DRUZST."PODLESI	CERVENA LHOTA-KU-INS	C	127	2,1	290	7 279	3,85	280	3,58	260	372	C98
184	DRUZSTVO LUH,DRUZS.	BREZNIK-KRAVIN	P	118	2,7	295	7 584	4,11	312	3,41	259	411	C100

Seznam stáží s vynikající užítkovostí za ukončené laktace všech krav

Poř.	Chovatel	Stáj	Zápis do PK	Počet lakt.	Prům. poř.	Lakt. dny	Mléko kg	Tuk %	Tuk kg	Blk. %	Blk. Kg	Mezi- dobí	Převaž. plemeno
101 - 200 laktací													
185	ZOS JEDLOVA S.R.O.	JEDLOVA VKK	C	135	3,2	300	7 191	3,99	287	3,60	259	391	C100
186	ZD HROBY	KOZMICE	C	144	1,8	300	7 362	4,61	340	3,50	257	465	C77K19
187	TEAM V.O.S.	CERNUC	H	108	2,3	301	7 901	3,80	300	3,25	257	483	H67K22
188	ZD STAREC	STAREC	C	150	2,3	295	7 432	4,03	299	3,46	257	390	C93
189	ZP MALSE A.S.	PLAV	C	151	2,5	301	7 402	3,99	295	3,46	256	393	C95
190	FARMA DREVES, S.R.O.	DREVES	C	113	2,0	295	7 477	4,00	299	3,40	255	409	C99
191	AGROCHOV STARA PAKA	UBISLAVICE	C	194	2,4	292	7 262	4,07	296	3,48	253	371	C93
192	FARMA LOUKOV S.R.O.	LOUKOV	C	125	2,6	288	7 011	4,10	287	3,61	253	383	C95
193	ZD KOCHANOV	KOCHANOV	P	179	2,3	289	7 574	3,78	286	3,34	253	383	H71C14K14
194	ZD MORAVAN-PROSTEJOV	DOMAMYSLICE	P	172	3,1	296	7 434	3,84	286	3,41	253	405	C95
195	AGRO ROZSTANI, DRUZS.	OTINOVES	C	187	2,7	286	7 246	4,18	303	3,48	252	408	C100
196	NYK S.R.O.	NYKLOVICE	C	126	2,3	299	6 975	4,32	301	3,61	252	409	C99
197	ZD J HRADEC	BUK I	C	116	2,4	298	7 004	4,24	297	3,57	250	510	C90
198	ZOD VACOV	MIRETICE NOVA	C	143	2,1	296	7 154	4,10	293	3,50	250	442	C93
199	FARMA BROČNA S.R.O.	HRASTICE	C	159	2,4	298	7 259	4,03	292	3,45	250	419	C100
200	PARIZEK JAROSLAV	CERVENY POTOK 21	C	133	2,7	296	7 125	3,91	278	3,50	249	371	C97
201	ZD STRMILOV	STRMILOV	C	192	2,5	294	6 981	4,15	290	3,55	248	374	C84
202	AGROCHOV STARA PAKA	BRDO	C	197	2,5	297	6 980	3,84	268	3,53	247	379	C94
203	ZEM. FARMA JILOVE	JILOVE	C	144	3,0	287	7 026	4,19	294	3,50	246	382	C100
204	AGROM S.R.O.	ZBOROV,	P	114	2,2	298	7 163	3,99	286	3,38	242	413	C75H19
205	AG VLTAVIN	DOBSICE	H	108	2,2	299	7 142	4,02	287	3,37	240	390	H63C22K15
206	ZDENEK MISAR	JILEM 3	P	141	2,8	297	6 996	4,09	286	3,43	240	423	C70R14
207	SLAKO S.R.O.	SLANA	C	156	3,0	292	6 878	3,97	273	3,46	238	378	C100
208	AGRONA, SPOL.S R.O.	NECHVALICE	C	165	2,9	289	6 750	3,95	267	3,53	238	363	C99
209	FARMA BILCICE S.R.O.	BILCICE	P	196	2,9	286	7 113	4,05	288	3,32	236	391	C93
210	ZD TREBOHOSTICE	DOUBRAVICE-TEL.	-	148	2,2	295	6 758	3,95	267	3,50	236	447	C95
211	ZD ROZVOJ TRSTENICE	TRSTENICE	C	183	2,2	294	6 779	3,83	259	3,45	234	381	C98
212	FARMA SUMAVA S.R.O.	KTIS,	C	154	2,2	297	6 629	3,95	262	3,52	233	417	C100
213	AGD BRTOV-LIPUVKA	BRTOV	C	181	2,4	295	6 608	4,01	265	3,49	231	392	C94
214	ZKS AGRO ZAHORANY	KOUT NA SUMAVE	C	138	2,6	290	6 485	3,76	244	3,56	231	380	C99
215	AGRIA UJCOV, A.S.	UJCOV	C	135	3,4	297	6 594	4,20	277	3,48	230	407	C93
216	RD UHLAVA DOLANY	DOLANY	C	142	2,3	296	6 112	4,66	285	3,66	223	426	C77K17
217	ZD CIZKRAJICE	CIZKRAJICE	P	102	2,7	296	6 531	4,00	261	3,41	223	435	C88
218	FARMERS S.R.O.	VOLETINY	P	151	2,7	297	6 458	3,91	253	3,41	220	411	C89

Seznam stáji s vynikající užítkovostí za ukončené laktace všech krav

Poř.	Chovatel	Stáj	Zápis do PK	Počet lakt.	Prům. poř.	Lakt. dny	Mléko kg	Tuk %	Tuk kg	Blk. %	Blk. Kg	Mezi- dobí	Převaž. plemeno
101 - 200 laktací													
219	ZD DOLOPLAZY	DOLOPLAZY VKK	C	198	2,5	301	6 335	4,06	258	3,45	219	450	C95
220	AGRONA RPETY S.R.O.	BROUMY	H	144	1,8	295	6 337	3,87	245	3,45	218	432	C62R26K12
221	Z.P.AS M.ALBRECHTICE	HYNICE	P	164	2,8	287	6 349	3,97	252	3,42	217	396	C90
222	RUBELIT S.R.O.	ROZNA-KU,UE	C	162	3,0	289	6 067	3,95	240	3,47	211	406	C96
223	AZ DELTA CKYNE	DOLANY	P	161	2,9	296	6 243	4,07	254	3,37	210	442	C78K18
224	ZD HORAL	SKLENARICE	C	135	2,5	291	6 145	3,96	243	3,39	209	372	C100
225	ZS VITEJEVES A.S.	VITEJEVES NK	C	148	2,4	299	6 315	3,76	237	3,27	206	404	C98
226	ZD KRASONICE	KRASONICE	P	118	2,1	296	6 239	3,81	237	3,26	203	417	H69K16C14
227	DPZOC OSLAVICE	OSLAVICE-KU,INS.	C	111	2,8	292	5 799	4,18	242	3,45	200	397	C99
201 - 300 laktací													
1	ZP KEBLOV, A.S.	MNICHOVICE	H	292	2,2	296	13 119	3,65	479	3,43	450	389	H99
2	ZD SLOUPNICE	RETOVA	P	264	2,1	298	12 957	3,71	481	3,39	439	388	H99
3	AGRODRUZST.SEBRANICE	POHORA VKK	P	202	1,9	303	12 803	3,79	485	3,34	428	399	H99
4	AGRO PERTOLTICE,A.S.	NOVY SAMECHOV	H	209	2,3	301	12 295	3,66	450	3,42	420	398	H100
5	ZEMEDELSKA A.S. LIPA	LIPA	P	291	2,4	291	12 226	3,80	465	3,39	415	388	H98
6	ZD PLUHUV ZDAR	K532 - H	P	242	2,0	297	12 052	3,83	462	3,42	412	376	H86
7	I.ZAS CHORUSICE	CHORUSICE	S	292	2,2	300	12 154	3,93	478	3,33	404	398	H97
8	DRUZSTVO ZAGRA	KYJOVICE	P	279	2,7	295	12 105	3,78	458	3,31	401	392	H86
9	ZD ROSTYN V HODICICH	VKK RUZENA	H	290	2,1	298	12 123	3,69	447	3,29	399	386	H100
10	FOMAS, S.R.O.	SPALENEC	P	222	2,3	298	11 591	3,75	434	3,44	399	384	R57H35
11	TYNICE S.R.O.	SVATBIN I	H	202	2,0	293	11 885	3,51	417	3,35	398	390	H97
12	ZOD KAMEN	SEDLETIN	H	257	2,1	301	11 088	3,86	428	3,58	397	388	H100
13	ZOD MRAKOV	TLUMACOV	H	213	2,3	293	11 950	4,12	492	3,30	395	387	H95
14	OSICKA VACLAV MVDR.	CERVENKA, NOVY DVUR	H	284	1,9	295	11 630	3,60	419	3,40	395	371	H99
15	RENOFARMA SLEZAN A.S	OLBRAMICE-ROBOT	-	265	1,7	300	11 589	3,53	409	3,38	391	396	H100
16	ZD PRICHovice	RADKOVICE	P	230	2,3	295	11 542	3,87	447	3,37	389	374	H98
17	ZOD KAMEN	KAMEN	H	223	2,1	299	10 998	3,87	426	3,54	389	388	H100
18	ZOD SLEZSKA DUBINA	VETRKOVICE K4	P	225	2,1	301	11 439	3,87	442	3,39	388	418	H98
19	ZD LUSTENICE	LUSTENICE	H	252	2,1	298	11 685	3,71	434	3,32	388	392	H100
20	ZOD KAMEN	TIS	H	246	2,1	303	10 838	3,82	414	3,57	387	390	H100
21	ZD OLBRAMKOSTEL	OLBRAMKOSTEL VKK	H	256	2,1	295	11 466	4,07	466	3,37	386	415	H97
22	ZD HNOJICE	HNOJICE VKK	P	240	2,0	291	11 461	3,81	437	3,33	382	384	H100
23	ZOD KLUKY	KLUKY	P	242	2,3	294	11 128	3,74	417	3,40	378	373	H84C12

Seznam stájí s vynikající užítkovostí za ukončené laktace všech krav

Poř.	Chovatel	Stáj	Zápis do PK	Počet lakt.	Prům. poř.	Lakt. dny	Mléko kg	Tuk %	Tuk kg	Blk. %	Blk. Kg	Mezi- dobí	Převaž. plemeno
201 - 300 laktací													
24	MALCINSKA A.S.	MALCIN 1	P	206	2,2	302	10 472	3,96	415	3,59	376	397	H100
25	ZD DOLANY	SLATINA K 174	P	226	2,0	297	11 377	3,85	438	3,30	375	383	H99
26	ZD VSESTARY	STREZETICE	W	208	2,3	298	10 994	3,72	409	3,41	375	419	H82K12
27	ZD DOL.HORICE	KLOUZOVICE-ROBOT H3	P	263	2,2	294	10 793	3,88	419	3,44	372	393	H96
28	AGRODRUZST.SEBRANICE	POHORA - DOJIRNA	P	298	2,0	292	11 236	3,78	424	3,28	369	397	H96
29	SVIZELA JOSEF	VELKY ORECHOV-VOLNA	P	241	1,9	297	10 874	3,77	410	3,36	366	405	H100
30	ZD POJBUKY	DOMAMYSL	H	285	2,2	294	10 803	3,68	397	3,37	365	395	H100
31	FARMA ROUDNICE S.R.O	ROUDNICE	P	291	2,2	301	11 280	3,35	378	3,23	365	416	H99
32	AGROZIV SDRUZ.ZEM.	TASNOVICE	H	279	2,2	299	10 444	4,26	445	3,49	364	376	H49K32R12
33	AGRODRUZSTVO ZIMUTIC	BECICE	H	277	2,1	297	10 584	3,99	422	3,43	363	407	H99
34	ZD PLUHUV ZDAR	K532 - C	P	221	2,2	294	9 898	3,89	385	3,67	363	361	C68I17K14
35	CETA S.R.O.	KOBERICE 202 K3	H	264	2,0	297	11 067	3,96	438	3,26	361	417	H95
36	ZDV VESELKA	TICHONICE	H	264	2,0	298	10 798	3,76	406	3,35	361	386	H100
37	ZEMAX SITBORICE,A.S.	SITBORICE	H	259	2,2	299	10 465	3,77	394	3,45	361	395	H100
38	AGRO-MERIN,A.S.	VYSOKE-VKK	H	267	2,1	295	10 924	4,05	442	3,30	360	392	H100
39	ZD TESETICE	TESETICE VKK	H	266	2,3	292	10 585	3,79	402	3,41	360	373	H97
40	FARMA SOUSEDOVICE S.	SOUSEDOVICE-AUTOMAT	H	232	2,3	294	10 859	3,78	411	3,30	359	385	H98
41	MONTAMILK,S.R.O.	KAMENNE ZBOZI	H	268	2,3	295	10 461	3,65	382	3,43	359	393	H93
42	ZOD BOZEJOV	BOZEJOV NKP-KRAVY	H	297	2,3	302	10 379	4,12	427	3,45	358	399	H100
43	ZEM.DRUZ.STARE HOBZI	VNOROVICE VKK	H	266	2,1	299	10 555	4,03	426	3,39	358	416	H94
44	ZD NOVOSEDLY	VOLENICE VBJ	P	236	2,2	299	10 578	4,02	425	3,38	358	429	H99
45	ZD RUZOVY PALOUCEK	CEREKVICE VKK	P	219	1,7	297	10 290	3,67	378	3,48	358	389	H100
46	ZOD KOLNY	KOLNY VKK	P	256	2,2	294	11 077	3,76	417	3,22	357	413	H86
47	ZEAS AGRO A.S.RABIN	MALOVICKY NOVA	H	258	2,0	292	10 747	3,81	409	3,30	355	400	H99
48	SVORNOST TEMICE A.S.	DOMANIN	H	276	2,0	296	10 019	4,02	402	3,54	354	397	H100
49	AGRODELTA S R.O.	HVOZDNA	P	232	2,2	295	10 319	3,96	408	3,41	352	379	H59R28
50	ZOD NEMCICE	BABICE	H	208	2,0	297	10 076	3,92	395	3,50	352	383	H97
51	ZEMOS ZUBCICE S.R.O.	ZUBCICE VKK	P	289	1,8	292	10 112	4,01	406	3,46	350	376	H72C17
52	AGROKLAS ST.SEDLISTE	STARE SEDLISTE 357	P	265	2,1	299	10 054	3,77	379	3,45	347	404	H96
53	ZD ZDAR	PASEKY	P	223	2,2	295	9 550	3,91	373	3,63	347	363	H58R34

Seznam stáji s vynikající užítkovostí za ukončené laktace všech krav

Poř.	Chovatel	Stáj	Zápis do PK	Počet lakt.	Prům. poř.	Lakt. dny	Mléko kg	Tuk %	Tuk kg	Blk. %	Blk. Kg	Mezi- dobí	Převaž. plemeno
201 - 300 laktací													
54	AGRO DRUZSTVO NACERA	NACERADEC	H	204	2,3	298	10 282	3,97	408	3,36	346	378	H97
55	AGRO CHOMUTICE A.S.	TRTENICE	H	240	2,5	295	10 193	3,92	400	3,39	346	382	H93
56	LOVCICKA ZEMEDELSKA	LOVCICE	H	207	2,3	296	10 309	3,86	397	3,36	346	413	H93
57	AGROZA S.R.O.	ZIROVNICE NK	H	232	2,4	301	10 376	3,94	409	3,32	345	417	H95
58	ZDV HODISKOV	HODISKOV	P	212	2,3	302	10 648	3,54	377	3,23	344	398	H100
59	ZOD NEMETICE	ULEHLE	C	211	2,0	287	9 756	3,97	387	3,51	343	388	C84
60	ZD SAZAVKA	SAZAVKA	P	213	2,1	300	10 129	3,79	384	3,38	343	395	H95
61	AGRA H.DUNAJOVICE AS	TVORIHRAZ	P	201	2,8	299	10 204	3,72	379	3,36	343	388	H94
62	ZDV MANETIN	UJEZD NK 1	P	286	2,1	298	10 202	3,52	360	3,36	343	385	H99
63	ZD BULHARY	BULHARY	H	263	2,0	297	9 978	4,15	414	3,43	342	407	H98
64	VOD KADOV	LNARSKY MALKOV	P	217	2,1	301	9 920	3,64	361	3,45	342	384	H76R23
65	AGRO CHOMUTICE A.S.	STARE SMRKOVICE	P	289	1,9	295	10 003	4,27	427	3,40	340	400	H95
66	BOHACKOVA NADEZDA	NAKLOV	H	206	2,2	303	10 238	3,74	383	3,32	340	387	H74K24
67	DV KRCHLEBY	KRCHLEBY 4R	P	213	2,2	304	9 706	3,79	368	3,50	340	405	H70R30
68	ZD HROTOVICE-DRUZST.	HROTOVICE-VKK	H	263	2,4	295	10 188	3,95	402	3,33	339	386	H91
69	ZD OKRISKY,DRUZSTVO	OKRISKY 4	P	280	2,1	295	10 348	3,79	392	3,28	339	409	H100
70	ZBIROZSKA A.S.	CHEZNOVICE	P	254	3,0	297	9 726	4,28	417	3,47	338	395	C98
71	OSECKA ZOS, A.S.	LITOHNAVY	P	266	1,8	299	9 701	4,22	409	3,46	336	391	H97
72	ZS KOSOVA HORA A.S.	KAMENICE	P	255	2,0	297	9 709	4,06	395	3,45	335	389	H94
73	ZOS ONOMYSL	NEPOMERICE VS	P	298	2,2	296	9 519	3,79	360	3,52	335	390	H71R26
74	SENECO SP.SRO POLNA	HRBOV	H	255	2,1	297	10 072	4,01	404	3,31	334	380	H96
75	ZD SEDLEJOV	SEDLEJOV-VKK	P	273	2,4	297	10 016	4,12	413	3,32	333	395	H99
76	JAMENSKA A.S.	JAMNE NAD ORLICI	P	205	2,2	299	9 740	4,11	400	3,42	333	417	H100
77	ZEMEDELSKE DRUZSTVO	CHODEC	P	242	2,0	296	9 751	4,29	418	3,41	332	412	H97
78	VSV, A.S. VRACOV	VRACOV	P	260	1,6	296	9 922	4,12	409	3,34	332	389	H96J01
79	VOLFIROV, A.S.	VELKA LHOTA	H	276	2,3	296	9 957	3,93	392	3,34	332	369	H97
80	ZOD CHOUSTNIK	CHRBONIN	P	227	2,4	299	9 476	3,98	377	3,50	332	426	H48C38K13
81	ZEMEDELSTVI BLATNA	DOBSICE	C	265	2,9	303	9 534	3,94	376	3,48	332	412	C74K18
82	ZAS VEZ, A.S.	VEZ	H	257	2,3	292	9 454	3,92	371	3,52	332	375	R84K15
83	ZEA RYCHNOVSKO A.S.	DLOUHA VES	P	222	2,4	289	9 195	3,73	343	3,59	330	387	C99

Seznam stáží s vynikající užítkovostí za ukončené laktace všech krav

Poř.	Chovatel	Stáj	Zápis do PK	Počet lakt.	Prům. poř.	Lakt. dny	Mléko kg	Tuk %	Tuk kg	Blk. %	Blk. Kg	Mezi- dobí	Převaž. plemeno
201 - 300 laktací													
84	AGRO DRUZSTVO NACERA	HORNI LHOTA-FARMA	P	239	2,1	297	9 480	3,98	377	3,46	328	392	H83K12
85	AGRO-MERIN,A.S.	BLIZKOV	H	276	2,1	297	9 866	4,03	397	3,31	327	394	H100
86	ZERA RAJEC A.S.	RAJEC	H	294	2,2	294	9 983	3,95	394	3,27	327	396	H98
87	ZD DLOUHA LHOTA	DLOUHA LHOTA VKK	P	231	2,5	293	9 209	4,11	378	3,55	327	386	C67H32
88	ZS POBECVI A.S.	CISAROV	P	272	2,2	298	9 481	3,89	369	3,45	327	378	H98
89	FADIS-OSIVA S.R.O.	HORSOVSKY TYN	-	216	2,3	296	9 407	4,21	396	3,46	326	385	R81H16
90	ZD CHYSKY	RATIBOR	C	294	2,5	297	9 470	4,10	388	3,45	326	400	C99
91	ZEM.DRUZSTVO KOKORY	KOKORY K 174	P	224	2,0	303	9 663	3,85	372	3,36	325	413	H94
92	GARTNER VLADIMIR	VODERADKY VKK	S	281	2,0	298	9 787	3,75	367	3,32	325	412	H99J01
93	AGROS VY-DEDICE A.S.	OPATOVICE	H	247	2,5	285	10 167	3,58	364	3,19	325	381	H100
94	PESTITEL STRATOV A.S	MILOVICE	H	265	2,1	301	9 808	3,71	364	3,31	325	399	H100
95	AGRODRUZ. POSTOUPKY	POSTOUPKY	H	236	2,3	297	9 749	3,71	362	3,34	325	410	H96
96	ZD OLSAVA	SEHRADICE	H	234	2,1	297	9 487	4,11	390	3,41	324	398	H100
97	RENOFARMA SLEZAN A.S	OLBRAMICE VKK	H	288	2,0	300	9 708	3,98	386	3,34	324	409	H100
98	ZEMPO VOS STRUNKOVIC	STRUNKOVICE	C	276	2,5	296	9 083	3,82	347	3,57	324	374	C98
99	OSIVA A.S.	POHLED	H	293	2,3	289	9 460	4,17	394	3,42	323	373	H99
100	ZD "PODKLETAN"KREMZE	MRICI	Q	265	2,0	287	9 206	4,20	386	3,51	323	377	H67K29
101	AGRO-STONAROV DRUZS.	STONAROV VKK	C	289	2,9	297	9 575	3,90	373	3,38	323	391	C97
102	ZAS ZBIZUBY,A.S.	ZBIZUBY	P	261	2,4	296	9 582	3,83	367	3,38	323	398	H82K18
103	HORAL,A.S. HLASKA	HLASKA	C	279	2,3	287	9 090	3,98	362	3,55	323	376	C100
104	ZD VENDOLI	VENDOLI VKK	C	274	2,4	297	9 411	3,68	346	3,43	323	374	C99
105	ZAMECKY VRCH ZS	RUDOLTICE	P	226	2,0	299	9 591	3,62	348	3,36	322	396	H91
106	ZD NOVA VCELNICE	ZD N. VCELNICE K348	P	251	2,4	296	9 559	3,89	372	3,36	321	391	H84K12
107	ZD BELCICE	HORNOSIN	C	215	2,8	303	9 085	4,03	366	3,54	321	398	I63C37
108	STATEK KRAVARE, A.S.	VKK BLIZEVEDLY	H	225	2,1	300	9 345	3,90	365	3,43	321	398	H99
109	AGRO MOHELNO,S.R.O.	MOHELNO -DOJNICE	C	224	2,7	298	9 070	3,92	355	3,54	321	407	C100
110	A-TAURUS S.R.O.	RTYNE V PODKRKONOSI	P	207	2,5	294	9 233	3,73	345	3,48	321	391	C54H35
111	ZD POLICE,DRUZSTVO	KOSTNIKY	C	251	2,6	296	9 257	3,90	361	3,46	320	385	C100
112	ZD KOZICHOVICE,DRUZ.	KOZICHOVICE	C	281	2,6	290	9 250	3,81	352	3,46	320	367	C100
113	ZS SVOBODNE A.S.	HAVLOVICE	P	266	2,3	293	9 165	3,84	352	3,48	319	375	H56R42

Seznam stáží s vynikající užítkovostí za ukončené laktace všech krav

Poř.	Chovatel	Stáj	Zápis do PK	Počet lakt.	Prům. poř.	Lakt. dny	Mléko kg	Tuk %	Tuk kg	Blk. %	Blk. Kg	Mezi- dobí	Převaž. plemeno
201 - 300 laktací													
114	ZEM.DRUZSTVO DOBRIC	DOBRIC VKK	C	277	2,7	292	8 993	3,86	347	3,54	319	379	C99
115	ZDV STICHOVICE	STICHOVICE	P	267	2,6	297	9 154	3,71	339	3,48	319	386	C87H12
116	ZD NOVE MESTO,DRUZS.	NOVA VES VKK	C	285	2,4	294	8 838	3,96	350	3,60	318	368	C100
117	VIKA KAMENICNA A.S.	KNEZSTVI K	C	219	2,1	284	9 247	3,64	337	3,43	317	370	C100
118	ZEAS LYSICE, A.S.	BYKOVICE-KRAVY	C	267	2,2	295	9 123	3,84	351	3,46	316	379	C99
119	AGRO & KOMBINAT SRO.	OKROUHLA	P	254	2,2	288	9 207	3,51	323	3,42	315	372	C76
120	ZD RATIBOR	RATIBOR- NK	P	260	2,3	296	9 153	4,09	375	3,43	314	372	H50C25K24
121	ZS KOZOJEDY, A.S.	KOZOJEDY II	Z	292	2,2	293	8 923	3,98	355	3,52	314	377	H86
122	ZOD ZIVANICE	ZIVANICE-K I	C	244	2,5	297	8 623	4,02	347	3,62	312	382	C98
123	HORAK KAREL ING.	ZEHUN	H	225	2,2	300	9 218	3,74	345	3,38	312	461	H98
124	ZD JESENIK	BUKOVICE K240	P	206	2,8	295	9 129	4,13	377	3,38	309	387	H46K29C24
125	AGROKAT SPOL. S R.O.	KATOVICE-BOX	P	207	2,6	294	9 404	3,46	326	3,29	309	380	H98
126	ZD OKRISKY,DRUZSTVO	NOVA VES	H	299	2,3	290	9 401	3,82	359	3,28	308	389	H100
127	SOLVIT S.R.O.	HOLICE K II	C	217	2,9	294	8 791	3,97	349	3,50	308	399	I94
128	ZD STEDRY POTOK	LUPENICE	C	283	2,2	302	8 613	3,91	337	3,58	308	400	C99
129	ZEM.SPOL.DUBNE A.S.	KRENOVICE	P	294	2,0	290	8 978	3,71	333	3,43	308	395	H52C40
130	V-OBCH.DR.SVERADICE	SVERADICE	P	248	2,2	295	8 992	4,46	401	3,41	307	383	H97
131	FARMA KNEZMOST S.R.O	KNEZMOST NS	H	214	2,1	296	9 560	3,80	363	3,21	307	410	H94
132	ZD KOZICHOVICE,DRUZ.	SLAVICKY	C	267	2,7	286	9 081	3,71	337	3,38	307	363	C99
133	ZP MORAVAN,A.S.	NEMCICE K 240	P	226	2,1	299	8 751	3,86	338	3,50	306	392	R80H20
134	DRUZSTVO VYSOCINA	MEZIRICKO VKK	P	289	2,4	289	8 596	3,91	336	3,56	306	365	C87
135	ZEMA MARKVARTICE A.S	MARKVARTICE	P	222	2,7	289	8 485	3,73	317	3,60	306	388	C92
136	PODYJI A.S.	HORNI BRECKOV	P	253	2,2	296	9 146	4,13	377	3,34	305	404	H100
137	ZD VYCAPY,DRUZSTVO	HORNI UJEZD-KU,INS	H	284	2,0	290	9 091	4,06	369	3,35	305	370	H100
138	ZD TREBONIN	TREBONIN NK I	P	204	2,4	295	9 250	3,95	365	3,30	305	417	H60C34
139	ZD CERNOVICE U TAB.	LIDMAN	C	222	2,0	301	8 448	4,21	356	3,61	305	421	C100
140	ZILOVSKA ZEM. A.S.	ZILOV	P	234	2,2	298	9 021	3,85	347	3,38	305	393	H99
141	JASANKA S.R.O.	KRATOSICE,	C	281	2,6	297	8 380	3,89	326	3,64	305	394	C97
142	ZD DESOV	DESOV K I	C	284	2,6	298	8 233	4,22	348	3,69	304	402	C99
143	LUCINA SRO	KOSTEL.VYDRI-OMD	D	238	2,4	299	8 312	3,91	325	3,64	303	393	C65I27

Seznam stáží s vynikající užítkovostí za ukončené laktace všech krav

Poř.	Chovatel	Stáj	Zápis do PK	Počet lakt.	Prům. poř.	Lakt. dny	Mléko kg	Tuk %	Tuk kg	Blk. %	Blk. Kg	Mezi- dobí	Převaž. plemeno
201 - 300 laktací													
144	ZD MECERIZ	DOLNI SLIVNO	H	259	2,2	299	9 060	3,39	307	3,35	303	442	H59C24K17
145	ZD TRSTENICE	TRSTENICE K 300	C	203	2,3	301	8 516	4,04	344	3,54	302	389	C99
146	JINOS-AGRO SP.S R.O.	VESELI	P	251	1,9	296	8 840	4,15	367	3,41	301	429	H86
147	ZD LOCENICE	LOCENICE-VKK	Q	258	2,5	296	8 809	4,10	361	3,41	301	408	I50H33C15
148	ZEM.DRU.DREVOHOSTICE	DREVOHOSTICE	P	270	2,3	297	8 602	3,94	338	3,50	301	428	C99
149	ZD KALICH KAMENICE	RODINOV	P	274	2,3	294	8 916	3,78	337	3,37	301	400	C53R47
150	ZD POPELIN	C.OLESNA IV	C	246	2,9	296	8 614	3,90	336	3,49	301	371	C100
151	ZD VYCAPY,DRUZSTVO	VYCAPY K6-KU,INS	H	273	2,1	291	8 736	4,12	360	3,43	299	381	H99
152	LUZANSKA ZEMEDL.A.S	KAKAKOVA LHOTA	C	233	2,5	301	8 371	3,86	323	3,55	297	439	C90
153	ZOD SEPEKOV	SEPEKOV BOX	H	286	2,1	294	8 859	4,41	391	3,34	296	400	H99
154	ZOD ROZTOKY-KRUH	ROZTOKY	C	286	3,1	298	8 255	4,14	341	3,59	296	393	C100
155	ZD ZERNOV	OLESNICE I	C	231	3,1	297	8 518	4,15	354	3,46	294	386	C96
156	ZD TRSTENICE	KARLE K300	C	214	2,4	298	8 311	4,07	338	3,54	294	391	C100
157	ZD VELKE BILOVICE	VELKE BILOVICE	H	232	2,3	295	8 624	3,90	336	3,41	294	410	H99
158	FA JAVORICE SP.SRO	JIHLAVKA -4 RADY	C	283	2,5	294	8 256	4,03	333	3,56	294	364	C98
159	PODHORAN CERNIKOV AS	USILOV	P	268	2,7	297	8 266	4,42	366	3,54	293	402	H58C27K12
160	HOD JABLONOV-RUDA	JABLONOV	C	232	2,4	294	8 525	3,99	340	3,44	293	385	C93
161	SOLVIT S.R.O.	HORNI ROVEN VKK	C	264	2,6	296	8 125	3,91	318	3,59	292	387	I74C26
162	ZD NIZKOV	NIZKOV NK	C	290	2,6	289	8 147	3,52	286	3,58	292	399	C78
163	ZD TEMICE	TEMICE	P	236	2,2	298	8 533	4,09	349	3,41	291	388	H93
164	ZEMOS ORLIC.PODHURI	RVISTE NK	C	278	2,3	294	8 281	4,07	337	3,51	291	380	C100
165	ZDV MRAKOTIN	MRAKOTIN	C	231	2,7	292	8 225	3,87	318	3,53	291	365	C99
166	ZS CERCHOV A.S.	CHODOV 2	P	221	2,6	295	8 369	4,10	344	3,47	290	386	R84H15
167	ZDV SIRAKOV	SIRAKOV - INS+ KU	C	236	2,2	289	8 509	3,93	334	3,41	290	402	C80H18
168	UNIAGRO S.R.O.	ZALONOV K 174	C	206	2,9	292	8 081	3,75	303	3,59	290	365	C91
169	ZETKA STRAZNIK A.S.	ZALESNI LHOTA	C	213	2,7	301	8 025	4,17	335	3,60	289	381	C100
170	CIZ - AGRO, A.S.	CIZKRAJOV-KU,INS.	P	279	3,3	280	8 623	3,78	326	3,33	287	372	C99
171	ZEM.DRUZSTVO LUKAVEC	KRESIN	C	216	2,5	294	8 099	3,99	323	3,54	287	435	C91
172	ZD ROSOVICE	OBORISTE VKK	P	221	2,5	295	7 878	4,10	323	3,64	286	377	C84
173	ZD TELECI	TELECI K300	C	284	3,1	299	8 100	3,93	319	3,54	286	378	C99

Seznam stáží s vynikající užítkovostí za ukončené laktace všech krav

Poř.	Chovatel	Stáj	Zápis do PK	Počet lakt.	Prům. poř.	Lakt. dny	Mléko kg	Tuk %	Tuk kg	Blk. %	Blk. Kg	Mezi- dobí	Převaž. plemeno
201 - 300 laktací													
174	VESA A.S.	FARMA KOJETIN	P	274	2,4	289	8 131	3,75	305	3,51	285	368	C97
175	ROLN.DRUZSTVO PLEVIS	PLESE - VKK	H	231	2,1	296	8 485	4,11	349	3,34	284	459	H68K17C14
176	ZD MECIN,DRUZSTVO	PETROVICE	P	202	2,3	292	7 847	4,11	322	3,61	284	397	C99
177	ZD VELKE SVATONOVICE	VELKE SVATONOVICE	C	216	2,5	301	8 191	3,83	314	3,46	283	410	C100
178	DUB VACLAV	BOUBIN	C	201	3,3	288	8 097	3,84	311	3,50	283	393	C95
179	FARMA TICHY A SPOL.	ZAMEL	C	212	2,4	288	8 067	3,80	306	3,47	280	378	C99
180	DRAZOVICKY AGROPOL	DRAZOVICE-VKK	P	291	2,0	296	8 041	4,09	329	3,47	279	393	C77K12
181	ZOD HLAVNOVICE	HLAVNOVICE	C	203	3,2	291	7 874	4,10	323	3,54	278	398	C89
182	AGROMILK DV	OVESNA LHOTA	P	266	1,9	294	7 982	3,82	305	3,48	278	393	C74R18
183	ZD BUDISKOVICE	TREBETICE	I	266	2,2	300	7 941	4,00	318	3,48	277	425	C51H31
184	ZOD BRANICE	BRANICE N	C	264	2,6	290	7 694	4,06	312	3,60	277	391	C100
185	ZD BUDKOV	BUDKOV	Q	287	2,4	292	8 410	4,06	342	3,28	276	409	H50C40
186	SVOM SRO	SVUCICE	C	223	2,3	289	7 676	4,00	307	3,56	274	389	I68C27
187	VSP GROUP, A.S.	KRTENOV-KU+INS	C	295	2,9	301	7 898	3,88	306	3,47	274	391	C99
188	KOOPRODUKT A.S.	BOHUNICE VKK	C	283	2,4	298	8 195	3,86	316	3,31	272	398	C99
189	HVOZDECKA ZEMEDELKA	HVOZD SK	C	272	2,6	293	7 793	3,95	308	3,49	272	375	C98
190	ZD RODVINOV	BEDNAREC	P	264	2,0	296	8 096	3,99	323	3,34	271	447	C37H26K21
191	VOD HVOZDANY	HVOZDANY	C	265	2,3	303	7 765	4,07	316	3,50	271	400	C98
192	FARMA NEZNASOVY	CERNE KRAVY	P	241	1,8	292	7 648	4,13	316	3,54	271	388	C59H35
193	ZOD SKVORETICE	BUZICE	C	214	2,1	292	7 718	3,94	304	3,50	270	388	C100
194	AGRICOOOP TRINEC A.S.	VENDRYNE VKK	H	251	2,2	296	8 305	3,89	323	3,24	269	444	H98
195	AGRA H.DUNAJOVICE AS	ZEROTICE	C	245	2,8	299	7 633	4,04	308	3,52	269	383	I76C23
196	BROZ MIROSLAV	RADNOV 38	P	253	2,1	292	7 487	4,22	316	3,56	267	394	C84K12
197	ZD HREJKOVICE	DMYSTICE	C	224	2,3	299	7 491	3,96	297	3,56	267	433	C99
198	PODORLICKE ZD	VAL	C	211	2,7	286	7 697	3,84	296	3,47	267	374	C100
199	ZD NEMEJICE	NEMEJICE	C	211	2,8	292	7 500	4,53	339	3,55	266	398	C98
200	ZOD AGRISPOL MORICE	VRCHOSLAVICE	C	244	2,5	293	7 855	3,52	276	3,38	266	384	C99
211	ZEMSPOL A.S. SLOUP	SOSUVKA	C	215	3,1	293	7 599	4,08	310	3,34	254	373	C83K14
212	ZD KUNZAK	KUNZAK IV R150	C	249	2,3	301	7 268	4,22	307	3,49	254	399	C73K27
213	ZS STARA RISE, SRO	STARA RISE	C	260	3,0	295	7 413	3,87	287	3,41	253	399	C88

Seznam stáji s vynikající užítkovostí za ukončené laktace všech krav

Poř.	Chovatel	Stáj	Zápis do PK	Počet lakt.	Prům. poř.	Lakt. dny	Mléko kg	Tuk %	Tuk kg	Blk. %	Blk. Kg	Mezi- dobí	Převaž. plemeno
201 - 300 laktací													
214	ZEMSPOL A.S. SLOUP	ZDAR	C	240	3,0	295	7 293	4,11	300	3,38	247	389	C93
215	AGD SUMAVSKE HOSTICE	BUK	C	227	2,7	300	7 069	4,06	287	3,50	247	405	C96
216	KOZAKOV DRUZSTVO	ZAHORI	C	272	2,5	298	6 669	4,18	279	3,67	245	416	C100
217	AGRO JENISOVICE A.S.	JENISOVICE	P	240	2,3	293	6 901	3,65	252	3,55	245	378	C96
218	ZD SNEZNE	SNEZNE	C	249	2,5	293	7 090	4,03	286	3,43	243	378	C100
219	ZD SMILOVY HORY	SMILOVY HORY	C	220	2,6	298	7 073	3,89	275	3,44	243	427	C99
220	DRUZSTVO BREZOVICE	BREZOVICE SK	Y	220	2,3	294	7 242	4,56	330	3,33	241	455	C63V21K12
221	ZS PRESTAVLKY A.S.	NOVE DVORY VKK	C	283	2,2	285	6 883	4,02	276	3,50	241	404	C66K21H12
222	AGRODRUZST.MIROSLAV	MIROSLAV	C	255	2,5	295	6 520	4,26	278	3,59	234	380	C98
223	ZD ZLATY POTOK	SUDIN	C	257	2,8	297	7 039	4,03	283	3,29	232	384	C99
224	ZEOS S.R.O.	DOLNI LIPKA	C	233	2,3	293	6 857	3,74	256	3,34	229	385	C90
225	ZEPO S.R.O. H.BRANNA	HORNI BRANNA VKK	C	213	2,5	289	6 418	4,03	259	3,49	224	383	C98
226	ZD HORAL	VYSOKE RK	C	239	2,5	293	6 480	3,98	258	3,46	224	391	C100
227	ZEM.DRUZSTVO VRCHY	MICHOV	C	210	3,2	295	6 452	3,98	257	3,43	221	396	C98
228	AGROCHOV STARA PAKA	RADKYNE	C	201	2,6	283	6 255	3,70	231	3,48	218	366	C97
229	VOJENSKÉ LS CR, S.P.	LUBOMER	C	201	3,1	299	6 259	4,40	276	3,39	212	423	C95
301 - 500 laktací													
1	AGROPODNIK KOSETICE	CHYSNA II	H	385	2,3	303	12 812	4,17	534	3,35	429	400	H100
2	AGRODAM HOREPNIK SRO	HOREPNIK	H	369	2,4	301	13 488	3,72	502	3,17	427	390	H100
3	UNESOVSKY STATEK AS.	PERNAREC	P	387	2,3	296	12 466	3,71	462	3,42	427	366	H100
4	ZEM,A.S. NOVY BYDZOV	NEPOLISY MF	P	383	2,2	300	12 962	3,67	476	3,29	426	397	H100
5	PODBLANICKO A.S.	VELIS VKK	H	449	2,0	299	12 836	3,66	470	3,31	424	371	H99
6	ZEVAS VRACLAV A.S.	SEDLIC	P	381	2,4	297	13 033	3,84	501	3,24	423	386	H99
7	ROZVODI CERNOV S.R.O	CERNOV VKK	H	485	2,2	300	12 273	4,01	492	3,42	420	389	H99
8	ZP OSTROV,A.S.	OSTROV	P	479	2,0	296	12 897	3,62	466	3,25	420	384	H100
9	UNESOVSKY STATEK AS.	CHRANCOVICE	H	388	2,2	300	12 388	3,52	437	3,36	417	372	H100
10	LUKRENA A.S.	RENCE VKK HOLSTYN	H	324	2,0	294	12 125	3,65	443	3,42	415	363	H91
11	ZD DOBRUSKA	DOBRUSKA-MLEC.FARMA	H	459	2,2	298	12 654	3,79	480	3,27	414	389	H99
12	ZS KOSOVA HORA A.S.	JANOV	P	450	2,2	302	12 252	3,70	453	3,36	412	401	H95
13	AGRODRUZSTVO ZAHORI	OSLOV NK	P	304	2,1	299	12 161	3,71	452	3,39	412	389	H100

Seznam stáží s vynikající užítkovostí za ukončené laktace všech krav

Poř.	Chovatel	Stáj	Zápis do PK	Počet lakt.	Prům. poř.	Lakt. dny	Mléko kg	Tuk %	Tuk kg	Blk. %	Blk. Kg	Mezi- dobí	Převaž. plemeno
301 - 500 laktací													
14	ZD "KRIZANOVSKO"	KRIZANOV	H	323	2,2	299	11 856	3,80	451	3,46	410	389	H98
15	ZOD LESNA	PERNA VKK	H	439	2,4	296	12 295	3,93	484	3,32	409	382	H100
16	DV POLANKA NAD ODROU	POLANKA K3	P	378	2,1	298	11 834	4,09	483	3,45	408	381	H100
17	VOD ZDISLAVICE	ZDISLAVICE H	H	339	2,0	295	12 152	3,87	470	3,36	408	381	H98
18	AGROCHOV KASEJOVICE	RESANICE	P	449	2,2	296	11 606	3,85	447	3,49	405	373	H96
19	ZAS BREZNO	ZIDNEVES I	H	433	2,4	300	12 425	3,61	448	3,22	400	390	H97
20	AGROSPOL M.VOZICE AS	HLASIVO	H	311	2,1	294	12 263	3,62	444	3,26	400	371	H99
21	OSECKA ZOS, A.S.	OSEK	P	475	1,8	299	11 869	3,95	469	3,36	399	378	H99
22	SELEKTA PACOV,A.S.	PACOV	H	304	2,1	300	11 525	3,57	411	3,47	399	387	H99
23	VALASSKE ZOD,DRUZST.	ZASOVA K 1	H	361	2,2	293	11 990	3,91	469	3,32	398	390	H100
24	AGRAS ZELATOVICE A.S	ZELATOVICE VKK 1	H	446	2,1	301	11 927	3,75	447	3,34	398	415	H96
25	ZD ROSTYN V HODICICH	VKK HODICE	H	418	2,4	298	12 255	3,72	456	3,24	397	377	H100
26	DRUZSTVO VYSOCINA	ARNOLEC	H	475	2,4	295	11 759	3,99	469	3,37	396	383	H93
27	ZEMEDELSKA AS SPALOV	LUBOMER FARMA	H	301	2,3	299	11 167	4,06	453	3,55	396	392	H99
28	AGRO DV PUKLICE	PRISEKA	H	419	2,4	298	11 977	3,77	451	3,31	396	378	H95
29	HESAKO ZEM.VYR.S.R.O	VELKE HERALTICE NK	H	302	2,1	299	11 602	3,76	436	3,41	396	397	H100
30	PIVKOVICE A.S.	NETONICE	H	330	1,8	301	11 678	3,72	435	3,39	396	381	H98
31	SOLMILK A.S.	OLESNA K300	H	380	2,2	294	12 015	3,45	415	3,29	396	364	H100
32	ZIVA A.S.	CESKE PETROVICE HK	H	471	2,4	296	11 712	3,85	451	3,36	393	388	H99
33	STAGRA SPOL.S R.O.	JILEM,	H	303	2,0	303	11 308	3,78	427	3,48	393	387	H96
34	ZD CASTROV	CASTROV	P	390	2,4	297	11 914	3,84	457	3,29	392	382	H94
35	ZES KRIVSOUDOV S.R.O	KRIVSOUDOV MF	P	372	2,1	299	11 275	3,84	433	3,45	389	373	H99
36	PALOMO, A.S.	LOSTICE 174	H	384	2,2	298	11 964	3,95	473	3,24	388	378	H99
37	FADOM S.R.O.	DOLNI MESTO	Z	436	2,4	297	10 859	3,88	422	3,58	388	398	R51H35
38	ZOD HORICE	KOBEROVICE	P	325	2,4	293	11 254	3,81	428	3,44	387	374	H70R27
39	VOD STEBORICE	JEZDKOVICE	P	364	2,3	297	11 329	3,92	444	3,41	386	388	H98
40	POLABI VYSOKA A.S.	VYSOKA K 2	H	340	2,2	299	11 030	3,99	440	3,50	386	400	H100
41	DV BATELOV	BATELOV VKK	H	395	2,3	292	11 267	3,96	447	3,42	385	366	H97
42	ALIMEX NEZVESTICE AS	CICOV	P	458	2,3	300	11 320	3,92	444	3,39	384	386	H99
43	ZD DOLNI UJEZD	MAKOV VKK	P	389	2,2	293	11 431	3,70	422	3,36	384	377	H99

Seznam stáží s vynikající užítkovostí za ukončené laktace všech krav

Poř.	Chovatel	Stáj	Zápis do PK	Počet lakt.	Prům. poř.	Lakt. dny	Mléko kg	Tuk %	Tuk kg	Blk. %	Blk. Kg	Mezi- dobí	Převaž. plemeno
301 - 500 laktací													
44	OSEVA A.S. CHRUDIM	VKK KOCI	H	412	2,4	299	11 948	3,49	417	3,21	384	399	H98J01
45	ALIMEX NEZVESTICE AS	ZAKAVA	P	470	2,2	299	11 335	3,87	439	3,38	383	388	H99
46	DVPM SLAVIKOV	SLAVIKOV VKK,KU,INS	H	428	2,2	293	11 627	3,49	405	3,29	383	367	H99
47	ZOD ZICHLINEK	TATENICE	P	471	2,0	295	11 067	3,84	425	3,45	382	385	H54C46
48	AGRIMEX S.R.O.	BRUMOVICE	P	412	2,0	298	11 281	3,65	411	3,39	382	391	H100
49	PODORLICKO A.S.	VERMEROVICE MF	C	402	2,4	300	10 571	3,86	408	3,61	382	375	C96
50	1.HRADECKA ZEMED. AS	BRANKA U OPAVY	P	405	2,0	297	11 855	4,11	487	3,21	380	391	H100
51	AGRO ZABLATI,A.S.	ZABLATI	H	410	2,2	294	11 464	3,85	441	3,32	380	392	H100
52	ZS KRATONOHY A.S.	BOHARYNE	H	451	2,5	301	11 092	3,97	441	3,40	378	387	H99
53	ZD NECHANICE	VKK NECHANICE	P	360	2,3	294	11 443	3,80	435	3,30	378	392	H100
54	ZEPO BELOHRAD A.S.	DOLNI NOVA VES I	P	350	2,1	295	11 149	3,81	425	3,39	378	389	H100
55	AGD MORKOVICE,DRUZS.	POCENICE VKK	P	426	2,1	296	10 900	3,62	395	3,47	378	400	H98
56	VOS ZEMEDELCEU,A.S.	V.OPATOVICE-UHRICE H	H	456	2,4	295	11 425	3,53	403	3,29	376	401	H99
57	ZOD HORICE	HORICE	P	326	2,0	295	10 713	3,76	403	3,51	376	374	H70R26
58	ZD JIRICE U MIROSLA.	TROSKOTOVICE	P	447	2,7	299	11 228	4,25	477	3,34	375	403	H89
59	ZOD HLAVNICE	HLAVNICE	P	356	2,0	298	10 894	4,26	464	3,44	375	389	H99
60	MECLOVSKA ZEMEDEL.AS	BREZI	Z	332	1,8	300	10 792	3,91	421	3,47	375	406	H55R42
61	ZD MIR RATIBOR	HOSTALKOVA K 316	P	329	2,4	292	10 107	4,14	418	3,71	375	377	R77H23
62	ZD OSTAS	CESKA METUJE	P	423	2,3	301	11 156	3,68	411	3,36	375	398	H96
63	RENOFARMA BESKYD	SKALICE	H	389	2,1	300	11 127	3,67	408	3,37	375	403	H99
64	AGRODRUZ. VYSETICE	VYSETICE	I	351	2,2	299	11 133	4,10	456	3,35	373	404	H100
65	ZEM.SPOL.KOMORNO A.S	STRIZOVICE	P	373	2,2	293	10 775	4,11	443	3,44	371	387	H87K13
66	BONAGRO,A.S.	VINICNE SUMICE-KU	P	385	2,1	296	10 913	3,74	408	3,40	371	397	H100
67	ZOD UMONIN	KRESETICE-VOLNA STAJ	W	351	2,2	296	10 741	3,76	404	3,45	370	380	H72R25
68	ZEVERA, A.S.	O.RADOUN	P	470	2,2	295	11 018	3,61	398	3,36	370	381	H100
69	ZD DUSEJOV,DRUZSTVO	DUSEJOV VKK	P	377	3,0	298	10 986	3,93	432	3,36	369	401	H90
70	ZS ZALUZANY A.S.	ZALUZANY VKK	Q	336	2,1	298	11 098	3,64	404	3,32	369	379	H92J01
71	KRALOVICKA ZEM. A.S.	VYROV-HADACKA	H	319	2,1	301	10 822	3,59	388	3,41	369	376	H97
72	ZD DOLANY	SVINISTANY	P	484	2,4	293	11 181	3,84	429	3,29	368	373	H99
73	ZEMAS AG,A.S.	VIDEN	H	363	2,1	295	10 819	3,95	427	3,40	368	382	H100

Seznam stáží s vynikající užítkovostí za ukončené laktace všech krav

Poř.	Chovatel	Stáj	Zápis do PK	Počet lakt.	Prům. poř.	Lakt. dny	Mléko kg	Tuk %	Tuk kg	Blk. %	Blk. Kg	Mezi- dobí	Převaž. plemeno
301 - 500 laktací													
74	AGRO SEDLICE A.S.	SEDLICE 4R	P	369	2,0	291	10 477	3,99	418	3,50	367	381	H96
75	AGRO SLATINY A.S.	VRBICE VKK	H	447	2,1	293	11 056	3,96	437	3,31	366	399	H97
76	VLCNOVSKA ZEM. A.S.	VLCNOV	H	356	2,1	294	10 961	3,96	434	3,33	365	379	H100
77	AGRO ZVOLE, A.S.	ZVOLE	P	418	2,0	291	10 509	3,88	408	3,47	365	360	H99
78	ZD SENICE NA HANE	LOUCANY VKK	H	420	2,0	296	10 843	4,05	439	3,35	364	393	H100
79	MESPOL MEDLOV, A.S.	MEDLOV VKK	H	495	2,2	293	11 183	3,62	405	3,24	363	399	H100
80	ZV HERMANSKY S.R.O.	SEMCICE	H	418	1,9	299	10 643	3,61	384	3,41	363	395	H99
81	ZP OTICE, A.S.	UHLIROV SCH	H	382	2,1	298	11 109	3,80	422	3,26	362	388	H100
82	ZEMEDELSKA KLUCENICE	KLUCENICE VKK	H	420	2,3	298	10 644	3,90	415	3,40	362	389	H100
83	ZS VYSOCINA, A.S.	PODEBABY	T	342	2,0	294	10 434	3,86	402	3,47	362	377	H98J01
84	DZS STRUHAROV A.S.	CHOTYSANY VKK	P	478	2,1	299	10 378	3,87	401	3,49	362	378	H100
85	ZEAS OSKORINEK, A.S.	CHLEBY VKK	H	464	2,2	294	10 597	3,46	366	3,40	361	388	H99
86	ZD NOVA VES - VISKA	NOVA VES	C	364	3,1	292	10 081	3,51	354	3,58	361	382	C99
87	TAGROS A.S.	TROUBELICE VKK	P	462	2,1	298	10 649	3,92	417	3,38	360	383	H100
88	ZAS HORNÍ BRADLO	JAVORNE	C	376	2,7	289	10 468	3,82	400	3,44	360	365	C98
89	VOLANICKA ZEMEDELSKA	VESELSKA LHOTA VKK	C	491	2,4	295	10 342	3,81	394	3,48	360	370	C95
90	FRYDLANTSKA ZEM.A.S.	LUBNO VKK	H	417	2,1	297	10 996	4,13	454	3,27	359	386	H98
91	AGRIA OBRATAN ZOD	OBRATAN	P	414	2,3	297	10 811	4,02	434	3,32	359	386	H99
92	POOSLAVI NOVA VES,DR	NOVA VES	H	338	2,5	286	10 973	3,86	424	3,27	359	372	H98
93	ZDV KRCHLEBY A.S.	KRCHLEBY VS	P	327	2,7	299	10 893	3,71	404	3,30	359	407	H69R31
94	ZD KLENOVICE	KLENOVICE	P	470	2,2	293	10 712	3,46	370	3,35	359	372	H100
95	AGRODRUZSTVO ZABREH	ROVENSKO 174	H	311	2,1	296	10 466	3,81	399	3,41	357	389	H99
96	AGRO-MERIN,A.S.	DRNHOLEC	H	338	2,5	299	10 988	3,85	423	3,24	356	388	H100
97	ZS NALZOVICE A.S.	NOVA VES VKK	P	441	2,7	290	10 427	4,03	421	3,41	356	363	C56H29R13
98	AGROS VRANY	VRANY PRODUKCNI STAJ	P	380	2,3	293	10 162	3,78	384	3,51	356	365	H97
99	FREDI S.R.O.	PISECNE	H	449	2,1	299	10 769	4,05	436	3,30	355	413	H79K18
100	MECHOLUPSKA ZEM.A.S.	PREDSLAV	P	353	2,2	296	10 888	3,93	428	3,26	355	383	H99
101	ZD MIR RATIBOR	PRZNO	P	419	2,1	295	9 699	4,12	400	3,66	355	386	R77H23
102	DZS STRUHAROV A.S.	STRUHAROV - ML.FARMA	P	484	2,6	300	10 278	3,88	398	3,46	355	387	H100
103	ZD SVETNOV	POLNICKA NK	P	409	2,5	294	10 811	3,99	432	3,27	354	383	H96

Seznam stáží s vynikající užítkovostí za ukončené laktace všech krav

Poř.	Chovatel	Stáj	Zápis do PK	Počet lakt.	Prům. poř.	Lakt. dny	Mléko kg	Tuk %	Tuk kg	Blk. %	Blk. Kg	Mezi- dobí	Převaž. plemeno
301 - 500 laktací													
104	ROL.SPOLECNOST,A.S.	PAVLOVICE-FARMA	P	369	2,2	295	10 493	3,69	387	3,37	354	397	H97
105	VRCHA A.S.	CHRENOVICE - NK 1	P	364	2,3	295	9 708	3,99	387	3,65	354	384	H97
106	VOD ZDISLAVICE	ZDISLAVICE C	C	378	2,2	286	10 101	3,91	395	3,49	352	368	C92
107	DOUBRAVA SPOL. S R.O	LUDSLAVICE	H	401	2,3	295	10 433	3,64	380	3,38	352	397	H100
108	ZBIROZSKA A.S.	LHOTA POD RADCEM	P	428	2,1	294	10 464	4,09	428	3,35	351	394	H80R17
109	DS AGROS,A.S.	NETIN	H	372	2,5	297	10 151	3,89	395	3,46	351	390	H100
110	DV POLICE NAD METUJI	SUCHY DUL VKK	P	358	2,9	298	9 815	3,87	380	3,57	351	396	C66H26
111	ZOD KOLINEC	MALONICE VKK	H	387	2,3	288	10 066	4,20	423	3,48	350	389	H100
112	BENOVY-STATEK SRO.	LOMEC-VKK	H	378	1,9	295	9 983	4,07	407	3,50	350	402	H100
113	AGRO VNOROVY, A.S.	VNOROVY	H	313	1,9	297	10 745	3,73	400	3,25	349	376	H100
114	AGRO ZLUNICE A.S.	SBER VKK	H	330	2,2	292	10 565	4,13	437	3,29	348	373	H100
115	AGRIA OBRATAN ZOD	CETORAZ	H	307	2,0	298	10 367	3,99	414	3,35	348	388	H100
116	ZD NOVOSEDLY	NOVOSEDLY VKK	P	323	2,4	297	10 479	3,81	400	3,32	348	399	H98
117	MIRABO MILAVCE A.S.	MILAVCE-NOVA STAJ	P	328	2,4	298	9 771	3,73	364	3,56	348	408	R71C24
118	RENOFARMA TROUBKY	TROUBKY	P	330	2,1	290	10 684	3,51	375	3,25	347	384	H100
119	ZS HORNÍ KRUPA A.S.	HORNÍ KRUPA	P	442	2,1	300	10 211	3,96	404	3,39	346	388	H99
120	TOPAGRA SPOL. S R.O.	TOPOLNA	P	383	2,1	299	9 965	3,88	387	3,47	346	366	H100
121	AGRA BREZNICE A.S.	BREZNICE	P	481	2,7	298	9 651	4,27	412	3,57	345	391	C87H13
122	AGRO-MERIN,A.S.	VKK BLIZKOV	H	489	2,3	295	10 312	3,99	412	3,33	343	375	H99
123	AGD KACICE, S.R.O.	KACICE	P	352	2,0	297	9 951	4,11	409	3,45	343	381	H87
124	BILOVSKA ZEMEDEL.AS.	BILOV-VOLNA STAJ	H	346	2,2	294	10 021	3,74	374	3,42	342	384	H99
125	AGROKOMPLEX KUNOVICE	KUNOVICE	P	472	2,1	300	10 388	3,56	370	3,29	342	396	H100
126	ZD HANOVICE	HANOVICE VKK ROBOT	P	359	2,0	292	10 004	3,87	387	3,41	341	388	H99
127	ZS SRBICE A.S.	PODEVOUSY	H	455	2,2	294	10 185	4,05	413	3,33	339	385	H63R36
128	AGR.LHOTA P.LIBCANY	OSICKY	D	421	2,7	296	9 398	4,08	384	3,61	339	380	I64C28
129	ZEMEDELSKA A.S.	CEJKOVICE	H	340	2,3	295	10 024	3,79	380	3,38	339	388	H99
130	AGRO ROZSOCHY A.S.	KUNDRATICE	P	389	2,4	297	10 345	3,85	398	3,27	338	377	H97
131	TOZOS SPOL. S R.O.	TOSANOVICE VKK	H	389	1,9	297	9 867	3,88	383	3,43	338	384	H99
132	PROAGRO R.SVRATKA AS	RAD.SVRATKA SCH	C	365	2,5	300	9 479	4,02	381	3,57	338	359	C100
133	AGRO VYSEHOROVICE	VYSEHOROVICE VKK	H	303	2,3	298	10 383	3,49	363	3,26	338	375	H100

Seznam stáží s vynikající užítkovostí za ukončené laktace všech krav

Poř.	Chovatel	Stáj	Zápis do PK	Počet lakt.	Prům. poř.	Lakt. dny	Mléko kg	Tuk %	Tuk kg	Blk. %	Blk. Kg	Mezi- dobí	Převaž. plemeno
301 - 500 laktací													
134	AGD MORKOVICE, DRUZS.	NITKOVICE	P	303	3,0	298	9 705	3,93	382	3,47	337	392	H99
135	ZD BOHUNOVICE S.R.O.	STARNOV- VKK	H	432	2,3	293	10 220	3,64	372	3,30	337	377	H100
136	AGRO-MERIN, A.S.	FRYSAVA VKK	P	306	2,1	296	10 246	3,97	407	3,28	336	382	H99
137	ZS DOBRIS S.R.O.	MOKROVRATY VKK	C	301	2,7	292	9 218	4,07	375	3,63	334	367	C99
138	ZEM.A.S.OPAVA-KYLES.	KYLESOVICE K 234	H	422	2,3	298	9 958	4,08	406	3,33	332	411	H100
139	AGROPODNIK HUMBURKY	KOSICKY K-210	P	415	2,2	290	9 921	3,97	394	3,35	332	398	H90
140	KELECKO	KELC	H	479	2,2	290	9 970	3,80	379	3,33	332	386	H100
141	ZAS UZICE A.S.	STANKOVICE	P	481	2,5	291	9 815	3,78	371	3,38	332	373	C98
142	ZOD ZALSI	JEHNEDI	H	326	2,0	295	9 854	4,24	418	3,36	331	377	H100
143	ZD RADIMER	RADIMER K5	P	400	2,2	299	9 900	3,75	371	3,35	331	409	H93
144	AGROSPOL KNINICE	VANOVICE	C	423	2,4	291	9 363	3,85	361	3,54	331	377	C99
145	AGROKOMPLEX OHRE AS.	NOVE KOPISTY-VKK	H	438	2,1	298	10 366	4,03	418	3,18	330	400	H99
146	AGRONET NESOVICE, DR.	LETOSOV-KU, UE	H	329	2,2	299	10 142	3,97	403	3,25	330	418	H99
147	AGRI LIBOCHOVICE AS.	LIBOCHOVICE	H	486	2,2	296	9 705	3,90	378	3,40	330	381	H98
148	DUBICKA ZEMEDELKA	BOHUSLAVICE	H	417	2,2	296	9 732	3,84	374	3,39	330	398	H99
149	ZD MORINA	KOZOLUPY VKK	H	411	2,1	297	9 522	3,76	358	3,46	330	376	H99
150	ZEAS PODORLICKO	TRNOV	-	361	1,9	293	9 781	3,62	354	3,37	330	388	H94
151	ZOS SESTAJOVICE A.S.	SESTAJOVICE	F	434	2,2	298	9 746	3,42	333	3,39	330	397	H99
152	ROLS LESANY, SP.S R.O	KOSTELEC NA HANE VKK	H	356	2,3	298	9 721	3,93	382	3,39	329	379	H100
153	ZD VELKA CHYSKA	SAMSIN	P	363	2,3	300	9 204	4,32	398	3,57	328	367	C61R30
154	ZEMED.SPOL.ZHOR A.S.	VKK ZHOR K I	C	363	2,6	294	9 083	4,07	369	3,61	328	379	C98
155	ZEMEDELKA A.S.	BYSTREC MF	C	410	2,7	298	9 207	3,83	353	3,57	328	384	C93
156	ZD MORINA	LITEN VKK	H	324	2,0	300	9 372	3,68	344	3,50	328	384	H93
157	DVP, DRUZSTVO	PYSEL I	C	307	2,8	299	9 306	3,96	369	3,51	327	386	C99
158	AGRO HOSTKA A.S.	MALESOV	P	389	2,2	301	10 049	3,63	365	3,25	327	402	H99
159	AGRA ZDANICE, A.S.	ZDANICE	C	335	2,4	298	9 139	3,70	338	3,57	327	389	C100
160	ZDV NOSOVICE	NIZNI LHOTY VKK	H	418	2,2	295	10 063	3,75	377	3,24	326	390	H98
161	ZOD ZALSI	CESKE HERMANICE	P	346	2,2	295	9 630	3,79	365	3,38	326	376	H65C33
162	PRIMA AGRI PT. A.S.	NEBAHOVY K 208	H	318	2,5	295	9 309	3,90	363	3,50	326	376	H97
163	ZD RUZOVY PALOUCEK	CEREKVICE VKK	P	379	2,9	295	9 144	3,78	346	3,57	326	386	C96

Seznam stáží s vynikající užítkovostí za ukončené laktace všech krav

Poř.	Chovatel	Stáj	Zápis do PK	Počet lakt.	Prům. poř.	Lakt. dny	Mléko kg	Tuk %	Tuk kg	Blk. %	Blk. Kg	Mezi- dobí	Převaž. plemeno
301 - 500 laktací													
164	SENAGRO A.S.	SENOZATY	Z	368	2,6	296	8 836	3,73	330	3,69	326	378	R80V15
165	POMONA TESETICE A.S.	SUCHOHRDLY-PURKRABKA	H	468	2,3	300	9 774	4,02	393	3,32	325	390	H100
166	ZAHORAN, A.S.	VSECHOVICE	P	337	1,8	294	9 591	3,89	373	3,39	325	391	H99
167	ZD BASNICE	BRISTANY	P	336	2,2	297	9 589	3,78	362	3,38	324	396	H93
168	ZOD POTEHY	POTEHY	H	323	2,3	297	9 325	3,86	360	3,48	324	379	H100
169	ZS SKALSKO S.R.O.	SKALSKO VKK	H	428	2,1	293	9 463	4,15	393	3,41	323	375	H100
170	ZEOS LOMNICE A.S.	SYRENOV	P	327	2,1	293	9 337	3,97	371	3,46	323	378	H76C21
171	ZAS MZANY A.S.	MZANY	C	470	2,7	293	9 108	3,85	351	3,55	323	376	C100
172	STATEK LITOBRAVICE	LITOBRAVICE	H	377	2,0	297	9 613	4,17	401	3,33	320	396	H100
173	NAHORANSKA A.S.	MESTEC VKK	P	434	3,1	294	8 997	4,02	362	3,56	320	380	C98
174	ZD KOUTY	KOUTY	C	370	3,0	292	9 141	3,86	353	3,49	319	373	C99
175	D-K ZEMEDELKA A.S.	KOZLANY	P	317	2,2	298	9 234	4,09	378	3,44	318	423	C49H49
176	AGRODRUZSTVO ROSTENI	ROSTENI	H	403	2,2	296	9 419	3,96	373	3,37	317	388	H99
177	PRVNI ZEMEDELKA A.S.	TUNECHODY	C	360	2,6	286	9 312	3,96	369	3,41	317	370	C91
178	PROAGRO R.SVRATKA AS	RECICE	C	355	2,3	291	8 967	3,94	354	3,53	317	371	C100
179	AGRO SAZAVA ,A.S.	SAZAVA NK	C	305	2,6	298	9 406	3,49	328	3,37	317	401	C100
180	ZEMASPOL U.BROD A.S.	TESOV - VOLNA	H	373	2,1	299	9 316	3,94	367	3,39	316	389	H100
181	AGROCHOV KASEJOVICE	MLADY SMOLIVEC	P	379	2,5	292	8 840	4,09	362	3,58	316	377	C50H28K12
182	ZD HRISICE	HRISICE VKK	I	332	2,3	297	9 135	3,92	358	3,46	316	378	H83
183	ZD CHYST	CHYST-K I SCH	C	417	2,6	296	8 690	3,96	344	3,64	316	380	C100
184	KALENSKA ZEMEDELKA	HORNI KALNA 1	C	384	2,4	299	8 823	4,11	363	3,57	315	375	C98
185	DS AGRO LIBSTAT S.R	BELA U STARE PAKY	C	418	2,1	296	8 875	3,90	346	3,55	315	400	C89
186	ZOD 11.KVETEN A.S.	KONETOPY	P	305	2,5	297	8 897	4,01	357	3,51	313	396	C68H18K14
187	ZOD OPATOVEC	OPATOVEC VKK	C	500	2,5	290	8 825	3,89	344	3,55	313	381	C98
188	I. AGRO OLDRIS A.S.	OLDRIS VKK	C	334	2,6	298	9 139	3,84	351	3,41	312	411	C95
189	ZD VELKA LOSENICE	NOVE DVORY-KU	C	355	2,7	300	8 970	4,04	363	3,47	311	384	C99
190	ZEA RYCHNOVSKO A.S.	LIPOVKA	P	322	2,2	297	9 127	3,89	355	3,41	311	379	C78H15
191	ZD ROSICE U CHRASTI	ROSICE	C	470	2,5	297	8 785	4,03	354	3,54	311	403	I79C21
192	AGROSPOL UTECHOVICE	UTECHOVICE	P	301	2,7	299	8 949	3,91	350	3,46	310	381	C97
193	ZD KOJCICE	KOJCICE	C	454	2,6	294	8 708	3,99	348	3,56	310	364	C99

Seznam stáží s vynikající užítkovostí za ukončené laktace všech krav

Poř.	Chovatel	Stáj	Zápis do PK	Počet lakt.	Prům. poř.	Lakt. dny	Mléko kg	Tuk %	Tuk kg	Blk. %	Blk. Kg	Mezi- dobí	Převaž. plemeno
301 - 500 laktací													
194	AGRO CHOMUTICE A.S.	ZAVOD 03 VKK DONIN	P	372	2,2	298	9 234	4,10	379	3,35	309	394	H84C12
195	AGRODRUZSTVO POCATKY	STATEK	C	416	2,4	289	8 673	4,19	363	3,57	309	383	C100
196	ZD TELC	TELC-STEPNICE VKK	H	325	2,0	299	9 191	3,92	360	3,36	309	390	H94
197	ALES NEUMAN	OKRESICE	P	302	2,1	298	8 960	4,16	372	3,44	308	417	H99
198	ZD "UDOLI"	OLESNA	P	354	2,0	302	8 840	3,97	351	3,49	308	424	C92
199	ZD POZOVICE	SMILOV	C	336	2,4	295	8 565	3,94	338	3,60	308	381	I85C14
200	AGRASPOL PREDMIR,A.S	PREDMIR NK	P	346	2,3	290	8 667	4,10	355	3,55	307	381	C83H17
201	ZS DOBRIS S.R.O.	DRAZETICE VKK	C	388	2,6	294	8 616	3,93	338	3,57	307	375	C99
202	ZD SEVER LOUKOVEC	CHOCNEJOVICE I	H	443	2,1	297	9 178	4,06	373	3,33	306	410	H84K12
203	VOD NOVA CEREKEV	PROSEC OBORISTE	P	321	2,4	302	9 030	4,10	370	3,39	306	404	C83
204	ZD RADELO V.RATMIROV	V. RATMIROV, VKK2	C	302	2,4	295	8 501	4,00	340	3,60	306	442	C69K22
205	HAVL.BOROVA ZEM.A.S.	HAVL.BOROVA-DOLNI	C	476	2,5	286	8 788	3,79	333	3,47	305	367	C99
206	ZEM.DRUZST.NOVOSEDLY	PSOV VKK	C	474	2,4	293	8 327	3,90	324	3,67	305	398	C99
207	ZD TREBELOVICE-DRUZ.	MLADONOVICE	P	351	2,9	291	8 796	3,84	338	3,46	304	384	C79H21
208	ZOD STAROSEDL.HRADEK	STAROSEDLSKY HRADEK	P	402	2,1	298	8 548	3,95	338	3,56	304	387	C61H38
209	ZD BREZINA	PODOLI VKK	H	342	2,4	293	9 077	4,23	384	3,34	303	401	H92J03
210	ZD KLUCOV-LHOTA,DRUZ	LIPNIK-VKK	C	378	2,6	294	8 479	4,03	342	3,57	303	373	C100
211	ZEM.SPOL.DUBNE A.S.	ZABOVRESKY	P	354	2,1	294	8 671	3,87	335	3,50	303	417	C53H40
212	ZEOS LOMNICE A.S.	RVACOV VKK	C	379	2,5	295	8 594	4,06	349	3,51	302	375	C82H14
213	ZD BERNARTICE	JESTREBICE KRAVIN	P	316	2,2	299	8 244	4,06	335	3,65	301	388	C94
214	PODCHLUMI A.S.	HEJNICE	P	324	2,1	281	8 394	3,91	328	3,58	301	364	C94
215	ZOD PREDSLAVICE	LITOCCHOVICE	P	354	2,5	289	8 748	3,50	306	3,45	301	394	C70H28
216	VELKY BOR-VOD	VELKY BOR-NOVA HALA	Z	428	2,6	298	8 402	3,95	332	3,56	299	387	C88
217	ZD ROPRACHTICE	ROPRACHTICE I	C	304	2,7	295	8 844	4,05	358	3,37	298	375	C100
218	LEDEKO A.S.LETOVICE	TREBETIN VK	H	363	2,5	290	8 943	3,98	356	3,33	298	395	H100
219	AGRO DOLNI KRALOVICE	VRAZDOVY LHOTICE	H	382	2,3	294	8 812	3,93	346	3,38	298	378	H88
220	ZOD HABRY	RYBNICEK VKK-KU,INS	C	315	2,6	289	8 384	3,96	332	3,56	298	375	C92
221	LISNICKA A.S.	LISNICE	C	365	2,7	294	8 261	3,86	319	3,61	298	394	C99
222	ZOD ZICHLINEK	LUBNIK I	P	330	2,2	292	8 599	4,27	367	3,46	297	372	C99
223	ZOD CASLAVICE,DRUZS.	CASLAVICE-DOJICI STA	C	353	2,4	292	8 419	3,99	336	3,52	297	417	C100

Seznam stáží s vynikající užítkovostí za ukončené laktace všech krav

Poř.	Chovatel	Stáj	Zápis do PK	Počet lakt.	Prům. poř.	Lakt. dny	Mléko kg	Tuk %	Tuk kg	Blk. %	Blk. Kg	Mezi- dobí	Převaž. plemeno
301 - 500 laktací													
224	ZD KESTRANY	KESTRANY	C	428	2,2	295	8 444	3,79	320	3,51	297	390	C98
225	ZD PLUHUV ZDAR	PLUHUV ZDAR VKK II	P	303	2,7	291	8 233	3,76	310	3,61	297	362	C65I15
226	ZD MOSTEK	MOSTEK	C	447	2,4	294	8 387	3,65	306	3,55	297	377	C94
227	VOD LIDMOVICE	LIDMOVICE VKK	C	471	2,3	291	8 188	4,00	328	3,59	294	411	C100
228	ZDERAZ,ZEM.DRUZSTVO	HLUBOKA	C	500	3,0	291	8 235	4,02	331	3,54	292	378	C100
229	ZD NOVA DRITEN	LHOTA POD HORAMI	C	398	2,2	297	8 101	3,99	323	3,60	292	396	C98
230	AGRIMA DRAZENOV A.S.	DRAZENOV II	P	335	2,2	292	8 209	4,33	355	3,55	291	399	C68R15H13
231	ZOD LUDMIROV	KLADKY	C	317	2,8	296	8 238	4,13	341	3,53	291	395	C100
232	ZEPO BORITOV,DRUZST.	BORITOV	H	309	2,4	293	8 563	3,69	316	3,39	290	391	H86
233	ZS BOHUSLAVICE, A.S.	RAKOVA U KONICE	C	443	2,4	289	8 563	3,85	330	3,37	289	384	C100
234	ZD LOCENICE	MOKRY LOM VKK	Q	321	2,5	297	8 348	3,89	325	3,46	289	382	I46H37C15
235	KUNVALDSKA A.S.	KONCINY VKK	C	439	2,6	291	8 175	3,97	324	3,53	289	371	C100
236	ZS A.S. JEDLI	JEDLI 83	C	313	2,7	287	8 327	3,87	322	3,48	289	374	C100
237	ZD BUDISOV	BUDISOV	C	456	2,3	298	8 180	3,92	321	3,54	289	415	C98
238	KLAS NEKOR A.S.	SEDIVEC	P	436	2,5	296	8 114	3,93	319	3,56	289	387	C91
239	DNESICKA ZEM. A.S.	CERNOTIN	C	368	2,4	296	7 996	3,56	285	3,62	289	376	C98
240	AGROVA A.S.	PRUSINOVICE VKK	C	313	2,6	293	8 172	3,91	320	3,53	288	378	C100
241	AGRO KUNCINA A.S.	KUNCINA VKK	Z	305	1,9	289	8 415	4,08	344	3,41	287	380	H42C28K28
242	AGROCHOV KASEJOVICE	STARY SMOLIVEC-VKK	P	390	2,1	290	7 932	4,12	327	3,60	286	373	C97
243	ZD CIZOVA	ZLIVICE-VKK	C	422	2,4	290	7 933	4,06	322	3,60	286	380	C100
244	ZICHLICKA ZEMED.A.S.	ZICHLICE-VOLNA	C	394	2,2	289	8 096	4,14	335	3,52	285	378	C100
245	AGRO BILA A.S.	SCH BILA VKK	C	318	2,5	293	8 149	4,00	326	3,50	285	392	C99J01
246	ZEM.DRUZSTVO LUKAVEC	LUKAVEC	C	399	2,4	291	7 934	3,46	274	3,59	285	400	C90
247	AGRONA STARE MESTO	DETRICHOV NK	C	319	2,5	297	8 486	3,93	334	3,34	284	389	C100
248	AGROSPOL VYPRACHTICE	VYPRACHTICE II	C	302	2,3	292	7 943	4,05	322	3,56	283	387	C100
249	ZD ROSOVICE	ROSOVICE	P	330	2,6	295	7 726	4,17	322	3,66	283	383	C90
250	VOD SVATOBOR	TEDRAZICE	P	388	2,5	293	8 082	4,06	328	3,47	281	389	C84R12
251	OBZIVA A.S.	SOPOTNICE K 5	C	395	2,3	299	7 951	3,97	316	3,53	281	410	C97
252	AVENA SPOL.S R.O.	DLOUHA TREBOVA MF	P	329	2,5	296	7 977	4,12	328	3,49	278	373	C88H12
253	PRIKOSICKA ZEM. A.S.	MIROSOV	C	408	2,7	294	8 156	3,88	316	3,41	278	403	C99

Seznam stáží s vynikající užítkovostí za ukončené laktace všech krav

Poř.	Chovatel	Stáj	Zápis do PK	Počet lakt.	Prům. poř.	Lakt. dny	Mléko kg	Tuk %	Tuk kg	Blk. %	Blk. Kg	Mezi- dobí	Převaž. plemeno
301 - 500 laktací													
254	BLUDOVSKA A.S.	CHROMEK	P	351	2,3	291	8 116	4,01	325	3,40	276	401	C99
255	ZD MILEVSKO	KVETOV-VKK	C	325	2,5	292	7 525	4,10	309	3,66	275	366	C99
256	PRIKOSICKA ZEM. A.S.	PRIKOSICE	C	407	2,5	300	7 807	3,89	304	3,51	274	390	C97
257	ZD RODVINOV	ZDESOV	P	370	2,6	293	7 862	4,14	326	3,47	273	400	C39H21R20
258	ZD LNARE	HAJANY	C	390	2,7	292	7 861	3,96	311	3,43	269	393	C95
259	ZDOBNICE A.S.	SLATINA	C	402	2,6	293	7 621	4,00	305	3,53	269	388	C99
260	ZD MILETIN	TETIN VKK	C	390	2,9	289	7 633	3,92	299	3,52	269	366	C99
261	PODORLICKÉ ZD	OHNIŠOV	C	375	2,6	293	7 597	4,08	310	3,53	268	369	C99
262	ZD OPARANY	OPARANY I	C	335	3,0	294	7 685	3,97	305	3,49	268	413	C99
263	PRIKOSICKA ZEM. A.S.	RAKOVA	C	342	2,3	287	7 712	3,96	306	3,46	267	389	C99
264	VSP GROUP, A.S.	OLESNICE	C	320	2,7	300	7 888	3,97	313	3,35	265	384	C99
265	SPOLECNOST BOHUNOV	LISEK-LHOTA	C	364	3,3	290	7 912	4,15	328	3,33	264	371	C100
266	CPZ, SPOL.S R.O.	CHOTESOV I	H	333	2,0	296	7 787	3,73	291	3,37	262	452	K48H41
267	ZVOZD "HORACKO", DRUZ	PREDIN-KU	C	409	2,7	294	6 998	4,02	281	3,57	250	400	C99
268	ZEMED.A.S. VYSOCINA	VSERADOV	C	320	2,6	295	7 226	4,02	290	3,41	247	396	C100
269	HEDVIKA SVOBODOVA	HOLETIN 4R	C	417	2,7	294	6 908	4,02	278	3,46	239	369	C96
270	KOJAL KRASENSKO, DRU.	KRASENSKO- NOVA STAJ	C	310	3,3	290	6 772	4,12	279	3,36	227	377	C98J01
271	ZEM.DRUZSTVO NECIN	OBORY	C	389	2,5	293	5 998	4,10	246	3,57	214	364	C100
272	KOKONINSKA ZEMED.A.S	VKK PULECNY	P	315	2,3	286	6 236	3,89	242	3,33	208	362	C89
273	ROL.SPOLECNOST S.R.O	CERVENA VODA VKK	C	314	2,8	286	5 959	3,95	235	3,46	206	382	C100
501 a více laktací													
1	ZS OSTRETIN A.S.	OSTRETIN-NK	H	584	2,5	300	13 421	3,75	503	3,43	460	401	H100
2	AGRAS BOHDALOV, A.S.	BOHDALOV VKK	H	788	2,3	295	13 778	3,69	509	3,30	455	386	H99
3	ZEAS PUCLICE A.S.	BUKOVEC	P	771	2,2	301	13 426	3,69	496	3,36	452	384	H100
4	LUKA, A.S.	VYS.STUDNICE VKK	H	755	1,9	297	12 926	3,83	496	3,42	442	375	H99
5	AGRO PODLESI, A.S.	CERVENÉ JANOVICE	P	602	2,4	300	12 620	3,62	457	3,48	439	380	H98
6	ZD SLOUPNICE	DOLNI SLOUPNICE MF	P	529	2,2	300	13 175	3,82	503	3,28	432	393	H95J01
7	ZEM.SPOL.KOMORNO A.S	CHOCENICKA LHOTA	P	600	2,3	296	12 730	3,75	477	3,38	431	386	H99
8	ZS VILEMOV, A.S.	UHELNA PRIBRAM I	P	1 087	2,1	297	12 571	3,87	487	3,42	430	384	H98
9	AG SKORENICE A.S.	UJEZD	H	511	2,3	298	12 339	4,21	519	3,43	423	387	H100

Seznam stáji s vynikající užítkovostí za ukončené laktace všech krav

Poř.	Chovatel	Stáj	Zápis do PK	Počet lakt.	Prům. poř.	Lakt. dny	Mléko kg	Tuk %	Tuk kg	Blk. %	Blk. Kg	Mezi- dobí	Převaž. plemeno
501 a více laktací													
10	AGRO POSAZAVI, A.S.	VADIN	H	517	2,5	297	13 026	3,59	468	3,24	422	408	H100
11	ZD RUZOVY PALOUCEK	UJEZDEC	H	518	2,5	296	12 294	3,76	462	3,43	422	377	H100
12	ZOD BRNISTE	VELKY GRUNOV VKK	H	641	2,4	295	12 940	3,75	486	3,24	419	387	H100
13	ZERAS A.S .	RADOSTIN	H	700	2,2	299	12 560	3,70	465	3,34	419	381	H100
14	ROLNICKA A.S.KRALIKY	PETROVICE	P	593	2,0	300	12 730	3,85	490	3,27	416	381	H99
15	AGRODRUZSTVO ZAHORI	TRESEN	H	571	2,2	302	12 257	3,79	465	3,40	416	391	H100
16	AGRO PODLESI, A.S.	BAHNO	P	558	2,2	299	12 233	3,54	434	3,39	415	378	H99
17	MECLOVSKA ZEMEDEL.AS	VKK SRBY	W	609	1,9	301	12 041	3,83	461	3,42	412	397	H94
18	AGRO OKLUKY, A.S.	DOLNI NEMCI - VOLNA	H	599	2,3	297	11 659	4,14	483	3,53	411	401	H100
19	RYCHOLKA S.R.O.	CHOUSTNIK.HRADISTE	H	551	2,2	301	11 845	3,94	466	3,47	411	375	H100
20	ZEPO BOHUSLAVICE A.S	BOHUSLAVICE K I	H	531	2,0	295	12 430	3,58	445	3,30	411	393	H92
21	ZERAS A.S .	PAVLOV	H	716	2,0	295	12 424	3,63	451	3,30	410	376	H100
22	AGRODRUZSTVO KLAS	DOLANY VKK	H	659	2,5	296	11 835	3,62	429	3,44	408	378	H97
23	ZD CECHTICE	CECHTICE - HOLSTYN	P	592	2,2	296	11 961	3,77	451	3,41	407	380	H100
24	NETIS, A.S.	JABLUNKOV VKK	H	654	2,1	297	12 559	3,86	485	3,23	406	382	H100
25	ZD KRASNA HORA A.S.	PETROVICE	P	631	2,2	298	12 366	3,69	456	3,29	406	399	H80R20
26	ZEMOS A.S.	VELKE NEMCICE	P	527	2,4	293	12 098	3,83	463	3,31	401	364	H91
27	NETIS, A.S.	DOLNI LUTYNE VKK	H	619	1,9	301	12 295	3,88	477	3,24	399	397	H100
28	OD SOBESICE	SOBESICE	P	589	2,3	301	12 071	3,90	470	3,29	398	405	H100
29	ZEAS,A.S. POD KUN.H.	BROZANY	H	531	2,3	299	11 817	3,77	446	3,36	397	392	H98
30	AGROPODNIK KOSETICE	KOSETICE	H	512	1,9	300	11 840	3,79	449	3,34	395	397	H100
31	AGRO JESENICE A.S.	HODKOVICE	H	984	2,2	300	11 826	3,77	445	3,34	395	384	H97
32	KLADRUBSKA A.S.	KLADRUBY NOVY KRAVIN	H	820	2,3	297	11 839	3,58	424	3,34	395	385	H100
33	ZS SLOVEC A.S.	SLOVEC	I	691	2,6	302	11 992	3,71	445	3,28	393	428	H98
34	MORAVAN, A.S.	LUBINA VKK	H	741	2,1	296	11 868	3,74	444	3,31	392	387	H99
35	DZV NOVA, A.S.	PETROVICE VKK	S	663	2,0	302	12 020	3,68	442	3,26	391	385	H96J04
36	STATEK SOBETICE	OBYTCE	P	646	2,2	289	11 576	4,35	503	3,36	389	374	H100
37	ZDV NOVOVESELSKO	NOVE VESELI	H	734	2,9	299	12 118	3,75	455	3,21	389	396	H100
38	ZEMKO KOZLI A.S.	HNEVKOVICE	P	523	2,3	292	11 059	3,88	429	3,50	387	377	H100
39	AGD BLIZKOVICE,DRUZS	BLIZKOVICE	H	567	2,2	302	11 539	3,74	432	3,35	386	404	H100

Seznam stáží s vynikající užítkovostí za ukončené laktace všech krav

Poř.	Chovatel	Stáj	Zápis do PK	Počet lakt.	Prům. poř.	Lakt. dny	Mléko kg	Tuk %	Tuk kg	Blk. %	Blk. Kg	Mezi- dobí	Převaž. plemeno
501 a více laktací													
40	FARMA LUKAVICE PISEC	LUKAVICE HK-KU	P	692	2,1	296	11 354	3,93	446	3,38	384	380	H100
41	AGROSUMAK A.S.	LIBHOST K3	P	551	2,0	296	11 069	3,86	427	3,47	384	394	H100
42	STATEK NOVAK S.R.O.	KOBYLNIKY VKK	H	616	2,1	302	11 397	3,65	416	3,37	384	399	H99
43	ZD HRANICAR LODENICE	NEPLACHOVICE	H	605	2,2	299	11 787	3,61	426	3,25	383	403	H100
44	ZEM.AKC.SPOL.NIVNICE	NIVNICE	H	785	2,4	303	11 600	3,80	441	3,30	382	400	H100
45	ROL.SP.LESONICE A.S.	LESONICE - VKK	P	652	2,5	294	11 616	4,06	472	3,28	381	374	H97
46	AGROJECMINEK S.R.O.	CHROPYNE	H	975	2,1	301	11 583	3,64	422	3,29	381	393	H99
47	DOBROSEV, A.S.	DOBROBRONIN VKK-K2	H	622	2,3	296	11 267	3,76	424	3,35	378	385	H97
48	PIAS SUCHDOL, A.S.	DOBREN VKK	H	519	2,2	299	11 512	3,34	385	3,29	378	386	H100
49	AGRA BRTNICE, A.S.	UHRINOVICE VKK	H	861	2,2	297	11 359	3,64	414	3,31	376	379	H97
50	ZD TRH.STEPANOV,A.S.	TRHOVY STEPANOV VKK	H	990	2,1	302	11 106	3,91	434	3,37	375	385	H100
51	MALY BOR AGROSPOL,AS	MALY BOR	P	652	2,3	299	11 259	3,70	417	3,33	375	388	H100
52	KARSIT AGRO, A.S.	HRIBOJEDY	H	519	2,3	301	11 329	3,92	444	3,30	374	382	H99
53	VSEZEP S.R.O.HAJEK	VSERUBY-MYSLIV	H	699	2,3	295	10 281	4,08	420	3,64	374	380	R47H32K14
54	ZP KVASICKO A.S.	STRIZOVICE VKK	P	563	2,1	299	10 988	4,05	445	3,39	373	390	H96
55	ZAS BECVARY A.S.	BECVARY VKK	H	563	2,4	296	11 411	3,72	425	3,27	373	378	H99
56	AGRA DESTNA, A.S	DESTNA VKK	H	573	2,0	296	11 006	3,64	401	3,39	373	378	H97
57	ZD UNCOVICE	PRIKAZY VKK	P	738	2,2	292	11 463	3,88	445	3,25	372	377	H99
58	USOVSKO AGRO S.R.O.	SUMVALD	H	1 103	2,3	299	11 432	3,84	439	3,25	372	396	H99
59	ZEMSPOL STUDENKA A.S	PUSTEJOV K240	H	526	1,9	295	11 314	3,81	431	3,28	371	391	H98
60	DVP AMETYST	TREBIC-DUBINKA	P	566	2,2	294	10 535	4,01	423	3,52	371	370	H92J04
61	AGRO STANKOV A.S.	STANKOV	H	730	2,1	289	10 245	4,03	412	3,60	369	372	H81R17
62	ZOD ZICHLINEK	LUKOVA VKK	P	825	2,3	291	10 654	3,57	380	3,45	368	381	H99
63	ZEM.DRUZSTVO PETRIN	FARMA PODMYCE,	H	551	2,7	299	10 856	4,22	458	3,38	367	403	H84K16
64	ZD DOLNI UJEZD	KABATOVES VKK	P	504	2,1	296	10 952	3,82	419	3,35	367	393	H98
65	ZD VSESTARY	CHLUM VKK	W	515	2,1	298	10 510	3,76	396	3,48	366	393	H87
66	ZEAS NEDAKONICE,A.S.	NEDAKONICE SCH	P	631	1,9	301	10 539	4,23	446	3,45	364	408	H43C29K28
67	AGRO JEVIŠOVICE, A.S	JEVIŠOVICE	P	893	2,1	295	11 067	4,01	443	3,28	363	388	H95
68	ZOD MRAKOV	STARY KLICOV	H	682	2,2	295	10 266	4,26	437	3,54	363	381	R67H31
69	AGRO MONET, A.S.	TESANY	H	930	2,1	293	10 246	4,30	441	3,54	362	380	H85K14

Seznam stáží s vynikající užítkovostí za ukončené laktace všech krav

Poř.	Chovatel	Stáj	Zápis do PK	Počet lakt.	Prům. poř.	Lakt. dny	Mléko kg	Tuk %	Tuk kg	Blk. %	Blk. Kg	Mezi- dobí	Převaž. plemeno
501 a více laktací													
70	ZD DOLNI UJEZD	VIDLATA SEC VKK	P	544	2,3	287	10 777	3,92	422	3,34	360	372	H99
71	ZEMOS A.S.	UHERCICE	P	506	2,4	295	10 629	3,92	417	3,37	358	398	H85K13
72	VFU BRNO	KUNIN- FARMA	H	799	2,1	292	10 241	3,86	395	3,48	357	372	H100
73	HANACKA ZS JEVICKO	JEVICKO VKK	P	647	2,5	294	10 488	3,76	394	3,38	355	367	H94
74	MENDELOVA UNIVERZITA	SZP ZABCICE - VKK	H	517	2,6	301	10 611	3,69	391	3,33	354	400	H100
75	BONAGRO,A.S.	SLAPANICE-KU,JE	H	633	2,3	300	10 596	4,14	439	3,33	353	398	H100
76	MORAVSKA ZEMEDELKA	PROSENICE	H	590	2,3	293	10 691	4,04	432	3,30	352	383	H96
77	ZAMORAVI, A.S.	BREST VKK	H	563	2,3	290	10 655	3,74	398	3,30	352	390	H99
78	ZD MERKLIN U PRESTIC	ZEMETICE	P	767	2,5	295	9 590	3,92	376	3,67	352	371	C73H25
79	CZU SZP LANY	RUDA-HARVESTORE	W	509	2,2	297	9 997	4,11	410	3,51	351	413	H96L01
80	AGRO BYSTRICE A.S.	BYSTRICE VKK	H	524	2,2	294	10 261	3,96	407	3,41	349	384	H97
81	VOD JETRICOVEC,DRUZ	ZHOREC	P	644	2,1	299	10 000	3,97	397	3,48	348	396	H98
82	ZD DUB NAD MORAVOU	BOLELOUC VKK	H	505	2,3	294	10 159	3,72	378	3,41	347	381	H100
83	STAROJICKO, A.S.	JICINA EMF 520	H	689	2,2	294	10 380	3,68	382	3,34	346	382	H100
84	ZEROTIN, A.S.	STRAZNICE-KU + INS.	P	540	2,1	294	9 896	3,81	377	3,50	346	376	H69R25
85	ZD "VYSOCINA" ZELIV	ZELIV-H	P	631	2,3	295	10 035	3,48	350	3,45	346	388	H97
86	AGRO-MERIN,A.S.	VKK CERNA	P	533	2,3	293	10 506	3,97	417	3,28	344	384	H100
87	ZOD HANA,DRUZSTVO	VKK RYBNICEK	P	762	2,3	295	10 439	3,86	402	3,28	342	408	H100
88	ZDV FRYSTAK	FRYSTAK	H	739	2,4	297	9 965	3,76	375	3,43	342	389	H94
89	HD URCICE,DRUZSTVO	URCICE IV	C	564	2,4	298	9 554	3,95	377	3,56	340	371	C100
90	SALIX MORAVA A.S.	VLKOS	H	806	1,9	292	9 664	3,81	368	3,45	334	377	H99
91	AGRO LIBOMERICE A.S.	NOVE LHOTICE-KRAVIN	C	695	2,3	291	9 429	3,83	361	3,54	334	362	C100
92	ZD NOVE MESTO,DRUZS.	SLAVKOVICE VKK	C	616	2,4	291	9 163	3,89	357	3,60	330	371	C100
93	ZD VELKA CHYSKA	VELKA CHYSKA-VKK	P	505	2,2	300	9 158	4,09	375	3,57	327	368	C74R20
94	ZD KRASNA HORA A.S.	KRASNA HORA VKK SCH	C	734	2,4	296	8 970	3,94	354	3,63	326	370	C99
95	ZOPOS A.S	SVIDNICE	C	643	2,4	296	9 111	4,10	373	3,54	323	374	C100
96	PASEKA,ZEMEDELKA AS	MLADEJOVICE VKK	H	547	2,2	294	9 567	3,89	373	3,35	320	390	H100
97	ZEMAS,A.S. ARCHLEBOV	NASEDLOVICE	P	592	2,4	296	9 310	3,83	356	3,41	317	377	H84K13
98	VOD SIDLEM V KAMENE	VEZNA KSP	C	504	2,6	298	9 067	4,04	366	3,48	315	370	C98
99	PLEMENARSKÉ SL. A.S.	PRUSINKY	P	1 155	2,1	296	9 427	4,06	382	3,32	313	403	H92

Seznam stáží s vynikající užítkovostí za ukončené laktace všech krav

Poř.	Chovatel	Stáj	Zápis do PK	Počet lakt.	Prům. poř.	Lakt. dny	Mléko kg	Tuk %	Tuk kg	Blk. %	Blk. Kg	Mezi- dobí	Převaž. plemeno
501 a více laktací													
100	ZD MALEC	DOLNI LHOTKA-KU	C	578	2,4	290	8 706	4,10	357	3,57	311	369	C100
101	ZEM.OBCH.DR. "BLATA"	SEDELEC VKK	C	600	2,6	296	8 781	3,76	330	3,53	310	408	C100
102	ZEMEDL.A.S. KOLOVEC	KANICE-PRIKRICE	P	864	2,5	301	8 249	4,42	364	3,70	305	365	I72C20
103	ZS DUBLOVICE A.S.	DUBLOVICE VKK	C	517	2,3	293	9 148	3,99	365	3,31	302	377	C96
104	AGROCHEMA,DRUZSTVO	STUDENEC	C	552	2,2	293	8 408	3,88	326	3,59	302	366	C99
105	AGRODRUZSTVO TISTIN	TISTIN	C	588	2,4	289	8 669	3,64	316	3,49	302	386	C99
106	AGRONEA A.S. POLICKA	POMEZI K240	C	618	2,1	297	8 264	4,11	340	3,62	299	383	C99
107	ZOD BOROVSANY	BOROVSANY VKK	C	520	2,3	299	8 545	4,11	351	3,49	298	378	C100
108	ZEAS BREZNA	BREZNA 1	C	604	2,4	289	8 063	4,28	345	3,64	294	366	C66R25
109	GENAGRO RICANY,A.S.	RICANY - KRAVIN	C	687	2,6	291	8 282	4,03	334	3,55	294	381	C100
110	ZAS KRUCEMBURK	KRUCEMBURK C	P	863	2,4	284	8 198	3,95	324	3,54	290	364	C94
111	ZOD ZALSI	OUCMANICE VKK	P	687	2,5	291	7 797	4,07	318	3,64	284	366	C99
112	AGROCHOV SOBOTKA A.S	STANKOVA LHOTA	P	876	2,7	289	7 915	3,83	303	3,50	277	376	C97
113	ZD KOVAROV	RADVANOVS KS	P	583	2,3	299	7 480	3,87	290	3,67	275	418	C57H42
114	TAURUS,DRUZSTVO	PROTIVANOVS	C	663	2,6	295	8 048	3,98	321	3,40	274	390	C98
115	ZOS KACINA A.S.	JAKUB VKK H1	C	627	2,4	295	7 782	4,06	316	3,47	270	393	C100
116	AGROCENTRUM JIZERAN	PRIKRY	C	526	2,9	294	7 455	3,81	284	3,51	262	376	C97J01

Seznam krav s vynikající užítkovostí za ukončené laktace

The Best Cows

Pořadí - rank

Číslo krávy - number of cow

Zemědělský podnik - breeder

Stáj - city, farm

Středisko - region

Plemeno - breed

Otec - sire

Otec matky - sire of dam

Pořadí laktace - lact. record

Lakt. dny - days of lactation

Mléko kg - milk in kg

Tuk % - fat in %

Tuk kg - fat in kg

Blk % - protein in %

Blk kg - protein in kg

Souc B+T - protein + fat production

Mezidobí - calving interval



Seznam krav s nejvyšší užítkovostí za normované laktace - Český strakatý skot

Poř.	Číslo krávy	Chovatel	Stáj	Plem.	Otec	O. matky	lak.	I. d.	M kg	T %	T kg	B %	B kg	B+T KG	Mezid.	GZW
1	CZ 530 300 921	ZEAS OSKORINEK, A.S.	CHLEBY VKK	C56H	AMT-048	RED-672	3	307	18 401	3,76	692	3,60	663	1 355	337	0
2	CZ 467 704 921	VOD ZDISLAVICE	ZDISLAVICE C	C100	HCH-026	HG-414	3	459	18 128	3,71	673	3,43	622	1 295	407	114
3	CZ 467 626 921	VOD ZDISLAVICE	ZDISLAVICE C	C100	HG-426	AMT-065	4	347	18 522	3,42	634	3,33	617	1 251	385	113
4	CZ 818 217 931	ZOD KLUKY	KLUKY	C100	HCH-034	NIC-017	3	531	16 236	4,11	668	3,57	580	1 248	340	107
5	CZ 468 226 921	VOD ZDISLAVICE	ZDISLAVICE C	CI100	HEL-131	HEL-119	3	307	17 451	3,54	618	3,58	625	1 243	348	113
6	CZ 467 691 921	VOD ZDISLAVICE	ZDISLAVICE C	C100	HCH-026	SOB-008	3	332	16 633	3,64	606	3,54	589	1 195	364	112
7	CZ 468 026 921	VOD ZDISLAVICE	ZDISLAVICE C	C100	HCH-039	HUS-010	3	346	15 996	3,83	613	3,64	582	1 195	373	115
8	CZ 467 613 921	VOD ZDISLAVICE	ZDISLAVICE C	C100	HCH-026	HEL-097	4	491	16 069	3,85	619	3,57	574	1 193	336	106
9	CZ 467 852 921	VOD ZDISLAVICE	ZDISLAVICE C	CI100	UF-213	SOB-008	3	301	15 368	3,98	612	3,68	566	1 178	375	94
10	CZ 445 027 921	VOD ZDISLAVICE	ZDISLAVICE C	C100	HEL-097	UF-131	6	367	16 545	3,74	619	3,38	559	1 178	345	104
11	CZ 792 288 931	ZD CHYSKY	RATIBOR	C100	HEL-119	NIC-015	3	299	13 955	4,66	651	3,76	525	1 176	363	103
12	CZ 467 485 921	VOD ZDISLAVICE	ZDISLAVICE C	C100	HG-426	HEL-097	4	349	16 643	3,59	598	3,47	577	1 175	353	107
13	CZ 467 950 921	VOD ZDISLAVICE	ZDISLAVICE C	C100	HG-393	RAD-483	3	322	15 890	3,96	629	3,43	545	1 174	345	113
14	CZ 818 200 931	ZOD KLUKY	KLUKY	C100	BD-102	RAD-387	3	337	15 576	4,18	651	3,33	519	1 170	378	99
15	CZ 467 630 921	VOD ZDISLAVICE	ZDISLAVICE C	C100	HG-426	HCH-013	4	346	16 229	3,59	583	3,60	585	1 168	419	112
16	CZ 468 080 921	VOD ZDISLAVICE	ZDISLAVICE C	C100	HCH-048	AMT-066	3	322	15 896	3,92	623	3,43	545	1 168	341	108
17	CZ 467 374 921	VOD ZDISLAVICE	ZDISLAVICE C	C100	HEL-119	AMT-070	5	324	15 762	3,86	609	3,53	556	1 165	346	98
18	CZ 446 277 953	ZOD ZICHLINEK	TATENICE	C100	RAD-439	AMT-050	4	340	15 501	3,92	607	3,56	552	1 159	336	105
19	CZ 468 233 921	VOD ZDISLAVICE	ZDISLAVICE C	C100	HCH-057	UF-205	2	369	16 044	3,74	600	3,47	557	1 157	389	110
20	CZ 478 866 921	ZS DOBRIS S.R.O.	MOKROVRATY VKK	C100	EG-039	BD-065	4	298	15 441	3,97	613	3,52	544	1 157	0	104
21	CZ 712 441 961	DVP, DRUZSTVO	PYSEL I	C100	HCH-043	RAD-483	3	305	14 044	4,74	666	3,50	491	1 157	450	108
22	CZ 714 428 931	ZD BELCICE	BELCICE	CI100	TAR-083	UF-203	3	397	15 665	4,12	646	3,24	507	1 153	484	118
23	CZ 468 115 921	VOD ZDISLAVICE	ZDISLAVICE C	C100	EG-049	AMT-050	3	314	17 386	3,12	543	3,46	602	1 145	358	103
24	CZ 467 528 921	VOD ZDISLAVICE	ZDISLAVICE C	C100	HG-426	HCH-013	4	334	15 929	3,89	619	3,21	511	1 130	338	106
25	CZ 419 753 953	ZOD ZICHLINEK	TATENICE	C100	HCH-013	AMT-017	4	342	16 098	3,85	620	3,17	510	1 130	348	101
26	CZ 467 829 921	VOD ZDISLAVICE	ZDISLAVICE C	C100	HG-426	RAD-483	3	326	15 639	3,68	575	3,54	554	1 129	340	110
27	CZ 362 716 953	ZOD ZICHLINEK	LUBNIK I	C100	MOR-229	RAD-155	6	335	14 884	4,21	626	3,38	503	1 129	400	96
28	CZ 467 783 921	VOD ZDISLAVICE	ZDISLAVICE C	C100	UF-204	HG-365	3	327	15 593	3,58	558	3,66	570	1 128	353	97
29	CZ 528 434 932	ZEMEDEL.A.S. KOLOVEC	CHOCOMYSL	C100	NIC-015	HEL-082	4	320	13 880	4,46	619	3,66	508	1 127	390	112
30	CZ 468 404 921	VOD ZDISLAVICE	ZDISLAVICE C	C100	HG-442	RAD-528	2	409	16 054	3,59	577	3,41	548	1 125	344	106
31	CZ 467 572 921	VOD ZDISLAVICE	ZDISLAVICE C	C100	HG-426	NIC-015	4	306	15 692	3,59	563	3,58	561	1 124	364	112
32	CZ 561 645 932	FARMA CIHAN S.R.O.	CIHAN	C100	POL-018	HG-370	3	415	16 530	3,51	581	3,28	543	1 124	453	96
33	CZ 653 630 931	ZD PLUHUV ZDAR	K532 - C	C100	NIC-015	AMT-050	5	308	14 503	4,24	615	3,50	507	1 122	390	115
34	CZ 445 001 921	VOD ZDISLAVICE	ZDISLAVICE C	C100	HEL-108	GEH-003	6	316	16 297	3,66	597	3,20	522	1 119	349	105
35	CZ 792 142 931	ZEMEDEL.SKE DRUZSTVO	CHODEC	C56H	AMT-106	NXB-191	4	304	15 322	3,75	574	3,54	543	1 117	392	0
36	CZ 527 336 932	ZBIROZSKA A.S.	CHEZNOVICE	C100	MOR-211	RAD-451	4	422	14 474	4,22	611	3,50	506	1 117	356	100
37	CZ 467 014 921	VOD ZDISLAVICE	ZDISLAVICE C	C100	ZEL-118	UF-169	5	307	15 013	3,94	591	3,50	525	1 116	354	96
38	CZ 786 974 931	AGRA BREZNICE A.S.	BREZNICE	C100	MOR-263	AMT-050	3	312	13 892	4,60	639	3,43	477	1 116	353	108
39	CZ 894 971 931	ZD PLUHUV ZDAR	K532 - H	CI100	HEL-125	SOB-008	2	313	16 903	3,27	553	3,32	562	1 115	327	111
40	CZ 460 502 953	ZOD ZICHLINEK	TATENICE	C100	RAD-439	RAD-337	3	313	14 859	4,05	602	3,44	511	1 113	351	103

Seznam krav s nejvyšší užítkovostí za normované laktace - Český strakatý skot

Poř.	Číslo krávy	Chovatel	Stáj	Plem.	Otec	O. matky	lak.	I. d.	M kg	T %	T kg	B %	B kg	B+T KG	Mezid.	GZW
41	CZ 467 457 921	VOD ZDISLAVICE	ZDISLAVICE C	C100	HEL-115	HUS-010	4	336	14 623	3,82	558	3,75	549	1 107	357	106
42	CZ 506 121 953	ZAS HORNÍ BRADLO	JAVORNE	C100	RAD-555	RAD-509	2	322	15 081	3,95	595	3,37	508	1 103	402	115
43	CZ 708 254 961	AGRO POSAZAVI, A.S.	VADIN	CI100	UF-205	UF-084	4	340	15 332	3,76	576	3,43	526	1 102	371	109
44	CZ 475 235 921	ZS NALZOVICE A.S.	NOVA VES VKK	C100	HCH-018	HG-426	2	369	12 963	5,06	656	3,44	446	1 102	358	116
45	CZ 421 838 953	ZAS HORNÍ BRADLO	JAVORNE	C100	RAD-524	NIC-015	3	376	13 045	4,48	585	3,95	515	1 100	472	114
46	CZ 718 632 961	HAVL.BOROVA ZEM.A.S.	HAVL.BOROVA-DOLNI	C100	RAD-502	RAD-214	3	313	14 914	3,74	558	3,61	539	1 097	457	103
47	CZ 467 495 921	VOD ZDISLAVICE	ZDISLAVICE C	C100	EG-042	AMT-050	4	307	15 255	3,76	574	3,42	522	1 096	337	111
48	CZ 815 286 961	SKOL.STATEK HUMPOLEC	HUMPOLEC,DUSILOV 3	C100	MOR-227	HEL-070	3	342	13 598	4,44	604	3,62	492	1 096	528	103
49	CZ 375 314 952	AGR.LHOTA P.LIBCANY	OSICKY	C100	HEL-106	AMT-065	4	433	12 984	4,70	610	3,74	486	1 096	500	103
50	CZ 378 268 952	ZD STEDRY POTOK	LUPENICE	C100	RAD-497	HG-339	4	345	14 429	4,08	589	3,51	506	1 095	363	105
51	CZ 425 229 952	VOLANICKA ZEMEDELKA	VESELSKA LHOTA VKK	C100	UF-205	HG-387	3	471	15 122	3,99	603	3,25	492	1 095	397	110
52	CZ 602 403 932	ZD MERKLIN U PRESTIC	ZEMETICE	C100	PPC-654	RAD-497	3	310	15 192	3,55	540	3,65	554	1 094	386	101
53	CZ 415 642 921	VOD ZDISLAVICE	ZDISLAVICE C	C100	HUS-010	AMT-048	7	355	16 430	3,45	567	3,21	527	1 094	381	109
54	CZ 459 685 953	AGRO LIBOMERICE A.S.	NOVE LHOTICE-KRAVIN	C100	ZEL-132	MOR-228	3	301	14 536	3,91	569	3,61	525	1 094	373	113
55	CZ 708 327 961	AGRO POSAZAVI, A.S.	VADIN	CI100	UF-205	AMT-013	4	302	14 670	4,01	589	3,42	502	1 091	520	104
56	CZ 381 033 953	AGRONEA A.S. POLICKA	POMEZI K240	C100	HG-329	UF-084	4	406	14 703	4,09	601	3,33	490	1 091	0	115
57	CZ 618 115 921	ZEAS OSKORINEK, A.S.	CHLEBY VKK	C75H	MOR-295	AMT-048	1	302	14 706	3,81	561	3,60	529	1 090	45435	0
58	CZ 408 424 953	ZDERAZ,ZEM.DRUZSTVO	HLUBOKA	C100	HCH-043	EG-039	3	298	13 800	4,15	573	3,75	517	1 090	485	116
59	CZ 408 334 953	ZDERAZ,ZEM.DRUZSTVO	HLUBOKA	C100	BCH-139	AMT-048	2	337	15 539	3,69	573	3,32	516	1 089	688	112
60	CZ 865 307 961	AGRO POSAZAVI, A.S.	VADIN	CI100	NIC-057	UF-204	2	337	15 775	3,70	584	3,19	504	1 088	429	104
61	CZ 422 010 953	ZAS HORNÍ BRADLO	JAVORNE	C100	RAD-544	HG-329	3	312	14 973	3,76	563	3,50	524	1 087	363	124
62	CZ 456 355 921	ZD SUCHODOL	KOTENCICE	C100	RAD-497	RAD-463	5	293	14 601	3,86	563	3,59	524	1 087	349	111
63	CZ 667 541 931	AGRA BREZNICE A.S.	BREZNICE	C85R	MOR-229	REZ-376	5	298	13 803	4,41	609	3,45	476	1 085	384	106
64	CZ 421 759 953	ZAS HORNÍ BRADLO	JAVORNE	C100	AMT-048	NIC-015	3	297	15 102	3,83	578	3,35	506	1 084	381	112
65	CZ 584 339 932	LUKRENA A.S.	RENCE VKK CESTR	C63R	HEL-122	RED-610	4	336	14 056	3,92	551	3,77	530	1 081	357	96
66	CZ 373 012 952	ZE A RYCHNOVSKO A.S.	DLOUHA VES	C100	RAD-497	AMT-048	5	376	14 730	3,70	545	3,63	534	1 079	343	110
67	CZ 736 194 961	ZD CERNOVICE U TAB.	LIDMAN	C83R	MOR-211	RAD-253	3	416	13 898	4,17	580	3,58	498	1 078	706	98
68	CZ 615 820 932	ZBIROZSKA A.S.	CHEZNOVICE	C82H	HCH-039	RAD-483	2	418	13 643	4,38	597	3,53	481	1 078	494	0
69	CZ 585 955 931	ZD PRESTENICE	ZHOR 4R	C100	NIC-017	RAD-318	7	354	15 891	3,44	546	3,34	531	1 077	369	101
70	CZ 425 362 952	VOLANICKA ZEMEDELKA	VESELSKA LHOTA VKK	C78H	HCH-043	HUS-010	2	315	13 885	4,15	576	3,61	501	1 077	363	109
71	CZ 468 118 921	VOD ZDISLAVICE	ZDISLAVICE C	C100	HEL-119	UF-205	2	394	15 430	3,75	579	3,22	497	1 076	385	108
72	CZ 676 830 931	ZD PRESTENICE	ZHOR 4R	C87H	RAD-364	RAD-253	6	400	12 472	4,92	613	3,71	463	1 076	432	97
73	CZ 473 571 953	ZOD ZICHLINEK	TATENICE	C100	RAD-529	RAD-403	3	311	15 775	3,47	548	3,34	527	1 075	373	103
74	CZ 489 756 932	LUKRENA A.S.	RENCE VKK CESTR	C100	RAD-483	HG-366	5	287	14 315	4,00	572	3,51	503	1 075	425	107
75	CZ 757 049 961	ZEMED.SPOL.ZHOR A.S.	VKK ZHOR K I	C88R	RAD-398	AMT-048	4	313	13 999	4,01	561	3,66	513	1 074	526	112
76	CZ 609 558 932	ZEM.DRUZSTVO DOBRIC	DOBRIC VKK	C100	HG-451	RAD-481	3	375	15 037	3,62	544	3,52	529	1 073	486	116
77	CZ 507 602 921	ZAS UZICE A.S.	STANKOVICE	C100	HCH-014	RAD-483	3	310	15 720	3,61	568	3,21	505	1 073	340	118
78	CZ 788 813 931	ZD LIBIN	LIBIN 6R	CI100	UF-209	TON-007	4	283	14 928	3,61	539	3,57	533	1 072	351	103
79	CZ 717 254 961	DRUZSTVO VYSOCINA	MEZIRICKO VKK	C75R	HCH-018	RED-605	3	324	14 079	3,84	541	3,76	530	1 071	381	116
80	CZ 615 854 932	ZBIROZSKA A.S.	CHEZNOVICE	C84H	RAD-539	EG-040	2	348	14 072	4,32	608	3,28	462	1 070	501	0

Ročenka kontroly užítkovosti 2024

Seznam krav s nejvyšší užítkovostí za normované laktace - Holštýnský skot

Poř.	Číslo krávy	Chovatel	Stáj	Plem.	Otec	O. matky	lak.	I. d.	M kg	T %	T kg	B %	B kg	B+T KG	Mezid.	SIH
1	CZ 301 688 962	ZD JIRICE U MIROSLA.	TROSKOTOVICE	H100	NEO-743	NEO-553	3	324	19 008	4,50	855	3,69	702	1 557	408	142,0
2	CZ 376 896 952	ZD DOBRUSKA	DOBRUSKA-MLEC.FARM	H100	NXB-351	NXA-950	4	372	22 562	3,61	815	3,11	702	1 517	465	113,7
3	CZ 468 442 921	VOD ZDISLAVICE	ZDISLAVICE H	H100	NXB-579	NEO-527	2	351	20 069	3,81	765	3,65	733	1 498	437	132,0
4	CZ 324 931 953	ZS OSTRETIN A.S.	OSTRETIN-NK	H100	NEO-403	NGA-647	4	412	20 215	3,99	806	3,42	691	1 497	0	133,9
5	CZ 468 215 921	VOD ZDISLAVICE	ZDISLAVICE H	H100	NEO-839	NXB-184	3	322	20 350	3,82	778	3,48	709	1 487	317	124,0
6	CZ 762 245 961	AGRAS BOHDALOV, A.S.	BOHDALOV VKK	H100	NEO-499	NXB-458	4	343	19 771	4,28	847	3,22	636	1 483	490	120,5
7	CZ 725 182 961	AGROPODNIK KOSETICE	CHYSNA II	H100	NEO-637	PPH-597	5	353	18 069	4,68	845	3,51	635	1 480	358	109,7
8	CZ 415 808 953	AGRODRUZST.SEBRANICE	POHORA VKK	H81C	NXB-355	NXA-567	3	447	20 339	3,94	801	3,33	678	1 479	480	124,5
9	CZ 227 259 951	ZOD BRNISTE	VELKY GRUNOV VKK	H100	NEO-567	NEO-286	5	371	23 742	3,31	785	2,92	693	1 478	456	115,5
10	CZ 467 344 921	VOD ZDISLAVICE	ZDISLAVICE H	H100	NEO-547	NEO-375	4	305	19 671	3,91	769	3,56	700	1 469	340	118,6
11	CZ 700 516 961	AGRAS BOHDALOV, A.S.	BOHDALOV VKK	H100	NEO-634	NEO-498	3	440	20 220	3,64	737	3,34	675	1 412	0	140,3
12	CZ 227 259 951	ZOD BRNISTE	VELKY GRUNOV VKK	H100	NEO-567	NEO-286	4	400	21 467	3,54	759	3,00	643	1 402	499	116,8
13	CZ 252 758 962	BONAGRO,A.S.	SLAPANICE-KU,UE	H100	NXB-095	NEA-221	5	506	16 100	5,51	887	3,17	510	1 397	386	113,1
14	CZ 762 759 961	AGRAS BOHDALOV, A.S.	BOHDALOV VKK	H100	NXB-440	NEO-001	2	411	19 473	3,67	715	3,44	669	1 384	362	135,6
15	CZ 485 106 921	AGRO JESENICE A.S.	HODKOVICE	H100	NEO-416	NXB-028	3	324	20 591	3,55	730	3,17	652	1 382	584	121,0
16	CZ 292 718 962	ZD OLBRAMKOSTEL	OLBRAMKOSTEL VKK	H100	NEO-743	NEO-120	3	315	15 532	5,62	873	3,26	507	1 380	366	123,9
17	CZ 415 262 953	AGRODRUZST.SEBRANICE	POHORA VKK	H100	NEO-595	NXB-053	3	410	17 119	4,29	735	3,69	632	1 367	507	111,6
18	CZ 415 802 953	AGRODRUZST.SEBRANICE	POHORA VKK	H100	NEO-701	NEO-412	2	415	18 860	3,75	708	3,48	657	1 365	409	126,5
19	CZ 467 314 921	VOD ZDISLAVICE	ZDISLAVICE H	H100	NEO-547	NXB-145	3	451	20 521	3,41	700	3,23	663	1 363	422	129,3
20	CZ 485 392 921	AGRO JESENICE A.S.	HODKOVICE	H100	NXB-153	NEO-336	4	347	18 336	4,00	734	3,42	627	1 361	419	134,1
21	CZ 728 517 961	ZS VILEMOV, A.S.	UHELNA PRIBRAM I	H100	NXB-454	NXB-286	2	345	19 079	3,79	724	3,32	633	1 357	393	126,6
22	CZ 376 921 952	ZD DOBRUSKA	DOBRUSKA-MLEC.FARM	H100	NXB-351	NEA-865	3	342	18 356	4,05	744	3,34	613	1 357	437	132,7
23	CZ 762 313 961	AGRAS BOHDALOV, A.S.	BOHDALOV VKK	H100	NXB-398	NXB-208	2	415	19 863	3,43	682	3,37	669	1 351	556	143,9
24	CZ 467 603 921	VOD ZDISLAVICE	ZDISLAVICE H	H100	NEO-621	NXB-075	3	333	18 071	4,18	756	3,29	595	1 351	392	109,7
25	CZ 530 839 932	OSECKA ZOS, A.S.	OSEK	H100	NXB-264	NEO-528	3	310	18 317	3,88	710	3,47	636	1 346	466	124,5
26	CZ 402 681 953	ZS OSTRETIN A.S.	OSTRETIN-NK	H100	NXB-335	NEO-125	2	499	21 535	3,34	719	2,90	625	1 344	573	130,2
27	CZ 758 435 961	AGROPODNIK KOSETICE	CHYSNA II	H100	NEO-547	NXB-070	3	493	16 070	4,86	781	3,48	559	1 340	489	121,2
28	CZ 407 382 921	ZEAS OSKORINEK, A.S.	CHLEBY VKK	H100	NEO-401	NEO-073	6	323	20 714	3,24	671	3,21	664	1 335	340	118,0
29	CZ 758 593 961	AGROPODNIK KOSETICE	CHYSNA II	H100	NEO-547	NEO-418	3	321	15 442	4,88	753	3,77	582	1 335	372	126,0
30	CZ 566 269 932	ZEAS PULICE A.S.	BUKOVEC	H100	NXB-335	NEO-011	3	330	18 281	3,71	679	3,58	654	1 333	413	129,2
31	CZ 485 267 921	AGRO JESENICE A.S.	HODKOVICE	H100	NXB-153	NEO-336	3	458	18 165	3,83	696	3,50	636	1 332	396	133,1
32	CZ 762 245 961	AGRAS BOHDALOV, A.S.	BOHDALOV VKK	H100	NEO-499	NXB-458	3	429	17 448	4,22	737	3,41	595	1 332	497	122,8
33	CZ 236 455 951	ZOD BRNISTE	VELKY GRUNOV VKK	H100	NEO-648	NXB-008	3	385	20 095	3,43	689	3,18	640	1 329	395	122,8
34	CZ 700 396 961	AGRAS BOHDALOV, A.S.	BOHDALOV VKK	H100	NEO-587	NEA-986	4	281	16 895	4,29	725	3,58	604	1 329	361	118,3
35	CZ 728 111 961	ZS VILEMOV, A.S.	UHELNA PRIBRAM I	H100	NXB-455	NXB-036	2	453	18 841	3,87	730	3,17	597	1 327	349	120,2
36	CZ 392 406 952	ZD NECHANICE	VKK NECHANICE	H100	NEO-691	NXA-965	3	334	19 038	3,82	728	3,14	598	1 326	496	123,3
37	CZ 631 803 932	ZEM.SPOL.KOMORNO A.S	CHOCENICKA LHOTA	H100	NEO-593	NXB-217	2	388	17 905	3,78	676	3,62	648	1 324	343	127,7
38	CZ 291 283 962	ZEM.DRUZSTVO PETRIN	FARMA PODMYCE,	H100	NEO-600	NXB-168	2	505	15 555	5,11	795	3,38	526	1 321	444	128,1
39	CZ 631 722 932	ZEM.SPOL.KOMORNO A.S	CHOCENICKA LHOTA	H100	NEO-723	NEO-394	2	313	19 508	3,48	678	3,29	642	1 320	363	122,7
40	CZ 687 282 961	AGROPODNIK KOSETICE	CHYSNA II	H100	NEA-909	NXA-953	4	465	17 264	4,44	766	3,20	553	1 319	526	115,4

Seznam krav s nejvyšší užítkovostí za normované laktace - Holštýnský skot

Poř.	Číslo krávy	Chovatel	Stáj	Plem.	Otec	O. matky	lak.	l. d.	M kg	T %	T kg	B %	B kg	B+T KG	Mezid.	SIH
41	CZ 727 373 961	ZS VILEMOV, A.S.	UHELNA PRIBRAM I	H100	NXB-012	NXB-026	4	299	18 053	4,00	722	3,30	596	1 318	351	111,7
42	CZ 792 507 961	LUKA,A.S.	VYS.STUDNICE VKK	H100	NEO-593	NXB-038	3	391	17 928	3,75	672	3,60	645	1 317	346	122,2
43	CZ 402 443 953	ZS OSTRETIN A.S.	OSTRETIN-NK	H100	HPP-100	NEO-197	3	314	16 386	4,26	698	3,76	616	1 314	528	133,0
44	CZ 467 220 921	VOD ZDISLAVICE	ZDISLAVICE H	H100	NEO-120	NXA-972	3	372	17 908	3,90	698	3,42	613	1 311	0	122,8
45	CZ 524 974 932	OD SOBESICE	SOBESICE	H100	NEO-165	NEO-067	3	300	16 916	4,41	746	3,34	565	1 311	555	122,3
46	CZ 373 806 953	ZS OSTRETIN A.S.	OSTRETIN-NK	H100	PPH-941	NEO-141	5	342	20 899	3,19	667	3,07	641	1 308	426	0,0
47	CZ 553 003 921	ZD CECHTICE	CECHTICE - HOLSTYN	H100	NXB-527	NEO-614	2	332	17 765	3,80	675	3,56	633	1 308	442	132,9
48	CZ 402 746 953	ZS OSTRETIN A.S.	OSTRETIN-NK	H100	NXB-438	NEA-986	3	327	17 146	4,08	699	3,55	609	1 308	404	128,8
49	CZ 728 363 961	ZS VILEMOV, A.S.	UHELNA PRIBRAM I	H75J	NXB-377	JIM-013	2	307	15 785	4,47	706	3,81	601	1 307	479	0,0
50	CZ 619 336 961	AGRAS BOHDALOV, A.S.	BOHDALOV VKK	H100	NXB-181	NXB-076	4	404	20 488	3,46	708	2,92	599	1 307	0	0,0
51	CZ 727 616 961	ZS VILEMOV, A.S.	UHELNA PRIBRAM I	H100	NXB-286	NEO-264	3	340	17 522	4,07	713	3,38	593	1 306	353	111,8
52	CZ 236 445 951	ZOD BRNISTE	VELKY GRUNOV VKK	H100	NEO-648	NXA-912	3	370	18 752	3,70	694	3,26	611	1 305	449	120,7
53	CZ 467 807 921	VOD ZDISLAVICE	ZDISLAVICE H	H100	NEO-724	NXB-102	2	427	17 936	4,05	727	3,22	577	1 304	387	116,5
54	CZ 425 061 953	AG SKORENICE A.S.	UJEZD	H100	NEO-615	NEO-448	3	298	16 940	4,19	710	3,50	593	1 303	357	133,7
55	CZ 468 092 921	VOD ZDISLAVICE	ZDISLAVICE H	H75C	NXB-474	NXB-224	2	324	18 882	3,70	699	3,19	603	1 302	360	120,8
56	CZ 467 511 921	VOD ZDISLAVICE	ZDISLAVICE H	H100	NEO-590	NEO-387	3	333	17 967	3,92	704	3,33	598	1 302	512	115,2
57	CZ 393 878 952	ZS KRATONOHY A.S.	BOHARYNE	H100	NEO-536	NXA-497	3	383	17 072	4,27	729	3,35	572	1 301	377	115,3
58	CZ 376 955 952	ZD DOBRUSKA	DOBRUSKA-MLEC.FARM	H100	NXB-351	NEO-228	3	312	17 011	4,15	706	3,49	594	1 300	372	135,8
59	CZ 402 424 953	ZS OSTRETIN A.S.	OSTRETIN-NK	H100	NXB-369	NEO-267	3	304	18 779	3,49	655	3,43	644	1 299	344	127,3
60	CZ 762 975 961	AGRAS BOHDALOV, A.S.	BOHDALOV VKK	H100	NXB-423	NEO-479	2	304	19 202	3,57	686	3,19	613	1 299	364	120,3
61	CZ 373 813 953	ZS OSTRETIN A.S.	OSTRETIN-NK	H100	NEA-645	NEO-267	4	437	16 371	4,23	693	3,70	606	1 299	404	122,6
62	CZ 724 927 961	AGROPODNIK KOSETICE	CHYSNA II	H100	NXB-252	NXA-876	3	352	15 438	4,93	761	3,48	538	1 299	598	119,0
63	CZ 414 886 952	ROLNICKA A.S.KRALIKY	PETROVICE	H100	NEO-755	NXB-177	2	346	17 692	3,99	706	3,35	592	1 298	519	128,8
64	CZ 566 198 932	ZEAS PUCLICE A.S.	BUKOVEC	H100	NXB-253	NEA-371	3	389	18 272	3,73	682	3,36	614	1 296	464	117,3
65	CZ 467 196 921	VOD ZDISLAVICE	ZDISLAVICE H	H100	NXB-298	NXA-972	3	575	17 720	3,89	690	3,42	606	1 296	637	122,5
66	CZ 415 667 953	AGRODRUZST.SEBRANICE	POHORA VKK	H100	NEO-701	NXB-029	3	420	16 194	4,42	715	3,59	581	1 296	434	118,9
67	CZ 423 066 953	ZD SLOUPNICE	RETOVA	H100	NXB-398	NXB-243	3	580	17 826	3,89	694	3,37	601	1 295	363	137,3
68	CZ 844 818 961	AGROPODNIK KOSETICE	CHYSNA II	H100	NXB-485	NEO-549	2	329	16 399	4,29	704	3,60	591	1 295	368	121,6
69	CZ 372 271 952	ZS KRATONOHY A.S.	BOHARYNE	H100	NXB-209	NXB-107	3	480	16 393	4,46	731	3,44	564	1 295	400	110,6
70	CZ 415 488 953	AGRODRUZST.SEBRANICE	POHORA VKK	H100	NEO-120	NXB-015	3	503	18 198	3,82	695	3,29	598	1 293	476	113,4
71	CZ 250 922 951	ZOD BRNISTE	VELKY GRUNOV VKK	H100	NXB-483	NXA-925	2	310	18 802	3,80	714	3,08	579	1 293	469	112,0
72	CZ 727 785 961	ZS VILEMOV, A.S.	UHELNA PRIBRAM I	H100	NEA-844	NXB-036	3	344	17 445	3,94	687	3,47	605	1 292	411	113,1
73	CZ 236 384 951	ZOD BRNISTE	VELKY GRUNOV VKK	H100	NXB-213	NXB-062	3	541	18 628	3,70	690	3,23	602	1 292	457	121,4
74	CZ 243 740 951	ZOD BRNISTE	VELKY GRUNOV VKK	H100	NEO-648	NEO-567	3	349	18 962	3,63	688	3,18	603	1 291	414	121,9
75	CZ 227 311 951	ZOD BRNISTE	VELKY GRUNOV VKK	H100	NEO-567	NXB-050	4	399	18 594	3,95	734	3,00	557	1 291	321	108,0
76	CZ 236 481 951	ZOD BRNISTE	VELKY GRUNOV VKK	H100	NXB-312	NEO-113	3	352	18 881	3,94	744	2,90	547	1 291	440	109,1
77	CZ 455 769 921	AGRO JESENICE A.S.	HODKOVICE	H100	NEA-739	NEO-245	4	435	18 007	3,78	681	3,37	607	1 288	362	120,4
78	CZ 391 929 952	ZEPO BELOHRAD A.S.	DOLNI NOVA VES I	H100	NEO-510	NEA-745	3	434	18 057	3,72	672	3,40	614	1 286	366	118,7
79	CZ 402 657 953	ZS OSTRETIN A.S.	OSTRETIN-NK	H100	NXB-335	NEO-351	3	345	15 964	4,43	707	3,63	579	1 286	351	113,8
80	CZ 749 201 961	LUKA,A.S.	VYS.STUDNICE VKK	H100	NXB-326	NXA-652	4	355	18 799	3,28	617	3,55	667	1 284	366	116,7

Seznam krav s nejvyšší užítkovostí za normované laktace - ostatní plemena

Poř.	Číslo krávy	Chovatel	Stáj	Plem.	Otec	O. matky	lak.	l. d.	M kg	T %	T kg	B %	B kg	B+T KG	Mezid.
1	CZ 526 982 921	AGRO PODLESI, A.S.	CERVENE JANOVICE	X60H		NEO-336	3	344	19 296	3,28	633	3,05	589	1 222	455
2	CZ 558 465 932	MECLOVSKA ZEMEDEL.AS	VKK SRBY	V75H	PAT-010	TMB-055	3	449	15 626	3,72	581	3,64	569	1 150	395
3	CZ 591 771 932	AGROZIV SDRUZ.ZEM.	TASNOVICE	A56HC	AIK-005	RED-618	3	303	13 238	4,90	649	3,67	486	1 135	431
4	CZ 808 184 961	AGRA BRTNICE, A.S.	UHRINOVICE VKK	V56H	HUT-009	NXA-766	4	364	15 719	3,94	619	3,24	510	1 129	373
5	CZ 402 326 952	ZD VSESTARY	CHLUM VKK	V75H	TMB-048	TMB-049	4	323	16 344	3,36	549	3,45	564	1 113	369
6	CZ 504 605 921	AGRO PODLESI, A.S.	CERVENE JANOVICE	X56H		NXB-069	4	337	15 302	3,68	563	3,48	532	1 095	353
7	CZ 416 491 953	AGRODRUZST.SEBRANICE	POHORA VKK	X56H		NEO-701	2	309	14 184	4,26	604	3,38	479	1 083	471
8	CZ 385 139 971	ZD UNCOVICE	PRIKAZY VKK	X56H		NXB-320	3	282	14 255	3,99	569	3,46	493	1 062	399
9	CZ 500 852 921	I.ZAS CHORUSICE	CHORUSICE,	V88H	TMB-065	HUT-003	3	510	14 606	3,74	546	3,51	513	1 059	381
10	CZ 474 157 921	ZES KRIVSOUDOV S.R.O	KRIVSOUDOV MF	X56H		NEA-375	5	492	13 849	4,05	561	3,52	487	1 048	339
11	CZ 529 429 921	AGRO DRUZSTVO NACERA	HORNI LHOTA-FARMA	X56H		NEO-553	2	337	12 768	4,50	575	3,70	473	1 048	356
12	CZ 464 574 953	HOUDEK MIROSLAV	DOBRIKOV 74	J100	JIM-020		3	432	12 048	4,57	551	4,12	496	1 047	421
13	CZ 858 819 961	FADOM S.R.O.	DOLNI MESTO	V81H	CRT-002	HUT-010	2	343	13 911	3,82	531	3,63	505	1 036	408
14	CZ 858 702 961	FADOM S.R.O.	DOLNI MESTO	V100	TMB-065	HUT-008	2	457	13 264	3,96	525	3,82	507	1 032	485
15	CZ 546 622 921	TYNICE S.R.O.	SVATBIN I	V75H	PAT-010	TMB-012	2	433	13 393	4,12	552	3,57	478	1 030	419
16	CZ 326 344 952	AGR.LHOTA P.LIBCANY	OSICKY	A66CX	SLP-006	ART-020	7	307	13 029	4,16	542	3,69	481	1 023	350
17	CZ 558 006 932	MECLOVSKA ZEMEDEL.AS	VKK SRBY	V75H	PAT-007	TMB-055	3	325	12 845	4,27	549	3,66	470	1 019	447
18	CZ 501 151 921	I.ZAS CHORUSICE	CHORUSICE,	J75H	JEM-013	HPP-076	2	383	10 754	5,27	567	4,16	447	1 014	352
19	CZ 555 272 932	VSEZEP S.R.O.HAJEK	VSERUBY-MYSLIV	J75H	JTP-064	JEM-004	5	336	11 763	4,57	538	4,00	470	1 008	385
20	CZ 588 903 921	TYNICE S.R.O.	SVATBIN I	V75H	PAT-010	TMB-012	2	354	12 934	4,18	540	3,62	468	1 008	439
21	CZ 782 171 961	DOBROSEV, A.S.	DOBRONIN VKK-K2	X58H		NEA-642	4	385	16 856	2,86	482	3,09	521	1 003	404
22	CZ 487 835 921	CZF MILLER	SVRKYNE	J100	JEM-011	272-385	4	384	9 398	5,81	546	4,82	453	999	548
23	CZ 308 942 981	VOD STEBORICE	JEZDKOVICE	V75H	TMB-038	TMB-041	6	331	15 645	3,01	471	3,35	524	995	506
24	CZ 762 691 961	AGRAS BOHDALOV, A.S.	BOHDALOV VKK	V75H	TMB-051	TMB-024	3	402	12 875	3,74	482	3,98	513	995	374
25	CZ 535 795 921	CZF MILLER	SVRKYNE	J100	JHO-018	JIM-005	3	304	9 903	5,25	520	4,75	470	990	414
26	CZ 831 801 961	CERNY LUBOMIR	SIRAKOV 75	V75R	TMB-060	RED-625	2	453	14 058	3,46	486	3,51	494	980	628
27	CZ 806 070 961	CERNY LUBOMIR	SIRAKOV 75	V75R	HUT-009	RED-625	4	320	14 404	3,36	484	3,43	494	978	336
28	CZ 230 830 951	ZEOS LOMNICE A.S.	RVACOV VKK	V78H	TMB-069	VIN-002	3	322	11 907	4,48	533	3,74	445	978	390
29	CZ 302 727 962	AGRO JEVISOVICE, A.S	JEVISOVICE	X60H		NXB-149	3	340	13 560	3,90	529	3,30	448	977	364
30	CZ 625 966 932	AGROZIV SDRUZ.ZEM.	TASNOVICE	A56HC	ANG-002	RED-630	2	348	11 785	4,81	567	3,48	410	977	347
31	CZ 819 342 961	ZOD HORICE	HORICE	X75H			3	387	13 773	3,41	470	3,67	506	976	392
32	CZ 642 617 961	ZD OKROUHLICKA	OKROUHLICKA	A100	ANG-001	AIK-001	5	496	12 261	4,22	517	3,73	457	974	609
33	CZ 402 411 952	ZD VSESTARY	STREZETICE	V75H	TMB-048	TMB-038	4	329	14 196	3,48	494	3,37	478	972	411
34	CZ 861 054 961	ZS VILEMOV, A.S.	UHELNA PRIBRAM I	J75H	JEM-013	JIM-013	2	362	11 481	4,43	509	4,03	463	972	346
35	CZ 630 997 932	VSEZEP S.R.O.HAJEK	VSERUBY-MYSLIV	J52H	JTP-073	RED-657	2	436	11 575	4,54	525	3,84	444	969	378
36	CZ 630 928 932	VSEZEP S.R.O.HAJEK	VSERUBY-MYSLIV	J75H	JTP-062	JEM-011	3	301	10 978	4,52	496	4,30	472	968	355
37	CZ 652 075 932	VSEZEP S.R.O.HAJEK	VSERUBY-MYSLIV	J75R	JTP-073	JEM-011	2	350	11 600	4,46	517	3,89	451	968	336
38	CZ 727 477 961	ZS VILEMOV, A.S.	UHELNA PRIBRAM I	J61R	JIM-013	RED-569	4	336	13 347	3,57	476	3,65	487	963	396
39	CZ 504 687 921	AGRO PODLESI, A.S.	BAHNO	X56H		NEO-336	4	300	12 705	3,93	499	3,64	463	962	354
40	CZ 420 011 952	AGR.LHOTA P.LIBCANY	OSICKY	A83C	AIK-004	SLP-006	3	327	12 459	4,21	524	3,51	437	961	361

Výsledky KU v jednotlivých stájích a krajích

Results of Milk Recording According to Regions

Met. KU	metoda provádění KU	the method of milk recording
char. st.	charakter stáje	the type of stable
výr. ob.	výrobní oblast	production area
	kombinace PK ve stáji	combination of herdbooks in the herd
	název stáje, zemědělského podniku	name of agriculture enterprise
l.d.	počet laktačních dnů	number of lactation days
	První laktace	1st lactations
	Druhé a další laktace	2nd and other lactations
	Všechny laktace	All lactations
pč.l.	počet krav s uzávěrkou za normované laktace	number of cows with close in standard lactation
l.d.	počet laktačních dnů	number of lactation days
M kg	mléko kg	milk in kg
T %	tuk %	fat in %
T kg	tuk kg	fat in kg
B %	bílkovina %	protein in %
B kg	bílkovina kg	protein in kg
věk	věk při prvním otelení v m/d	age at first calving (month and days)
mez.	mezidobí ve dnech	calving interval

* Pomocný sloupec +/- je pouhým rozdílem dosažené užítkovosti v předchozím kontrolním roce. Nezohledňuje změnu stavů, slučování nebo dělení stájí či jiné faktory.

Ročenka kontroly užítkovosti 2024

Met. KU char. st.	výr. ob.	Název stáje/ zemědělského podniku	První laktace										Druhé a další laktace										Všechny laktace						Pr. d. 1. KU
			pč. l.	l. d.	M kg	+/-*	T %	T kg	B %	B kg	věk	pč. l.	l. d.	M kg	+/-*	T %	T kg	B %	B kg	věk	poč. l.	l. d.	M kg	+/-*	T %	T kg	B %	B kg	
Středočeský kraj																													
AA H 2881	C ch.:	NECHVALICE AGRONA, SPOL.S R.O.	51 51	289 289	5 980 5 980	504 504	3.88 3.88	232 232	3.68 3.68	220 220	27/27 27/27	101 101	288 288	7 695 7 695	375 375	3.78 3.78	291 291	3.48 3.48	268 268	360 360	152 152	288 288	7 120 7 120	370 370	3.81 3.81	271 271	3.54 3.54	252 C99 252	22.7
AA N 1011	P ch.:	VRANY PRODUKCNÍ STAJ AGROS VRANY	137 137	290 290	9 360 9 360	503 503	3.77 3.77	352 352	3.44 3.44	322 322	23/20 23/20	231 231	295 295	11 136 11 136	386 386	3.83 3.83	427 427	3.49 3.49	389 389	373 373	368 368	293 293	10 474 10 474	312 312	3.81 3.81	399 399	3.47 3.47	364 H98 364	21.0
AA H AA H 2892	P P ch.:	BUBOVICE HUDCICE AGROSPOL VOD	67 87 154	299 287 292	7 780 9 302 8 640	-787 145 -191	3.69 3.77 3.74	287 350 323	3.53 3.41 3.46	274 317 299	25/04 24/25 24/29	117 87 204	295 290 293	8 881 11 086 9 822	-572 690 -86	3.75 3.76 3.76	333 417 369	3.50 3.36 3.43	311 373 337	388 375 383	184 174 358	296 288 292	8 480 10 194 9 313	-638 225 -205	3.73 3.76 3.75	317 384 349	3.51 3.38 3.44	298 C97 345 H94 321 C50H49	21.3 20.1
AA N 191311	H ch.:	HOLE, BARBORA POLACKOVA	46 46	301 301	10 380 10 380	274 274	3.49 3.49	362 362	3.40 3.40	353 353	23/27 23/27	66 66	296 296	11 864 11 864	294 294	3.32 3.32	394 394	3.37 3.37	400 400	385 385	112 112	298 298	11 254 11 254	300 300	3.38 3.38	381 381	3.38 3.38	381 H100 381	19.6
AR H 176570	- ch.:	JESETICE 9 BERAN LIBOR	13 13	293 293	9 047 9 047	1 044 1 044	3.83 3.83	346 346	3.46 3.46	313 313	24/16 24/16	31 31	291 291	10 040 10 040	-39 -39	3.92 3.92	393 393	3.58 3.58	359 359	399 399	44 44	292 292	9 747 9 747	-28 -28	3.89 3.89	379 379	3.55 3.55	346 H75C16 346	25.5
AP N 1952	H ch.:	BUKOVNO BICIKOVA SYLVA	30 30	299 299	10 126 10 126	726 726	3.52 3.52	357 357	3.19 3.19	323 323	24/05 24/05	51 51	301 301	11 252 11 252	179 179	3.71 3.71	417 417	3.21 3.21	361 361	441 441	81 81	300 300	10 835 10 835	237 237	3.64 3.64	395 395	3.2 3.20	347 H99 347	20.7
AA H 2559	H ch.:	NEHVIZDY BRODSKY JIRI ING.	44 44	300 300	9 227 9 227	243 243	3.48 3.48	321 321	3.26 3.26	301 301	24/28 24/28	37 37	298 298	10 239 10 239	51 51	3.45 3.45	353 353	3.3 3.30	338 338	392 392	81 81	299 299	9 689 9 689	29 29	3.46 3.46	336 336	3.28 3.28	318 H99 318	20.4
AA N 9431	H ch.:	NEHVIZDY,PRAZSKA 161 BRODSKY PREMYSL	13 13	300 300	9 418 9 418	618 618	3.54 3.54	334 334	3.24 3.24	305 305	24/04 24/04	15 15	302 302	10 123 10 123	-630 -630	3.47 3.47	351 351	3.34 3.34	338 338	382 382	28 28	301 301	9 796 9 796	20 20	3.5 3.50	343 343	3.29 3.29	323 H97 323	22.2
AP H 1424	H ch.:	MILOSOVICE CIHLAR RADEK ING.	15 15	296 296	9 291 9 291	911 911	3.85 3.85	357 357	3.36 3.36	312 312	26/08 26/08	23 23	298 298	11 829 11 829	889 889	3.78 3.78	447 447	3.31 3.31	392 392	401 401	38 38	298 298	10 827 10 827	740 740	3.80 3.80	412 412	3.33 3.33	361 H100 361	22.1
AR N AR N 2690	W J ch.:	SVRKYNE SVRKYNE CZF MILLER	21 12 33	302 298 300	10 908 6 445 9 285	1 043 421 609	3.42 5.23 3.88	373 337 360	3.33 4.32 3.58	363 278 332	23/21 23/21 23/21	50 39 89	301 299 300	12 260 8 112 10 443	1 179 728 899	3.71 5.27 4.24	455 427 443	3.41 4.39 3.75	419 356 391	421 425 423	71 51 122	301 299 300	11 860 7 720 10 129	1 214 690 863	3.63 5.26 4.15	431 406 420	3.39 4.38 3.71	402 H91 338 J97 375 H52J42	20.4 21.7
AA N AA N 3466	J W ch.:	POZARY RUDA-HARVESTORE CZU SZP LANY	41 154 195	295 297 296	6 033 8 935 8 325	576 422 431	4.90 4.06 4.19	295 363 349	4.12 3.48 3.58	249 311 298	22/11 23/04 22/30	117 288 405	293 297 296	7 383 11 352 10 205	622 507 464	4.87 4.02 4.20	360 456 428	4.18 3.49 3.63	309 396 371	376 400 393	158 442 600	294 297 296	7 033 10 510 9 594	639 513 487	4.88 4.03 4.19	343 424 402	4.17 3.49 3.62	293 J100 366 H96 347 H73J24	20.5 21.1
AR N AP N 3476	- H ch.:	KNEZEVES KNEZEVES NK DRUZSTVO AGROCHMEL	42 14 56	289 293 290	9 224 7 223 8 724	45 -179 315	3.52 4.14 3.65	325 299 318	3.32 3.40 3.34	307 246 291	23/22 23/09 23/18	37 113 150	294 288 289	11 300 9 385 9 857	-234 227 239	3.71 3.96 3.89	419 371 383	3.46 3.44 3.44	391 322 339	375 381 380	79 127 206	292 288 289	10 196 9 146 9 549	-87 290 269	3.62 3.97 3.83	369 363 366	3.39 3.43 3.42	346 H91J08 314 H82J11 326 H85J10	22.6 22.4
AA N 1968	Y ch.:	BREZOVICE SK DRUZSTVO BREZOVICE	68 68	298 298	7 194 7 194	49 49	4.71 4.71	339 339	3.31 3.31	238 238	27/18 27/18	144 144	291 291	6 821 6 821	-482 -482	4.57 4.57	312 312	3.30 3.3	225 225	398 398	212 212	293 293	6 941 6 941	-301 -301	4.62 4.62	321 321	3.30 3.3	229 C69V19 229	20.5
AP N 3480	C ch.:	MALINOVA DV AGRO MALINOVA	36 36	288 288	7 632 7 632	613 613	4.18 4.18	319 319	3.55 3.55	271 271	24/30 24/30	115 115	291 291	9 264 9 264	275 275	4.03 4.03	374 374	3.52 3.52	326 326	382 382	151 151	290 290	8 875 8 875	367 367	4.06 4.06	361 361	3.53 3.53	313 C96J03 313	22.4
AP N 2275	P ch.:	KRCHLEBY 4R DV KRCHLEBY	56 56	302 302	8 613 8 613	-191 -191	3.60 3.60	310 310	3.35 3.35	289 289	23/26 23/26	132 132	302 302	9 742 9 742	-598 -598	3.77 3.77	367 367	3.51 3.51	342 342	417 417	188 188	302 302	9 406 9 406	-300 -300	3.72 3.72	350 350	3.47 3.47	326 H67R33 326	21.3

Ročenka kontroly užítkovosti 2024

Met. KU char. st.	výr. ob.	Název stáje/ zemědělského podniku	První laktace										Druhá a další laktace										Všechny laktace						Pr. d. 1. KU
			pč. l.	l. d.	M kg	+/-*	T %	T kg	B %	B kg	věk	pč. l.	l. d.	M kg	+/-*	T %	T kg	B %	B kg	věk	poč. l.	l. d.	M kg	+/-*	T %	T kg	B %	B kg	
Středočeský kraj																													
AP H 1421	- ch.:	STANKOVICE 12 KMOCH PAVEL	4 4	302 302	5 837 5 837	-345 -345	4.06 4.06	237 237	3.66 3.66	214 214	25/22 25/22	15 15	298 298	8 239 8 239	892 892	3.96 3.96	327 327	3.49 3.49	288 288	421 421	19 19	299 299	7 733 7 733	810 810	3.98 3.98	308 308	3.52 3.52	272 C78 272	23.9
AP H 209434	- ch.:	STANKOVICE 12 KMOCHOVA SARKA	1 1	305 305	7 144 7 144	1754 1754	3.68 3.68	263 263	3.40 3.40	243 243	21/19 21/19	6 6	293 293	8 714 8 714	701 701	4.05 4.05	353 353	3.59 3.59	313 313	390 390	7 7	295 295	8 490 8 490	1976 1976	4.01 4.01	340 340	3.57 3.57	303 C100 303	23.1
AR H 60	H ch.:	JIRETICE KOEPECKY PAVEL	48 48	301 301	10 957 10 957	213 295	4.22 4.22	462 462	3.52 3.52	385 385	24/25 24/25	94 95	297 297	12 859 12 865	-227 47	4.04 4.05	520 521	3.50 3.49	450 450	395 395	142 143	298 298	12 216 12 224	28 156	4.10 4.10	500 501	3.50 3.50	428 H99 428 H100	20.5
AR N 6	K ch.:	DOBRICKOV KUBAT VACLAV	8 8	295 295	10 434 10 434	1504 1504	3.82 3.82	398 398	3.40 3.40	355 355	26/01 26/01	21 21	297 297	11 428 11 428	-74 -74	4.07 4.07	465 465	3.59 3.59	410 410	411 411	29 29	297 297	11 153 11 153	41 41	4.01 4.01	447 447	3.54 3.54	395 H75V16J06 395	18.1
AR N 13881	P ch.:	HATE 64 LINHART VLADIMIR	38 38	287 287	8 218 8 218	-30 -30	4.19 4.19	345 345	3.46 3.46	284 284	24/02 24/02	73 73	294 294	11 210 11 210	511 511	3.90 3.90	438 438	3.40 3.40	381 381	434 434	111 111	292 292	10 186 10 186	462 462	3.98 3.98	406 406	3.42 3.42	348 H93 348	23.2
AT N 95352	J ch.:	SELETICE 160 LOUDY S.R.O.	3 3	289 289	5 364 5 364	58 58	4.82 4.82	258 258	3.62 3.62	194 194	32/14 32/14	7 7	277 277	5 922 5 922	-1117 -1117	4.48 4.48	265 265	3.47 3.47	205 205	459 459	10 10	281 281	5 754 5 754	-351 -351	4.57 4.57	263 263	3.51 3.51	202 J67C17 202	23.4
AP N 3464	- ch.:	VELKA BUKOVA MATEJOVSKY VACLAV	28 28	293 293	6 871 6 871	656 656	4.47 4.47	307 307	3.39 3.39	233 233	24/16 24/16	43 43	295 295	8 605 8 605	754 754	4.40 4.40	379 379	3.43 3.43	295 295	402 402	71 71	294 294	7 921 7 921	545 545	4.42 4.42	350 350	3.41 3.41	270 C96 270	21.1
AP N 1167	H ch.:	KOURIM MIKOVA JANA ING.	29 29	303 303	9 387 9 387	405 405	3.47 3.47	326 326	3.44 3.44	323 323	24/14 24/14	45 45	300 300	10 155 10 155	-87 -87	3.57 3.57	363 363	3.55 3.55	361 361	425 425	74 74	301 301	9 854 9 854	75 75	3.53 3.53	348 348	3.51 3.51	346 H99 346	20
AP N 2263	H ch.:	KAMENNE ZBOZI MONTAMILK,S.R.O.	107 107	290 290	8 510 8 510	-522 -522	3.92 3.92	333 333	3.53 3.53	300 300	24/22 24/22	180 180	296 296	10 657 10 657	-564 -564	3.70 3.70	395 395	3.44 3.44	367 367	388 388	287 287	294 294	9 857 9 857	-604 -604	3.77 3.77	372 372	3.47 3.47	342 H95 342	19.9
AP N 209206	H ch.:	JAKUB 170_I MULLER STANISLAV	11 11	305 305	5 258 5 258	436 436	4.21 4.21	221 221	3.28 3.28	172 172	27/28 27/28	12 12	304 304	5 941 5 941	773 773	4.41 4.41	262 262	3.33 3.33	198 198	492 492	23 23	305 305	5 615 5 615	538 538	4.32 4.32	243 243	3.31 3.31	186 H90 186	22
AA H 84	P ch.:	STRANNY NEVEKLOV A.S.	93 93	301 301	7 201 7 201	617 617	4.03 4.03	290 290	3.60 3.60	259 259	23/19 23/19	127 127	301 301	8 450 8 450	382 382	4.11 4.11	348 348	3.63 3.63	306 306	384 384	220 220	301 301	7 922 7 922	477 477	4.08 4.08	323 323	3.62 3.62	286 C98 286	22.6
AT N 2621	- ch.:	VELIKA VES NEVLACIL ONDREJ	44 44	302 302	10 132 10 132	575 575	3.74 3.74	379 379	3.45 3.45	349 349	26/08 26/08	76 76	303 303	11 911 11 911	1 090 1 090	3.80 3.80	453 453	3.37 3.37	401 401	479 479	120 120	303 303	11 259 11 259	842 842	3.78 3.78	426 426	3.39 3.39	382 H76C13 382	22.1
AT N 12451	H ch.:	RADSLAVICE 14 NOVAKOVA JANA	3 3	305 305	9 497 9 497	253 253	3.88 3.88	369 369	3.33 3.33	316 316	24/23 24/23	12 12	305 305	11 530 11 530	687 687	3.91 3.91	451 451	3.38 3.38	390 390	482 482	15 15	305 305	11 123 11 123	991 991	3.9 3.90	434 434	3.37 3.37	375 H100 375	22.4
AR H 176325	H ch.:	BOR PESTA VLADIMIR	27 27	303 303	9 724 9 724	-513 -513	3.74 3.74	364 364	3.33 3.33	324 324	23/20 23/20	32 32	296 296	11 312 11 312	-284 -284	3.65 3.65	412 412	3.39 3.39	383 383	432 432	59 59	299 299	10 585 10 585	-355 -355	3.69 3.69	390 390	3.36 3.36	356 H100 356	23.5
AP N 2285	H ch.:	MILOVICE PESTITEL STRATOV A.S	90 90	302 302	8 962 8 962	-339 -339	3.83 3.83	343 343	3.36 3.36	301 301	25/18 25/18	141 141	300 300	10 015 10 015	-126 -126	3.67 3.67	367 367	3.40 3.40	340 340	405 405	231 231	301 301	9 604 9 604	-204 -204	3.73 3.73	358 358	3.38 3.38	325 H100 325	20.6
AA N 1435	H ch.:	DOBREN VKK PIAS SUCHDOL, A.S.	160 160	300 300	10 430 10 430	81 81	3.48 3.48	363 363	3.34 3.34	348 348	23/28 23/28	363 363	300 300	12 831 12 831	692 692	3.35 3.35	430 430	3.27 3.27	419 419	392 392	523 523	300 300	12 096 12 096	584 584	3.39 3.39	410 410	3.28 3.28	397 H99 397	22
AA H 86	H ch.:	VELIS VKK PODBLANICKO A.S.	200 200	299 299	12 338 12 338	126 126	3.82 3.82	472 472	3.31 3.31	409 409	23/14 23/14	264 264	299 299	14 102 14 102	783 783	3.71 3.71	523 523	3.32 3.32	469 469	377 377	464 464	299 299	13 342 13 342	506 506	3.75 3.75	501 501	3.32 3.32	443 H99 443	22.4

Ročenka kontroly užítkovosti 2024

Met. KU char. st.	výr. ob.	Název stáje/ zemědělského podniku	První laktace										Druhé a další laktace										Všechny laktace						Pr. d. 1. KU	
			pč. l.	l. d.	M kg	+/-*	T %	T kg	B %	B kg	věk	pč. l.	l. d.	M kg	+/-*	T %	T kg	B %	B kg	věk	poč. l.	l. d.	M kg	+/-*	T %	T kg	B %	B kg		plem.
Středočeský kraj																														
AA N 2696	H ch.:	HOLE POLACEK OLDRICH	14 14	297 297	10 381 10 381	642 642	3.47 3.47	360 360	3.40 3.40	353 353	23/10 23/10	17 17	297 297	11 486 11 486	645 645	3.40 3.40	391 391	3.33 3.33	383 383	381 381	31 31	297 297	10 987 10 987	550 550	3.43 3.43	377 377	3.36 3.36	369 369	H100	20.1
AR H 2839	H ch.:	KLIMETICE POSPICHAL MIROSLAV	25 25	300 300	9 344 9 344	130 130	4.15 4.15	388 388	3.66 3.66	342 342	25/09 25/09	28 28	300 300	11 660 11 660	-11 -11	3.96 3.96	462 462	3.46 3.46	403 403	394 394	53 53	300 300	10 567 10 567	-311 -311	4.04 4.04	427 427	3.54 3.54	374 374	H84R15	20.8
AR N 1162	H ch.:	OHARE 160 PROTECO AGRO S.R.O.	72 72	301 301	10 577 10 577	959 959	3.78 3.78	399 399	3.51 3.51	372 372	23/24 23/24	120 120	299 299	12 283 12 283	413 413	3.73 3.73	458 458	3.51 3.51	432 432	399 399	192 192	300 300	11 644 11 644	825 825	3.75 3.75	436 436	3.51 3.51	409 409	H97	19.8
AA H 32	P ch.:	PAVLOVICE-FARMA ROL.SPOLECNOST,A.S.	129 129	299 299	9 751 9 751	83 83	3.72 3.72	363 363	3.38 3.38	330 330	24/21 24/21	225 225	297 297	10 921 10 921	-94 -94	3.60 3.60	393 393	3.37 3.37	368 368	380 380	354 298	298 298	10 495 10 495	2 2	3.64 3.64	382 382	3.37 3.37	354 354	H99	23.1
AR N 1001	H ch.:	HORESOVICKÝ 16 RUBES JOSEF	42 42	298 298	8 209 8 209	370 370	3.79 3.79	311 311	3.32 3.32	272 272	25/22 25/22	63 63	297 297	9 729 9 729	-83 -83	3.76 3.76	366 366	3.30 3.30	321 321	401 401	105 105	297 297	9 121 9 121	-197 -197	3.77 3.77	344 344	3.31 3.31	302 302	H100	22.7
AR N 13668	H ch.:	PREDNI LHOTA 136 SEMECKA EVA ING.	13 13	300 300	9 650 9 650	-770 -770	3.90 3.90	376 376	3.42 3.42	330 330	24/20 24/20	34 34	300 300	11 573 11 573	141 141	3.94 3.94	456 456	3.39 3.39	392 392	402 402	47 47	300 300	11 041 11 041	-35 -35	3.93 3.93	434 434	3.40 3.40	375 375	H89	21
AA N AP N AP N 185232	H C C ch.:	LAZNE TOUSEN PODEBRADY RAKOVNIK SKOLNI ST. SC KRAJE	6 28 20 54	290 302 292 297	6 170 8 416 7 614 7 869	284 208 311 432	3.24 3.94 4.30 4.01	200 332 327 315	3.07 3.29 3.46 3.33	190 277 263 262	26/06 27/10 27/08 27/05	7 73 62 142	301 304 296 300	7 457 10 667 7 988 9 339	446 909 367 698	3.34 3.80 4.15 3.91	249 405 331 365	3.28 3.42 3.48 3.44	245 365 278 321	417 436 403 421	13 101 82 196	296 303 295 299	6 863 10 043 7 897 8 934	458 748 403 736	3.30 3.83 4.18 3.93	226 385 330 351	3.20 3.39 3.47 3.41	219 340 274 305	H96J04 H76C16 C91J01 C48H44	22.7 21.1 21
AP N 192835	C ch.:	OPOCNICE 37 SPICAKOVA MARIE	1 1	305 305	4 475 4 475	-791 -791	4.29 4.29	192 192	3.37 3.37	151 151	25/05 25/05	19 19	302 302	6 078 6 078	-41 -41	4.15 4.15	252 252	3.47 3.47	211 211	407 407	20 20	302 302	5 998 5 998	65 65	4.15 4.15	249 249	3.46 3.46	208 208	C100	50.5
AR H 1420	H ch.:	SOBESIN SRB KAREL	5 5	303 303	8 309 8 309	777 777	3.97 3.97	330 330	3.30 3.30	274 274	23/29 23/29	23 23	299 299	10 849 10 849	492 492	4.03 4.03	437 437	3.32 3.32	360 360	404 404	28 28	300 300	10 395 10 395	907 907	4.02 4.02	418 418	3.31 3.31	345 345	H83	27.3
AA N 13348	H ch.:	KOBYLNIKY VKK STATEK NOVAK S.R.O.	200 200	303 303	10 561 10 561	203 203	3.36 3.36	355 355	3.26 3.26	344 344	23/09 23/09	331 331	302 302	12 147 12 147	108 108	3.64 3.64	443 443	3.39 3.39	412 412	399 399	531 531	302 302	11 550 11 550	153 153	3.55 3.55	410 410	3.34 3.34	386 386	H98	21.8
AP N 999	H ch.:	CERNUC TEAM V.O.S.	40 40	303 303	7 431 7 431	30 30	3.86 3.86	287 287	3.16 3.16	235 235	21/18 21/18	62 62	299 299	8 773 8 773	514 514	3.80 3.80	333 333	3.20 3.20	280 280	463 463	102 102	300 300	8 247 8 247	346 346	3.82 3.82	315 315	3.18 3.18	262 262	H59K22X19	22.3
AR H 186568	H ch.:	SLEDOVICE TOMAS PATAK	16 16	299 299	9 398 9 398	-658 -658	4.07 4.07	382 382	3.39 3.39	319 319	28/27 28/27	34 34	293 293	10 641 10 641	-32 -32	4.02 4.02	427 427	3.40 3.40	362 362	371 371	50 50	295 295	10 243 10 243	-264 -264	4.03 4.03	413 413	3.40 3.40	348 348	H78K13	18.6
AR N 234308	V ch.:	ZVANOVICE TOP BROWN BREEDERS S	4 4	297 297	6 314 6 314	6 314 6 314	4.15 4.15	262 262	3.52 3.52	222 222	35/29 35/29	44 44	300 300	8 029 8 029	8 029 8 029	4.16 4.16	334 334	3.48 3.48	280 280	410 410	48 48	300 300	7 886 7 886	7 886 7 886	4.15 4.15	328 328	3.49 3.49	275 275	V89	20.5
AA H 1139	H ch.:	SVATBIN I TYNICE S.R.O.	98 98	300 300	12 147 12 147	792 792	3.65 3.65	443 443	3.39 3.39	412 412	24/02 24/02	101 101	302 302	14 435 14 435	2 020 2 020	3.50 3.50	505 505	3.39 3.39	490 490	397 397	199 199	301 301	13 308 13 308	1 423 1 423	3.57 3.57	474 474	3.39 3.39	451 451	H95	20.8
AP N 97068	S ch.:	OSECEK 23 URBANEK DAVID ING.	17 17	303 303	8 979 8 979	318 318	3.32 3.32	298 298	3.29 3.29	296 296	26/23 26/23	35 35	299 299	10 479 10 479	682 682	3.43 3.43	360 360	3.25 3.25	340 340	451 451	52 52	300 300	9 989 9 989	577 577	3.40 3.40	340 340	3.26 3.26	326 326	H96J04	19.6
AA H 205619	P ch.:	VRCHOTOVY JANOVICE VACEK AGRO S.R.O.	78 78	295 295	8 360 8 360	141 141	3.85 3.85	322 322	3.60 3.60	301 301	26/11 26/11	124 124	294 294	9 979 9 979	-182 -182	3.89 3.89	388 388	3.57 3.57	356 356	395 395	202 202	294 294	9 354 9 354	30 30	3.88 3.88	363 363	3.58 3.58	335 335	C76K20	21.4
AA H 2891	C ch.:	HVOZDANY VOD HVOZDANY	119 119	303 303	7 726 7 726	157 157	4.13 4.13	319 319	3.48 3.48	269 269	24/27 24/27	123 123	301 301	7 764 7 764	-137 -137	4.09 4.09	318 318	3.59 3.59	279 279	394 394	242 242	302 302	7 746 7 746	-19 -19	4.11 4.11	318 318	3.54 3.54	274 274	C99	22

Ročenka kontroly užítkovosti 2024

Met. KU char. st.	výr. ob.	Název stáje/ zemědělského podniku	První laktace										Druhá a další laktace										Všechny laktace						Pr. d. 1. KU	
			pč. l.	l. d.	M kg	+/-*	T %	T kg	B %	B kg	věk	pč. l.	l. d.	M kg	+/-*	T %	T kg	B %	B kg	věk	poč. l.	l. d.	M kg	+/-*	T %	T kg	B %	B kg		plem.
Středočeský kraj																														
AA N 1973	H ch.:	CHOCNEJovice I ZD SEVER LOUKOVEC	228 228	295 295	9 509 9 509	1 251 1 251	3.95 3.95	376 376	3.34 3.34	318 318	26/18 26/18	248 248	296 296	10 632 10 632	934 934	3.95 3.95	420 420	3.29 3.29	349 349	414 414	476 476	296 296	10 094 10 094	916 916	3.95 3.95	399 399	3.31 3.31	334 334	H83K12	20.8
AA H 2870	C ch.:	KOTENCICE ZD SUCHODOL	68 68	295 295	8 575 8 575	493 493	3.89 3.89	333 333	3.46 3.46	297 297	24/28 24/28	95 95	290 290	8 951 8 951	-317 -317	3.96 3.96	355 355	3.49 3.49	312 312	373 373	163 163	292 292	8 794 8 794	-118 -118	3.93 3.93	346 346	3.48 3.48	306 306	C94	21.6
AA H 101	H ch.:	TRHOVY STEPANOV VKK ZD TRH.STEPANOV,A.S.	383 383	296 296	11 027 11 027	719 719	3.83 3.83	422 422	3.34 3.34	368 368	22/23 22/23	655 655	297 297	12 207 12 207	531 531	3.74 3.74	456 456	3.34 3.34	408 408	385 385	1038 1038	296 296	11 772 11 772	666 666	3.77 3.77	443 443	3.34 3.34	394 394	H100	22.7
AA N 1430	P ch.:	KRCHLEBY VS ZDV KRCHLEBY A.S.	113 113	300 300	10 193 10 193	22 22	3.69 3.69	376 376	3.36 3.36	343 343	28/29 28/29	198 198	301 301	11 312 11 312	137 137	3.63 3.63	411 411	3.41 3.41	385 385	400 400	311 311	301 301	10 905 10 905	12 12	3.65 3.65	398 398	3.39 3.39	370 370	H71R29	24.9
AA H 96	H ch.:	TICHONICE ZDV VESELKA	107 107	300 300	10 082 10 082	93 93	3.76 3.76	379 379	3.34 3.34	337 337	22/05 22/05	155 155	298 298	11 735 11 735	419 419	3.73 3.73	438 438	3.37 3.37	396 396	393 393	262 262	299 299	11 060 11 060	262 262	3.74 3.74	414 414	3.36 3.36	372 372	H100	23.6
AP N 2279	H ch.:	CHLEBY VKK ZEAS OSKORINEK, A.S.	186 186	294 294	9 335 9 335	-118 -118	3.62 3.62	338 338	3.41 3.41	319 319	24/04 24/04	286 286	294 294	11 128 11 128	-106 -106	3.49 3.49	388 388	3.38 3.38	376 376	386 386	472 472	294 294	10 421 10 421	-176 -176	3.54 3.54	368 368	3.39 3.39	353 353	H98	20.5
AR H AA H 2880	C C ch.:	DRHOVY OBORY ZEM.DRUZSTVO NECIN	38 70 108	303 295 298	7 451 6 072 6 557	503 628 526	4.05 4.03 4.04	302 244 265	3.64 3.66 3.65	271 222 240	30/18 30/28 30/24	124 255 379	301 294 296	8 710 7 024 7 576	41 773 606	3.97 4.02 4.00	346 283 303	3.56 3.63 3.6	310 255 273	368 370 370	162 325 487	301 294 296	8 415 6 819 7 350	449 821 704	3.99 4.02 4.01	336 274 295	3.57 3.64 3.61	301 248 266	C99 C100 C100	20.9 21.3 21.3
AA H 2874	H ch.:	KLUCENICE VKK ZEMEDELKA KLUCENICE	157 157	297 297	10 064 10 064	438 438	3.76 3.76	378 378	3.29 3.29	332 332	22/16 22/16	244 244	298 298	11 616 11 616	388 388	3.76 3.76	437 437	3.43 3.43	399 399	392 392	401 401	298 298	11 008 11 008	364 364	3.76 3.76	414 414	3.38 3.38	372 372	H100	22.2
AP N 2253	C ch.:	PODMOKY ZEPO PODMOKY S.R.O.	36 36	299 299	6 298 6 298	-1 531 -1 531	4.21 4.21	265 265	3.51 3.51	221 221	26/06 26/06	81 81	295 295	7 751 7 751	-736 -736	4.00 4.00	310 310	3.48 3.48	269 269	400 400	117 117	296 296	7 303 7 303	-941 -941	4.05 4.05	296 296	3.48 3.48	255 255	C80K19	21.9
AA H 41	P ch.:	KRIVSOUDOV MF ZES KRIVSOUDOV S.R.O	113 113	300 300	10 955 10 955	379 379	3.85 3.85	421 421	3.50 3.50	384 384	22/10 22/10	233 233	298 298	12 556 12 556	850 850	3.69 3.69	464 464	3.49 3.49	439 439	373 373	346 346	299 299	12 033 12 033	758 758	3.74 3.74	450 450	3.50 3.50	421 421	H100	23.1
AP N 998	H ch.:	BUDIHOSTICE-KRAVIN ZF BILEK S.R.O.	45 45	300 300	10 276 10 276	868 868	3.91 3.91	402 402	3.21 3.21	330 330	24/03 24/03	99 99	301 301	10 695 10 695	324 324	3.86 3.86	412 412	3.30 3.30	353 353	401 401	144 144	300 300	10 564 10 564	463 463	3.87 3.87	409 409	3.27 3.27	345 345	H99	21.2
AP N 1436	W ch.:	KRESETICE-VOLNA STAJ ZOD UMONIN	122 122	299 299	10 485 10 485	987 987	3.58 3.58	375 375	3.45 3.45	362 362	24/06 24/06	223 223	295 295	11 750 11 750	269 269	3.61 3.61	425 425	3.51 3.51	412 412	376 376	345 345	297 297	11 303 11 303	562 562	3.60 3.60	407 407	3.49 3.49	394 394	H73R24	20.8
AA H 2879	P ch.:	KONETOPY ZOD 11.KVETEN A.S.	117 117	291 291	8 057 8 057	518 518	3.97 3.97	320 320	3.57 3.57	287 287	25/22 25/22	184 184	296 296	10 038 10 038	488 488	3.92 3.92	394 394	3.50 3.5	351 351	381 381	301 301	294 294	9 268 9 268	371 371	3.94 3.94	365 365	3.52 3.52	326 326	C76H12K12	20.7
AP N 1434	H ch.:	POTEHY ZOD POTEHY	114 114	299 299	9 400 9 400	1 236 1 236	3.75 3.75	352 352	3.62 3.62	340 340	23/21 23/21	211 211	298 298	11 297 11 297	1 321 1 321	3.48 3.48	393 393	3.45 3.45	389 389	378 378	325 325	298 298	10 631 10 631	1 306 1 306	3.56 3.56	379 379	3.50 3.50	372 372	H100	21
AA N 2885	P ch.:	STAROSEDLSKY HRADEK ZOD STAROSEDL.HRADEK	155 155	294 294	9 053 9 053	675 656	3.89 3.89	352 352	3.58 3.58	325 325	25/22 25/22	253 253	289 289	9 799 9 799	1 146 1 147	3.82 3.82	374 374	3.58 3.58	351 351	417 417	408 408	291 291	9 516 9 516	968 964	3.84 3.84	366 366	3.58 3.58	341 341	C58H40	21.8
AP N 1431	C ch.:	JAKUB VKK H1 ZOS KACINA A.S.	194 194	296 296	7 235 7 235	287 287	4.16 4.16	301 301	3.55 3.55	257 257	26/16 26/16	389 389	296 296	8 680 8 680	409 409	4.02 4.02	349 349	3.52 3.52	306 306	389 389	583 583	296 296	8 200 8 200	418 418	4.06 4.06	333 333	3.53 3.53	290 290	C100	22
AR H 1432	P ch.:	NEPOMERICE VS ZOS ONOMYSL	101 101	296 296	9 028 9 028	527 527	3.73 3.73	336 336	3.56 3.56	321 321	21/16 21/16	199 199	296 296	10 652 10 652	579 579	3.68 3.68	392 392	3.51 3.51	374 374	383 383	300 300	296 296	10 106 10 106	587 587	3.69 3.69	373 373	3.52 3.52	356 356	H76R22	21

Ročenka kontroly užítkovosti 2024

Met. KU char. st.	výr. ob.	Název stáje/ zemědělského podniku	První laktace									Druhá a další laktace									Všechny laktace						Pr. d. 1. KU			
			pč. l.	l. d.	M kg	+/-*	T %	T kg	B %	B kg	věk	pč. l.	l. d.	M kg	+/-*	T %	T kg	B %	B kg	věk	poč. l.	l. d.	M kg	+/-*	T %	T kg		B %	B kg	plem.
Jihočeský kraj																														
AA H 30122	H ch.:	DESTNA VKK AGRA DESTNA, A.S	268	297	9 618	-563	3.73	359	3.38	325	21/26	320	294	11 388	-109	3.66	417	3.39	386	371	588	295	10 582	-424	3.69	390	3.38	358	H97	22.7
AA H 25516	P ch.:	PREDMIR NK AGRASPOL PREDMIR,A.S	140	293	8 450	601	3.93	332	3.56	301	24/22	216	290	10 161	1 019	3.84	390	3.5	356	372	356	291	9 488	821	3.87	367	3.52	334	C82H16	23.9
AA N 24043	P ch.:	MUNICE VKK AGRIPROD S.R.O.	44	299	9 771	1 074	3.72	364	3.35	328	27/10	147	294	9 931	217	3.66	364	3.33	331	418	191	296	9 894	517	3.68	364	3.34	330	C61H24K15	22.5
AA H 185231	C ch.:	CERNETICE DK AGRO NISOVICE S.R.O.	59	293	7 780	4	4.05	315	3.55	276	26/11	136	292	9 029	-202	3.94	356	3.56	321	402	195	292	8 651	-82	3.97	343	3.55	308	C97	22.4
AA H 25520	P ch.:	SEDLICE 4R AGRO SEDLICE A.S.	144	292	9 765	677	3.98	389	3.45	337	23/24	214	293	11 695	212	3.93	460	3.47	406	389	358	293	10 919	442	3.95	431	3.46	378	H98	20.5
AA H 24719	- ch.:	CERNY DUB AGROCON KAJOV	34	303	6 969	-722	3.91	272	3.48	243	29/19	37	297	6 352	-855	3.77	240	3.5	222	400	71	300	6 647	-789	3.84	255	3.49	232	H44K29C26	21.7
AP H 93	I ch.:	VYSETICE AGRODRUZ. VYSETICE	128	299	10 118	299	3.96	401	3.47	351	23/07	229	298	12 081	193	3.92	473	3.49	421	394	357	298	11 377	244	3.93	447	3.48	396	H99N01	25.2
AA N 24060	C ch.:	D. BUKOVSKO 2 R POPOVICE AGRODRUZSTVO	28	301	7 611	468	4.08	310	3.42	261	27/26	26	293	8 457	393	4.11	347	3.44	291	404	54	297	8 018	373	4.09	328	3.43	275	C95	22.5
AA N 31315	H ch.:	TRESEN AGRODRUZSTVO ZAHORI	12	293	6 498	-594	4.15	270	3.46	225	27/15	11	299	7 512	200	3.89	292	3.40	255	440	23	296	6 983	-219	4.02	280	3.43	239	C98	21.7
AA N 24083	P ch.:	OSLOV NK BECICE AGRODRUZSTVO ZIMUTIC	101	300	11 175	151	3.63	406	3.28	367	22/15	180	299	13 438	565	3.63	488	3.38	454	390	281	299	12 625	464	3.63	459	3.35	423	H100	22.5
AA N 31315	H ch.:	TRESEN AGRODRUZSTVO ZAHORI	202	301	11 412	314	3.63	414	3.34	381	21/28	332	303	13 220	231	3.70	489	3.40	450	388	534	303	12 536	279	3.68	461	3.38	424	H100	21.7
AA H 24083	H ch.:	BECICE AGRODRUZSTVO ZIMUTIC	104	297	9 531	-67	3.94	376	3.51	335	25/06	187	299	11 209	-24	3.86	433	3.44	386	405	291	298	10 609	25	3.89	413	3.47	368	H99	22.4
AA N 24063	P ch.:	BOSILEC AGROCHOV DYNIN DRUZS	88	299	9 683	1 664	3.79	367	3.17	307	23/19	126	298	10 114	754	3.75	379	3.23	327	402	214	298	9 937	1 159	3.77	374	3.21	319	H93	24.7
AA H 25506	P ch.:	KATOVICE-BOX AGROKAT SPOL. S R.O.	69	295	8 165	-269	3.80	310	3.36	274	23/19	124	290	9 914	105	3.45	342	3.33	330	372	193	292	9 289	-115	3.56	330	3.34	310	H99	21.3
AA N 24047	P ch.:	ZBOROV, AGROM S.R.O.	27	302	7 081	220	4.11	291	3.54	251	30/21	67	296	8 600	1 248	3.89	334	3.39	291	414	94	298	8 164	1 001	3.94	322	3.42	280	C82H14	22.2
AP H 31843	H ch.:	HLASIVO AGROSPOL M.VOZICE AS	140	293	11 266	180	3.67	413	3.29	371	24/09	203	295	13 470	406	3.47	467	3.30	445	377	343	294	12 571	308	3.54	445	3.30	415	H99	21.3
AT H 220770	- ch.:	HORICE NA SUMAVE 119 ALZBETA SCHWARZOVA	6	302	6 123	586	3.85	236	2.87	176	37/21	20	293	6 622	414	3.89	258	3.06	203	399	26	295	6 507	467	3.88	253	3.02	197	H56C38	21.3
AR H 31801	C ch.:	CHABROVICE 7 AULIK VACLAV	9	304	8 510	1 340	3.78	321	3.15	268	26/01	39	302	10 482	1 155	3.72	390	3.18	334	425	48	303	10 112	1 158	3.73	377	3.18	321	C81	20.1
AA H 30138	- ch.:	MLAKA AUSKY JAROSLAV	40	285	7 178	-160	4.00	287	3.40	244	29/13	97	290	7 946	78	3.99	317	3.49	277	388	137	289	7 722	73	3.99	308	3.46	268	C81K16	21.7

Ročenka kontroly užítkovosti 2024

Met. KU char. st.	výr. ob.	Název stáje/ zemědělského podniku	První laktace										Druhá a další laktace										Všechny laktace										plem.	Pr. d. 1. KU
			pč. l.	l. d.	M kg	+/-*	T %	T kg	B %	B kg	věk	pč. l.	l. d.	M kg	+/-*	T %	T kg	B %	B kg	věk	poč. l.	l. d.	M kg	+/-*	T %	T kg	B %	B kg						
Jihočeský kraj																																		
AA H 25052	P ch.:	DOLANY AZ DELTA CKYNE	67 67	303 303	6 944 6 944	1 311 1 311	4.09 4.09	284 284	3.58 3.58	249 249	34/15 34/15	111 111	299 299	7 490 7 490	1 024 1 024	3.94 3.94	295 295	3.49 3.49	261 261	432 432	178 178	301 301	7 285 7 285	1 042 1 042	4.00 4.00	291 291	3.52 3.52	257 257	C81K15	23				
AR H 31872	H ch.:	ZARYBNICNA LHOTA 15 BASIK MILAN, ING.	16 16	304 304	9 874 9 874	362 362	3.92 3.92	387 387	3.60 3.60	355 355	22/15 22/15	33 33	301 301	12 806 12 806	458 458	3.86 3.86	494 494	3.49 3.49	448 448	389 389	49 49	302 302	11 849 11 849	446 446	3.87 3.87	459 459	3.52 3.52	417 417	H100	21.9				
AA N 27225	C ch.:	MICHNICE, 1 BERGMULLER, S.R.O.	6 6	292 292	3 816 3 816	-352 -352	3.42 3.42	130 130	3.26 3.26	125 125	37/23 37/23	29 29	287 287	4 924 4 924	-973 -973	3.67 3.67	180 180	3.36 3.36	165 165	418 418	35 35	288 288	4 734 4 734	-180 -180	3.63 3.63	172 172	3.35 3.35	158 158	K46C32X21	19.7				
AP H 30016	P ch.:	BEDNARECEK 15 BERKA ZDENEK, RNDR.	16 16	302 302	7 030 7 030	-882 -882	4.27 4.27	300 300	3.62 3.62	255 255	27/03 27/03	19 19	298 298	8 211 8 211	-328 -328	4.16 4.16	342 342	3.67 3.67	301 301	411 411	35 35	300 300	7 671 7 671	-691 -691	4.21 4.21	323 323	3.65 3.65	280 280	C43K34J11	23.8				
AT H 24682	N ch.:	ZALTICE 5-MIRKOVICE BICEK JOSEF ING.	5 5	282 282	4 860 4 860	-316 -316	3.80 3.80	185 185	3.35 3.35	163 163	28/02 28/02	20 20	303 303	6 421 6 421	-97 -97	3.91 3.91	251 251	3.47 3.47	223 223	405 405	25 25	299 299	6 109 6 109	-74 -74	3.89 3.89	238 238	3.45 3.45	211 211	N88K12	22.8				
AR H 26576	C ch.:	ZALSI CAPOUCH JOSEF	59 59	299 299	5 921 5 921	5 921 5 921	3.96 3.96	235 235	3.64 3.64	216 216	26/30 26/30	8 8	302 302	7 163 7 163	7 163 7 163	4.29 4.29	308 308	3.71 3.71	266 266		67 67	300 300	6 069 6 069	6 069 6 069	4.01 4.01	243 243	3.65 3.65	222 222	C80K14	24.3				
AA H 31302	P ch.:	CERHONICE CEF S.R.O.	85 85	289 289	8 595 8 595	372 372	3.83 3.83	329 329	3.49 3.49	300 300	23/17 23/17	116 116	293 293	10 239 10 239	253 253	3.81 3.81	390 390	3.54 3.54	362 362	406 406	201 201	291 291	9 544 9 544	298 298	3.82 3.82	364 364	3.52 3.52	336 336	H96	21.5				
AA H 30120	P ch.:	CIZKRAJOV-KU,INS. CIZ - AGRO, A.S.	64 64	281 281	7 785 7 785	291 291	3.86 3.86	300 300	3.39 3.39	264 264	27/27 27/27	209 209	281 281	8 859 8 859	-73 -73	3.80 3.80	336 336	3.42 3.42	303 303	371 371	273 273	281 281	8 607 8 607	-16 -16	3.81 3.81	328 328	3.42 3.42	294 294	C99	22.2				
AR H 26624	E ch.:	LAZ DIVIS MIROSLAV	9 9	298 298	7 261 7 261	398 398	4.28 4.28	311 311	3.66 3.66	266 266	30/09 30/09	32 32	299 299	7 913 7 913	-253 -253	4.55 4.55	360 360	3.68 3.68	291 291	575 575	41 41	299 299	7 770 7 770	227 227	4.49 4.49	349 349	3.68 3.68	286 286	V52K31J13	22.5				
AT H 24008	P ch.:	BOSILEC 17 DRS FRANTISEK	10 10	304 304	7 009 7 009	4 4	3.63 3.63	255 255	3.27 3.27	229 229	27/06 27/06	30 30	300 300	8 727 8 727	615 615	3.53 3.53	309 309	3.25 3.25	284 284	432 432	40 40	301 301	8 298 8 298	629 629	3.56 3.56	295 295	3.25 3.25	270 270	X63K37	23.2				
AA H 31753	H ch.:	DEBRNIK 35 DRS MIROSLAV	41 41	293 293	8 394 8 394	1 200 1 200	3.84 3.84	322 322	3.49 3.49	293 293	28/16 28/16	29 29	295 295	8 776 8 776	-59 -59	3.74 3.74	328 328	3.38 3.38	296 296	428 428	70 70	294 294	8 552 8 552	62 62	3.80 3.8	325 325	3.45 3.45	295 295	H100	20.3				
AA H 181232	H ch.:	CELKOVICE, 200 DVORAK JOSEF	12 12	305 305	9 692 9 692	683 683	4.20 4.20	407 407	3.40 3.40	329 329	25/08 25/08	29 29	304 304	9 972 9 972	405 405	4.16 4.16	415 415	3.51 3.51	350 350	431 431	41 41	304 304	9 890 9 890	524 524	4.17 4.17	413 413	3.48 3.48	344 344	H96	22.2				
AP H 205480	C ch.:	SMRZOV FARMA - JAN BOUDA S.	28 28	303 303	5 028 5 028	-1 782 -1 782	4.08 4.08	205 205	3.41 3.41	171 171	30/25 30/25	52 52	301 301	6 416 6 416	-1 723 -1 723	3.96 3.96	254 254	3.44 3.44	221 221	449 449	80 80	302 302	5 931 5 931	-1 986 -1 986	3.99 3.99	237 237	3.43 3.43	204 204	C89	21.2				
AR H 31819	H ch.:	CEKANICE FARMA ING.RYTIR P.	20 20	299 299	7 236 7 236	736 736	3.96 3.96	287 287	3.62 3.62	262 262	28/11 28/11	37 37	292 292	8 874 8 874	-71 -71	3.57 3.57	317 317	3.41 3.41	302 302	410 410	57 57	295 295	8 299 8 299	104 104	3.69 3.69	306 306	3.47 3.47	288 288	H98	23.5				
AR H 200262	H ch.:	SOUSEDOVICE-AUTOMAT FARMA SOUSEDovice S.	68 68	290 290	9 954 9 954	445 445	3.79 3.79	377 377	3.30 3.30	328 328	22/28 22/28	160 160	291 291	12 018 12 018	462 462	3.73 3.73	448 448	3.31 3.31	397 397	387 387	228 228	291 291	11 402 11 402	543 543	3.75 3.75	427 427	3.30 3.3	377 377	H99	22.9				
AR H 215766	W ch.:	STRUHY FARMA STRUHY S.R.O.	3 3	305 305	3 778 3 778	-731 -731	4.07 4.07	154 154	3.47 3.47	131 131	32/19 32/19	23 23	303 303	6 793 6 793	955 955	4.03 4.03	273 273	3.41 3.41	232 232	525 525	26 26	303 303	6 445 6 445	828 828	4.03 4.03	260 260	3.42 3.42	220 220	V44K33H21	27.9				
AA H 205343	C ch.:	KTIS, FARMA SUMAVA S.R.O.	34 34	300 300	7 074 7 074	852 852	4.05 4.05	287 287	3.62 3.62	256 256	27/10 27/10	90 90	294 294	7 344 7 344	469 469	3.99 3.99	293 293	3.66 3.66	269 269	442 442	124 124	296 296	7 270 7 270	641 641	4.01 4.01	291 291	3.65 3.65	265 265	C99	23				

Ročenka kontroly užítkovosti 2024

Met. KU char. st.	výr. ob.	Název stáje/ zemědělského podniku	První laktace									Druhé a další laktace									Všechny laktace						plem.	Pr. d. 1. KU					
			pč. l.	l. d.	M kg	+/-*	T %	T kg	B %	B kg	věk	pč. l.	l. d.	M kg	+/-*	T %	T kg	B %	B kg	věk	poč. l.	l. d.	M kg	+/-*	T %	T kg			B %	B kg			
Jihočeský kraj																																	
AA H 31314	P ch.:	PASEKY ZD ZDAR	94 94	297 297	9 030 9 030	119 119	3.75 3.75	339 339	3.57 3.57	322 322	24/13 24/13	115 115	295 295	10 570 10 570	709 709	3.82 3.82	403 403	3.64 3.64	384 384	366 366	209 209	296 296	9 878 9 878	328 328	3.79 3.79	374 374	3.61 3.61	356 356	H76R18	21.9			
AA H 178579	P ch.:	JILEM 3 ZDENEK MISAR	28 28	294 294	5 825 5 825	-635 -635	4.17 4.17	243 243	3.51 3.51	205 205	26/04 26/04	110 110	298 298	7 282 7 282	34 34	4.08 4.08	297 297	3.47 3.47	253 253	448 448	138 138	297 297	6 986 6 986	-10 -10	4.09 4.09	286 286	3.48 3.48	243 243	C79R13	25.5			
AA H 25060	H ch.:	MALOVICKY NOVA ZEAS AGRO A.S.RABIN	86 86	288 288	9 923 9 923	-63 -63	3.82 3.82	379 379	3.19 3.19	317 317	23/16 23/16	148 148	296 296	11 115 11 115	-106 -106	3.68 3.68	409 409	3.21 3.21	356 356	393 393	234 234	293 293	10 677 10 677	-70 -70	3.73 3.73	398 398	3.20 3.20	342 342	H98	21.9			
AA H 31867	- ch.:	SEBIROV ZEM B.B.S.R.O.	8 8	303 303	6 887 6 887	1371 1371	4.30 4.30	296 296	3.44 3.44	237 237	30/22 30/22	56 56	300 300	7 295 7 295	410 410	4.24 4.24	309 309	3.46 3.46	253 253	393 393	64 64	300 300	7 244 7 244	675 675	4.25 4.25	308 308	3.46 3.46	251 251	C95	22.4			
AA H 30144	H ch.:	VNOROVICE VKK ZEM.DRUZ.STARE HOBZI	109 109	299 299	10 380 10 380	651 651	3.93 3.93	407 407	3.45 3.45	358 358	24/01 24/01	167 167	301 301	11 438 11 438	353 353	3.89 3.89	445 445	3.44 3.44	394 394	408 408	276 276	300 300	11 020 11 020	465 465	3.90 3.90	430 430	3.44 3.44	380 380	H96	22.8			
AR N 24074	C ch.:	SEMLEC ROBOT ZEM.OBCH.DR. "BLATA"	5 162	305 294	8 589 7 879		3.95 3.83	339 302	3.46 3.58	297 282	30/23 29/26	17 433	305 295	10 652 9 482		3.79 3.78	404 358	3.55 3.52	378 333	377 404	22 590	305 295	10 183 9 055		3.82 3.79	389 343	3.53 3.53	360 320	C100 C99	22.2 21.5			
AP H 31859	H ch.:	LOM - VKK ZEM.SPOL. SLAPY A.S.	61 61	296 296	8 819 8 819	-802 -802	4.07 4.07	359 359	3.49 3.49	308 308	26/13 26/13	92 92	296 296	9 709 9 709	-354 -354	3.86 3.86	374 374	3.43 3.43	333 333	453 453	153 153	296 296	9 354 9 354	-516 -516	3.93 3.93	368 368	3.45 3.45	323 323	H95	21			
AA N AA N AA N 24062	P P P ch.:	BRANISOV KRENOVICE ZABOVRESKY ZEM.SPOL.DUBNE A.S.	8 110 104 222	289 290 285 288	7 301 8 036 7 377 7 701	-270 -127 -239 -119	3.77 4.00 4.01 4.00	276 322 296 308	3.42 3.41 3.50 3.45	250 274 258 266	25/06 24/22 25/01 24/27	7 185 233 425	297 287 291 289	9 512 9 215 9 205 9 214	582 -279 -165 -147	3.75 3.99 3.97 3.97	356 367 365 366	3.26 3.37 3.40 3.39	310 311 313 312	414 402 402 402	15 295 289 289	293 288 289 289	8 333 8 775 8 641 8 695	-45 -203 -30 -57	3.76 3.99 3.98 3.98	313 350 344 346	3.33 3.38 3.43 3.41	278 297 296 296	H56C28113 H52C40 C51H41 H47C45	23.8 22.6			
AA H 27171	P ch.:	CHODEC ZEMEDELSEKE DRUZSTVO	94 94	286 286	9 164 9 164	650 650	4.14 4.14	380 380	3.40 3.40	312 312	24/10 24/10	171 171	294 294	11 323 11 323	434 434	4.19 4.19	474 474	3.42 3.42	388 388	418 418	265 265	291 291	10 557 10 557	806 806	4.17 4.17	441 441	3.42 3.42	361 361	H98	21.5			
AA H 25494	C ch.:	DOBSICE ZEMEDELSTVI BLATNA	58 58	302 302	8 724 8 724	-344 -344	3.95 3.95	345 345	3.62 3.62	315 315	28/07 28/07	192 192	302 302	9 966 9 966	248 248	3.84 3.84	382 382	3.55 3.55	354 354	420 420	250 250	302 302	9 678 9 678	144 144	3.86 3.86	374 374	3.56 3.56	345 345	C69K17	20.9			
AA H 24727	P ch.:	ZUBCICE VKK ZEMOS ZUBCICE S.R.O.	112 112	292 292	9 705 9 705	613 613	3.96 3.96	385 385	3.36 3.36	327 327	22/30 22/30	155 155	289 289	11 613 11 613	631 631	4.00 4.00	465 465	3.39 3.39	394 394	378 378	267 290	290 290	10 813 10 813	701 701	3.99 3.99	431 431	3.38 3.38	365 365	H82K15	20.8			
AP H 25061	C ch.:	STRUNKOVICE ZEMPO VOS STRUNKOVIC	84 84	299 299	7 729 7 729	-670 -670	3.92 3.92	303 303	3.61 3.61	279 279	26/28 26/28	180 180	299 299	9 572 9 572	190 190	3.75 3.75	359 359	3.57 3.57	342 342	375 375	264 299	299 299	8 985 8 985	-98 -98	3.80 3.80	341 341	3.58 3.58	322 322	C97	20.6			
AR H 30106	H ch.:	RANCIROV ZEMSPOL DESNA, S.R.O	65 65	297 297	8 388 8 388	453 453	3.78 3.78	317 317	3.49 3.49	293 293	23/27 23/27	133 133	299 299	11 733 11 733	213 213	3.73 3.73	437 437	3.44 3.44	403 403	406 406	198 198	298 298	10 635 10 635	365 365	3.74 3.74	398 398	3.45 3.45	367 367	H85K15	24.4			
AP H 30129	P ch.:	OKROUHLA RADOUN ZEVERA, A.S.	223 223	295 295	9 467 9 467	-41 -41	3.93 3.93	372 372	3.53 3.53	335 335	25/19 25/19	277 277	296 296	11 857 11 857	-107 -107	3.38 3.38	401 401	3.33 3.33	395 395	386 386	500 296	296 296	10 791 10 791	-227 -227	3.60 3.60	388 388	3.41 3.41	368 368	H100	22.9			
AR N 31815	- ch.:	ZALSÍ ZOD BLATA BORKOVICE	48 48	292 292	7 143 7 143		4.09 4.09	292 292	3.48 3.48	248 248	36/07 36/07	60 60	293 293	8 701 8 701	341 341	3.84 3.84	334 334	3.31 3.31	288 288	419 419	108 293	293 293	8 009 8 009	-351 -351	3.94 3.94	316 316	3.38 3.38	270 270	C86K12	21.2			
AA H 24058	C ch.:	BOROVANY VKK ZOD BOROVANY	173 173	297 297	8 355 8 355	705 705	4.21 4.21	352 352	3.53 3.53	295 295	27/18 27/18	338 338	297 297	9 381 9 381	394 394	4.15 4.15	389 389	3.53 3.53	332 332	384 384	511 297	297 297	9 034 9 034	489 489	4.17 4.17	377 377	3.53 3.53	319 319	C100	25.3			

Ročenka kontroly užítkovosti 2024

Met. KU	výr.	Název stáje/ zemědělského podniku	První laktace									Druhé a další laktace								Všechny laktace						Pr. d. 1. KU				
			pč. l.	l. d.	M kg	+/-*	T %	T kg	B %	B kg	věk	pč. l.	l. d.	M kg	+/-*	T %	T kg	B %	B kg	věk	poč. l.	l. d.	M kg	+/-*	T %		T kg	B %	B kg	plem.
		Plzeňský kraj																												
AA H	P	TEDRAZICE	130	299	7 532	1 081	3.97	299	3.68	277	28/01	254	298	9 486	691	4.06	385	3.58	339	386	384	298	8 824	742	4.04	356	3.61	318	C88	21.4
37634	ch.:	VOD SVATOBOR	130	299	7 532	1 081	3.97	299	3.68	277	28/01	254	298	9 486	691	4.06	385	3.58	339	386	384	298	8 824	742	4.04	356	3.61	318		
AA H	H	VSERUBY-MYSLIV	224	289	9 677	454	3.89	376	3.59	347	25/09	469	295	11 476	624	4.02	462	3.64	418	374	693	293	10 894	613	3.98	434	3.63	395	R45H34K14	22.0
37016	ch.:	VSEZEP S.R.O.HAJEK	224	289	9 677	454	3.89	376	3.59	347	25/09	470	295	11 480	629	4.02	462	3.64	418	374	694	293	10 898	616	3.98	434	3.63	395	R45H34K15	
AA H	P	CHEZNOVICE	70	297	8 403	386	4.34	365	3.51	295	25/23	185	297	10 538	295	4.22	444	3.48	367	394	255	297	9 952	226	4.25	422	3.49	347	C99	20.3
AA H	P	LHOTA POD RADCEM	165	295	9 344	152	4.10	383	3.39	317	24/19	267	296	10 932	-379	4.09	447	3.37	369	383	432	295	10 325	-139	4.09	423	3.38	349	H80R17	23.9
39283	ch.:	ZBÍROZSKA A.S.	235	296	9 063	172	4.16	377	3.42	310	24/30	452	296	10 771	-79	4.14	446	3.42	368	388	687	296	10 187	-2	4.15	423	3.42	348	H60C38	
AA N	H	CERVENY HRADEK	97	294	8 920	275	4.16	371	3.64	325	23/21	72	292	10 386	537	3.97	412	3.55	368	368	169	293	9 545	312	4.07	389	3.60	344	H96	20.3
39016	ch.:	ZD CERVENY HRADEK	97	294	8 920	275	4.16	371	3.64	325	23/21	72	292	10 386	537	3.97	412	3.55	368	368	169	293	9 545	312	4.07	389	3.6	344		
AP H	C	KBEL-VOLNA	68	291	7 224	-706	4.01	289	3.53	255	26/21	119	292	8 504	-787	4.00	340	3.51	298	395	187	292	8 038	-855	4.00	322	3.51	283	C100	26.1
38674	ch.:	ZD KBEL	68	291	7 224	-706	4.01	289	3.53	255	26/21	119	292	8 504	-787	4.00	340	3.51	298	395	187	292	8 038	-855	4.00	322	3.51	283		
AA H	P	PETROVICE	57	294	7 693	401	4.04	311	3.55	273	25/23	141	293	8 700	564	4.11	357	3.55	309	390	198	293	8 410	563	4.09	344	3.55	299	C99	21.7
37641	ch.:	ZD MECIN,DRUZSTVO	57	294	7 693	401	4.04	311	3.55	273	25/23	141	293	8 700	564	4.11	357	3.55	309	390	198	293	8 410	563	4.09	344	3.55	299		
AP H	P	ZEMETICE	301	291	8 441	-233	3.83	323	3.71	313	24/01	489	293	9 885	-98	3.87	382	3.69	364	374	790	292	9 335	-255	3.85	360	3.70	345	C73H25	20.7
38676	ch.:	ZD MERKLIN U PRESTIC	301	291	8 441	-233	3.83	323	3.71	313	24/01	489	293	9 885	-98	3.87	382	3.69	364	374	790	292	9 335	-255	3.85	360	3.70	345		
AP H	H	CHRASTOVICE	52	299	9 048	-138	3.82	346	3.50	317	26/00	93	301	11 541	-288	3.70	427	3.33	385	405	145	300	10 647	-210	3.74	398	3.38	360	H99	20.2
39026	ch.:	ZD MLADOTICE	52	299	9 048	-138	3.82	346	3.50	317	26/00	93	301	11 541	-288	3.70	427	3.33	385	405	145	300	10 647	-210	3.74	398	3.38	360		
AA H	P	RADKOVICE	83	296	10 707	466	3.69	396	3.32	355	22/29	126	298	12 462	225	3.55	442	3.31	413	383	209	297	11 765	223	3.6	423	3.31	390	H99	20.8
38681	ch.:	ZD PRICHOVICE	83	296	10 707	466	3.69	396	3.32	355	22/29	126	298	12 462	225	3.55	442	3.31	413	383	209	297	11 765	223	3.60	423	3.31	390		
AA H	P	UJEZD NK 1	102	299	10 812	1 440	3.52	381	3.30	357	22/24	167	298	11 978	1 249	3.56	426	3.41	408	393	269	298	11 536	1 334	3.55	409	3.37	389	H99	23.5
39025	ch.:	ZDV MANETIN	102	299	10 812	1 440	3.52	381	3.30	357	22/24	167	298	11 978	1 249	3.56	426	3.41	408	393	269	298	11 536	1 334	3.55	409	3.37	389		
AP H	P	STICHOVICE	117	298	8 445	-65	3.81	322	3.52	297	27/16	157	297	9 644	167	3.69	356	3.5	338	379	274	297	9 132	-22	3.74	341	3.51	320	C89	20
39029	ch.:	ZDV STICHOVICE	117	298	8 445	-65	3.81	322	3.52	297	27/16	157	297	9 644	167	3.69	356	3.50	338	379	274	297	9 132	-22	3.74	341	3.51	320		
AA H	P	BUKOVEC	409	301	12 684	151	3.64	461	3.37	428	23/09	461	300	14 732	791	3.61	532	3.36	496	384	870	301	13 770	344	3.62	499	3.37	464	H99	20.9
37039	ch.:	ZEAS PUCLICE A.S.	409	301	12 684	151	3.64	461	3.37	428	23/09	461	300	14 732	791	3.61	532	3.36	496	384	870	301	13 770	344	3.62	499	3.37	464		
AR N	P	HORNI STANKOV	32	284	7 603	-293	4.07	310	3.42	260	24/07	52	290	9 878	-824	3.99	395	3.47	343	386	84	288	9 011	-528	4.02	362	3.46	312	H96	19.9
37633	ch.:	ZELENY JIRI	32	284	7 603	-293	4.07	310	3.42	260	24/07	52	290	9 878	-824	3.99	395	3.47	343	386	84	288	9 011	-528	4.02	362	3.46	312		
AA N	C	DOBRC VVK	77	286	8 077	460	3.61	292	3.51	283	23/17	195	289	10 026	541	3.56	357	3.46	347	369	272	288	9 474	481	3.58	339	3.47	329	C100	25.5
39017	ch.:	ZEM.DRUZSTVO DOBRIC	77	286	8 077	460	3.61	292	3.51	283	23/17	195	289	10 026	541	3.56	357	3.46	347	369	272	288	9 474	481	3.58	339	3.47	329		
AA H	P	CHOCENICKA LHOTA	160	295	11 314	250	3.87	437	3.37	381	23/00	411	295	13 724	123	3.71	510	3.38	463	378	571	295	13 049	319	3.75	489	3.38	440	H99	20.6
AA H	P	STRIZOVICE	171	294	10 296	594	4.21	434	3.48	359	23/01	231	293	12 316	882	4.17	513	3.38	417	375	402	293	11 457	682	4.19	480	3.42	392	H94	30.2
38675	ch.:	ZEM.SPOL.KOMORNO A.S	331	295	10 788	280	4.04	436	3.43	370	23/01	642	294	13 218	418	3.87	511	3.38	447	377	973	294	12 391	411	3.92	485	3.39	420	H97	
AP N	H	LINE	46	302	9 215	-768	3.91	361	3.63	334	25/13	115	301	9 793	-576	3.78	371	3.67	359	418	161	301	9 628	-596	3.82	368	3.66	352	H98	20.3
38991	ch.:	ZEM.VYROBA MILKNATUR	46	302	9 215	-768	3.91	361	3.63	334	25/13	115	301	9 793	-576	3.78	371	3.67	359	418	161	301	9 628	-596	3.82	368	3.66	352		

Ročenka kontroly užítkovosti 2024

Met. KU char. st.	výr. ob.	Název stáje/ zemědělského podniku	První laktace										Druhá a další laktace										Všechny laktace					Pr. d. 1. KU		
			pč. l.	l. d.	M kg	+/-*	T %	T kg	B %	B kg	věk	pč. l.	l. d.	M kg	+/-*	T %	T kg	B %	B kg	věk	pč. l.	l. d.	M kg	+/-*	T %	T kg	B %		B kg	plem.
Plzeňský kraj																														
AP H	C	CHOCOMYSL	20	294	7 276	387	4.30	313	3.79	276	24/09	44	290	9 302	920	4.06	378	3.66	340	368	64	291	8 669	672	4.12	357	3.69	320	I72C19	18.1
AP N	P	KANICE-PRIKRICE	300	302	7 568	580	4.27	323	3.79	287	24/24	599	301	9 497	659	4.33	412	3.70	352	363	899	301	8 853	604	4.32	382	3.73	330	I73C21	22.4
37030	ch.:	ZEMEDEL.A.S. KOLOVEC	320	301	7 550	565	4.27	322	3.79	286	24/23	643	300	9 483	662	4.32	409	3.70	351	364	963	300	8 841	601	4.30	380	3.72	329	I73C20	
AR H	P	ZIHLE	56	297	9 355	68	4.04	378	3.64	340	25/14	113	290	10 474	158	4.06	426	3.57	374	390	169	293	10 103	164	4.06	410	3.59	363	C69H27	20.6
39005	ch.:	ZIHELSKY STATEK,A.S.	56	297	9 355	68	4.04	378	3.64	340	25/14	113	290	10 474	158	4.06	426	3.57	374	390	169	293	10 103	164	4.06	410	3.59	363		
AA N	C	ZICHLICE-VOLNA	125	292	7 990	969	4.11	328	3.55	283	24/02	267	291	9 415	503	4.06	382	3.52	332	370	392	291	8 961	865	4.07	365	3.53	316	C100	26
39020	ch.:	ZICHLICKA ZEMED.A.S.	125	292	7 990	969	4.11	328	3.55	283	24/02	267	291	9 415	503	4.06	382	3.52	332	370	392	291	8 961	865	4.07	365	3.53	316		
AA N	P	ZILOV	124	300	9 076	689	3.80	345	3.43	311	24/14	124	298	9 782	378	3.88	379	3.47	339	404	248	299	9 429	408	3.84	362	3.45	325	H100	20.2
41231	ch.:	ZILOVSKA ZEM. A.S.	124	300	9 076	689	3.80	345	3.43	311	24/14	124	298	9 782	378	3.88	379	3.47	339	404	248	299	9 429	408	3.84	362	3.45	325		
AA H	C	KOUT NA SUMAVE	31	287	6 542	1 096	3.69	241	3.60	235	26/08	63	286	7 224	344	3.58	259	3.55	257	374	94	286	6 999	514	3.62	253	3.57	250	C97	
AA H	C	ZAHORANY-4 R.	76	293	6 833	274	3.76	257	3.57	244	26/26	184	293	7 808	211	3.71	290	3.56	278	384	260	293	7 523	253	3.72	280	3.56	268	C97	20.7
37043	ch.:	ZKS AGRO ZAHORANY	107	291	6 749	525	3.74	252	3.58	241	26/21	247	291	7 659	308	3.68	282	3.56	272	382	354	291	7 384	374	3.7	273	3.56	263	C97	
AP H	C	HLAVNOVICE	37	294	7 193	809	4.14	298	3.64	262	31/23	161	295	8 933	811	3.96	354	3.56	318	405	198	295	8 608	734	3.99	343	3.57	308	C92	22.1
37631	ch.:	ZOD HLAVNOVICE	37	294	7 193	809	4.14	298	3.64	262	31/23	161	295	8 933	811	3.96	354	3.56	318	405	198	295	8 608	734	3.99	343	3.57	308		
AA H	H	MALONICE VKK	131	290	9 255	474	4.07	377	3.50	324	23/08	262	290	10 736	-76	4.16	447	3.44	370	372	393	290	10 242	176	4.13	423	3.46	354	H100	21.2
37637	ch.:	ZOD KOLINEC	131	290	9 255	474	4.07	377	3.50	324	23/08	262	290	10 736	-76	4.16	447	3.44	370	372	393	290	10 242	176	4.13	423	3.46	354		
AA H	H	STARÝ KLICOV	278	294	9 583	531	4.15	398	3.61	346	24/02	408	294	11 473	431	4.20	482	3.54	406	373	686	294	10 707	441	4.18	448	3.57	382	R64H35	21.1
AP H	H	TLUMACOV	81	291	10 478	517	4.16	436	3.37	353	24/05	131	293	13 223	148	3.97	526	3.35	443	388	212	293	12 174	224	4.04	491	3.36	409	H99	21.7
37035	ch.:	ZOD MRAKOV	359	294	9 785	529	4.15	406	3.56	348	24/03	539	294	11 898	355	4.14	493	3.49	415	377	898	294	11 054	387	4.15	458	3.51	388	H50R49	
AA H	P	CHODOV 2	77	295	8 515	985	4.08	347	3.47	296	24/20	168	294	9 744	1 047	4.03	393	3.5	341	388	245	294	9 357	988	4.05	379	3.49	327	R85H14	20.8
AA H	P	POSTREKOV	55	300	8 671	730	3.91	339	3.57	310	25/13	72	301	9 768	850	4.03	394	3.60	352	402	127	300	9 293	773	3.98	370	3.59	333	R57H43	21.0
37029	ch.:	ZS CERCHOV A.S.	132	297	8 580	857	4.01	344	3.51	301	24/30	240	296	9 751	980	4.03	393	3.53	344	392	372	296	9 335	909	4.03	376	3.52	329	R75H25	
AA H	Z	KOZOJEDY II	128	290	9 307	1 494	3.91	364	3.50	326	24/03	156	292	10 624	1 069	3.82	406	3.54	377	377	284	291	10 031	1 108	3.86	387	3.53	354	H92	21.3
39023	ch.:	ZS KOZOJEDY, A.S.	128	290	9 307	1 494	3.91	364	3.50	326	24/03	156	292	10 624	1 069	3.82	406	3.54	377	377	284	291	10 031	1 108	3.86	387	3.53	354		
AP N	H	PODEVOUSY	178	292	9 302	-33	4.17	388	3.46	321	23/28	282	295	11 123	416	4.04	449	3.39	377	372	460	294	10 418	233	4.08	425	3.41	355	H65R35	21.7
37040	ch.:	ZS SRBICE A.S.	178	292	9 302	-33	4.17	388	3.46	321	23/28	282	295	11 123	416	4.04	449	3.39	377	372	460	294	10 418	233	4.08	425	3.41	355		
AR H	P	KVASNOVICE	30	294	7 705	529	4.23	326	3.62	279	28/24	64	293	9 924	1 255	4.06	403	3.57	355	387	94	294	9 216	1 227	4.11	379	3.59	331	R66H28	23.6
37639	ch.:	ZV STROLENY S.R.O.	30	294	7 705	529	4.23	326	3.62	279	28/24	64	293	9 924	1 255	4.06	403	3.57	355	387	94	294	9 216	1 227	4.11	379	3.59	331		
Výsledky za Plzeňský kraj			11 239	296	9 500	526	3.90	371	3.48	331	24/17	19123	296	10 875	542	3.89	423	3.47	377	385	30362	296	10 366	530	3.89	403	3.47	360	H64C29	
Karlovarský kraj																														
AA H	P	OKROUHLA	72	289	8 847	470	3.84	340	3.38	299	30/10	144	289	10 656	962	3.59	382	3.35	357	373	216	289	10 053	846	3.66	368	3.36	337	C82	21.8
37259	ch.:	AGRO & KOMBINAT SRO.	72	289	8 847	470	3.84	340	3.38	299	30/10	144	289	10 656	962	3.59	382	3.35	357	373	216	289	10 053	846	3.66	368	3.36	337		
AR H	C	OTROCIN VKK	129	297	5 857	904	4.11	240	3.50	205	28/13	408	295	6 839	944	4.16	284	3.55	243	371	537	295	6 603	1 011	4.14	274	3.54	234	C92	21.2
37405	ch.:	FARMA OTROCIN S.R.O.	129	297	5 857	904	4.11	240	3.50	205	28/13	408	295	6 839	944	4.16	284	3.55	243	371	537	295	6 603	1 011	4.14	274	3.54	234		
AT H	C	MEZIROLI	1	265	2 561	-600	4.30	110	3.28	84	41/12	20	287	2 985	-26	4.26	127	3.38	101	375	21	286	2 964	-52	4.26	126	3.37	100	C81K19	24.2
37401	ch.:	KUBERNAT JIRI	1	265	2 561	-600	4.30	110	3.28	84	41/12	20	287	2 985	-26	4.26	127	3.38	101	375	21	286	2 964	-52	4.26	126	3.37	100		

Ročenka kontroly užítkovosti 2024

Met. KU char. st.	výr. ob.	Název stáje/ zemědělského podniku	První laktace										Druhá a další laktace						Všechny laktace						Pr. d. 1. KU					
			pč. l.	l. d.	M kg	+/-*	T %	T kg	B %	B kg	věk	pč. l.	l. d.	M kg	+/-*	T %	T kg	B %	B kg	věk	poč. l.	l. d.	M kg	+/-*		T %	T kg	B %	B kg	plem.
Karlovarský kraj																														
AA H 37380	C ch.:	BOR - VKK STATEK BOR ZEOS	56 56	296 296	5 024 5 024	600 600	3.85 3.85	194 194	3.58 3.58	180 180	29/16 29/16	243 243	293 293	6 007 6 007	571 571	3.79 3.79	228 228	3.62 3.62	218 218	385 385	299 299	294 294	5 823 5 823	782 782	3.80 3.80	221 221	3.62 3.62	211 211	C96	20.1
AA H 37271	P ch.:	KRIZOVATKA ZD KRIZOVATKA	29 29	297 297	7 279 7 279	-284 -284	4.07 4.07	296 296	3.61 3.61	263 263	26/21 26/21	63 63	297 297	7 480 7 480	-973 -973	4.07 4.07	305 305	3.64 3.64	272 272	403 403	92 92	297 297	7 417 7 417	-753 -753	4.07 4.07	302 302	3.63 3.63	269 269	R79H14	21.9
AA H 37277	C ch.:	TRSTENICE ZD ROZVOJ TRSTENICE	34 34	296 296	6 921 6 921	399 399	3.86 3.86	267 267	3.54 3.54	245 245	25/28 25/28	116 116	292 292	7 383 7 383	375 375	3.82 3.82	282 282	3.53 3.53	261 261	380 380	150 150	293 293	7 278 7 278	499 499	3.83 3.83	278 278	3.53 3.53	257 257	C97	22.0
AA H 37406	C ch.:	PSOV VKK ZEM.DRUZST.NOVOSEDLY	196 196	290 290	7 339 7 339	239 239	3.76 3.76	276 276	3.72 3.72	273 273	26/30 26/30	305 305	294 294	9 341 9 341	315 315	3.72 3.72	347 347	3.65 3.65	341 341	370 370	501 501	293 293	8 558 8 558	231 231	3.73 3.73	319 319	3.67 3.67	314 314	C100	21.9
AT H 200535	J ch.:	JINDRICHovice ZS JINDRICHovice	5 5	298 298	3 283 3 283	7 7	4.96 4.96	163 163	4.06 4.06	133 133	38/00 38/00	10 10	294 294	4 131 4 131	-333 -333	5.02 5.02	207 207	4.22 4.22	174 174	439 439	15 15	295 295	3 849 3 849	-243 -243	5.00 5.00	192 192	4.17 4.17	161 161	J100	32.4
Výsledky za Karlovarský kraj			522	293	6 854	692	3.89	266	3.58	246	28/04	1309	293	7 687	468	3.86	297	3.56	274	376	1831	293	7 450	609	3.87	288	3.57	266	C88	
Ústecký kraj																														
AA N 45009	H ch.:	LIBOCHOVICE AGRI LIBOCHOVICE AS.	174 176	294 294	11 077 11 069	2 340 2 375	3.57 3.57	396 396	3.34 3.34	370 370	26/21 26/21	322 336	295 295	12 337 12 264	2 125 2 088	3.58 3.59	442 440	3.33 3.35	411 410	385 385	496 512	295 295	11 895 11 853	2 190 2 187	3.58 3.59	426 425	3.34 3.35	397 397	H99 H95	25.2
AA N 45014	P ch.:	MALESOV AGRO HOSTKA A.S.	182 186	301 301	9 719 9 657	776 824	3.57 3.58	347 345	3.39 3.40	330 328	24/14 24/15	247 265	300 299	11 069 10 938	355 346	3.58 3.58	396 392	3.28 3.29	363 360	411 409	429 451	300 300	10 496 10 410	447 486	3.57 3.58	375 373	3.32 3.33	349 347	H100 H94	20.7
AR H 46065	C ch.:	MERBOLTICE 124 AGROFARMA MERBOLTICE	18 18	293 293	5 545 5 545	-233 -233	4.13 4.13	229 229	3.24 3.24	180 180	32/08 32/08	69 69	293 293	6 687 6 687	43 43	4.04 4.04	270 270	3.32 3.32	222 222	370 370	87 87	293 293	6 451 6 451	3 3	4.06 4.06	262 262	3.30 3.30	213 213	C97	21.4
AA N 45012	H ch.:	NOVE KOPISTY-VKK AGROKOMPLEX OHRE AS.	172 172	297 297	8 681 8 681	-253 -253	4.14 4.14	359 359	3.16 3.16	275 275	24/03 24/03	261 261	299 299	10 494 10 494	-737 -737	4.08 4.08	428 428	3.18 3.18	334 334	396 396	433 433	298 298	9 774 9 774	-592 -592	4.10 4.10	401 401	3.17 3.17	310 310	H98	22.6
AA N 44990	H ch.:	PISTY 10 BURES JAROSLAV ING.	15 15	288 288	7 132 7 132	-492 -492	3.95 3.95	281 281	3.45 3.45	246 246	28/13 28/13	34 34	295 295	8 603 8 603	518 518	3.71 3.71	319 319	3.34 3.34	287 287	488 488	49 49	293 293	8 153 8 153	192 192	3.77 3.77	307 307	3.37 3.37	274 274	H89	19.9
AA N 189868	P ch.:	VELKA CERNOC JOSEF REZAC	16 16	296 296	7 075 7 075	-522 -522	4.06 4.06	287 287	3.66 3.66	259 259	29/06 29/06	17 17	298 298	8 665 8 665	263 263	4.05 4.05	351 351	3.50 3.50	303 303	400 400	33 33	297 297	7 894 7 894	-210 -210	4.05 4.05	320 320	3.57 3.57	282 282	C93	23.3
AR H 182042	P ch.:	JEZERKA JEZERKA NK KRAJ.MAJ, PRISP.ORG.	12 9 21	293 286 290	7 662 6 479 7 155	251 73 335	3.99 4.00 4.00	306 259 286	3.42 3.43 3.43	262 222 245	30/25 31/10 31/02	35 34 69	297 296 297	9 040 7 776 8 417	279 209 216	3.91 3.73 3.83	353 290 322	3.35 3.36 3.36	303 262 283	412 407 410	47 43 90	296 294 295	8 688 7 505 8 123	399 478 488	3.93 3.78 3.86	341 284 314	3.37 3.38 3.37	293 253 274	C100 C98 C99	26.4
AR N 44153	P ch.:	MARKVARTICE NOVAKOVA ZDENKA	16 16	299 299	7 128 7 128	-379 -379	4.03 4.03	288 288	3.39 3.39	242 242	29/15 29/15	95 95	297 297	7 762 7 762	-200 -200	4.07 4.07	316 316	3.35 3.35	260 260	436 436	111 111	297 297	7 671 7 671	-227 -227	4.06 4.06	312 312	3.36 3.36	258 258	H39C34I26	20.4
AR N 179308	C ch.:	SLAVETIN RODINNA FARMA SUCHY	10 10	300 300	8 396 8 396	298 298	3.90 3.90	327 327	3.52 3.52	296 296	32/10 32/10	61 61	303 303	9 979 9 979	235 235	3.77 3.77	376 376	3.53 3.53	352 352	413 413	71 71	302 302	9 756 9 756	368 368	3.78 3.78	369 369	3.53 3.53	344 344	C55I43J01	21.2
AR N 47421	H ch.:	VRAZKOV 16 SKODA VITEZSLAV	44 44	300 300	9 392 9 392	524 554	3.58 3.58	337 337	3.18 3.18	299 299	27/23 27/23	57 57	300 300	10 428 10 428	565 612	3.57 3.57	373 373	3.15 3.15	328 328	448 448	101 101	300 300	9 977 9 977	423 465	3.58 3.58	357 357	3.16 3.16	316 316	H100	20.3

Ročenka kontroly užítkovosti 2024

Met. KU char. st.	výr. ob.	Název stáje/ zemědělského podniku	První laktace											Druhé a další laktace						Všechny laktace						Pr. d. 1. KU				
			pč. l.	l. d.	M kg	+/-*	T %	T kg	B %	B kg	věk	pč. l.	l. d.	M kg	+/-*	T %	T kg	B %	B kg	věk	poč. l.	l. d.	M kg	+/-*	T %		T kg	B %	B kg	plem.
Ústecký kraj																														
AR N 45380	P ch.:	ZEROTIN 28 SRB VACLAV ING.	11 11	291 291	6 499 6 499	-613 -613	3.95 3.95	257 257	3.44 3.44	224 224	32/07 32/07	44 44	300 300	9 456 9 456	-179 -179	3.73 3.73	353 353	3.20 3.20	302 302	437 437	55 55	298 298	8 865 8 865	-274 -274	3.77 3.77	334 334	3.23 3.23	287 287	C75H18	22.5
AP N 186455	H ch.:	BRNANY VACLAV BREJCHA	11 11	305 305	9 794 9 794	368 368	3.62 3.62	354 354	3.25 3.25	318 318	24/05 24/05	12 12	305 305	12 051 12 051	852 852	3.74 3.74	451 451	3.19 3.19	384 384	443 443	23 23	305 305	10 971 10 971	481 481	3.69 3.69	405 405	3.21 3.21	352 352	H100	21.6
AA N 45015	H ch.:	KLAPY VKK ZD KLAPY	47 47	302 302	9 015 9 015	14 14	4.17 4.17	376 376	3.49 3.49	315 315	25/18 25/18	121 121	301 301	10 226 10 226	403 403	4.12 4.12	421 421	3.43 3.43	351 351	432 432	168 168	301 301	9 887 9 887	393 393	4.13 4.13	408 408	3.45 3.45	341 341	H99	24.0
Výsledky za Ústecký kraj			743	297	9 316	860	3.78	352	3.33	310	26/02	1441	298	10 395	587	3.79	394	3.31	344	407	2184	298	10 028	679	3.78	380	3.31	332	H80C15	
Liberecký kraj																														
AA H 44488	C ch.:	SCH BILA VKK AGRO BILA A.S.	101 101	294 294	8 070 8 070	228 228	3.97 3.97	320 320	3.61 3.61	291 291	26/21 26/21	237 237	291 291	9 094 9 094	825 825	3.87 3.87	352 352	3.55 3.55	323 323	384 384	338 338	292 292	8 788 8 788	639 639	3.90 3.90	342 342	3.57 3.57	313 313	C99J01	21.3
AA H 50506	P ch.:	ZAVOD 03 VKK DONIN AGRO CHOMUTICE A.S.	138 138	299 299	9 022 9 022	452 452	4.13 4.13	372 372	3.45 3.45	311 311	26/00 26/00	254 254	297 297	9 868 9 868	215 215	4.19 4.19	413 413	3.41 3.41	337 337	409 409	392 392	298 298	9 570 9 570	336 336	4.17 4.17	399 399	3.43 3.43	328 328	H87	21.5
AA H 52356	C ch.:	PRIKRY AGROCENTRUM JIZERAN	133 133	298 298	6 803 6 803	337 337	3.91 3.91	266 266	3.63 3.63	247 247	27/16 27/16	392 392	296 296	8 115 8 115	291 291	3.77 3.77	306 306	3.56 3.56	289 289	372 372	525 525	296 296	7 783 7 783	328 328	3.80 3.80	296 296	3.57 3.57	278 278	C96J02	21.8
AP H 52363	C ch.:	JILEMNICE AGROJILM S.R.O.	59 59	297 297	7 104 7 104	663 663	4.27 4.27	303 303	3.35 3.35	238 238	28/01 28/01	169 169	295 295	8 514 8 514	673 673	4.12 4.12	351 351	3.45 3.45	294 294	357 357	228 228	296 296	8 149 8 149	685 685	4.15 4.15	339 339	3.43 3.43	279 279	C100	21.9
AP H 225137	P ch.:	HORNI BRANNA 81 DAVID HONCU	3 3	294 294	6 471 6 471	-143 -143	4.16 4.16	269 269	3.52 3.52	228 228	36/19 36/19	41 41	296 296	7 719 7 719	-98 -98	4.12 4.12	318 318	3.42 3.42	264 264	382 382	44 44	296 296	7 634 7 634	135 135	4.13 4.13	315 315	3.43 3.43	261 261	C74H26	21
AR H 200342	P ch.:	BELA U STARE PAKY DS AGRO LIBSTAT S.R	88 88	302 302	8 324 8 324	513 513	4.03 4.03	336 336	3.57 3.57	297 297	25/27 25/27	261 261	299 299	10 116 10 116	621 621	3.92 3.92	396 396	3.60 3.6	364 364	372 372	349 349	299 299	9 664 9 664	789 789	3.94 3.94	381 381	3.59 3.59	347 347	C89	20.7
AR H 52361	C ch.:	LOUKOV FARMA LOUKOV S.R.O.	46 46	289 289	6 480 6 480	-47 -47	4.32 4.32	280 280	3.80 3.80	246 246	30/05 30/05	80 80	281 281	8 518 8 518	1 311 1 311	3.96 3.96	338 338	3.62 3.62	308 308	386 386	126 126	284 284	7 774 7 774	763 763	4.07 4.07	316 316	3.67 3.67	285 285	C98	28.5
F N 214667	V ch.:	VOLAVEC 4 FARMA VOLAVEC S.R.O.	1 1	305 305	5 421 5 421	-452 -452	4.91 4.91	266 266	3.36 3.36	182 182	62/17 62/17	24 24	292 292	5 611 5 611	-1 470 -1 470	4.05 4.05	227 227	3.22 3.22	181 181	579 579	25 25	293 293	5 603 5 603	-909 -909	4.09 4.09	229 229	3.22 3.22	181 181	V80K20	
AA N 205720	H ch.:	TUHAN FARMA-SIXTA, S.R.O.	66 12 78	291 282 289	7 748 6 356 7 534	-25 88 95	3.87 4.06 3.90	300 258 294	3.26 3.49 3.29	253 222 248	24/23 24/26 24/24	112 38 150	294 278 290	9 472 7 499 8 973	75 -642 -163	3.81 3.87 3.82	361 290 343	3.25 3.43 3.29	308 258 295	395 360 386	178 50 228	293 279 290	8 833 7 225 8 480	16 -209 -43	3.83 3.91 3.85	339 283 326	3.25 3.45 3.29	288 249 279	H100 C87K13 H74C22	20
AP H 44348	C ch.:	SCH PRICHovice K- KU JON JOSIFEK JOSEF	19 19	305 305	8 245 8 245	116 116	3.99 3.99	329 329	3.68 3.68	303 303	32/13 32/13	61 61	302 302	9 735 9 735	620 620	3.83 3.83	373 373	3.55 3.55	345 345	378 378	80 80	303 303	9 381 9 381	513 513	3.86 3.86	363 363	3.58 3.58	335 335	C99	21.3
AP H 44355	P ch.:	VKK PULECNY KOKONINSKA ZEMED.A.S	109 109	287 287	5 746 5 746	210 210	3.76 3.76	216 216	3.43 3.43	197 197	32/07 32/07	226 226	287 287	6 855 6 855	259 259	3.71 3.71	254 254	3.33 3.33	228 228	371 371	335 335	287 287	6 494 6 494	258 258	3.72 3.72	242 242	3.36 3.36	218 218	C89	21.5
AA H 52382	C ch.:	ZAHORI KOZAKOV DRUZSTVO	68 68	296 296	6 096 6 096	-147 -147	4.00 4.00	244 244	3.61 3.61	220 220	34/14 34/14	213 213	295 295	6 267 6 267	-593 -593	4.04 4.04	253 253	3.61 3.61	227 227	400 400	281 281	295 295	6 226 6 226	-443 -443	4.03 4.03	251 251	3.61 3.61	225 225	C100	32.5
AP H 52374	C ch.:	PONIKLA KRakonOSUV RANC	52 52	290 290	3 888 3 888	90 90	4.00 4.00	156 156	3.03 3.03	118 118	29/24 29/24	116 116	294 294	4 462 4 462	-185 -185	4.00 4.00	179 179	3.11 3.11	139 139	380 380	168 168	293 293	4 284 4 284	-212 -212	4.00 4	171 171	3.08 3.08	132 132	C100	21.5

Ročenka kontroly užítkovosti 2024

Met. KU char. st.	výr. ob.	Název stáje/ zemědělského podniku	První laktace										Druhá a další laktace										Všechny laktace						Pr. d. 1. KU			
			pč. l.	l. d.	M kg	+/-*	T %	T kg	B %	B kg	věk	pč. l.	l. d.	M kg	+/-*	T %	T kg	B %	B kg	věk	poč. l.	l. d.	M kg	+/-*	T %	T kg	B %	B kg		plem.		
Liberecký kraj																																
AR H	P	BZI	30	295	7 977	-52	3.84	306	3.54	283	34/23	73	297	9 358	221	3.80	356	3.48	326	417	103	296	8 956	152	3.81	341	3.50	313	C87K13	21.6		
44344	ch.:	MACHACKOVA JINDRISKA	30	295	7 977	-52	3.84	306	3.54	283	34/23	73	297	9 358	221	3.80	356	3.48	326	417	103	296	8 956	152	3.81	341	3.5	313				
AP H	C	HARATICE	22	299	5 810	-533	3.98	231	3.42	199	32/30	43	298	6 745	48	3.84	259	3.42	231	419	65	298	6 428	-195	3.88	250	3.42	220	C96	21.8		
44349	ch.:	MOTEJLKOVA IRENA	22	299	5 810	-533	3.98	231	3.42	199	32/30	43	298	6 745	48	3.84	259	3.42	231	419	65	298	6 428	-195	3.88	250	3.42	220				
AP N	P	SOBESLAVICE 6	21	297	8 264	-167	3.87	320	3.42	283	25/09	24	301	9 861	578	3.88	383	3.49	344	418	45	299	9 116	181	3.88	353	3.46	316	C61H39	22.9		
44469	ch.:	RYS RADKO ING.	21	297	8 264	-167	3.87	320	3.42	283	25/09	24	301	9 861	578	3.88	383	3.49	344	418	45	299	9 116	181	3.88	353	3.46	316				
AP H	C	SLANA	36	294	5 996	88	3.95	237	3.46	208	27/15	115	293	7 448	177	3.96	295	3.51	261	368	151	293	7 102	224	3.95	281	3.50	248	C100	20.2		
52377	ch.:	SLAKO S.R.O.	36	294	5 996	88	3.95	237	3.46	208	27/15	115	293	7 448	177	3.96	295	3.51	261	368	151	293	7 102	224	3.95	281	3.50	248				
AA N	H	VKK BLIZEVEDLY	91	303	9 481	1 039	3.91	371	3.51	333	23/30	136	297	10 993	964	3.88	426	3.47	382	399	227	299	10 387	1 042	3.89	404	3.49	362	H99	21.8		
43694	ch.:	STATEK KRAVARE, A.S.	91	303	9 481	1 039	3.91	371	3.51	333	23/30	136	297	10 993	964	3.88	426	3.47	382	399	227	299	10 387	1 042	3.89	404	3.49	362				
AP H	C	SKLENARICE	44	292	6 106	514	4.04	247	3.45	211	31/07	111	294	6 907	405	3.96	274	3.52	243	368	155	293	6 680	535	3.99	266	3.50	234	C100	22		
AP H	C	VYSOKE RK	69	298	6 275	685	4.04	254	3.54	222	30/28	184	299	7 375	635	4.02	296	3.54	261	376	253	298	7 075	595	4.02	285	3.54	251	C100	21.9		
52358	ch.:	ZD HORAL	113	295	6 209	618	4.04	251	3.51	218	31/02	295	297	7 199	532	4.00	288	3.53	254	373	408	296	6 925	566	4.01	278	3.53	244	C100			
AP H	C	MRICNA 96	31	300	5 314	143	4.28	227	3.42	182	31/02	49	302	5 651	42	4.26	241	3.56	201	406	80	301	5 521	43	4.27	236	3.51	194	C100	22.9		
AP H	C	PERIMOV II	36	298	5 036	-322	4.23	213	3.44	173	30/00	43	298	5 397	-3	4.01	216	3.41	184	429	79	298	5 232	-158	4.11	215	3.42	179	C96	22.9		
52371	ch.:	ZD MRICNA- PERIMOV	67	299	5 165	-89	4.26	220	3.43	177	30/15	92	300	5 532	33	4.14	229	3.49	193	417	159	299	5 377	-57	4.19	225	3.47	186	C98			
AP H	C	ROPRACHTICE I	90	299	8 487	692	3.88	329	3.44	292	26/09	204	296	9 574	316	3.82	366	3.4	326	378	294	297	9 241	397	3.84	354	3.41	315	C100	21.7		
52375	ch.:	ZD ROPRACHTICE	90	299	8 487	692	3.88	329	3.44	292	26/09	204	296	9 574	316	3.82	366	3.40	326	378	294	297	9 241	397	3.84	354	3.41	315				
AP H	C	RVACOV	2	305	7 111	781	3.79	270	3.61	257	24/04	31	299	8 526	347	4.08	348	3.61	308	383	33	299	8 441	836	4.06	343	3.61	305	C80H12	17.2		
AP H	C	RVACOV VKK	118	295	7 986	773	4.00	320	3.57	285	25/17	248	296	9 763	514	3.94	385	3.54	345	372	366	295	9 190	596	3.96	364	3.55	326	C83	20.6		
AP H	P	SYRENOV	115	294	8 948	700	3.85	344	3.51	314	26/00	245	293	10 514	512	3.75	394	3.44	362	373	360	293	10 014	677	3.77	378	3.46	347	H79C18	21.4		
52372	ch.:	ZEOS LOMNICE A.S.	235	294	8 449	764	3.92	331	3.54	299	25/23	524	294	10 041	518	3.85	387	3.49	351	373	759	294	9 548	663	3.87	370	3.51	335	C51H44			
AP H	C	HORNI BRANNA VKK	58	291	5 644	-57	4.05	228	3.41	193	27/17	163	289	6 741	8	4.01	270	3.50	236	378	221	289	6 453	35	4.02	259	3.48	224	C99	21.7		
52362	ch.:	ZEPO S.R.O. H.BRANNA	58	291	5 644	-57	4.05	228	3.41	193	27/17	163	289	6 741	8	4.01	270	3.50	236	378	221	289	6 453	35	4.02	259	3.48	224				
AP H	C	STUDENEC K 2	60	301	7 610	166	4.12	314	3.68	280	25/10	123	298	8 788	237	4.06	357	3.66	321	379	183	299	8 402	158	4.08	343	3.66	308	C100	20.1		
AP H	C	ZALESNI LHOTA	60	302	8 063	844	3.95	318	3.61	291	24/27	171	301	8 837	443	4.03	356	3.66	323	375	231	301	8 636	611	4.01	346	3.65	315	C100	19.6		
52378	ch.:	ZETKA STRAZNIK A.S.	120	301	7 837	523	4.03	316	3.64	285	25/03	294	299	8 817	350	4.05	357	3.66	322	376	414	300	8 533	409	4.04	345	3.65	312	C100			
AA N	H	VELKY GRUNOV VKK	207	294	10 968	230	3.79	416	3.30	362	23/00	459	295	14 306	150	3.63	519	3.22	461	384	666	295	13 269	329	3.67	487	3.24	430	H100	23.2		
43695	ch.:	ZOD BRNISTE	207	294	10 968	230	3.79	416	3.30	362	23/00	459	295	14 306	150	3.63	519	3.22	461	384	666	295	13 269	329	3.67	487	3.24	430				
AA H	C	ROZTOKY	75	300	8 069	705	4.06	327	3.51	283	27/17	201	299	9 241	590	3.95	365	3.59	332	385	276	299	8 922	667	3.98	355	3.57	319	C99	21.6		
52376	ch.:	ZOD ROZTOKY-KRUH	75	300	8 069	705	4.06	327	3.51	283	27/17	201	299	9 241	590	3.95	365	3.59	332	385	276	299	8 922	667	3.98	355	3.57	319				
Výsledky za Liberecký kraj			2 060	296	7 760	300	3.96	308	3.48	270	27/10	4850	295	9 060	411	3.88	352	3.46	313	383	6910	295	8 672	401	3.9	339	3.47	301	C70H27			

Ročenka kontroly užítkovosti 2024

Met. KU char. st.	výr. ob.	Název stáje/ zemědělského podniku	První laktace										Druhá a další laktace								Všechny laktace					plem.	Pr. d. 1. KU			
			pč. l.	l. d.	M kg	+/*	T %	T kg	B %	B kg	věk	pč. l.	l. d.	M kg	+/*	T %	T kg	B %	B kg	věk	poč. l.	l. d.	M kg	+/*	T %			T kg	B %	B kg
Královéhradecký kraj																														
AP N 50036	D ch.:	OSICKÝ AGR.LHOTA P.LIBCANY	136 136	296 296	7 902 7 902	-194 -194	4.21 4.21	333 333	3.59 3.59	284 284	24/23 24/23	299 299	296 296	10 148 10 148	122 122	4.07 4.07	413 413	3.64 3.64	369 369	377 377	435 435	296 296	9 446 9 446	48 48	4.11 4.11	388 388	3.62 3.62	342 342	I67C26	21.5
AA N 50502	H ch.:	BYSTRICE VKK AGRO BYSTRICE A.S.	152 152	295 295	10 531 10 531	1 584 1 584	3.70 3.70	390 390	3.34 3.34	352 352	23/04 23/04	309 309	296 296	12 114 12 114	909 909	3.71 3.71	450 450	3.35 3.35	405 405	388 388	461 461	296 296	11 592 11 592	1 331 1 331	3.71 3.71	430 430	3.35 3.35	388 388	H97	23.2
AA N 50506	P ch.:	STARE SMRKOVICE AGRO CHOMUTICE A.S.	135 205	298 296	9 878 9 820	518 525	4.10 4.04	405 396	3.39 3.41	335 334	22/24 22/21	186 370	296 295	10 732 10 969	108 335	4.22 4.06	452 445	3.37 3.37	362 370	397 395	321 575	297 296	10 373 10 560	370 470	4.17 4.05	433 428	3.38 3.38	351 357	H95 H95 H95	24.5 20.5
AA N 50517	I ch.:	VRBICE VKK AGRO SLATINY A.S.	153 153	290 290	9 905 9 905	-140 -140	3.95 3.95	391 391	3.42 3.42	339 339	25/12 25/12	281 281	294 294	11 605 11 605	-151 -151	3.89 3.89	452 452	3.34 3.34	388 388	388 388	434 434	293 293	11 006 11 006	-50 -50	3.91 3.91	431 431	3.36 3.36	370 370	H96	20.7
AA N 50525	H ch.:	SBER VKK AGRO ZLUNICE A.S.	121 121	288 288	10 701 10 701	1 140 1 140	3.95 3.95	423 423	3.32 3.32	356 356	23/09 23/09	182 182	294 294	11 927 11 927	429 429	3.97 3.97	474 474	3.31 3.31	395 395	369 369	303 303	292 292	11 438 11 438	873 873	3.96 3.96	453 453	3.32 3.32	379 379	H100	24
AA N 50518	P ch.:	STANKOVA LHOTA AGROCHOV SOBOTKA A.S.	209 209	290 290	7 057 7 057	297 297	3.91 3.91	276 276	3.59 3.59	254 254	27/22 27/22	543 543	288 288	8 571 8 571	223 223	3.75 3.75	321 321	3.47 3.47	297 297	375 375	752 752	289 289	8 150 8 150	235 235	3.79 3.79	309 309	3.5 3.50	285 285	C97	20.6
AA H 50519	C ch.:	BRDO RADKYNE ROSKOPOV UBISLAVICE AGROCHOV STARA PAKA	71 51 84 58 264	291 285 298 297 293	6 517 6 286 7 865 7 127 7 035	408 893 532 789 804	3.92 3.74 3.95 4.09 3.94	255 235 311 292	3.48 3.54 3.59 3.44 3.52	227 222 282 245 248	28/04 27/16 28/00 27/08 27/24	152 134 126 137 549	293 287 296 295 293	7 612 7 337 8 665 8 113 7 912	344 558 275 494 388	3.81 3.67 3.82 4.08 3.85	290 269 331 331 305	3.58 3.48 3.53 3.44 3.51	272 255 306 279 278	374 372 400 370 379	223 185 210 195 813	293 286 297 296 293	7 263 7 047 8 345 7 820 7 627	283 792 271 558 493	3.84 3.69 3.87 4.08 3.88	279 260 323 319 296	3.55 3.49 3.55 3.44 3.51	258 246 297 269 268	C93 C97 C93 C93 C94	21.4 20.9 23.7 22.1
AR H 51387	C ch.:	ZDARKY-101 AGROKOV ZDARKY S.R.O.	18 18	304 304	8 199 8 199	961 961	4.19 4.19	344 344	3.54 3.54	290 290	25/11 25/11	50 50	303 303	9 436 9 436	156 156	4.18 4.18	394 394	3.62 3.62	341 341	408 408	68 68	303 303	9 108 9 108	338 338	4.18 4.18	381 381	3.60 3.6	328 328	C93	20.8
AA N 51374	C ch.:	ZLIC AGROMER S.R.O.	49 49	298 298	6 232 6 232	1 718 1 718	3.98 3.98	248 248	3.37 3.37	210 210	27/30 27/30	121 121	295 295	7 746 7 746	1 622 1 622	3.99 3.99	309 309	3.32 3.32	257 257	403 403	170 170	296 296	7 310 7 310	1 634 1 634	3.99 3.99	292 292	3.33 3.33	244 244	C96	21.3
AA N 50032	P ch.:	KOSICKÝ K-210 AGROPODNIK HUMBURKY	155 155	290 290	9 081 9 081	-81 -81	3.91 3.91	355 355	3.34 3.34	304 304	23/00 23/00	253 253	293 293	10 396 10 396	50 50	3.89 3.89	404 404	3.41 3.41	354 354	382 382	408 408	291 291	9 897 9 897	-24 -24	3.90 3.90	386 386	3.39 3.39	335 335	H93	21
AP N 50497	H ch.:	LHOTA SEMINOVA AGROS MIROVA S.R.O.	66 66	297 297	9 908 9 908	220 220	3.72 3.72	368 368	3.38 3.38	334 334	27/13 27/13	95 95	297 297	10 966 10 966	-92 -92	3.62 3.62	397 397	3.41 3.41	373 373	394 394	161 161	297 297	10 532 10 532	-174 -174	3.66 3.66	385 385	3.39 3.39	357 357	H93	21.1
AP H 53080	P ch.:	RTYNE V PODKRKONOSI A-TAURUS S.R.O.	59 59	297 297	8 176 8 176	-582 -582	3.72 3.72	304 304	3.53 3.53	289 289	30/24 30/24	131 131	294 294	9 846 9 846	428 428	3.51 3.51	345 345	3.46 3.46	341 341	412 412	190 190	295 295	9 327 9 327	94 94	3.57 3.57	333 333	3.48 3.48	325 325	C57H29	19.5
AR N 50020	P ch.:	STRACOV 95 BEDNAR LUBOMIR	13 13	289 289	6 328 6 328	262 262	4.29 4.29	272 272	3.41 3.41	216 216	29/13 29/13	40 40	293 293	7 532 7 532	522 522	4.24 4.24	319 319	3.42 3.42	258 258	389 389	53 53	292 292	7 237 7 237	463 463	4.25 4.25	308 308	3.42 3.42	247 247	C100	19.1
AA N 50261	- ch.:	CHUDONICE 17 CERNÝ MICHAL	7 7	293 293	5 996 5 996	616 616	3.93 3.93	235 235	3.43 3.43	206 206	38/26 38/26	20 20	292 292	6 970 6 970	415 415	3.95 3.95	276 276	3.47 3.47	242 242	389 389	27 27	293 293	6 718 6 718	624 624	3.95 3.95	265 265	3.46 3.46	233 233	C92	16.3
AT H 177218	C ch.:	RESETOVA LHOTA DONAT DANIEL	23 23	303 303	4 898 4 898	638 638	4.05 4.05	198 198	3.47 3.47	170 170	33/11 33/11	41 41	299 299	5 601 5 601	125 125	3.96 3.96	222 222	3.48 3.48	195 195	408 408	64 64	301 301	5 348 5 348	207 207	3.99 3.99	213 213	3.48 3.48	186 186	C98	20.4
AP H 51385	P ch.:	SUCHÝ DUL VKK DV POLICE NAD METUJI	100 100	301 301	8 777 8 777	308 308	3.95 3.95	346 346	3.67 3.67	322 322	26/00 26/00	259 259	298 298	10 535 10 535	32 32	3.86 3.86	407 407	3.64 3.64	383 383	391 391	359 359	299 299	10 046 10 046	231 231	3.88 3.88	390 390	3.64 3.64	366 366	C66H27	21.5

Ročenka kontroly užítkovosti 2024

Met. KU char. st.	výr. ob.	Název stáje/ zemědělského podniku	První laktace									Druhá a další laktace									Všechny laktace						plem.	Pr. d. 1. KU		
			pč. l.	l. d.	M kg	+/*	T %	T kg	B %	B kg	věk	pč. l.	l. d.	M kg	+/*	T %	T kg	B %	B kg	věk	poč. l.	l. d.	M kg	+/*	T %	T kg			B %	B kg
Královeshradecký kraj																														
AP N	P	RUSEK	45	289	9 905	927	3.89	386	3.53	350	23/29	83	297	12 013	1 332	3.77	453	3.47	417	399	128	295	11 272	950	3.81	429	3.49	393	H85R14	24.2
55479	ch.:	FARMA POUR S.R.O.	45	289	9 905	927	3.89	386	3.53	350	23/29	83	297	12 013	1 332	3.77	453	3.47	417	399	128	295	11 272	950	3.81	429	3.49	393		
AP H	C	HRASTICE	56	298	5 938	-675	4.09	243	3.43	204	29/12	102	298	7 084	-446	4.00	283	3.46	245	404	158	298	6 678	-581	4.02	269	3.45	230	C100	22.3
5894	ch.:	FARMA BRODNA S.R.O.	56	298	5 938	-675	4.09	243	3.43	204	29/12	102	298	7 084	-446	4.00	283	3.46	245	404	158	298	6 678	-581	4.02	269	3.45	230		
AA N	P	ROUDNICE	97	300	9 829	104	3.71	365	3.29	323	24/17	180	299	11 984	-15	3.48	417	3.24	389	408	277	299	11 230	-50	3.55	399	3.26	366	H100	23
50015	ch.:	FARMA ROUDNICE S.R.O	97	300	9 829	104	3.71	365	3.29	323	24/17	180	299	11 984	-15	3.48	417	3.24	389	408	277	299	11 230	-50	3.55	399	3.26	366		
AP H	C	KRAVIN FUNOK	24	293	7 407	428	4.01	297	3.59	266	27/17	75	295	8 236	-204	4.11	338	3.63	299	418	99	295	8 035	35	4.08	328	3.63	291	C88K13	22.7
53069	ch.:	FARMA RUDNIK S.R.O.	24	293	7 407	428	4.01	297	3.59	266	27/17	75	295	8 236	-204	4.11	338	3.63	299	418	99	295	8 035	35	4.08	328	3.63	291		
AR N	H	RADIM	28	303	10 149	415	3.83	388	3.49	354	28/09	78	302	13 312	341	3.81	507	3.35	446	457	106	303	12 477	462	3.81	475	3.38	421	H100	19.9
200366	ch.:	FARMA STRIBRNY S.R.O	28	303	10 149	415	3.83	388	3.49	354	28/09	78	302	13 312	341	3.81	507	3.35	446	457	106	303	12 477	462	3.81	475	3.38	421		
AA N	C	ZAMEL	66	286	7 102	-2	3.86	274	3.66	260	25/00	135	285	8 769	295	3.78	331	3.5	307	379	201	285	8 222	155	3.8	312	3.55	292	C100	21.4
5890	ch.:	FARMA TICHY A SPOL.	66	286	7 102	-2	3.86	274	3.66	260	25/00	135	285	8 769	295	3.78	331	3.50	307	379	201	285	8 222	155	3.80	312	3.55	292		
AA H	P	VOLETINY	63	296	6 114	163	3.96	242	3.42	209	29/11	94	294	7 402	736	3.88	287	3.41	253	396	157	294	6 885	427	3.91	269	3.41	235	C94	24.3
53073	ch.:	FARMERS S.R.O.	63	296	6 114	163	3.96	242	3.42	209	29/11	94	294	7 402	736	3.88	287	3.41	253	396	157	294	6 885	427	3.91	269	3.41	235		
AP N	C	MERKLOVICE	23	299	6 114	304	4.02	246	3.38	207	26/06	50	296	6 731	78	4.15	280	3.42	230	381	73	297	6 536	205	4.11	269	3.41	223	C98	20
5891	ch.:	HAJEK PETR	23	299	6 114	304	4.02	246	3.38	207	26/06	50	296	6 731	78	4.15	280	3.42	230	381	73	297	6 536	205	4.11	269	3.41	223		
AA H	C	HLASKA	81	285	8 035	9	4.06	327	3.61	290	24/27	188	287	9 932	209	3.96	394	3.52	349	372	269	286	9 361	271	3.99	374	3.54	331	C100	21.5
5865	ch.:	HORAL,A.S. HLASKA	81	285	8 035	9	4.06	327	3.61	290	24/27	188	287	9 932	209	3.96	394	3.52	349	372	269	286	9 361	271	3.99	374	3.54	331		
AR H	-	NIZKA SRBSKA 106	10	294	6 932	533	4.21	292	3.46	240	32/02	16	288	8 039	131	3.88	312	3.30	265	405	26	291	7 613	267	3.99	304	3.35	255	C89	21.8
185912	ch.:	HUBKA MILOS	10	294	6 932	533	4.21	292	3.46	240	32/02	16	288	8 039	131	3.88	312	3.30	265	405	26	291	7 613	267	3.99	304	3.35	255		
AA H	C	HORNI KALNA 1	144	297	7 737	-38	4.02	311	3.57	276	25/22	271	296	9 031	-218	3.98	360	3.59	324	373	415	296	8 582	-241	3.99	343	3.59	308	C97	21.7
53082	ch.:	KALENSKA ZEMEDELSKA	144	297	7 737	-38	4.02	311	3.57	276	25/22	271	296	9 031	-218	3.98	360	3.59	324	373	415	296	8 582	-241	3.99	343	3.59	308		
AA N	H	HRIBOJEDY	169	299	11 145	954	3.78	421	3.29	367	22/20	298	300	12 613	626	3.73	470	3.29	415	382	467	300	12 082	753	3.75	453	3.29	398	H97	22.0
53083	ch.:	KARSIT AGRO, A.S.	169	299	11 145	954	3.78	421	3.29	367	22/20	298	300	12 613	626	3.73	470	3.29	415	382	467	300	12 082	753	3.75	453	3.29	398		
AR N	H	LOCHENICE 51	53	295	6 917	-729	3.98	275	3.36	232	29/01	81	301	9 711	207	3.92	380	3.31	321	440	134	299	8 606	-513	3.94	339	3.32	286	H70C24	21.4
50011	ch.:	KEJKLICEK FRANTISEK	53	295	6 917	-729	3.98	275	3.36	232	29/01	81	301	9 711	207	3.92	380	3.31	321	440	134	299	8 606	-513	3.94	339	3.32	286		
AA N	D	RADIM 98	21	297	6 346	254	3.98	252	3.73	237	30/26	37	296	7 270	-298	3.99	290	3.73	271	392	58	296	6 936	37	3.99	276	3.73	259	N60K35	23.4
51017	ch.:	KLOUZA ROMAN	21	297	6 346	254	3.98	252	3.73	237	30/26	37	296	7 270	-298	3.99	290	3.73	271	392	58	296	6 936	37	3.99	276	3.73	259		
AP N	P	DOLANY	11	305	7 597	442	3.92	298	3.23	245	29/20	22	300	7 935	-373	4.09	324	3.38	268	476	33	301	7 822	-250	4.03	316	3.33	261	C56H23K15	21.2
51487	ch.:	LEMBERK DAVID	11	305	7 597	442	3.92	298	3.23	245	29/20	22	300	7 935	-373	4.09	324	3.38	268	476	33	301	7 822	-250	4.03	316	3.33	261		
AT H	-	VELKE PORICI 197	2	305	7 450	2 425	4.21	314	3.24	242	38/27	8	305	5 765	455	4.49	259	3.56	205	424	10	305	6 102	911	4.42	270	3.48	213	C91	18.3
53868	ch.:	LOF PETR	2	305	7 450	2 425	4.21	314	3.24	242	38/27	8	305	5 765	455	4.49	259	3.56	205	424	10	305	6 102	911	4.42	270	3.48	213		
AA N	H	LOVCICE	74	299	9 073	-148	3.97	360	3.40	309	26/15	129	298	10 481	-446	3.85	403	3.42	358	415	203	298	9 967	-342	3.89	388	3.41	340	H91	22.2
50039	ch.:	LOVCICKA ZEMEDELSKA	74	299	9 073	-148	3.97	360	3.40	309	26/15	129	298	10 481	-446	3.85	403	3.42	358	415	203	298	9 967	-342	3.89	388	3.41	340		

Ročenka kontroly užítkovosti 2024

Met. KU char. st.	výr. ob.	Název stáje/ zemědělského podniku	První laktace										Druhé a další laktace								Všechny laktace						Pr. d. 1. KU			
			pč. l.	l. d.	M kg	+/-*	T %	T kg	B %	B kg	věk	pč. l.	l. d.	M kg	+/-*	T %	T kg	B %	B kg	věk	poč. l.	l. d.	M kg	+/-*	T %	T kg		B %	B kg	plem.
Královohradecký kraj																														
AA N	C	KACAKOVA LHOTA	61	303	8 407	1 260	3.59	302	3.62	304	26/12	160	298	9 607	711	3.67	353	3.59	344	410	221	299	9 276	905	3.65	339	3.59	333	C91J02	19.6
50522	ch.:	LUZANSKA ZEMEDL.A.S	61	303	8 407	1 260	3.59	302	3.62	304	26/12	160	298	9 607	711	3.67	353	3.59	344	410	221	299	9 276	905	3.65	339	3.59	333		
AR H	P	DOLNI BRANNA	10	291	8 198	522	4.02	329	3.32	272	29/17	56	298	9 438	340	4.00	377	3.34	315	392	66	297	9 250	521	4.00	370	3.33	308	C53H40	19.4
53063	ch.:	MEJSNAR JIRI	10	291	8 198	522	4.02	329	3.32	272	29/17	56	298	9 438	340	4.00	377	3.34	315	392	66	297	9 250	521	4.00	370	3.33	308		
AR H	-	PAVLISOV 24	40	300	8 273	288	3.95	326	3.64	301	33/04	87	293	8 883	-895	3.93	349	3.64	324	390	127	295	8 691	-346	3.94	342	3.64	317	C57K25H13	21.4
227890	ch.:	MICHAELA BARDISOVA	40	300	8 273	288	3.95	326	3.64	301	33/04	87	293	8 883	-895	3.93	349	3.64	324	390	127	295	8 691	-346	3.94	342	3.64	317		
AP N	P	MESTEC VKK	97	294	8 738	483	3.85	336	3.48	304	28/11	337	295	9 985	775	3.77	376	3.5	349	386	434	295	9 706	709	3.78	367	3.49	339	C99	21
51384	ch.:	NAHORANSKA A.S.	97	294	8 738	483	3.85	336	3.48	304	28/11	337	295	9 985	775	3.77	376	3.50	349	386	434	295	9 706	709	3.78	367	3.49	339		
AT H	-	VLCICE 140	3	272	5 135	-952	3.86	198	3.12	160	31/05	11	280	5 921	-673	3.97	235	3.13	185	442	14	279	5 753	-638	3.95	227	3.13	180	C89	23.6
202394	ch.:	PAVEL PROCHAZKA	3	272	5 135	-952	3.86	198	3.12	160	31/05	11	280	5 921	-673	3.97	235	3.13	185	442	14	279	5 753	-638	3.95	227	3.13	180		
AP H	P	DOLNI BRANNA 24	15	304	7 165	480	4.03	289	3.55	254	27/16	51	301	8 058	549	4.06	327	3.5	282	423	66	302	7 855	549	4.05	318	3.51	276	C82K16	22.5
53074	ch.:	PLECHAC JAROSLAV	15	304	7 165	480	4.03	289	3.55	254	27/16	51	301	8 058	549	4.06	327	3.50	282	423	66	302	7 855	549	4.05	318	3.51	276		
AP H	C	OHNIŠOV	108	289	6 061	-153	4.05	246	3.56	216	28/03	260	289	7 948	-201	3.97	315	3.48	277	372	368	289	7 394	-203	3.99	295	3.5	259	C98	21.6
AP H	C	VAL	47	283	6 249	-264	3.84	240	3.61	226	28/16	144	286	8 262	26	3.79	313	3.47	286	378	191	285	7 767	70	3.80	295	3.49	271	C100	22.8
5902	ch.:	PODORLICKE ZD	155	287	6 118	-210	3.99	244	3.57	219	28/07	404	288	8 060	-119	3.90	315	3.48	280	374	559	288	7 521	-112	3.92	295	3.50	263	C99	
AA N	H	VYSOKA K 2	145	297	10 244	-87	3.94	404	3.49	358	24/26	167	298	10 953	-504	4.00	438	3.46	379	403	312	297	10 624	-406	3.97	422	3.47	369	H100	22.7
50048	ch.:	POLABI VYSOKA A.S.	145	297	10 244	-87	3.94	404	3.49	358	24/26	167	298	10 953	-504	4.00	438	3.46	379	403	312	297	10 624	-406	3.97	422	3.47	369		
AR H	C	OSECNICE 68	17	293	5 680	-691	4.21	239	3.52	200	32/29	49	297	7 629	300	4.19	320	3.52	268	397	66	296	7 127	5	4.2	299	3.52	251	C99J01	19.8
5848	ch.:	POLACEK VLADIMIR	17	293	5 680	-691	4.21	239	3.52	200	32/29	49	297	7 629	300	4.19	320	3.52	268	397	66	296	7 127	5	4.20	299	3.52	251		
AR N	C	BOHANKA 2	11	305	7 879	860	4.46	352	3.67	289	28/17	32	299	9 464	176	4.23	400	3.69	349	397	43	301	9 059	668	4.28	388	3.68	334	C89	20.1
208428	ch.:	RADEK BELINA	11	305	7 879	860	4.46	352	3.67	289	28/17	32	299	9 464	176	4.23	400	3.69	349	397	43	301	9 059	668	4.28	388	3.68	334		
AA N	P	PETROVICE	251	301	12 311	454	3.68	453	3.20	394	22/03	397	299	14 648	1 333	3.74	547	3.24	475	375	648	300	13 743	1 013	3.72	511	3.23	444	H99	22.3
50034	ch.:	ROLNICKA A.S.KRALIKY	251	301	12 311	454	3.68	453	3.20	394	22/03	397	299	14 648	1 333	3.74	547	3.24	475	375	648	300	13 743	1 013	3.72	511	3.23	444		
AA N	H	CHOUSTNIK.HRADISTE	171	298	11 635	504	3.92	456	3.50	407	22/02	350	298	12 931	700	4.04	523	3.55	459	376	521	298	12 506	661	4.00	501	3.53	442	H100	20.6
53066	ch.:	RYCHOLKA S.R.O.	171	298	11 635	504	3.92	456	3.50	407	22/02	350	298	12 931	700	4.04	523	3.55	459	376	521	298	12 506	661	4.00	501	3.53	442		
AR H	P	PILNIKOV 291	40	296	8 319	177	3.98	331	3.54	295	29/06	83	294	10 343	-35	3.85	398	3.40	352	380	123	294	9 685	160	3.89	376	3.44	333	C67K18H13	25.9
53059	ch.:	SKUTIL KAREL ING.	40	296	8 319	177	3.98	331	3.54	295	29/06	83	294	10 343	-35	3.85	398	3.40	352	380	123	294	9 685	160	3.89	376	3.44	333		
AP H	C	SLAVONOV	25	300	7 255	305	3.95	287	3.59	261	30/27	111	299	8 211	632	3.68	302	3.47	285	398	136	299	8 035	585	3.73	300	3.49	281	C100	23.6
51375	ch.:	SLAVONIA A.S.	25	300	7 255	305	3.95	287	3.59	261	30/27	111	299	8 211	632	3.68	302	3.47	285	398	136	299	8 035	585	3.73	300	3.49	281		
AP N	C	LEDCE - UJEZDEC									13	305	7 267	762	4.19	304	3.55	258	407	13	305	7 267	728	4.19	304	3.55	258	C100	17.8	
5846	ch.:	SMIDA JAROMIR									13	305	7 267	762	4.19	304	3.55	258	407	13	305	7 267	728	4.19	304	3.55	258			
AR H	C	PEKOV 31	13	299	7 998	320	4.01	321	3.25	260	34/29	34	294	9 653	580	3.73	360	3.19	308	398	47	296	9 195	639	3.80	349	3.20	294	C78K16	22.8
202163	ch.:	TOMAS VACEK	13	299	7 998	320	4.01	321	3.25	260	34/29	34	294	9 653	580	3.73	360	3.19	308	398	47	296	9 195	639	3.80	349	3.20	294		
AP N	C	ZALONOV K 174	51	293	7 367	-172	3.91	288	3.66	270	25/22	159	293	8 473	119	3.68	312	3.61	306	362	210	293	8 204	123	3.73	306	3.62	297	C90	20.6
51368	ch.:	UNIAGRO S.R.O.	51	293	7 367	-172	3.91	288	3.66	270	25/22	159	293	8 473	119	3.68	312	3.61	306	362	210	293	8 204	123	3.73	306	3.62	297		

Ročenka kontroly užítkovosti 2024

Met. KU char. st.	výr. ob.	Název stáje/ zemědělského podniku	První laktace											Druhé a další laktace											Všechny laktace						plem.	Pr. d. 1. KU
			pč. l.	l. d.	M kg	+/-*	T %	T kg	B %	B kg	věk	pč. l.	l. d.	M kg	+/-*	T %	T kg	B %	B kg	věk	poč. l.	l. d.	M kg	+/-*	T %	T kg	B %	B kg				
Královehřeadecký kraj																																
AA N 50523	C ch.:	VESELSKA LHOTA VKK VOLANICKA ZEMEDELKA	154	295	9 344	110	3.91	365	3.53	330	27/29	326	296	11 245	377	3.64	409	3.44	386	377	480	296	10 635	293	3.71	395	3.46	368	C96	18.5		
AA N 50040	C ch.:	MZANY ZAS MZANY A.S.	139	294	8 554	382	3.87	331	3.56	305	26/01	320	294	9 995	457	3.64	364	3.48	348	389	459	294	9 559	451	3.70	354	3.50	335	C100	21.5		
AA N 50501	P ch.:	BRISTANY ZD BASNICE	125	301	9 957	880	3.69	367	3.45	343	27/08	211	300	10 558	590	3.75	396	3.41	360	382	336	300	10 335	746	3.73	385	3.42	354	H94	22.5		
AA N 50505	C ch.:	DOBRA VODA K 174 ZD DOBRA VODA	35	302	9 149	194	3.96	362	3.30	302	27/19	137	300	10 257	26	3.67	376	3.30	338	394	172	300	10 031	122	3.72	373	3.30	331	C91	22.3		
AA N 5900	H ch.:	DOBRUSKA-MLEC.FARMA ZD DOBRUSKA	159	293	11 830	470	3.92	463	3.24	384	23/02	290	298	14 241	941	3.85	548	3.28	467	398	449	296	13 387	733	3.87	518	3.27	438	H99	21.1		
AR N AA N 51383	P P ch.:	SLATINA K 174 SVINISTANY ZD DOLANY	87	296	10 632	654	3.69	393	3.32	353	23/26	162	299	13 023	704	3.74	487	3.35	436	385	249	298	12 188	811	3.73	454	3.34	407	H99	20.5		
AA N 50510	C ch.:	TETIN VKK ZD MILETIN	116	292	7 181	566	4.00	287	3.48	250	30/16	308	291	8 349	306	3.86	322	3.47	289	369	424	292	8 029	396	3.89	313	3.47	279	C99	24.5		
AA N 50041	P ch.:	VKK NECHANICE ZD NECHANICE	153	295	10 455	329	3.84	401	3.32	347	24/02	210	296	12 394	232	3.75	465	3.29	407	397	363	296	11 577	134	3.78	438	3.30	382	H100	22.3		
AR H AP H 51386	P P ch.:	CESKA METUJE ZDAR -ZASTAVKA ZD OSTAS	140	302	9 998	492	3.75	374	3.44	344	30/02	227	302	12 927	706	3.66	472	3.32	430	406	367	302	11 809	653	3.68	435	3.36	397	H97	23.0		
AP H 51386	P ch.:	ZDAR -ZASTAVKA ZD OSTAS	39	301	7 772	167	3.68	286	3.39	263	30/16	93	301	10 345	842	3.53	365	3.29	340	422	132	301	9 585	563	3.57	342	3.31	317	H95	22		
AP N 5905	C ch.:	LUPENICE ZD STEDRY POTOK	117	303	8 095	311	3.86	312	3.65	296	25/10	190	302	9 965	832	3.79	377	3.56	354	398	307	302	9 252	639	3.81	352	3.59	332	C98J01	22.7		
AP H AR H 51370	C C ch.:	ROSTOVKA I ROSTOVKA II ZD VELKE PORICI	11	296	6 142	391	4.34	266	3.52	216	27/27	29	295	7 614	521	4.06	309	3.50	267	375	40	296	7 209	738	4.12	297	3.51	253	C98	20.9		
AP H 53081	C ch.:	ROSTOVKA II ZD VELKE PORICI	17	290	8 503	386	3.88	330	3.41	290	27/17	41	292	10 559	1 041	3.77	398	3.39	358	396	58	292	9 957	770	3.80	378	3.40	338	C98	20.3		
AP H 53081	C ch.:	VELKE SVATONOVICE ZD VELKE SVATONOVICE	28	293	7 575	706	4.02	305	3.44	261	27/21	70	294	9 339	514	3.87	361	3.43	320	387	98	293	8 835	633	3.9	345	3.43	303	C98			
AP H 53081	C ch.:	VELKE SVATONOVICE ZD VELKE SVATONOVICE	91	293	7 563	300	3.81	288	3.48	263	29/22	184	296	8 710	93	3.77	328	3.43	299	408	275	295	8 330	139	3.78	315	3.44	287	C100	21.2		
AA N AA N 50046	W W ch.:	CHLUM VKK STREZETICE ZD VSESTARY	166	299	10 164	640	3.72	378	3.55	361	24/11	320	297	11 499	322	3.68	423	3.51	403	398	486	298	11 043	533	3.69	408	3.52	389	H90	21.1		
AA N 50046	W ch.:	STREZETICE ZD VSESTARY	70	299	9 735	46	3.73	364	3.48	339	24/13	154	298	11 836	43	3.67	435	3.44	407	399	224	298	11 180	186	3.69	413	3.45	386	H84	20.4		
AA N 50046	W ch.:	CHLUM VKK ZD VSESTARY	236	299	10 036	466	3.72	374	3.53	354	24/12	474	297	11 609	250	3.68	427	3.48	404	399	710	298	11 086	437	3.69	409	3.50	388	H88			
AP H 51377	C ch.:	OLESNICE I ZD ZERNOV	54	295	7 577	706	4.13	313	3.55	269	27/17	179	297	9 157	196	4.00	366	3.57	326	378	233	297	8 791	273	4.03	354	3.56	313	C96	21.6		
AP H 51377	C ch.:	OLESNICE I ZD ZERNOV	54	295	7 577	706	4.13	313	3.55	269	27/17	179	297	9 157	196	4.00	366	3.57	326	378	233	297	8 791	273	4.03	354	3.56	313	C96	21.6		
AA H 5893	C ch.:	SUDIN ZD ZLATY POTOK	63	299	6 396	132	3.93	251	3.30	211	30/08	215	294	7 518	189	3.88	292	3.3	248	390	278	295	7 264	225	3.89	283	3.3	240	C99	23.8		
AA H 5893	C ch.:	SUDIN ZD ZLATY POTOK	63	299	6 396	132	3.93	251	3.30	211	30/08	215	294	7 518	189	3.88	292	3.30	248	390	278	295	7 264	225	3.89	283	3.30	240	C99	23.8		

Ročenka kontroly užítkovosti 2024

Met. KU	výr.	Název stáje/ zemědělského podniku	První laktace									Druhé a další laktace									Všechny laktace						Pr. d. 1. KU			
			pč. l.	l. d.	M kg	+/-*	T %	T kg	B %	B kg	věk	pč. l.	l. d.	M kg	+/-*	T %	T kg	B %	B kg	věk	poč. l.	l. d.	M kg	+/-*	T %	T kg		B %	B kg	plem.
Královéhradecký kraj																														
AA H	C	PECIN	109	297	8 031	963	3.99	321	3.66	294	26/06	158	298	9 535	907	3.93	375	3.63	347	378	267	298	8 921	792	3.95	353	3.64	325	C99	24
AA H	C	SLATINA	91	295	7 905	1 122	3.83	303	3.62	286	24/23	220	295	8 910	932	3.83	341	3.58	319	383	311	295	8 616	995	3.83	330	3.59	309	C99	22.9
5903	ch.:	ZDOBNICE A.S.	200	296	7 974	1 092	3.92	313	3.64	290	25/16	378	296	9 171	982	3.87	355	3.60	330	381	578	296	8 757	967	3.89	340	3.61	316	C99	
AP H	C	DOLNI LANOV 3	34	293	7 451	-132	4.07	303	3.67	274	30/30	64	295	8 538	376	4.05	346	3.66	312	387	98	294	8 161	187	4.06	331	3.66	299	C96	26.9
53068	ch.:	ZDV LANOV	34	293	7 451	-132	4.07	303	3.67	274	30/30	64	295	8 538	376	4.05	346	3.66	312	387	98	294	8 161	187	4.06	331	3.66	299		
AR H	P	DLOUHA VES	80	287	8 244	492	3.80	313	3.68	304	25/07	186	287	10 413	525	3.62	377	3.54	368	387	266	287	9 760	565	3.67	358	3.57	349	C99	27
AA H	P	LIPOVKA	95	298	8 863	54	3.85	341	3.43	304	25/03	202	294	9 596	275	3.84	369	3.42	328	371	297	295	9 361	234	3.85	360	3.42	321	C82H12	21.1
5899	ch.:	ZEA RYCHNOVSKO A.S.	175	293	8 580	163	3.83	328	3.54	304	25/05	388	291	9 987	423	3.73	373	3.48	347	379	563	291	9 550	395	3.76	359	3.5	334	C90	
AA N	P	TRNOV	351	296	9 847	447	3.48	343	3.31	326	23/00	246	297	10 825	681	3.54	383	3.30	357	376	597	297	10 250	469	3.51	359	3.31	339	H98	21.9
5904	ch.:	ZEAS PODORLICKO	351	296	9 847	123	3.48	343	3.31	326	23/00	246	297	10 825	265	3.54	383	3.3	357	376	597	297	10 250	77	3.51	359	3.31	339		
AA N	P	NEPOLISY MF	157	301	12 201	157	3.71	453	3.37	411	22/08	251	300	13 273	-212	3.77	500	3.34	444	389	408	301	12 861	-101	3.75	482	3.35	431	H100	21.4
50043	ch.:	ZEM,A.S. NOVY BYDZOV	157	301	12 201	157	3.71	453	3.37	411	22/08	251	300	13 273	-212	3.77	500	3.34	444	389	408	301	12 861	-101	3.75	482	3.35	431		
AP N	P	MARKVARTICE	66	289	7 551	-253	3.87	292	3.65	275	25/01	156	291	9 255	314	3.63	336	3.65	338	369	222	290	8 748	263	3.69	323	3.65	319	C96	22.6
50509	ch.:	ZEMA MARKVARTICE A.S	66	289	7 551	-253	3.87	292	3.65	275	25/01	156	291	9 255	314	3.63	336	3.65	338	369	222	290	8 748	263	3.69	323	3.65	319		
AP N	P	HORICE - CVICNA STAJ	9	304	6 709	762	4.33	291	3.55	238	26/03	42	296	7 213	721	4.42	319	3.63	262	391	51	298	7 124	781	4.40	314	3.61	257	C79K12	20
213468	ch.:	ZEMEDELSKA AKADEMIE	9	304	6 709	762	4.33	291	3.55	238	26/03	42	296	7 213	721	4.42	319	3.63	262	391	51	298	7 124	781	4.4	314	3.61	257		
AA N	P	DOLNI NOVA VES I	187	296	10 868	884	3.81	414	3.35	364	23/11	229	296	11 986	-99	3.82	458	3.36	403	380	416	296	11 483	334	3.81	438	3.36	386	H99	21.6
50507	ch.:	ZEPO BELOHRAD A.S.	187	296	10 868	884	3.81	414	3.35	364	23/11	229	296	11 986	-99	3.82	458	3.36	403	380	416	296	11 483	334	3.81	438	3.36	386		
AA N	H	BOHUSLAVICE K I	147	296	12 110	948	3.63	440	3.25	394	22/18	318	295	13 856	348	3.59	497	3.31	459	380	465	295	13 304	874	3.60	479	3.30	439	H95	21
51382	ch.:	ZEPO BOHUSLAVICE A.S	147	296	12 110	948	3.63	440	3.25	394	22/18	318	295	13 856	348	3.59	497	3.31	459	380	465	295	13 304	874	3.6	479	3.3	439		
AP N	C	SVIDNICE	224	293	8 116	-173	4.04	328	3.59	292	23/21	404	297	10 031	501	3.93	394	3.56	358	383	628	296	9 348	237	3.96	371	3.57	334	C100	21.7
5896	ch.:	ZOPOS A.S	224	293	8 116	-173	4.04	328	3.59	292	23/21	404	297	10 031	501	3.93	394	3.56	358	383	628	296	9 348	237	3.96	371	3.57	334		
AA N	H	BOHARYNE	176	301	10 900	503	4.03	440	3.39	369	23/15	296	302	11 912	494	3.99	475	3.38	402	385	472	301	11 534	442	4.01	462	3.38	390	H100	21.6
50035	ch.:	ZS KRATONOHY A.S.	176	301	10 900	503	4.03	440	3.39	369	23/15	296	302	11 912	494	3.99	475	3.38	402	385	472	301	11 534	442	4.01	462	3.38	390		
AP H	P	HAVLOVICE	99	293	8 672	547	3.93	341	3.54	307	23/24	187	296	10 089	234	3.86	389	3.49	352	370	286	295	9 599	434	3.88	372	3.50	336	H60R39	20.5
53084	ch.:	ZS SVOBODNE A.S.	99	293	8 672	547	3.93	341	3.54	307	23/24	187	296	10 089	234	3.86	389	3.49	352	370	286	295	9 599	434	3.88	372	3.50	336		
Výsledky za Královéhradecký kraj			7 529	296	9 197	394	3.85	354	3.44	316	25/12	14760	296	10 484	382	3.81	400	3.43	359	387	22289	296	10 049	391	3.82	384	3.43	345	H48C47	
Pardubický kraj																														
AP N	C	REPNIKY IV	59	283	7 407	-385	4.08	302	3.69	273	25/28	120	287	9 486	188	3.86	366	3.63	344	386	179	286	8 801	78	3.92	345	3.64	321	C91	24
4934	ch.:	A L A, A.S. REPNIKY	59	283	7 407	-385	4.08	302	3.69	273	25/28	120	287	9 486	188	3.86	366	3.63	344	386	179	286	8 801	78	3.92	345	3.64	321		
AA H	H	UJEZD	158	298	11 291	681	4.25	480	3.49	394	24/03	313	301	13 770	607	4.23	582	3.39	467	386	471	300	12 938	599	4.23	548	3.42	442	H99	22.6
7634	ch.:	AG SKORENICE A.S.	158	298	11 291	681	4.25	480	3.49	394	24/03	313	301	13 770	607	4.23	582	3.39	467	386	471	300	12 938	599	4.23	548	3.42	442		
AA N	P	JENISOVICE	67	296	6 331	-421	3.73	236	3.57	226	27/06	147	290	7 062	97	3.56	251	3.54	250	379	214	292	6 834	-67	3.61	247	3.55	243	C94	22.9
4925	ch.:	AGRO JENISOVICE A.S.	67	296	6 331	-421	3.73	236	3.57	226	27/06	147	290	7 062	97	3.56	251	3.54	250	379	214	292	6 834	-67	3.61	247	3.55	243		

Ročenka kontroly užítkovosti 2024

Met. KU char. st.	výr. ob.	Název stáje/ zemědělského podniku	pč. l.	l. d.	První laktace							Druhé a další laktace							Všechny laktace							plem.	Pr. d. 1. KU			
					M kg	+/-*	T %	T kg	B %	B kg	věk	pč. l.	l. d.	M kg	+/-*	T %	T kg	B %	B kg	věk	poč. l.	l. d.	M kg	+/-*	T %			T kg	B %	B kg
Pardubický kraj																														
AP H 6689	Z ch.:	KUNCINA VKK AGRO KUNCINA A.S.	117	295	9 546	1 743	4.13	394	3.52	336	24/27	193	293	10 814	1 732	3.91	422	3.46	374	369	310	294	10 336	1 921	3.98	412	3.48	360	H48K39	26.9
AA H 4931	C ch.:	NOVE LHOTICE-KRAVIN AGRO LIBOMERICE A.S.	244	290	8 648	-82	3.82	330	3.57	309	25/02	396	288	9 887	9	3.76	372	3.51	347	371	640	289	9 415	-14	3.78	356	3.53	332	C100	21.8
AP H 4912	C ch.:	OLDRIS AGRO OLDRIS S.R.O.	25	300	4 759	73	4.20	200	3.13	149	26/30	47	299	5 250	217	4.11	216	3.24	170	374	72	299	5 080	153	4.14	210	3.20	163	C98	21.4
AP H 6672	C ch.:	BYSTRE K2 TRPIN VKK AGRO VYSOCINA BYSTRE	41	301	7 342	452	3.98	292	3.71	273	27/07	76	291	8 001	326	3.96	317	3.64	291	392	117	295	7 770	375	3.97	308	3.66	285	C99	22.3
AP H 6672	C ch.:	TRPIN VKK AGRO VYSOCINA BYSTRE	78	290	6 900	-84	4.00	276	3.66	252	26/26	145	292	8 375	643	3.89	326	3.56	299	380	223	291	7 859	424	3.92	308	3.59	282	C99	23.8
AP H 6672	C ch.:	BYSTRE K2 AGRO VYSOCINA BYSTRE	119	294	7 052	97	3.99	281	3.68	259	26/30	221	291	8 247	535	3.91	323	3.59	296	384	340	292	7 829	407	3.94	308	3.62	283	C99	23.8
AA H 6695	P ch.:	POHORA - DOJIRNA POHORA VKK AGRODRUZST.SEBRANICE	149	286	10 157	111	3.78	384	3.39	344	23/02	147	290	12 216	84	3.72	454	3.34	408	387	296	288	11 179	-57	3.75	419	3.36	376	H98	24.3
AR H 6695	P ch.:	POHORA VKK AGRODRUZST.SEBRANICE	64	302	11 897	403	3.63	432	3.40	404	23/14	93	300	13 918	-95	3.74	521	3.39	471	390	157	301	13 094	291	3.70	485	3.39	444	H99	25.4
AR H 6695	P ch.:	POHORA VKK AGRODRUZST.SEBRANICE	213	291	10 680	10	3.73	399	3.39	362	23/06	240	294	12 875	25	3.73	480	3.36	433	388	453	293	11 843	-26	3.73	442	3.37	400	H99	25.4
AA N 51966	H ch.:	DOLANY VKK AGRODRUZSTVO KLAS	222	296	10 599	-335	3.55	376	3.36	356	23/10	437	296	12 190	-64	3.56	434	3.43	418	390	659	296	11 654	-181	3.56	415	3.41	397	H98	23.8
AA N 51966	H ch.:	DOLANY VKK AGRODRUZSTVO KLAS	222	296	10 599	-335	3.55	376	3.36	356	23/10	437	296	12 190	-64	3.56	434	3.43	418	390	659	296	11 654	-181	3.56	415	3.41	397	H98	23.8
AP N 6696	C ch.:	DETRICHOV NK AGRONA STARE MESTO	112	298	8 161	446	4.00	327	3.40	277	29/06	192	297	9 109	291	3.84	350	3.35	305	386	304	297	8 760	274	3.90	342	3.36	295	C100	24.6
AP N 6696	C ch.:	DETRICHOV NK AGRONA STARE MESTO	112	298	8 161	446	4.00	327	3.40	277	29/06	192	297	9 109	291	3.84	350	3.35	305	386	304	297	8 760	274	3.90	342	3.36	295	C100	24.6
AA H 6692	C ch.:	POMEZI K240 AGRONEA A.S. POLICKA	233	297	8 353	881	4.07	340	3.61	301	29/11	353	295	9 679	912	3.94	381	3.56	345	390	586	295	9 152	888	3.99	365	3.58	327	C100	21.3
AA H 6692	C ch.:	POMEZI K240 AGRONEA A.S. POLICKA	233	297	8 353	881	4.07	340	3.61	301	29/11	353	295	9 679	912	3.94	381	3.56	345	390	586	295	9 152	888	3.99	365	3.58	327	C100	21.3
AR N 51970	H ch.:	NOVY KRAVIN AGROSPOL HOSTOVICE	38	295	8 877	52	3.72	330	3.55	315	25/03	89	296	10 860	648	3.78	411	3.44	374	391	127	295	10 266	648	3.77	387	3.47	356	H47K26A14	23.4
AR N 51970	H ch.:	NOVY KRAVIN AGROSPOL HOSTOVICE	38	295	8 877	52	3.72	330	3.55	315	25/03	89	296	10 860	648	3.78	411	3.44	374	391	127	295	10 266	648	3.77	387	3.47	356	H47K26A14	23.4
AA H 7637	C ch.:	VYPRACTICE II AGROSPOL VYPRACTICE	94	292	7 575	776	4.06	308	3.66	277	27/30	208	291	8 865	474	3.95	350	3.6	319	391	302	291	8 463	520	3.98	337	3.61	306	C100	22.6
AA H 7637	C ch.:	VYPRACTICE II AGROSPOL VYPRACTICE	94	292	7 575	776	4.06	308	3.66	277	27/30	208	291	8 865	474	3.95	350	3.6	319	391	302	291	8 463	520	3.98	337	3.61	306	C100	22.6
AP H 7607	C ch.:	MLADKOV SK AGROSYSTEM S.R.O.	30	292	4 777	493	3.84	184	3.25	155	38/15	49	293	5 501	343	3.79	208	3.25	179	461	79	292	5 226	280	3.81	199	3.25	170	C100	21.8
AP H 7607	C ch.:	MLADKOV SK AGROSYSTEM S.R.O.	30	292	4 777	493	3.84	184	3.25	155	38/15	49	293	5 501	343	3.79	208	3.25	179	461	79	292	5 226	280	3.81	199	3.25	170	C100	21.8
AP H 7597	P ch.:	DLOUHA TREBOVA MF AVENA SPOL.S R.O.	112	298	7 633	585	3.95	302	3.52	269	26/16	211	298	9 069	572	3.93	357	3.45	313	376	323	298	8 571	594	3.94	338	3.47	297	C86H13	21.4
AP H 7597	P ch.:	DLOUHA TREBOVA MF AVENA SPOL.S R.O.	112	298	7 633	585	3.95	302	3.52	269	26/16	211	298	9 069	572	3.93	357	3.45	313	376	323	298	8 571	594	3.94	338	3.47	297	C86H13	21.4
AR H 192227	C ch.:	DOLNI HEDEC 49 BIO&CEEPOR S.R.O.	35	279	6 109	620	4.05	247	3.48	213	36/19	68	278	7 107	257	4.11	292	3.56	253	369	103	278	6 768	190	4.09	277	3.54	239	N37C32K31	21
AR H 192227	C ch.:	DOLNI HEDEC 49 BIO&CEEPOR S.R.O.	35	279	6 109	620	4.05	247	3.48	213	36/19	68	278	7 107	257	4.11	292	3.56	253	369	103	278	6 768	190	4.09	277	3.54	239	N37C32K31	21
AR H 4935	C ch.:	DREVES FARMA DREVES, S.R.O.	27	294	6 467	-200	4.21	272	3.57	231	26/07	85	295	8 484	56	4.05	344	3.48	295	409	112	294	7 998	521	4.08	327	3.50	280	C98	21.8
AR H 4935	C ch.:	DREVES FARMA DREVES, S.R.O.	27	294	6 467	-200	4.21	272	3.57	231	26/07	85	295	8 484	56	4.05	344	3.48	295	409	112	294	7 998	521	4.08	327	3.50	280	C98	21.8
AA H 225015	P ch.:	LUKAVICE HK-KU PISECNA H FARMA LUKAVICE PISEC	304	294	9 368	-718	3.95	370	3.52	330	23/21	400	295	11 314	-950	3.89	440	3.45	390	377	704	294	10 474	-880	3.91	410	3.48	364	H100	27.1
AA H 225015	P ch.:	LUKAVICE HK-KU PISECNA H FARMA LUKAVICE PISEC	25	285	8 550	-421	3.98	340	3.66	313	23/23	22	283	10 497	-1 670	3.92	411	3.48	365	378	47	284	9 461	-769	3.94	373	3.56	337	H100	27.1
AA H 225015	P ch.:	LUKAVICE HK-KU PISECNA H FARMA LUKAVICE PISEC	329	293	9 306	-644	3.95	368	3.53	329	23/21	422	294	11 272	-986	3.89	439	3.45	389	377	751	294	10 411	-846	3.92	408	3.48	363	H100	27.1
AP N 6677	P ch.:	JEVICKO VKK HANACKA ZS JEVICKO	221	295	9 461	447	3.93	372	3.50	332	23/30	298	296	12 035	872	3.63	437	3.41	410	368	519	296	10 939	451	3.74	409	3.44	377	H97	25.7
AP N 6677	P ch.:	JEVICKO VKK HANACKA ZS JEVICKO	221	295	9 461	447	3.93	372	3.50	332	23/30	298	296	12 035	872	3.63	437	3.41	410	368	519	296	10 939	451	3.74	409	3.44	377	H97	25.7

Ročenka kontroly užítkovosti 2024

Met. KU char. st.	výr. ob.	Název stáje/ zemědělského podniku	První laktace									Druhá a další laktace								Všechny laktace					plem.	Pr. d. 1. KU				
			pč. l.	l. d.	M kg	+/*	T %	T kg	B %	B kg	věk	pč. l.	l. d.	M kg	+/*	T %	T kg	B %	B kg	věk	poč. l.	l. d.	M kg	+/*			T %	T kg	B %	B kg
Pardubický kraj																														
AA H	C	HOLETIN 4R	121	296	6 582	419	4.04	266	3.66	241	27/20	285	294	7 932	740	3.96	314	3.55	282	374	406	295	7 529	621	3.98	300	3.58	270	C97	20.3
221940	ch.:	HEĐVIKA SVOBODOVA	121	296	6 582	419	4.04	266	3.66	241	27/20	285	294	7 932	740	3.96	314	3.55	282	374	406	295	7 529	621	3.98	300	3.58	270		
AA N	H	ŠNAKOV	17	298	8 528	684	4.05	345	3.43	293	22/25	23	303	10 519	-126	4.06	427	3.38	356	372	40	301	9 673	95	4.05	392	3.4	329	H100	
AR N	-	ŠNAKOV, ROBOT	12	298	9 366	-115	3.81	357	3.40	318	23/20	24	299	12 362	-523	3.69	457	3.24	400	375	36	299	11 364	-1 010	3.73	424	3.28	373	H100	21.4
56166	ch.:	HORACEK MIROSLAV	29	298	8 875	849	3.95	350	3.42	303	23/05	47	301	11 460	135	3.86	442	3.30	379	373	76	300	10 474	222	3.89	407	3.34	350	H100	
AR H	J	DOBRIKOV 74	32	300	8 786	-3 451	3.93	345	3.55	312	26/27	34	301	11 503	-1 449	3.85	443	3.54	408	388	66	301	10 186	-2 676	3.88	396	3.55	361	H63J32	19
7581	ch.:	HOĐDEK MIROSLAV	32	300	8 786	-3 451	3.93	345	3.55	312	26/27	34	301	11 503	-1 449	3.85	443	3.54	408	388	66	301	10 186	-2 676	3.88	396	3.55	361		
AA H	C	OLDRIS VKK	87	295	8 215	580	3.91	322	3.50	288	29/08	201	297	10 149	439	3.60	365	3.35	340	404	288	296	9 564	425	3.68	352	3.39	325	C96	21.2
6691	ch.:	I. AGRO OLDRIS A.S.	87	295	8 215	580	3.91	322	3.50	288	29/08	201	297	10 149	439	3.60	365	3.35	340	404	288	296	9 564	425	3.68	352	3.39	325		
AA H	P	JAMNE NAD ORLICI	93	298	8 796	-304	3.97	349	3.57	314	24/30	134	299	10 529	354	3.91	411	3.40	358	416	227	298	9 819	79	3.93	386	3.46	340	H99	22.8
7623	ch.:	JAMENSKA A.S.	93	298	8 796	-304	3.97	349	3.57	314	24/30	134	299	10 529	354	3.91	411	3.4	358	416	227	298	9 819	79	3.93	386	3.46	340		
AR H	P	NEKOR	50	292	8 622	738	3.82	329	3.49	301	26/13	84	300	11 710	1 762	3.80	445	3.48	408	396	134	297	10 558	1 363	3.80	402	3.48	368	H97	29.4
AP H	P	SEDIVEC	107	296	7 665	573	4.07	312	3.64	279	28/15	290	296	9 127	620	3.99	364	3.6	329	395	397	296	8 733	619	4.01	350	3.61	315	C99	23
7632	ch.:	KLAS NEKOR A.S.	157	295	7 970	717	3.98	317	3.59	286	27/26	374	297	9 707	990	3.94	382	3.57	347	395	531	296	9 193	903	3.95	363	3.57	329	C74H25	
AP H	C	ŠTRITEZ	23	303	6 165	-249	4.13	255	3.37	208	28/12	52	301	7 252	835	4.01	291	3.38	245	407	75	302	6 919	503	4.04	280	3.38	234	C100	23
6659	ch.:	KOPECKY OLDRICH	23	303	6 165	-249	4.13	255	3.37	208	28/12	52	301	7 252	835	4.01	291	3.38	245	407	75	302	6 919	503	4.04	280	3.38	234		
AA H	C	KONCINY VKK	144	289	7 340	133	3.98	292	3.52	259	27/15	306	288	8 955	382	3.87	347	3.49	313	371	450	288	8 438	263	3.90	329	3.50	296	C100	20.5
7626	ch.:	KUNVALDSKA A.S.	144	289	7 340	133	3.98	292	3.52	259	27/15	306	288	8 955	382	3.87	347	3.49	313	371	450	288	8 438	263	3.90	329	3.50	296		
AA H	C	LISNICE	98	291	7 552	295	3.83	289	3.64	275	26/16	276	290	8 979	267	3.74	336	3.63	326	392	374	290	8 605	344	3.76	324	3.63	313	C98	21.0
7628	ch.:	LISNICKA A.S.	98	291	7 552	295	3.83	289	3.64	275	26/16	276	290	8 979	267	3.74	336	3.63	326	392	374	290	8 605	344	3.76	324	3.63	313		
AR H	C	KRALIKY DK	51	291	7 645	86	3.89	297	3.43	262	30/07	75	291	8 815	-129	3.82	337	3.38	298	365	126	291	8 341	-44	3.85	321	3.4	283	C98	21.3
7577	ch.:	MARTINEC JAROSLAV	51	291	7 645	86	3.89	297	3.43	262	30/07	75	291	8 815	-129	3.82	337	3.38	298	365	126	291	8 341	-44	3.85	321	3.40	283		
AA H	C	SOPOTNICE K 5	71	300	7 809	949	3.92	306	3.65	285	29/18	274	300	9 001	416	3.95	355	3.62	326	390	345	300	8 755	804	3.94	345	3.63	318	C98	21.2
7616	ch.:	OBZIVA A.S.	71	300	7 809	949	3.92	306	3.65	285	29/18	274	300	9 001	416	3.95	355	3.62	326	390	345	300	8 755	804	3.94	345	3.63	318		
AA N	H	VKK KOCI	154	303	11 078	79	3.67	407	3.28	364	22/20	280	301	12 962	327	3.49	452	3.21	416	386	434	301	12 294	346	3.54	436	3.23	397	H98J01	21.1
4887	ch.:	OŠEVA A.S. CHRUDIM	154	303	11 078	79	3.67	407	3.28	364	22/20	280	301	12 962	327	3.49	452	3.21	416	386	434	301	12 294	346	3.54	436	3.23	397		
AA N	C	CERVENY POTOK 21	11	295	6 654	392	3.84	256	3.73	248	30/25	102	297	7 671	261	3.85	296	3.62	277	386	113	297	7 572	447	3.85	292	3.63	274	C98	25.2
55655	ch.:	PARIZEK JAROSLAV	11	295	6 654	392	3.84	256	3.73	248	30/25	102	297	7 671	261	3.85	296	3.62	277	386	113	297	7 572	447	3.85	292	3.63	274		
AP N	C	MORAVSKA TREBOVA NK	41	300	6 630	532	4.00	265	3.52	234	34/29	45	299	7 162	272	3.97	284	3.48	249	406	86	299	6 908	359	3.99	275	3.50	242	C99	25.2
6662	ch.:	PAVLIK A ŠPOLEC.SRO	41	300	6 630	532	4.00	265	3.52	234	34/29	45	299	7 162	272	3.97	284	3.48	249	406	86	299	6 908	359	3.99	275	3.50	242		
AA N	C	RONOV NAD DOUBRAVOU	30	299	7 829	-239	4.01	314	3.50	274	27/29	52	295	8 745	-303	3.93	344	3.37	295	385	82	297	8 410	-416	3.96	333	3.41	287	C99	25.8
197232	ch.:	PETR VOMACKA	30	299	7 829	-239	4.01	314	3.50	274	27/29	52	295	8 745	-303	3.93	344	3.37	295	385	82	297	8 410	-416	3.96	333	3.41	287		
AA N	P	HEJNICE	100	279	7 928	521	3.82	303	3.55	281	25/19	239	282	9 662	781	3.83	370	3.54	342	362	339	281	9 150	756	3.83	350	3.54	324	C92	22
7613	ch.:	PODCHLUMI A.S.	100	279	7 928	521	3.82	303	3.55	281	25/19	239	282	9 662	781	3.83	370	3.54	342	362	339	281	9 150	756	3.83	350	3.54	324		
AP H	C	VERMEROVCE MF	147	300	9 461	269	3.86	365	3.61	341	24/10	244	300	11 345	108	3.74	424	3.52	400	373	391	300	10 637	66	3.78	402	3.55	378	C97	20.9
7630	ch.:	PODORLUCKO A.S.	147	300	9 461	269	3.86	365	3.61	341	24/10	244	300	11 345	108	3.74	424	3.52	400	373	391	300	10 637	66	3.78	402	3.55	378		

Ročenka kontroly užítkovosti 2024

Met. KU char. st.	výr. ob.	Název stáje/ zemědělského podniku	První laktace										Druhá a další laktace										Všechny laktace						Pr. d. 1. KU	
			pč. l.	l. d.	M kg	+/-*	T %	T kg	B %	B kg	věk	pč. l.	l. d.	M kg	+/-*	T %	T kg	B %	B kg	věk	poč. l.	l. d.	M kg	+/-*	T %	T kg	B %	B kg		plem.
Pardubický kraj																														
AA N 4940	C ch.:	TUNECHODY PRVNI ZEMEDLSKA A.S	140	290	8 450	221	4.03	341	3.43	290	26/17	223	289	9 565	-199	3.85	368	3.40	325	375	363	290	9 135	-177	3.91	358	3.41	311	C88	22.2
AP N 7586	H ch.:	VODERADY 15 RENCIN MARCEL	10	289	7 224	1	3.63	262	3.00	217	25/16	56	297	9 613	481	3.68	353	3.21	308	391	66	295	9 251	684	3.67	340	3.18	295	H80R18	28.4
AP H 4928	C ch.:	KROUNA K174 ROL.DRUZSTVO KROUNA	50	294	9 092	967	3.89	353	3.49	317	25/07	120	289	10 765	945	3.52	379	3.42	368	376	170	290	10 273	1 037	3.61	371	3.44	353	C100	21
AP H 7602	C ch.:	CERVENA VODA VKK ROL.SPOLECNOST S.R.O	67	293	5 189	-52	4.01	208	3.45	179	36/28	218	288	5 827	-334	3.93	229	3.44	200	369	285	289	5 677	-282	3.95	224	3.44	195	C100	20.3
AA N 51969	C ch.:	HOLICE K II HORNÍ ROVEN VKK SOLVIT S.R.O.	2	305	8 560	429	3.76	322	3.62	310	26/15	3	305	9 573	447	3.89	372	3.63	347	423	5	305	9 168	377	3.84	352	3.62	332	I100	20.9
AR H 6658	C ch.:	TRSTENICE 102 SOTONA PAVEL	16	299	6 271	6 271	4.12	258	3.48	218	38/03	28	303	7 703	7 703	4.11	316	3.46	266	502	44	301	7 183	7 183	4.11	295	3.46	249	C86	42.1
AP H 7582	R ch.:	SVATY JIRÍ 7 STANEK PETR	26	292	5 043	-116	4.13	208	3.26	165	26/24	70	289	6 232	-73	4.18	260	3.41	212	413	96	290	5 910	-237	4.17	246	3.37	199	C99	23.3
AA N 51998	H ch.:	CERNA U BOHDANCE STEPANOVSKY JOS.ING.	22	296	8 863	-331	3.70	328	3.56	316	23/05	67	300	11 058	-508	3.74	414	3.51	388	384	89	299	10 515	-420	3.73	392	3.52	370	H93	22.3
AA H 187445	K ch.:	DOLNI TRESNOVEC 17 STR.ZEM.SK.LANSKROUN	15	289	7 617	77	3.98	303	3.33	253	28/17	25	295	9 842	1 097	4.00	393	3.24	319	382	40	293	9 008	751	3.99	359	3.27	294	H47C32V19	22.3
AR N 7611	H ch.:	LHUTA 53 SUCHANEK MIROSLAV	17	294	9 969	-660	3.62	361	3.19	318	24/03	30	303	12 269	504	3.33	409	3.19	391	442	47	300	11 437	142	3.42	392	3.19	365	H98	20.5
AP N 56109	- ch.:	KOLDIN 201 SVESTKA DAVID	1	241	3 930	3 930	4.45	175	3.46	136	28/13	4	291	5 247	5 247	4.37	229	3.18	167	370	5	281	4 984	4 984	4.38	218	3.23	161	C43K29R14	21.6
AR N 51976	P ch.:	SPYTOVICE ROBOT SZ VOZENILEK JAR.ING	21	304	5 580	-766	4.08	227	3.19	178	31/04	57	303	6 088	-169	4.29	261	3.31	201	521	78	303	5 951	-343	4.23	252	3.28	195	C58H20K19	23
AP N 4890	P ch.:	BESTVINA URBAN JAN	26	296	7 118	381	4.36	310	3.65	260	31/20	64	299	8 165	448	3.98	325	3.63	296	374	90	298	7 862	390	4.08	321	3.64	286	C99	21.5
AT H 180713	J ch.:	HERMANICE V30 S.R.O.	1	268	4 756	438	4.75	226	3.76	179	39/08	8	305	4 829	10	4.68	226	3.68	178	458	9	301	4 821	74	4.69	226	3.69	178	J100	18.7
AR H 7624	C ch.:	KNEZSTVI K VIKA KAMENICNA A.S.	65	294	9 315	1 057	3.85	359	3.44	320	26/21	171	289	11 082	1 350	3.70	410	3.37	373	376	236	290	10 596	1 349	3.74	396	3.39	359	C100	20.7
AR H 182402	P ch.:	LIPINA VISEK MILAN ING.	11	283	7 222	-733	4.19	302	3.55	257	25/02	35	292	10 376	1 164	4.05	420	3.54	367	365	46	290	9 621	777	4.07	392	3.54	341	C75H18	20.7
AP H 7599	P ch.:	RUDOLTICE ZAMECKY VRCH ZS	83	300	9 058	169	3.54	321	3.35	303	24/09	134	302	10 547	438	3.51	371	3.34	352	402	217	301	9 977	386	3.52	351	3.34	333	H95	22.9

Ročenka kontroly užítkovosti 2024

Met. KU char. st.	výr. ob.	Název stáje/ zemědělského podniku	První laktace									Druhá a další laktace									Všechny laktace					Pr. d. 1. KU			
			pč. l.	l. d.	M kg	+/-*	T %	T kg	B %	B kg	věk	pč. l.	l. d.	M kg	+/-*	T %	T kg	B %	B kg	věk	poč. l.	l. d.	M kg	+/-*	T %		T kg	B %	B kg
Pardubický kraj																													
AP H C	JAVORNE	146	288	8 941	41	3.94	352	3.59	321	24/23	277	290	11 581	529	3.75	435	3.46	401	377	423	289	10 669	201	3.81	406	3.5	373	C97	21.1
4923	ch.: ZAS HORNÍ BRADLO	146	288	8 941	41	3.94	352	3.59	321	24/23	277	290	11 581	529	3.75	435	3.46	401	377	423	289	10 669	201	3.81	406	3.50	373		
AA N P	CEREKVICE VKK	146	298	10 208	882	3.66	373	3.47	354	22/22	130	296	11 378	42	3.52	401	3.52	401	374	276	297	10 759	469	3.59	386	3.49	376	H100	21.3
AA N P	CEREKVICE VKK	4	295	9 573	1 829	3.45	330	3.46	331	23/07	233	294	10 179	540	3.65	372	3.57	363	386	237	294	10 169	1 025	3.65	371	3.56	362	C97	20.2
AA N H	UJEZDEC	165	296	11 434	470	3.68	421	3.41	390	22/17	359	298	13 808	915	3.63	501	3.44	475	377	524	297	13 060	766	3.64	476	3.43	448	H100	21.1
6688	ch.: ZD RUZOVY PALOUCEK	315	297	10 842	1 230	3.67	398	3.43	372	22/20	722	296	12 199	754	3.62	441	3.49	426	380	1037	296	11 787	956	3.63	428	3.47	409	H73C27	
AA N P	KABATOVES VKK	388	291	10 274	782	3.90	401	3.35	344	24/10	409	291	11 905	169	3.81	453	3.34	398	392	797	291	11 111	159	3.85	428	3.35	372	H98	21.9
AA N P	MAKOV VKK	123	293	10 374	112	3.87	401	3.40	353	23/22	250	296	12 562	510	3.61	454	3.35	420	378	373	295	11 841	410	3.69	436	3.36	398	H100	24.1
AA N P	VIDLATA SEC VKK	162	281	9 476	230	4.06	384	3.37	320	23/19	334	289	11 536	33	3.98	460	3.35	387	367	496	286	10 863	86	4.01	435	3.36	365	H99	21.4
6673	ch.: ZD DOLNÍ UJEZD	673	289	10 100	537	3.93	397	3.37	340	24/02	993	292	11 947	264	3.81	456	3.35	400	380	1666	291	11 201	267	3.86	432	3.35	376	H99	
AA N C	CHYST-K I SCH	138	294	7 708	526	3.93	303	3.67	283	28/11	291	295	9 709	430	3.81	370	3.65	355	378	429	295	9 065	375	3.84	348	3.66	332	C100	22.7
51972	ch.: ZD CHYST	138	294	7 708	526	3.93	303	3.67	283	28/11	291	295	9 709	430	3.81	370	3.65	355	378	429	295	9 065	375	3.84	348	3.66	332		
AA N P	MOSTEK	168	295	8 161	718	3.60	294	3.52	287	25/24	330	295	9 521	644	3.48	331	3.47	331	382	498	295	9 062	675	3.52	319	3.49	316	C79H21	20.8
7631	ch.: ZD MOSTEK	168	295	8 161	104	3.60	294	3.52	287	25/24	330	295	9 521	122	3.48	331	3.47	331	382	498	295	9 062	142	3.52	319	3.49	316		
AA H P	RADIMER K5	148	293	9 268	200	4.02	372	3.33	309	24/10	324	300	10 670	327	4.02	429	3.32	354	414	472	298	10 230	330	4.02	411	3.32	340	H91	22.0
6694	ch.: ZD RADIMER	148	293	9 268	200	4.02	372	3.33	309	24/10	324	300	10 670	327	4.02	429	3.32	354	414	472	298	10 230	330	4.02	411	3.32	340		
AA N C	ROSICE	189	292	7 631	-44	3.95	302	3.52	269	27/10	303	292	9 131	-216	3.92	358	3.50	320	401	492	292	8 555	-230	3.93	336	3.51	300	I82C18	24.8
4939	ch.: ZD ROSICE U CHRASTI	189	292	7 631	-44	3.95	302	3.52	269	27/10	303	292	9 131	-216	3.92	358	3.50	320	401	492	292	8 555	-230	3.93	336	3.51	300		
AA N P	DOLNÍ SLOUPNICE MF	212	301	12 326	611	3.73	460	3.29	405	22/23	319	298	14 509	574	3.62	526	3.24	470	390	531	299	13 637	462	3.66	499	3.26	444	H97J01	23.8
AA N P	NEMCICE	7	294	12 088	-16	3.72	450	3.34	403	22/22	9	287	14 203	1 925	3.62	515	3.18	451	396	16	290	13 278	1 128	3.66	486	3.24	430	H94J03	10.7
AR N P	RETOVA	111	301	12 867	821	3.73	480	3.28	422	22/24	185	300	14 655	1 088	3.58	524	3.29	482	389	296	300	13 985	1 028	3.63	507	3.28	459	H100	24.8
7618	ch.: ZD SLOUPNICE	330	301	12 503	656	3.73	467	3.29	411	22/23	513	299	14 556	748	3.61	525	3.25	474	390	843	299	13 753	668	3.65	502	3.27	449	H97J01	
AA H C	TELECI K300	86	299	7 312	73	3.97	291	3.62	265	26/23	196	298	9 019	647	3.77	340	3.53	319	394	282	298	8 499	399	3.83	325	3.56	302	C99	22.1
6697	ch.: ZD TELECI	86	299	7 312	73	3.97	291	3.62	265	26/23	196	298	9 019	647	3.77	340	3.53	319	394	282	298	8 499	399	3.83	325	3.56	302		
AR H C	KARLE K300	60	299	8 271	663	4.03	333	3.47	287	26/01	96	295	8 740	102	3.98	348	3.52	307	386	156	296	8 560	249	4.00	342	3.50	300	C100	27.1
AA H C	TRSTENICE K 300	86	298	8 095	351	4.03	326	3.49	282	26/10	139	299	9 585	662	3.84	369	3.5	335	385	225	299	9 015	499	3.91	352	3.49	315	C99	21.6
6678	ch.: ZD TRSTENICE	146	298	8 167	490	4.03	329	3.48	284	26/06	235	297	9 240	467	3.90	360	3.51	324	386	381	298	8 829	418	3.94	348	3.50	309	C99	
AP H C	VENDOLI VKK	97	297	7 757	-801	3.78	293	3.49	271	26/01	156	294	9 159	-682	3.74	343	3.51	321	370	253	295	8 622	-789	3.75	324	3.50	302	C99	26.6
6698	ch.: ZD VENDOLI	97	297	7 757	-801	3.78	293	3.49	271	26/01	156	294	9 159	-682	3.74	343	3.51	321	370	253	295	8 622	-789	3.75	324	3.50	302		
AA H C	HLUBOKA	146	293	8 119	878	4.00	325	3.65	297	27/14	341	295	10 103	1 625	3.89	393	3.55	359	374	487	295	9 508	1 273	3.92	372	3.58	340	C100	23.5
4936	ch.: ZDERAZ,ZEM.DRUZSTVO	146	293	8 119	878	4.00	325	3.65	297	27/14	341	295	10 103	1 625	3.89	393	3.55	359	374	487	295	9 508	1 273	3.92	372	3.58	340		
AP H C	MRAKOTIN	82	299	8 014	508	3.86	310	3.66	293	25/16	161	294	9 206	601	3.80	350	3.54	326	374	243	295	8 804	579	3.82	336	3.58	315	C99	20.7
4913	ch.: ZDV MRAKOTIN	82	299	8 014	508	3.86	310	3.66	293	25/16	161	294	9 206	601	3.80	350	3.54	326	374	243	295	8 804	579	3.82	336	3.58	315		
AA N H	BROZANY	195	300	11 748	953	3.68	432	3.24	381	23/22	335	299	12 832	459	3.75	482	3.36	431	383	530	300	12 433	616	3.73	464	3.32	413	H99	28.9
51992	ch.: ZEAS,A.S. POD KUN.H.	195	300	11 748	953	3.68	432	3.24	381	23/22	335	299	12 832	459	3.75	482	3.36	431	383	530	300	12 433	616	3.73	464	3.32	413		
AP H C	VSERADOV	126	290	6 812	480	4.04	275	3.41	232	31/02	214	293	8 652	1 032	3.82	330	3.33	288	375	340	292	7 970	744	3.89	310	3.35	267	C100	19.7
4941	ch.: ZEMED.A.S. VYSOCINA	126	290	6 812	480	4.04	275	3.41	232	31/02	214	293	8 652	1 032	3.82	330	3.33	288	375	340	292	7 970	744	3.89	310	3.35	267		

Ročenka kontroly užítkovosti 2024

Met. KU char. st.	výr. ob.	Název stáje/ zemědělského podniku	První laktace											Druhé a další laktace								Všechny laktace					Pr. d. 1. KU			
			pč. l.	l. d.	M kg	+/-*	T %	T kg	B %	B kg	věk	pč. l.	l. d.	M kg	+/-*	T %	T kg	B %	B kg	věk	poč. l.	l. d.	M kg	+/-*	T %	T kg		B %	B kg	plem.
Kraj Vysočina																														
AA H	H	BLIZKOV	96	293	10 285	981	3.92	403	3.32	341	24/07	160	292	11 290	992	3.97	448	3.37	381	378	256	292	10 913	1 047	3.95	431	3.35	366	H100	21.1
AA H	H	CERNA-NUKLEUS_H_	27	297	10 295	351	4.03	414	3.25	335	24/03	47	295	11 501	427	4.05	465	3.25	374	390	74	296	11 061	310	4.04	447	3.25	360	H100	23.9
AA H	P	FRYSAVA VKK	126	296	10 019	511	3.95	396	3.27	328	24/06	228	296	11 656	803	3.90	455	3.27	381	397	354	296	11 074	828	3.92	434	3.27	362	H98	21.3
AA H	H	VKK BLIZKOV	221	292	9 547	358	3.91	373	3.32	317	24/11	304	294	11 066	192	3.93	435	3.33	369	375	525	293	10 427	115	3.92	409	3.33	347	H100	21.8
AA H	P	VKK CERNA	216	291	9 837	542	4.00	393	3.32	327	24/12	386	293	11 746	531	3.95	464	3.32	389	384	602	292	11 061	555	3.97	439	3.32	367	H100	21.4
AA H	H	VYSOKE-VKK	113	297	9 912	136	4.07	403	3.31	328	23/18	159	296	11 998	107	3.94	473	3.29	394	380	272	297	11 132	208	3.99	444	3.29	367	H100	23.8
64164	ch.:	AGRO-MERIN,A.S.	799	293	9 865	457	3.97	392	3.31	326	24/06	1284	294	11 535	510	3.94	455	3.31	382	383	2083	294	10 894	501	3.95	431	3.31	361	H100	
AP H	P	OVESNA LHOTA	101	292	8 182	1 238	3.68	301	3.50	287	29/27	172	297	9 918	1 108	3.33	331	3.44	341	394	273	295	9 276	1 294	3.45	320	3.46	321	C79R16	20.8
3905	ch.:	AGROMILK DV	101	292	8 182	1 238	3.68	301	3.50	287	29/27	172	297	9 918	1 108	3.33	331	3.44	341	394	273	295	9 276	1 294	3.45	320	3.46	321		
AA H	P	ZVERKOVICE	35	299	7 356	247	4.01	295	3.71	273	24/22	78	297	9 302	97	3.90	362	3.59	334	418	113	298	8 699	145	3.93	342	3.62	315	C74H24	25.4
61875	ch.:	AGROOS,SPOL. S R.O.	35	299	7 356	247	4.01	295	3.71	273	24/22	78	297	9 302	97	3.90	362	3.59	334	418	113	298	8 699	145	3.93	342	3.62	315		
AP H	H	CHYSNA II	132	304	11 228	-135	4.07	457	3.35	376	24/09	250	303	13 317	-192	4.10	547	3.35	446	397	382	304	12 595	-217	4.10	516	3.35	422	H100	22.5
AA H	H	KOSETICE	182	301	10 613	27	3.90	414	3.37	358	24/24	278	301	13 154	299	3.69	485	3.3	434	393	460	301	12 149	309	3.76	457	3.33	404	H100	23.5
30755	ch.:	AGROPODNIK KOSETICE	314	302	10 872	12	3.98	432	3.36	366	24/17	528	302	13 231	63	3.89	514	3.32	440	394	842	302	12 351	94	3.92	484	3.34	412	H100	
AR H	H	KUNDRATICE	33	298	10 950	1 048	3.66	400	3.44	377	23/16	77	292	12 669	907	3.64	462	3.42	433	382	110	294	12 154	884	3.65	443	3.42	416	H81K16	20.9
64160	ch.:	AGROS VYSOCINA, A.S.	33	298	10 950	1 048	3.66	400	3.44	377	23/16	77	292	12 669	907	3.64	462	3.42	433	382	110	294	12 154	884	3.65	443	3.42	416		
AR H	H	CERVENA RECIPE IV	73	299	9 807	613	3.66	359	3.38	332	28/00	135	298	13 255	735	3.49	463	3.28	434	410	208	299	12 045	628	3.54	427	3.31	398	H99	22.3
30732	ch.:	AGROSEV SPOL. S R.O.	73	299	9 807	613	3.66	359	3.38	332	28/00	135	298	13 255	735	3.49	463	3.28	434	410	208	299	12 045	628	3.54	427	3.31	398		
AP H	P	STARÝ PELHRIMOV	55	301	8 311	-153	3.80	316	3.35	278	25/01	84	298	9 394	-318	3.95	371	3.31	311	388	139	299	8 966	-286	3.90	349	3.32	298	C80R16	21.9
30730	ch.:	AGROSPOL S.PELHRIMOV	55	301	8 311	-153	3.80	316	3.35	278	25/01	84	298	9 394	-318	3.95	371	3.31	311	388	139	299	8 966	-286	3.9	349	3.32	298		
AA H	P	UTECHOVICE	75	302	8 292	-104	3.63	301	3.65	303	26/09	207	301	9 821	672	3.58	352	3.58	352	372	282	301	9 414	465	3.59	338	3.60	339	C99	21.8
30731	ch.:	AGROSPOL UTECHOVICE	75	302	8 292	-104	3.63	301	3.65	303	26/09	207	301	9 821	672	3.58	352	3.58	352	372	282	301	9 414	465	3.59	338	3.6	339		
AA H	C	PAVLOV VKK	59	296	8 412	112	3.82	322	3.42	287	31/25	129	293	9 646	-169	3.84	370	3.39	327	399	188	294	9 259	-102	3.83	355	3.40	315	C95	23.6
AA H	C	STONAROV VKK	67	298	8 615	400	4.04	348	3.42	295	31/21	201	299	10 018	-17	3.80	381	3.34	335	391	268	298	9 667	92	3.85	373	3.36	325	C94	22.7
60841	ch.:	AGRO-STONAROV DRUZS.	126	297	8 520	268	3.94	336	3.42	291	31/23	330	297	9 872	-80	3.81	377	3.36	332	394	456	297	9 499	8	3.85	365	3.38	321	C95	
AA H	H	ZIROVNIČE NK	81	301	9 584	694	4.03	386	3.43	329	25/16	166	300	11 294	352	4.03	455	3.38	382	423	247	300	10 733	357	4.03	432	3.39	364	H96	20.6
30757	ch.:	AGROZA S.R.O.	81	301	9 584	694	4.03	386	3.43	329	25/16	166	300	11 294	352	4.03	455	3.38	382	423	247	300	10 733	357	4.03	432	3.39	364		
AA H	P	OKRESICE	117	299	7 899	410	4.11	324	3.50	277	23/11	164	296	9 976	112	4.16	415	3.52	352	388	281	297	9 111	151	4.14	377	3.52	320	H99	21.8
68067	ch.:	ALES NEUMAN	117	299	7 899	410	4.11	324	3.50	277	23/11	164	296	9 976	112	4.16	415	3.52	352	388	281	297	9 111	151	4.14	377	3.52	320		
AA H	C	VESTIN-NK	74	297	6 356	-121	4.17	265	3.63	231	26/25	200	297	7 802	209	4.12	321	3.61	282	389	274	297	7 412	129	4.13	306	3.62	268	C98	21.7
64178	ch.:	AZ HOLDING A.S.	74	297	6 356	-121	4.17	265	3.63	231	26/25	200	297	7 802	209	4.12	321	3.61	282	389	274	297	7 412	129	4.13	306	3.62	268		
AR H	C	TECHORAZ	27	301	6 518	415	4.18	272	3.50	228	27/14	43	298	8 039	-109	4.40	353	3.63	292	376	70	299	7 452	45	4.32	322	3.59	267	C92	29.4
185161	ch.:	BENES JAN	27	301	6 518	415	4.18	272	3.50	228	27/14	43	298	8 039	-109	4.40	353	3.63	292	376	70	299	7 452	45	4.32	322	3.59	267		
AR H	H	VESELICE 3	24	301	10 296	608	3.93	404	3.31	341	28/18	27	296	11 451	-35	3.81	436	3.4	389	418	51	298	10 908	-12	3.86	421	3.36	366	H87	21.2
3827	ch.:	BERANEK JOSEF	24	301	10 296	608	3.93	404	3.31	341	28/18	27	296	11 451	-35	3.81	436	3.40	389	418	51	298	10 908	-12	3.86	421	3.36	366		
AR H	P	HORNÍ STUDENEC 7	17	282	8 775	338	3.57	313	3.58	314	25/12	39	288	11 361	1 422	3.48	395	3.55	403	404	56	287	10 576	1 174	3.50	370	3.56	376	H56R41	29.1
3826	ch.:	BEZOUSKA MICHAL	17	282	8 775	338	3.57	313	3.58	314	25/12	39	288	11 361	1 422	3.48	395	3.55	403	404	56	287	10 576	1 174	3.5	370	3.56	376		

Ročenka kontroly užítkovosti 2024

Met. KU char. st.	výr. ob.	Název stáje/ zemědělského podniku	První laktace												Druhá a další laktace								Všechny laktace								Pr. d. 1. KU
			pč. l.	l. d.	M kg	+/-*	T %	T kg	B %	B kg	věk	pč. l.	l. d.	M kg	+/-*	T %	T kg	B %	B kg	věk	poč. l.	l. d.	M kg	+/-*	T %	T kg	B %	B kg	plem.		
Kraj Vysočina																															
AP H 64144	C	MIROSOV	61	291	6 928	39	4.21	292	3.27	226	26/02	158	293	8 379	181	4.03	338	3.36	281	371	219	292	7 975	190	4.08	325	3.34	266	C100	20.9	
	ch.:	BOBROVSKA A.S.	61	291	6 928	39	4.21	292	3.27	226	26/02	158	293	8 379	181	4.03	338	3.36	281	371	219	292	7 975	190	4.08	325	3.34	266			
AA H 3854	P	RADNOV 38	79	294	7 074	308	4.17	295	3.57	253	29/12	168	293	8 179	220	4.09	335	3.54	290	376	247	293	7 826	339	4.12	322	3.55	278	C87	19.5	
	ch.:	BROZ MIROSLAV	79	294	7 074	308	4.17	295	3.57	253	29/12	168	293	8 179	220	4.09	335	3.54	290	376	247	293	7 826	339	4.12	322	3.55	278			
AA H 60795	-	MARKVARTICE 3	12	295	7 127		4.01	286	3.51	250	30/07	12	297	7 494		4.21	316	3.65	273	353	24	296	7 310		4.12	301	3.58	262	C88K12	40.8	
	ch.:	BRYCHTA ANTONIN	12	295	7 127		4.01	286	3.51	250	30/07	12	297	7 494		4.21	316	3.65	273	353	24	296	7 310		4.12	301	3.58	262			
AR H 64067	H	SIRAKOV 75	22	292	10 104	73	3.69	372	3.35	339	26/22	46	297	13 132	1 555	3.63	477	3.31	435	394	68	296	12 152	1 152	3.65	443	3.32	404	H95	23.8	
	ch.:	CERNY LUBOMIR	22	292	10 104	73	3.69	372	3.35	339	26/22	46	297	13 132	1 555	3.63	477	3.31	435	394	68	296	12 152	1 152	3.65	443	3.32	404			
AA H 60826	H	DOBRONIN VKK-K2	214	300	10 299	262	3.62	373	3.33	343	22/17	384	298	12 136	282	3.59	435	3.37	408	374	598	299	11 479	212	3.6	413	3.35	385	H99	24.5	
	ch.:	DOBROSEV, A.S.	214	300	10 299	262	3.62	373	3.33	343	22/17	384	298	12 136	282	3.59	435	3.37	408	374	598	299	11 479	212	3.60	413	3.35	385			
AP H 64172	C	OSLAVICE-KU,INS.	22	292	5 319		4.15	221	3.24	173	27/15	101	292	6 092		4.18	255	3.4	207	405	123	292	5 953		4.18	249	3.37	201	C97	21.8	
	ch.:	DPZOC OSLAVICE	22	292	5 319		4.15	221	3.24	173	27/15	101	292	6 092		4.18	255	3.40	207	405	123	292	5 953		4.18	249	3.37	201			
AA H 64139	P	HERMANOV	22	304	5 460	17	4.31	235	3.59	196	25/21	36	302	5 734	91	4.02	231	3.57	205	421	58	303	5 630	75	4.13	232	3.58	202	C83	22.8	
	ch.:	DRUZSTVO HERMANOV	22	304	5 460	17	4.31	235	3.59	196	25/21	36	302	5 734	91	4.02	231	3.57	205	421	58	303	5 630	75	4.13	232	3.58	202			
AP H 61933	P	BREZNIK-KRAVIN	33	296	6 803	77	4.18	285	3.31	225	33/01	84	293	7 971	133	4.07	324	3.36	268	395	117	294	7 642	58	4.10	313	3.35	256	C100	20.7	
	ch.:	DRUZSTVO LUH,DRUZS.	33	296	6 803	77	4.18	285	3.31	225	33/01	84	293	7 971	133	4.07	324	3.36	268	395	117	294	7 642	58	4.1	313	3.35	256			
AA H 60831	H	ARNOLEC	161	292	10 755	461	3.96	425	3.46	372	24/25	312	297	13 234	837	3.88	513	3.34	442	380	473	295	12 390	631	3.90	483	3.38	418	H93	21.7	
AP H 60831	P	MEZIRICKO VKK	115	290	8 579	783	3.94	338	3.65	313	24/20	190	284	9 510	437	3.75	356	3.59	341	364	305	286	9 159	563	3.81	349	3.61	331	C93	21.1	
	ch.:	DRUZSTVO VYSOCINA	276	291	9 849	626	3.95	389	3.53	347	24/23	502	292	11 824	602	3.84	454	3.42	404	374	778	292	11 123	560	3.87	431	3.45	384	H57C36		
AR H 64167	H	NETIN	144	299	9 130	159	3.93	359	3.58	327	24/15	201	297	10 385	-242	3.93	408	3.54	368	391	345	298	9 861	-290	3.93	387	3.56	351	H100	21.4	
	ch.:	DS AGROS,A.S.	144	299	9 130	159	3.93	359	3.58	327	24/15	201	297	10 385	-242	3.93	408	3.54	368	391	345	298	9 861	-290	3.93	387	3.56	351			
AA H 60823	H	BATELOV VKK	139	292	10 355	428	4.01	415	3.42	354	22/10	235	292	12 500	620	3.86	483	3.39	423	368	374	292	11 703	436	3.91	458	3.40	398	H98	21	
	ch.:	DV BATELOV	139	292	10 355	428	4.01	415	3.42	354	22/10	235	292	12 500	620	3.86	483	3.39	423	368	374	292	11 703	436	3.91	458	3.4	398			
AA H 61941	P	TREBIC-DUBINKA	242	293	9 142	-14	4.17	381	3.68	337	23/02	378	291	10 965	-453	4.05	444	3.61	396	368	620	292	10 253	-282	4.09	419	3.64	373	H92J07	21.8	
	ch.:	DVP AMETYST	242	293	9 142	-14	4.17	381	3.68	337	23/02	378	291	10 965	-453	4.05	444	3.61	396	368	620	292	10 253	-282	4.09	419	3.64	373			
AA H 61955	C	PYSEL I	92	302	8 318	150	4.00	333	3.65	304	26/03	207	299	9 509	-254	4.02	382	3.55	337	385	299	300	9 143	-163	4.02	367	3.58	327	C100	22.3	
	ch.:	DVP, DRUZSTVO	92	302	8 318	150	4.00	333	3.65	304	26/03	207	299	9 509	-254	4.02	382	3.55	337	385	299	300	9 143	-163	4.02	367	3.58	327			
AP H 3910	H	SLAVIKOV VKK,KU,INS	148	293	11 505	1 113	3.41	392	3.30	380	23/18	247	297	13 135	793	3.34	439	3.34	438	369	395	295	12 524	897	3.36	421	3.33	417	H99	22.3	
	C	SLAVIKOV,UE,KU,INS.	27	290	9 771	-181	3.66	357	3.46	339	24/27	39	292	11 822	787	3.46	409	3.42	404	354	66	291	10 983	303	3.53	388	3.44	377	C95	19.4	
	ch.:	DVPM SLAVIKOV	175	293	11 237	897	3.44	387	3.33	374	23/24	286	296	12 956	793	3.36	435	3.35	434	367	461	295	12 303	800	3.39	417	3.34	411	H86C12		
AA H 60820	C	JIHLAVKA -4 RADY	76	290	7 989	468	3.97	317	3.60	287	26/14	203	291	9 103	452	3.92	357	3.59	327	362	279	291	8 800	544	3.93	346	3.59	316	C98	21.8	
	ch.:	FA JAVORICE SP.SRO	76	290	7 989	468	3.97	317	3.60	287	26/14	203	291	9 103	452	3.92	357	3.59	327	362	279	291	8 800	544	3.93	346	3.59	316			
AA H 3870	Z	DOLNI MESTO	138	295	9 820	316	3.84	377	3.60	353	24/21	268	299	11 587	159	3.82	442	3.58	415	383	406	298	10 987	128	3.82	420	3.58	394	R51H37	21.2	
	ch.:	FADOM S.R.O.	138	295	9 820	316	3.84	377	3.60	353	24/21	268	299	11 587	159	3.82	442	3.58	415	383	406	298	10 987	128	3.82	420	3.58	394			
AP H 212399	P	KVETINOV, 4	50	298	8 432	740	3.81	321	3.39	285	25/23	65	298	9 437	303	3.73	352	3.37	318	408	115	298	9 000	358	3.76	339	3.37	304	H52C37	20.1	
	ch.:	FARMA KVETINOV, S.R	50	298	8 432	740	3.81	321	3.39	285	25/23	65	298	9 437	303	3.73	352	3.37	318	408	115	298	9 000	358	3.76	339	3.37	304			

Ročenka kontroly užítkovosti 2024

Met. KU char. st.	výr. ob.	Název stáje/ zemědělského podniku	První laktace								Druhá a další laktace								Všechny laktace								Pr. d. 1. KU			
			pč. l.	l. d.	M kg	+/-*	T %	T kg	B %	B kg	věk	pč. l.	l. d.	M kg	+/-*	T %	T kg	B %	B kg	věk	poč. l.	l. d.	M kg	+/-*	T %	T kg		B %	B kg	plem.
Kraj Vysočina																														
AR H	C	HORNÍ ROZINKA	18	294	6 023		4.25	256	3.51	211	26/21	49	297	7 640		4.07	311	3.59	275	378	67	296	7 205		4.11	296	3.57	257	C100	19.9
234542	ch.:	FARMA SKORPIK S.R.O.	18	294	6 023		4.25	256	3.51	211	26/21	49	297	7 640		4.07	311	3.59	275	378	67	296	7 205		4.11	296	3.57	257		
AR H	-	UHORIKA, 12	22	295	8 659	1 454	3.80	329	3.31	286	27/14	40	296	10 324	208	3.88	401	3.42	353	368	62	296	9 733	697	3.86	375	3.38	329	H50K42	22.4
187306	ch.:	FARMA UHORILKA S.R.	22	295	8 659	1 454	3.80	329	3.31	286	27/14	40	296	10 324	208	3.88	401	3.42	353	368	62	296	9 733	697	3.86	375	3.38	329		
AR H	P	PERSIKOV	41	291	7 866	63	4.12	324	3.70	291	25/24	73	286	10 729	465	3.83	411	3.57	383	370	114	288	9 699	335	3.92	380	3.61	350	C50H43	21.3
3818	ch.:	FRUHAUER JAN	41	291	7 866	63	4.12	324	3.70	291	25/24	73	286	10 729	465	3.83	411	3.57	383	370	114	288	9 699	335	3.92	380	3.61	350		
AR H	H	LESONOVICE	17	289	6 032	-449	4.43	267	3.44	208	26/15	48	293	8 182	-319	4.38	359	3.32	272	377	65	292	7 620	-499	4.39	335	3.35	255	H100	21.6
64066	ch.:	HAJEK FRANTISEK	17	289	6 032	-449	4.43	267	3.44	208	26/15	48	293	8 182	-319	4.38	359	3.32	272	377	65	292	7 620	-499	4.39	335	3.35	255		
AA H	C	HAVL.BOROVA-DOLNI	175	294	8 776	1 040	3.81	335	3.50	308	25/07	350	293	10 434	1 176	3.67	383	3.5	365	367	525	293	9 882	1 094	3.71	367	3.5	346	C99	23
3881	ch.:	HAVL.BOROVA ZEM.A.S.	175	294	8 776	1 040	3.81	335	3.50	308	25/07	350	293	10 434	1 176	3.67	383	3.50	365	367	525	293	9 882	1 094	3.71	367	3.50	346		
AA H	-	ZIZKOVO POLE	23	298	8 284		4.10	340	3.50	290	29/12	13	298	9 484		3.97	376	3.40	322	395	36	298	8 717		4.05	353	3.46	302	C83K17	19.8
3824	ch.:	HENZL JAROSLAV	23	298	8 284		4.10	340	3.50	290	29/12	13	298	9 484		3.97	376	3.40	322	395	36	298	8 717		4.05	353	3.46	302		
AA H	H	LHOTKY	60	297	9 195	783	3.98	366	3.58	329	24/27	115	295	10 366	-118	3.88	403	3.48	361	385	175	296	9 965	268	3.92	390	3.51	350	H87K12	20.6
64147	ch.:	HOD BREZEJC	60	297	9 195	783	3.98	366	3.58	329	24/27	115	295	10 366	-118	3.88	403	3.48	361	385	175	296	9 965	268	3.92	390	3.51	350		
AR H	P	DOLNI HERMANICE	67	287	10 261	-157	3.88	398	3.50	359	24/01	111	292	13 607	1 249	3.71	505	3.44	469	388	178	290	12 347	651	3.76	465	3.46	427	H99	20.9
64151	ch.:	HOD DOLNI HERMANICE	67	287	10 261	-157	3.88	398	3.50	359	24/01	111	292	13 607	1 249	3.71	505	3.44	469	388	178	290	12 347	651	3.76	465	3.46	427		
AA H	C	JABLONOV	82	295	7 270	-222	4.02	292	3.56	259	24/02	165	293	8 735	-323	3.91	342	3.46	302	378	247	294	8 249	-276	3.94	325	3.49	288	C95	22.3
64154	ch.:	HOD JABLONOV-RUDA	82	295	7 270	-222	4.02	292	3.56	259	24/02	165	293	8 735	-323	3.91	342	3.46	302	378	247	294	8 249	-276	3.94	325	3.49	288		
AA H	P	ROZSEC 4 RADY	52	294	8 760	28	3.81	334	3.37	295	26/09	50	296	9 953	490	3.83	382	3.39	338	448	102	295	9 345	157	3.83	357	3.38	316	H63C19K17	25.5
60839	ch.:	HS ROZSEC SP.S.R.O.	52	294	8 760	28	3.81	334	3.37	295	26/09	50	296	9 953	490	3.83	382	3.39	338	448	102	295	9 345	157	3.83	357	3.38	316		
AA H	C	UBUSINEK									10	285	4 999	28	4.04	202	3.26	163	394	10	285	4 999	158	4.04	202	3.26	163	C100		
64137	ch.:	HUSAk S.R.O.									10	285	4 999	28	4.04	202	3.26	163	394	10	285	4 999	158	4.04	202	3.26	163			
AR H	H	VYSTRKOV 3	18	300	9 737	298	3.87	377	3.43	334	25/23	33	293	11 315	558	3.64	412	3.28	371	386	51	296	10 758	579	3.71	400	3.33	358	H99	19.1
225933	ch.:	ING. MARKETA RADOVA	18	300	9 737	298	3.87	377	3.43	334	25/23	33	293	11 315	558	3.64	412	3.28	371	386	51	296	10 758	579	3.71	400	3.33	358		
AP H	C	CIHOST	58	286	8 131	-45	3.98	324	3.63	295	27/19	129	285	9 624	-119	3.81	367	3.57	344	371	187	285	9 161	-218	3.86	354	3.59	329	C99	20.6
3877	ch.:	KLAS A.S. CIHOST	58	286	8 131	-45	3.98	324	3.63	295	27/19	129	285	9 624	-119	3.81	367	3.57	344	371	187	285	9 161	-218	3.86	354	3.59	329		
AA H	H	JAROMERICE N_R.	81	304	8 193	536	3.79	310	3.28	268	28/01	115	304	9 481	1 002	3.86	366	3.24	307	484	196	304	8 949	709	3.83	343	3.25	291	H88K12	22.5
61877	ch.:	KLAS JAROMERICE SRO	81	304	8 193	536	3.79	310	3.28	268	28/01	115	304	9 481	1 002	3.86	366	3.24	307	484	196	304	8 949	709	3.83	343	3.25	291		
AP H	C	HLUBOKE	1	305	6 426	558	4.39	282	3.11	200	27/16	34	300	6 738	563	3.50	236	3.32	224	422	35	300	6 729	615	3.52	237	3.32	223	C95	20.8
61856	ch.:	KOPULETY PETR	1	305	6 426	558	4.39	282	3.11	200	27/16	34	300	6 738	563	3.50	236	3.32	224	422	35	300	6 729	615	3.52	237	3.32	223		
AP H	C	DLOUHE 92	6	288	6 690	-375	4.37	293	3.38	226	29/01	15	293	7 701	-334	4.24	327	3.38	261	415	21	292	7 412	-226	4.28	317	3.38	251	C88K12	18
64051	ch.:	KREJSEK JAN	6	288	6 690	-375	4.37	293	3.38	226	29/01	15	293	7 701	-334	4.24	327	3.38	261	415	21	292	7 412	-226	4.28	317	3.38	251		
AP H	-	ZBOZI 22	10	298	8 948	448	3.91	350	3.53	316	26/27	30	297	10 413	52	4.04	420	3.41	355	396	40	297	10 047	244	4.01	403	3.44	345	H62C23K15	25.1
3860	ch.:	KRUNTORAD MIROSLAV	10	298	8 948	448	3.91	350	3.53	316	26/27	30	297	10 413	52	4.04	420	3.41	355	396	40	297	10 047	244	4.01	403	3.44	345		

Ročenka kontroly užítkovosti 2024

Met. KU char. st.	výr. ob.	Název stáje/ zemědělského podniku	První laktace										Druhá a další laktace							Všechny laktace							Pr. d. 1. KU			
			pč. l.	l. d.	M kg	+/-*	T %	T kg	B %	B kg	věk	pč. l.	l. d.	M kg	+/-*	T %	T kg	B %	B kg	věk	poč. l.	l. d.	M kg	+/-*	T %	T kg		B %	B kg	plem.
Kraj Vysočina																														
AA H 61959	C ch.:	RUDIKOV LIBER, DR. VLASTNIKU	99	287	6 212	-65	4.09	254	3.71	231	25/26	159	287	8 095	105	4.05	328	3.61	292	375	258	287	7 372	4	4.06	299	3.64	269	C62I38	22.5
AP H 3876	C ch.:	CESKA BELA HK LUKA SPOLS R.O.	13	266	6 079	-654	4.22	256	3.58	218	26/03	11	272	8 828	-48	4.08	360	3.36	297	486	24	269	7 339	-447	4.14	304	3.46	254	C85	
AA H 60835	H ch.:	VYS.STUDNICE VKK LUKA,A.S.	296	298	12 524	938	3.75	469	3.34	418	21/23	442	299	14 929	1 027	3.71	554	3.38	505	372	738	299	13 965	1 039	3.72	520	3.36	470	H99	22
AA H 3893	P ch.:	MALCIN 1 MALCINSKA A.S.	68	303	10 910	1 166	3.87	422	3.60	393	23/24	113	298	12 566	1 612	3.70	465	3.55	446	394	181	300	11 944	1 472	3.76	449	3.56	426	H100	26.6
AP H 180744	C ch.:	SAZOMIN 24 MAREK JAN	6	294	6 175	-332	4.58	283	3.43	212	30/09	16	280	6 258	-650	4.33	271	3.46	217	389	22	284	6 236	-492	4.39	274	3.45	215	C100	24.1
AR H 189826	C ch.:	SMRK MARIE MANOVA	5	295	4 927	-460	4.38	216	3.67	181	27/11	34	300	7 633	1 538	4.13	315	3.44	263	490	39	299	7 286	1 535	4.15	302	3.46	252	C66K28	35
AR H 225901	C ch.:	JAMNE 49 MARTIN TLACBABA	8	298	7 183	-13	4.08	293	3.58	257	39/11	8	296	6 653	-990	4.21	280	3.77	251	391	16	297	6 918	-502	4.14	287	3.67	254	C75K25	21.5
AR H 64075	H ch.:	LAVICKY MIKYSKA JAN ING.	23	297	7 609	-311	3.97	302	3.37	256	28/06	21	300	10 155	516	3.84	390	3.19	324	401	44	299	8 824	-226	3.90	344	3.27	289	H86	21.8
AA H 30723	H ch.:	KREPINY 39 MRTKA PAVEL, ING.	16	302	9 482	-244	3.98	377	3.43	325	30/26	15	296	10 870	-522	3.99	434	3.30	359	426	31	299	10 154	-405	3.99	405	3.36	342	H96	20
AA H 60796	- ch.:	STARA RISE 42 NECHVATAL FRANTISEK	7	297	6 537		4.04	264	3.70	242	26/22	27	299	8 524		4.02	343	3.57	304	382	34	299	8 115		4.03	327	3.59	291	C98	22
AR H 65235	- ch.:	NETIN 78 NEMEC FRANTISEK	12	281	6 835	-434	3.83	262	3.48	238	32/11	63	282	8 465	459	3.91	331	3.44	291	411	75	282	8 204	429	3.90	320	3.45	283	C63K26	25.1
AA H 64143	C ch.:	NIHOV NIHOVSKA SPOLS.R.O.	22	297	7 424	373	4.10	304	3.57	265	24/25	70	293	8 344	241	4.01	335	3.50	292	392	92	294	8 124	276	4.03	327	3.51	286	C92	20.5
AA H 61938	C ch.:	CIKOV NIVA CIKOV	52	298	7 391	344	3.92	290	3.53	261	26/00	90	296	8 125	62	3.93	319	3.58	291	390	142	297	7 856	122	3.93	308	3.56	280	C99	19.5
AA H 64148	H ch.:	BREZI NIVA, A.S.	32	299	9 212	363	3.93	362	3.43	316	27/28	88	297	9 594	39	4.00	384	3.37	323	444	120	298	9 492	104	3.98	378	3.39	321	H85K14	22.4
AR H 3846	Z ch.:	KOCHANOV NOVAK PETR JUNIOR	49	304	8 832	-109	4.16	367	3.50	309	27/26	98	302	10 762	760	3.89	419	3.37	363	429	147	303	10 119	424	3.97	401	3.41	345	H79V15	28.1
AA H 64136	C ch.:	NYKLOVICE NYK S.R.O.	33	304	6 670	-14	4.29	286	3.66	244	27/15	64	298	6 961	-160	4.23	295	3.66	255	399	97	300	6 862	-113	4.25	292	3.66	251	C99	21.3
AA H 3872	H ch.:	POHLED OSIVA A.S.	78	292	8 848	874	4.24	375	3.52	312	23/27	206	291	11 131	1 002	4.30	478	3.44	383	373	284	291	10 504	1 044	4.28	450	3.46	364	H98	22.1

Ročenka kontroly užitkovosti 2024

Met. KU char. st.	výr. ob.	Název stáje/ zemědělského podniku		První laktace								Druhá a další laktace								Všechny laktace								plem.	Pr. d. 1. KU	
				pč. l.	l. d.	M kg	+/-*	T %	T kg	B %	B kg	věk	pč. l.	l. d.	M kg	+/-*	T %	T kg	B %	B kg	věk	poč. l.	l. d.	M kg	+/-*	T %	T kg			B %
Kraj Vysočina																														
AA N 200146	-	UTIN 3	1	265	4 390	-1 197	4.28	188	3.21	141	28/21	25	292	6 179	-504	4.02	248	3.44	212	411	26	291	6 111	-247	4.03	246	3.43	210	C80K13	25.4
	ch.:	PAVEL KUNSTAR	1	265	4 390	-1 197	4.28	188	3.21	141	28/21	25	292	6 179	-504	4.02	248	3.44	212	411	26	291	6 111	-247	4.03	246	3.43	210		
AA H 64176	C	RADESINSKA SVRATKA	128	301	8 556	45	4.00	343	3.57	306	25/14	278	299	10 358	450	3.97	411	3.54	367	366	406	300	9 790	311	3.98	389	3.55	348	C100	22.4
	ch.:	PROAGRO R.SVRATKA AS	231	295	8 459	79	3.99	338	3.58	302	25/16	486	294	10 117	403	3.94	398	3.52	356	369	717	294	9 583	356	3.95	379	3.54	339	C100	21.8
AA H 64049	C	UBUSINEK	2	305	5 803	755	3.94	229	3.63	211	42/14	28	305	6 613	124	3.78	250	3.48	230	448	30	305	6 559	194	3.79	249	3.49	229	C90	24.3
	ch.:	REHUREK PAVEL	2	305	5 803	755	3.94	229	3.63	211	42/14	28	305	6 613	124	3.78	250	3.48	230	448	30	305	6 559	194	3.79	249	3.49	229		
AA H 61930	P	LESONICE - VKK	180	293	10 524	27	3.94	415	3.28	345	22/15	443	297	12 490	368	3.97	496	3.25	407	373	623	296	11 922	306	3.97	473	3.26	389	H99	21.5
	ch.:	ROL.SP.LESONICE A.S.	180	293	10 524	27	3.94	415	3.28	345	22/15	443	297	12 490	368	3.97	496	3.25	407	373	623	296	11 922	306	3.97	473	3.26	389		
AP H 30743	H	CERNOV VKK	180	300	11 190	164	3.89	436	3.44	384	23/02	304	301	14 001	1 067	3.76	526	3.41	477	386	484	301	12 956	683	3.80	492	3.42	443	H100	21.1
	ch.:	ROZVODI CERNOV S.R.O	180	300	11 190	164	3.89	436	3.44	384	23/02	304	301	14 001	1 067	3.76	526	3.41	477	386	484	301	12 956	683	3.8	492	3.42	443		
AR H 64179	C	MILASIN	36	287	5 744	-135	4.10	236	3.49	200	27/05	65	286	7 563	-67	4.07	308	3.48	263	403	101	287	6 915	-262	4.08	282	3.48	241	C94	29.1
	ch.:	RUBELIT S.R.O.	37	286	5 731	108	4.12	236	3.50	200	27/05	69	286	7 469	720	4.07	304	3.49	260	403	106	286	6 862	502	4.08	280	3.49	239	C94	15.8
AR H 30734	H	PACOV	142	302	10 304	156	3.85	396	3.52	363	24/21	215	300	12 079	-502	3.72	449	3.50	422	383	357	301	11 373	-152	3.76	428	3.51	399	H98	23.0
	ch.:	SELEKTA PACOV,A.S.	142	302	10 304	156	3.85	396	3.52	363	24/21	215	300	12 079	-502	3.72	449	3.50	422	383	357	301	11 373	-152	3.76	428	3.51	399		
AP H 30768	Z	SENOZATY	100	296	7 989	201	3.67	293	3.75	299	23/13	239	294	9 801	547	3.71	363	3.70	362	376	339	295	9 267	431	3.70	343	3.71	344	R83V14	21.1
	ch.:	SENAGRO A.S.	100	296	7 989	201	3.67	293	3.75	299	23/13	239	294	9 801	547	3.71	363	3.70	362	376	339	295	9 267	431	3.70	343	3.71	344		
AA H 60817	H	HRBOV	75	299	10 013	1 123	3.80	380	3.34	335	24/27	154	299	11 307	578	3.76	425	3.30	374	383	229	299	10 883	811	3.77	411	3.32	361	H100	21.5
	ch.:	SENECO SP.SRO POLNA	75	299	10 013	1 123	3.80	380	3.34	335	24/27	154	299	11 307	578	3.76	425	3.30	374	383	229	299	10 883	811	3.77	411	3.32	361		
AR H 3864	H	STRIZOV	32	302	11 127	1 061	3.89	433	3.33	371	27/02	61	294	13 183	509	3.87	510	3.37	445	426	93	297	12 476	501	3.87	483	3.36	419	H84R16	23.6
	ch.:	SKARYD JAN ING.	32	302	11 127	1 061	3.89	433	3.33	371	27/02	61	294	13 183	509	3.87	510	3.37	445	426	93	297	12 476	501	3.87	483	3.36	419		
AP H 30735	C	HUMPOLEC,DUSILOV 384	69	300	9 252	401	4.00	370	3.53	327	28/12	168	297	10 471	537	3.90	408	3.46	362	396	237	298	10 116	548	3.92	397	3.48	352	C96	23.8
	ch.:	SKOL.STATEK HUMPOLEC	69	300	9 252	401	4.00	370	3.53	327	28/12	168	297	10 471	537	3.90	408	3.46	362	396	237	298	10 116	548	3.92	397	3.48	352		
AR H 64062	-	PODESIN - KRAVIN	22	292	10 403	1 621	3.76	391	3.48	362	26/19	29	292	13 227	1 835	3.70	489	3.40	449	393	51	292	12 009	1 075	3.72	447	3.43	412	H99	21.7
	ch.:	SLAMA JAN	22	292	10 403	1 621	3.76	391	3.48	362	26/19	29	292	13 227	1 835	3.70	489	3.40	449	393	51	292	12 009	1 075	3.72	447	3.43	412		
AR H 65334	H	BALINY	21	286	7 508	242	4.18	314	3.42	257	27/20	46	295	8 577	293	4.21	361	3.42	293	413	67	292	8 242	225	4.20	346	3.42	282	H92	21.8
	ch.:	SMEJKAL JIRI	21	286	7 508	242	4.18	314	3.42	257	27/20	46	295	8 577	293	4.21	361	3.42	293	413	67	292	8 242	225	4.20	346	3.42	282		
AA H 3904	H	OLESNA K300	134	293	12 144	1 183	3.47	422	3.29	400	23/01	222	297	13 787	1 185	3.37	465	3.38	466	366	356	295	13 169	1 154	3.41	449	3.35	441	H100	23.0
	ch.:	SOLMILK A.S.	134	293	12 144	1 183	3.47	422	3.29	400	23/01	222	297	13 787	1 185	3.37	465	3.38	466	366	356	295	13 169	1 154	3.41	449	3.35	441		
AA H 64146	C	LISEK-LHOTA	64	291	7 252	271	4.09	297	3.37	244	26/26	262	289	8 661	456	3.94	341	3.4	294	369	326	289	8 385	473	3.97	333	3.39	285	C100	22.4
	ch.:	SPOLECNOST BOHUNOV	64	291	7 252	271	4.09	297	3.37	244	26/26	262	289	8 661	456	3.94	341	3.40	294	369	326	289	8 385	473	3.97	333	3.39	285		
AA H 64135	C	SULKOVEC K	38	293	7 074	-52	4.15	294	3.47	245	25/10	83	289	8 401	-170	4.12	346	3.42	287	376	121	290	7 984	-33	4.13	329	3.43	274	C98	20.9
	ch.:	SULPO S.R.O.	38	293	7 074	-52	4.15	294	3.47	245	25/10	83	289	8 401	-170	4.12	346	3.42	287	376	121	290	7 984	-33	4.13	329	3.43	274		
AP H 64149	C	DALECIN	44	286	5 630	318	4.20	237	3.37	190	27/27	117	291	6 539	442	4.05	265	3.35	219	388	161	290	6 290	449	4.09	257	3.36	211	C100	21.9
	ch.:	SVRATECKO, A.S.	44	286	5 630	318	4.20	237	3.37	190	27/27	117	291	6 539	442	4.05	265	3.35	219	388	161	290	6 290	449	4.09	257	3.36	211		

Ročenka kontroly užítkovosti 2024

Met. KU char. st.	výr. ob.	Název stáje/ zemědělského podniku		První laktace										Druhá a další laktace										Všechny laktace						Pr. d. 1. KU	
				pč. l.	l. d.	M kg	+/-*	T %	T kg	B %	B kg	věk	pč. l.	l. d.	M kg	+/-*	T %	T kg	B %	B kg	věk	poč. l.	l. d.	M kg	+/-*	T %	T kg	B %	B kg		plem.
Kraj Vysočina																															
AA H	C	HERALEC VKK	127	294	5 072	-381	4.08	207	3.21	163	27/27	306	296	6 029	-310	4.08	246	3.22	194	383	433	296	5 748	-339	4.08	235	3.22	185	C98	21.9	
AA H	H	CHLUMEK	32	298	5 839	-414	4.07	238	3.06	178	24/27	64	294	6 749	-340	4.03	272	3.17	214	391	96	296	6 446	-281	4.05	261	3.13	202	H88C12	22	
64165	ch.:	UST.STRUK.POL.ZEM,AS	159	295	5 226	-417	4.08	213	3.18	166	27/09	370	296	6 153	-290	4.07	251	3.21	198	384	529	296	5 875	-320	4.08	239	3.20	188	C82H18		
AA H	-	ZABORNA 41	11	302	7 770		3.98	309	3.42	266	26/17	19	303	8 509		4.05	345	3.54	301	398	30	303	8 238		4.03	332	3.5	288	C98	22	
61470	ch.:	VACEK JIRI	11	302	7 770		3.98	309	3.42	266	26/17	19	303	8 509		4.05	345	3.54	301	398	30	303	8 238		4.03	332	3.50	288			
AP H	-	VILEMOV	16	305	6 086	1 009	3.73	227	3.31	201	40/08	21	302	6 504	279	4.02	261	3.29	214	521	37	303	6 323	375	3.9	247	3.3	208	H51K31	22	
3841	ch.:	VAVRUSKA BOHUMIL	16	305	6 086	1 009	3.73	227	3.31	201	40/08	21	302	6 504	279	4.02	261	3.29	214	521	37	303	6 323	375	3.90	247	3.30	208			
AR H	C	DOLNI JABLONNA	3	304	6 485	-579	4.05	263	3.60	233	25/13	33	301	8 806	-271	4.02	354	3.49	307	402	36	301	8 613	-69	4.02	346	3.49	301	C98	22.6	
69278	ch.:	VENC ZDENEK	3	304	6 485	-579	4.05	263	3.60	233	25/13	33	301	8 806	-271	4.02	354	3.49	307	402	36	301	8 613	-69	4.02	346	3.49	301			
AA H	P	FARMA KOJETIN	129	295	7 881	636	3.64	287	3.54	279	27/19	158	289	9 092	468	3.54	321	3.57	325	373	287	291	8 548	417	3.58	306	3.56	304	C98	21.1	
3918	ch.:	VESA A.S.	129	295	7 881	636	3.64	287	3.54	279	27/19	158	289	9 092	468	3.54	321	3.57	325	373	287	291	8 548	417	3.58	306	3.56	304			
AP H	H	KOJKOVICKY 8	25	305	9 629	-342	3.72	359	3.26	314	26/20	34	304	11 437	193	3.56	408	3.25	372	449	59	304	10 671	-25	3.62	387	3.26	347	H99	19.5	
3831	ch.:	VESELSKY JOSEF	25	305	9 629	-342	3.72	359	3.26	314	26/20	34	304	11 437	193	3.56	408	3.25	372	449	59	304	10 671	-25	3.62	387	3.26	347			
AA H	P	ZHOREC	205	298	9 153	-149	4.07	372	3.54	324	23/28	395	300	11 255	754	3.96	446	3.45	388	384	600	299	10 537	537	4.00	421	3.47	366	H99	23.3	
30747	ch.:	VOD JETRICOVEC,DRUZ	205	298	9 153	-149	4.07	372	3.54	324	23/28	395	300	11 255	754	3.96	446	3.45	388	384	600	299	10 537	537	4	421	3.47	366			
AA H	P	PROSEC OBORISTE	100	296	8 346	138	3.97	331	3.39	283	26/28	253	294	9 626	214	3.87	372	3.47	334	401	353	295	9 263	233	3.89	361	3.45	319	C88	22.9	
30762	ch.:	VOD NOVA CEREKEV	100	296	8 346	138	3.97	331	3.39	283	26/28	253	294	9 626	214	3.87	372	3.47	334	401	353	295	9 263	233	3.89	361	3.45	319			
AA H	P	DOBRA VODA U K.	39	295	8 066	-63	4.19	338	3.62	292	25/29	77	293	9 938	350	3.93	391	3.5	348	380	116	294	9 308	168	4.01	373	3.53	329	C99	26.7	
AA H	H	DOBRA VODA-HOSTYN	15	293	9 546	125	4.14	396	3.43	327	25/25	44	297	12 192	672	3.82	465	3.33	405	392	59	296	11 519	869	3.89	448	3.35	386	H93	22.1	
AA H	C	VEZNA KSP	138	297	8 084	90	3.86	312	3.48	281	27/15	387	299	9 795	219	3.73	365	3.43	336	377	525	298	9 345	278	3.76	351	3.44	321	C98	23.5	
30749	ch.:	VOD SIDLEM V KAMENE	192	296	8 195	-3	3.95	324	3.50	287	27/02	508	298	10 024	274	3.77	378	3.43	344	379	700	297	9 523	283	3.81	363	3.45	328	C91		
AP H	C	KREPINY 15	10	299	7 349	-151	4.47	329	3.57	262	26/25	20	300	8 557	-538	4.35	372	3.56	305	446	30	299	8 154	-651	4.39	358	3.56	291	C98	20.2	
30685	ch.:	VONDRA BOHUMIL	10	299	7 349	-151	4.47	329	3.57	262	26/25	20	300	8 557	-538	4.35	372	3.56	305	446	30	299	8 154	-651	4.39	358	3.56	291			
AA H	P	CHRENOVICE - NK 1	120	295	9 825	817	3.86	380	3.60	353	23/28	231	297	11 160	1 030	3.82	427	3.60	402	382	351	296	10 704	996	3.84	411	3.60	385	H97	20.6	
3884	ch.:	VRCHA A.S.	120	295	9 825	817	3.86	380	3.60	353	23/28	231	297	11 160	1 030	3.82	427	3.6	402	382	351	296	10 704	996	3.84	411	3.6	385			
AR H	H	BUKOVA 12	22	294	7 856	232	4.02	316	3.12	245	26/27	35	300	10 138	-304	3.87	392	3.12	316	447	57	298	9 257	-96	3.92	363	3.12	289	H100	20.4	
177320	ch.:	ZAHRADNIK FRANTISEK	22	294	7 856	232	4.02	316	3.12	245	26/27	35	300	10 138	-304	3.87	392	3.12	316	447	57	298	9 257	-96	3.92	363	3.12	289			
AA H	P	KRUCSEMBURK C	280	285	7 456	432	3.98	297	3.64	271	24/22	567	286	9 876	1 049	3.86	381	3.54	350	368	847	285	9 076	878	3.89	353	3.57	324	C96	21.7	
3889	ch.:	ZAS KRUCSEMBURK	280	285	7 456	432	3.98	297	3.64	271	24/22	567	286	9 876	1 049	3.86	381	3.54	350	368	847	285	9 076	878	3.89	353	3.57	324			
AA H	H	VEZ	122	292	8 643	517	3.99	345	3.61	312	24/12	147	296	10 503	345	3.92	412	3.57	375	382	269	294	9 659	205	3.95	381	3.58	346	R85K14	22.7	
3915	ch.:	ZAS VEZ, A.S.	122	292	8 643	517	3.99	345	3.61	312	24/12	147	296	10 503	345	3.92	412	3.57	375	382	269	294	9 659	205	3.95	381	3.58	346			
AR H	C	KRASIKOVICE 4	14	298	7 630	986	4.07	311	3.44	262	26/12	52	294	9 369	270	3.84	359	3.42	320	393	66	294	9 000	777	3.88	349	3.42	308	C94	26.2	
30676	ch.:	ZAVADIL TOMAS	14	298	7 630	986	4.07	311	3.44	262	26/12	52	294	9 369	270	3.84	359	3.42	320	393	66	294	9 000	777	3.88	349	3.42	308			
AA H	H	KRIZANOV	138	293	10 641	504	3.87	412	3.60	383	23/13	209	296	13 178	333	3.66	482	3.48	459	388	347	295	12 169	313	3.73	454	3.52	429	H98	23.9	
64158	ch.:	ZD "KRIZANOVSKO"	138	293	10 641	504	3.87	412	3.60	383	23/13	209	296	13 178	333	3.66	482	3.48	459	388	347	295	12 169	313	3.73	454	3.52	429			

Ročenka kontroly užítkovosti 2024

Met. KU char. st.	výr. ob.	Název stáje/ zemědělského podniku	První laktace														Druhá a další laktace										Všechny laktace										Pr. d. 1. KU
			pč. l.	l. d.	M kg	+/-*	T %	T kg	B %	B kg	věk	pč. l.	l. d.	M kg	+/-*	T %	T kg	B %	B kg	věk	poč. l.	l. d.	M kg	+/-*	T %	T kg	B %	B kg	plem.								
Kraj Vysočina																																					
AA H 30764	P ch.:	OLESNA ZD "UDOLI"	114 114	299 299	8 330 8 330	-196 -196	3.86 3.86	322 322	3.53 3.53	294 294	26/06 26/06	238 238	297 297	9 576 9 576	458 458	3.83 3.83	366 366	3.53 3.53	338 338	381 381	352 352	298 298	9 172 9 172	332 332	3.84 3.84	352 352	3.53 3.53	323 323	C93	21.2							
AA H 30775	P ch.:	ZELIV-CESTR ZELIV-H ZD "VYSOCINA" ZELIV	4 255 259	297 292 292	7 913 9 934 9 903	286 1 270 1 298	3.90 3.51 3.51	309 348 348	3.83 3.41 3.42	303 339 339	23/06 23/29 23/28	21 378 399	295 296 296	10 314 11 777 11 700	648 1 106 1 103	3.60 3.49 3.49	371 411 409	3.59 3.42 3.43	371 403 401	366 377 376	25 633 658	296 294 294	9 930 11 034 10 992	796 999 1 019	3.64 3.50 3.5	361 386 385	3.62 3.42 3.43	360 377 377	C54137 H97 H94	23							
AA H 3875	H ch.:	ZBOZI ZD BACKOV	57 57	294 294	11 062 11 062	922 922	3.54 3.54	392 392	3.36 3.36	372 372	24/06 24/06	84 84	294 294	12 217 12 217	27 27	3.42 3.42	418 418	3.39 3.39	414 414	366 366	141 141	294 294	11 750 11 750	270 270	3.46 3.46	407 407	3.38 3.38	397 397	H96	22.3							
AA H 61956	H ch.:	BISKUPICE-KRAVIN ZD BISKUPICE	46 46	296 296	9 487 9 487	192 192	3.70 3.70	351 351	3.37 3.37	320 320	25/19 25/19	94 94	298 298	10 868 10 868	619 619	3.79 3.79	411 411	3.43 3.43	372 372	404 404	140 140	297 297	10 414 10 414	446 446	3.76 3.76	392 392	3.41 3.41	355 355	H88K12	20.5							
AA H 61934	C ch.:	BUDISOV ZD BUDISOV	116 116	298 298	7 072 7 072	-338 -338	4.03 4.03	285 285	3.52 3.52	249 249	25/13 25/13	308 308	299 299	9 196 9 196	550 550	3.82 3.82	352 352	3.49 3.49	321 321	406 406	424 424	298 298	8 615 8 615	435 435	3.87 3.87	333 333	3.5 3.50	301 301	C99	21.6							
AA H 61935	Q ch.:	BUDKOV ZD BUDKOV	110 110	296 296	7 346 7 346	125 125	4.21 4.21	309 309	3.35 3.35	246 246	25/24 25/24	181 181	292 292	9 292 9 292	186 186	4.12 4.12	383 383	3.34 3.34	310 310	408 408	291 291	294 294	8 556 8 556	146 146	4.15 4.15	355 355	3.34 3.34	286 286	H50C39	21.4							
AA H 30739	P ch.:	CASTROV ZD CASTROV	149 149	299 299	11 283 11 283	404 404	3.86 3.86	436 436	3.23 3.23	365 365	25/13 25/13	243 243	298 298	13 815 13 815	1 425 1 425	3.76 3.76	519 519	3.21 3.21	443 443	385 385	392 392	299 299	12 853 12 853	939 939	3.79 3.79	487 487	3.22 3.22	413 413	H94	20.5							
AA H 30741	C ch.:	KREC LIDMAN ZD CERNOVICE U TAB.	70 99 169	301 299 300	8 582 8 425 8 490	365 690 558	4.12 4.14 4.13	354 349 351	3.64 3.69 3.67	313 311 311	30/19 31/04 30/28	101 158 259	298 298 298	9 184 9 543 9 403	67 660 414	4.06 4.04 4.05	373 385 380	3.71 3.65 3.67	340 348 345	398 419 411	171 257 428	299 299 299	8 938 9 112 9 043	125 664 435	4.09 4.07 4.08	365 371 369	3.68 3.66 3.67	329 334 332	C100 C100 C100	27 22.4 22.4							
AP H 61940	C ch.:	DESOV K I ZD DESOV	109 109	298 298	7 634 7 634	295 295	4.16 4.16	318 318	3.74 3.74	285 285	26/10 26/10	188 188	297 297	8 898 8 898	283 283	4.09 4.09	364 364	3.65 3.65	325 325	409 409	297 297	297 297	8 434 8 434	201 201	4.12 4.12	347 347	3.68 3.68	310 310	C99	22.5							
AA H 60828	P ch.:	DOLNI VILIMEC ZD DOLNI VILIMEC	44 44	285 285	8 872 8 872	35 35	3.88 3.88	344 344	3.38 3.38	300 300	30/00 30/00	66 66	288 288	10 492 10 492	-21 -21	3.86 3.86	405 405	3.34 3.34	350 350	389 389	110 110	287 287	9 844 9 844	-37 -37	3.87 3.87	381 381	3.36 3.36	330 330	H76K15	22.2							
AA H 60829	P ch.:	DUSEJOV VVK HUBENOV ZD DUSEJOV, DRUZSTVO	102 53 155	295 299 296	9 420 8 701 9 174	-124 -748 -334	3.93 3.94 3.93	370 343 361	3.38 3.38 3.38	318 294 310	27/17 27/08 27/14	254 88 342	299 300 299	11 574 10 763 11 365	102 -728 -112	3.91 4.03 3.94	452 434 448	3.33 3.40 3.35	386 421 381	416 421 417	356 141 497	298 300 298	10 957 9 988 10 682	-29 -741 -228	3.91 4.00 3.94	429 399 421	3.35 3.39 3.36	367 339 359	H92 H87K13 H90	28.4 22.6 22.6							
AA H 61942	H ch.:	HROTOVICE-VKK ZD HROTOVICE-DRUZST.	77 77	293 293	9 201 9 201	308 308	3.99 3.99	367 367	3.35 3.35	308 308	22/29 22/29	174 174	295 295	10 990 10 990	215 215	3.90 3.90	429 429	3.35 3.35	368 368	373 373	251 251	294 294	10 441 10 441	253 253	3.93 3.93	410 410	3.35 3.35	350 350	H93	21.6							
AP H 30750	P ch.:	RODINOV ZD KALICH KAMENICE	95 95	292 292	7 611 7 611	-108 -108	3.92 3.92	298 298	3.45 3.45	263 263	24/27 24/27	165 165	291 291	9 987 9 987	415 415	3.70 3.70	370 370	3.40 3.40	340 340	388 388	260 260	291 291	9 119 9 119	203 203	3.77 3.77	344 344	3.42 3.42	312 312	C52R48	20.2							
AA H 61946	C ch.:	LIPNIK-VKK ZD KLUKOV-LHOTA, DRUZ	132 132	289 289	7 900 7 900	27 27	3.94 3.94	311 311	3.56 3.56	281 281	26/00 26/00	266 266	292 292	9 072 9 072	275 275	3.95 3.95	359 359	3.6 3.60	326 326	380 380	398 398	291 291	8 683 8 683	204 204	3.95 3.95	343 343	3.59 3.59	311 311	C100	21.2							
AA H 3886	P ch.:	KOCHANOV ZD KOCHANOV	74 74	292 292	7 446 7 446	344 344	3.81 3.81	284 284	3.47 3.47	258 258	24/15 24/15	99 99	292 292	8 243 8 243	386 386	3.70 3.70	305 305	3.44 3.44	284 284	365 365	173 173	292 292	7 902 7 902	328 328	3.75 3.75	296 296	3.45 3.45	273 273	H71K15	21.1							
AA H 30753	C ch.:	KOJCICE ZD KOJCICE	139 139	290 290	8 031 8 031	505 505	4.00 4.00	321 321	3.48 3.48	280 280	26/22 26/22	364 364	291 291	9 660 9 660	610 610	3.91 3.91	377 377	3.48 3.48	336 336	363 363	503 503	291 291	9 210 9 210	502 502	3.93 3.93	362 362	3.48 3.48	321 321	C100	21.8							

Ročenka kontroly užítkovosti 2024

Met. KU char. st.	výr. ob.	Název stáje/ zemědělského podniku	První laktace										Druhé a další laktace										Všechny laktace						Pr. d. 1. KU	
			pč. l.	l. d.	M kg	+/-*	T %	T kg	B %	B kg	věk	pč. l.	l. d.	M kg	+/-*	T %	T kg	B %	B kg	věk	poč. l.	l. d.	M kg	+/-*	T %	T kg	B %	B kg		plem.
Kraj Vysočina																														
AA H 61944	C ch.:	KOUTY ZD KOUTY	113 113	289 289	8 085 8 085	143 143	3.96 3.96	320 320	3.52 3.52	285 285	25/11 25/11	278 278	289 289	9 669 9 669	165 165	3.85 3.85	372 372	3.49 3.49	337 337	375 375	391 391	289 289	9 211 9 211	70 70	3.88 3.88	357 357	3.5 3.50	322 322	C100	21
AA H 61945	C ch.:	KOZICHovice ZD KOZICHovice,DRUZ.	70 149	288 286	8 393 8 169	517 377	3.66 3.69	307 302	3.50 3.45	293 282	25/04 25/04	202 375	287 287	10 525 10 167	688 476	3.58 3.60	377 366	3.37 3.36	355 341	374 370	272 524	287 287	9 976 9 599	726 431	3.6 3.62	359 347	3.4 3.38	339 324	C99 C100	21.2 20.7
AA H 60834	P ch.:	KRASONICE ZD KRASONICE	31 31	293 293	5 289 5 289	-417 -417	3.80 3.80	201 201	3.34 3.34	177 177	25/08 25/08	65 65	296 296	6 242 6 242	-390 -390	3.78 3.78	236 236	3.32 3.32	207 207	412 412	96 96	295 295	5 934 5 934	-305 -305	3.79 3.79	225 225	3.32 3.32	197 197	H69K17C14	25.6
AA N 3899	C ch.:	DOLNI LHOTKA-KU ZD MALEC	168 168	292 292	8 113 8 113	281 281	3.95 3.95	321 321	3.59 3.59	291 291	24/12 24/12	387 387	291 291	9 370 9 370	194 194	3.95 3.95	370 370	3.57 3.57	335 335	369 369	555 555	291 291	8 990 8 990	284 284	3.95 3.95	355 355	3.58 3.58	322 322	C100	21.2
AP H 61947	C ch.:	MENHARTICE ZD MENHARTICE,DRUZS.	38 38	290 290	6 905 6 905	-12 -12	3.84 3.84	265 265	3.66 3.66	253 253	26/10 26/10	61 61	288 288	8 347 8 347	41 41	3.91 3.91	326 326	3.59 3.59	300 300	393 393	99 99	288 288	7 793 7 793	-14 -14	3.89 3.89	303 303	3.62 3.62	282 282	C98	22.1
AA H 60836	H ch.:	KOSTELNI MYSLOVA ZD MYSLETICE	17 17	300 300	7 638 7 638	-752 -752	4.13 4.13	316 316	3.41 3.41	260 260	27/06 27/06	40 40	299 299	8 917 8 917	99 99	3.90 3.90	348 348	3.31 3.31	296 296	456 456	57 57	299 299	8 535 8 535	-147 -147	3.96 3.96	338 338	3.34 3.34	285 285	H67C16K16	26.1
AA H 64182	C ch.:	NIZKOV NK ZD NIZKOV	89 89	292 292	7 806 7 806	662 662	3.60 3.60	281 281	3.66 3.66	286 286	25/26 25/26	221 221	293 293	8 778 8 778	62 62	3.46 3.46	304 304	3.61 3.61	317 317	390 390	310 310	293 293	8 499 8 499	352 352	3.5 3.50	297 297	3.63 3.63	308 308	C80K12	22.7
AP N 3900	C ch.:	NOVA VES ZD NOVA VES - VISKA	105 105	288 288	8 844 8 844	603 603	3.64 3.64	322 322	3.56 3.56	315 315	25/28 25/28	284 284	294 294	11 420 11 420	734 734	3.33 3.33	380 380	3.51 3.51	400 400	381 381	389 389	293 293	10 724 10 724	643 643	3.4 3.40	365 365	3.52 3.52	377 377	C99	22.5
AA H 64156	C ch.:	NOVA VES VKK ZD NOVE MESTO,DRUZS.	82 269	298 293	8 223 8 195	21 76	3.95 3.94	325 323	3.69 3.67	303 301	25/19 25/14	187 545	294 291	9 852 10 131	665 512	3.91 3.88	385 393	3.66 3.63	361 367	368 371	269 814	295 292	9 355 9 491	517 431	3.92 3.90	367 370	3.67 3.64	343 345	C100	23.2
AA H 61950	H ch.:	NOVA VES ZD OKRISKY,DRUZSTVO	98 198	295 294	8 818 9 134	-255 -221	3.93 3.91	346 357	3.40 3.38	300 309	27/01 27/08	191 360	294 294	10 097 10 670	527 504	3.74 3.74	377 399	3.27 3.25	330 347	377 390	289 558	295 294	9 664 10 125	263 266	3.8 3.79	367 384	3.31 3.29	320 334	H100	22.7
AA H 3902	P ch.:	OKROUHLICKA ZD OKROUHLICKA	39 39	292 292	9 011 9 011	410 410	3.99 3.99	359 359	3.63 3.63	327 327	29/26 29/26	152 152	297 297	11 245 11 245	1 033 1 033	3.81 3.81	429 429	3.47 3.47	390 390	400 400	191 191	296 296	10 789 10 789	1 052 1 052	3.84 3.84	415 415	3.50 3.50	377 377	C60H15K14	21.9
AP H 3903	C ch.:	CESKA JABLONNA ZD OLESENKA	23 23	291 291	7 392 7 392	430 430	3.95 3.95	292 292	3.52 3.52	260 260	28/17 28/17	54 54	283 283	8 583 8 583	116 116	3.79 3.79	325 325	3.40 3.4	292 292	427 427	77 77	285 285	8 227 8 227	274 274	3.83 3.83	315 315	3.43 3.43	282 282	C96	22.3
AA H 61952	C ch.:	KOSTNIKY ZD POLICE,DRUZSTVO	80 80	296 296	8 779 8 779	159 159	4.06 4.06	357 357	3.51 3.51	308 308	25/14 25/14	178 178	299 299	9 337 9 337	-201 -201	3.99 3.99	373 373	3.54 3.54	330 330	385 385	258 258	298 298	9 164 9 164	-93 -93	4.01 4.01	368 368	3.53 3.53	323 323	C100	23.7
AA H 3907	C ch.:	SMILOV ZD POZOVICE	121 121	297 297	7 640 7 640	-111 -111	3.94 3.94	301 301	3.58 3.58	274 274	26/25 26/25	234 234	293 293	9 031 9 031	59 59	3.89 3.89	352 352	3.58 3.58	323 323	384 384	355 355	295 295	8 557 8 557	-8 -8	3.91 3.91	334 334	3.58 3.58	306 306	I90	20.6
AA H 60830	H ch.:	VKK HODICE ZD ROSTYN V HODICICH	148 273	301 301	11 731 11 780	212 359	3.78 3.77	444 444	3.21 3.23	377 381	24/01 24/04	247 424	300 300	13 027 12 897	347 209	3.71 3.72	484 480	3.27 3.30	425 426	378 381	395 697	300 300	12 541 12 459	286 258	3.74 3.74	469 466	3.25 3.28	407 408	H100	23.5
AP H 3908	P ch.:	SAZAVKA ZD SAZAVKA	79 79	298 298	9 633 9 633	472 472	3.76 3.76	363 363	3.36 3.36	323 323	24/15 24/15	129 129	300 300	11 025 11 025	411 411	3.74 3.74	412 412	3.40 3.40	374 374	407 407	208 208	299 299	10 496 10 496	367 367	3.75 3.75	393 393	3.38 3.38	355 355	H92	21.8

Ročenka kontroly užítkovosti 2024

Met. KU char. st.	výr. ob.	Název stáje/ zemědělského podniku	První laktace											Druhé a další laktace										Všechny laktace					Pr. d. 1. KU	
			pč. l.	l. d.	M kg	+/-*	T %	T kg	B %	B kg	věk	pč. l.	l. d.	M kg	+/-*	T %	T kg	B %	B kg	věk	pč. l.	l. d.	M kg	+/-*	T %	T kg	B %	B kg		plem.
Kraj Vysočina																														
AA H	H	NEVCEHLE	50	296	9 224	697	3.78	349	3.50	323	23/00	81	299	10 635	288	3.81	406	3.51	373	402	131	298	10 096	412	3.80	384	3.51	354	H99	23.5
AA H	P	SEDLJEJOV-VKK	87	295	8 829	349	4.21	372	3.33	294	22/29	200	296	10 950	252	4.15	455	3.32	364	385	287	296	10 307	291	4.17	430	3.32	343	H100	23.5
60840	ch.:	ZD SELDJEJOV	137	296	8 973	476	4.05	363	3.39	304	22/30	281	297	10 859	267	4.06	441	3.38	367	390	418	297	10 241	332	4.06	415	3.38	346	H100	
AA H	C	DANKOVICE	97	299	6 662	68	3.97	265	3.56	237	26/08	153	296	8 311	423	3.84	319	3.51	292	374	250	297	7 671	178	3.89	298	3.53	271	C100	22.7
AA H	C	SNEZNE	87	293	6 426	-66	4.05	260	3.50	225	26/05	169	296	7 737	246	3.98	308	3.53	273	371	256	295	7 292	202	4	292	3.52	257	C100	23
64150	ch.:	ZD SNEZNE	184	296	6 551	16	4.01	263	3.53	232	26/07	322	296	8 010	311	3.91	313	3.52	282	373	506	296	7 479	193	3.94	295	3.52	264	C100	
AA H	C	STAREC	70	295	7 098	152	4.13	293	3.52	250	26/01	91	294	7 686	-36	4.08	313	3.54	272	438	161	294	7 430	-2	4.1	305	3.53	263	C87	22.2
61960	ch.:	ZD STAREC	70	295	7 098	152	4.13	293	3.52	250	26/01	91	294	7 686	-36	4.08	313	3.54	272	438	161	294	7 430	-2	4.10	305	3.53	263		
AA H	P	POLNICKA NK	164	298	9 939	472	3.99	397	3.30	328	23/26	235	295	11 760	344	3.95	465	3.31	389	377	399	296	11 012	201	3.97	437	3.31	364	H96	23.3
64187	ch.:	ZD SVETNOV	164	298	9 939	472	3.99	397	3.30	328	23/26	235	295	11 760	344	3.95	465	3.31	389	377	399	296	11 012	201	3.97	437	3.31	364		
AA H	H	TELC-STEPNICE VKK	127	299	9 505	870	3.86	367	3.37	321	23/26	234	295	10 706	1 163	3.96	424	3.34	358	389	361	297	10 283	1 092	3.93	404	3.35	345	H96	22.2
60843	ch.:	ZD TELC	127	299	9 505	870	3.86	367	3.37	321	23/26	234	295	10 706	1 163	3.96	424	3.34	358	389	361	297	10 283	1 092	3.93	404	3.35	345		
AA H	P	TEMICE	81	294	8 778	1 171	4.07	357	3.44	302	25/18	162	294	10 358	1 303	3.90	404	3.42	354	402	243	294	9 831	1 298	3.95	388	3.42	337	H93	21.4
30769	ch.:	ZD TEMICE	81	294	8 778	1 171	4.07	357	3.44	302	25/18	162	294	10 358	1 303	3.90	404	3.42	354	402	243	294	9 831	1 298	3.95	388	3.42	337		
AA H	P	MLADONOVICE	82	292	8 233	10	3.86	318	3.49	287	24/19	275	293	9 737	775	3.74	364	3.45	336	381	357	293	9 392	596	3.76	353	3.46	325	C75H25	23.1
61964	ch.:	ZD TREBELOVICE-DRUZ.	82	292	8 233	10	3.86	318	3.49	287	24/19	275	293	9 737	775	3.74	364	3.45	336	381	357	293	9 392	596	3.76	353	3.46	325		
AP H	C	KONKOVICE	32	297	7 794	-734	4.07	317	3.66	285	27/27	60	295	9 183	199	3.94	361	3.52	323	366	92	296	8 700	-129	3.98	346	3.56	310	C100	20.7
3914	ch.:	ZD TRPISOVICE	32	297	7 794	-734	4.07	317	3.66	285	27/27	60	295	9 183	199	3.94	361	3.52	323	366	92	296	8 700	-129	3.98	346	3.56	310		
AP H	P	SAMSIN	152	302	8 709	443	3.94	343	3.60	313	23/24	192	300	10 066	437	4.11	413	3.58	361	374	344	301	9 466	262	4.04	382	3.59	340	C60R30	22.8
AP H	P	VELKA CHYSKA-VKK	198	301	9 093	903	3.68	335	3.56	324	24/10	295	299	10 546	901	3.86	407	3.56	375	377	493	300	9 962	804	3.80	378	3.56	355	C73R19	23.1
30771	ch.:	ZD VELKA CHYSKA	350	301	8 926	705	3.79	338	3.58	319	24/03	487	299	10 357	719	3.96	410	3.57	370	376	837	300	9 758	580	3.89	380	3.57	349	C67R24	
AP H	C	MALA LOSENICE-KU	49	300	8 358	754	3.97	332	3.54	296	28/08	136	301	9 587	751	3.89	373	3.52	337	382	185	301	9 261	827	3.91	362	3.52	326	C99	24.5
AP H	C	NOVE DVORY-KU	88	301	8 844	730	3.90	345	3.41	302	27/15	259	302	10 025	715	3.80	381	3.34	335	387	347	302	9 725	755	3.83	372	3.36	327	C100	23.3
64191	ch.:	ZD VELKA LOSENICE	137	301	8 670	756	3.93	340	3.46	300	27/24	395	302	9 874	728	3.83	379	3.40	336	385	532	302	9 564	787	3.86	369	3.41	327	C100	
AP H	P	KOZLOV VKK	43	300	9 362	865	3.81	357	3.53	330	24/30	39	305	10 142	1 012	3.77	382	3.52	357	458	82	302	9 733	868	3.79	369	3.52	343	H81K14	28.2
AA H	C	VKK-VEL.BERANOV	40	298	7 328	244	4.08	299	3.65	267	25/22	131	293	8 574	824	3.95	338	3.53	303	410	171	294	8 283	742	3.97	329	3.56	294	I55C44	26.2
60844	ch.:	ZD VELKY BERANOV	83	299	8 382	528	3.93	329	3.58	300	25/10	170	296	8 934	590	3.90	348	3.53	315	421	253	297	8 753	586	3.91	342	3.54	310	I37C30H28	
AA H	H	HORNI UJEZD-KU,INS	94	284	8 142	-164	4.09	333	3.41	277	23/06	180	289	9 898	199	4.08	404	3.38	334	372	274	287	9 296	205	4.08	380	3.39	315	H100	21.4
AA H	H	VYCAPY K6-KU,INS	87	289	8 420	246	4.15	349	3.46	292	22/28	190	289	9 565	438	4.09	391	3.48	333	370	277	289	9 205	469	4.11	378	3.47	320	H100	22.6
61966	ch.:	ZD VYCAPY,DRUZSTVO	181	287	8 275	32	4.12	341	3.44	284	23/02	370	289	9 727	315	4.08	397	3.43	333	371	551	288	9 250	333	4.09	379	3.43	317	H100	
AP H	Y	ZIZKOVO POLE K174	49	297	8 500	541	3.98	339	3.66	311	25/09	124	292	9 614	100	3.85	370	3.63	349	371	173	293	9 298	229	3.88	361	3.64	338	C88	20.5
3919	ch.:	ZD ZIZKOVO POLE	49	297	8 500	541	3.98	339	3.66	311	25/09	124	292	9 614	100	3.85	370	3.63	349	371	173	293	9 298	229	3.88	361	3.64	338		
AA H	P	HODISKOV	79	301	10 925	1 233	3.66	400	3.32	363	23/00	122	299	11 658	568	3.65	425	3.28	382	404	201	300	11 370	722	3.65	415	3.30	375	H100	22.2
64153	ch.:	ZDV HODISKOV	79	301	10 925	1 233	3.66	400	3.32	363	23/00	122	299	11 658	568	3.65	425	3.28	382	404	201	300	11 370	722	3.65	415	3.3	375		
AA H	H	NOVE VESELI	228	299	11 153	545	3.85	430	3.26	364	24/14	517	300	13 339	621	3.75	500	3.23	431	399	745	299	12 670	552	3.78	479	3.24	411	H100	22.4
64170	ch.:	ZDV NOVAVESELSKO	228	299	11 153	545	3.85	430	3.26	364	24/14	517	300	13 339	621	3.75	500	3.23	431	399	745	299	12 670	552	3.78	479	3.24	411		

Ročenka kontroly užítkovosti 2024

Met. KU char. st.	výr. ob.	Název stáje/ zemědělského podniku		První laktace							Druhé a další laktace							Všechny laktace						plem.	Pr. d. 1. KU				
				pč. l.	l. d.	M kg	+/-*	T %	T kg	B %	B kg	věk	pč. l.	l. d.	M kg	+/-*	T %	T kg	B %	B kg	věk	poč. l.	l. d.			M kg	+/-*	T %	T kg
Kraj Vysočina																													
AA H 64184	C ch.:	SIRAKOV - INS+ KU ZDV SIRAKOV	96 96	293 293	7 601 7 601	132 132	4.03 4.03	307 307	3.41 3.41	259 259	25/19 25/19	148 148	294 294	9 282 9 282	34 34	3.87 3.87	359 359	3.37 3.37	312 312	369 369	244 244	294 294	8 621 8 621	112 112	3.93 3.93	339 339	3.38 3.38	292 C84 292	22.8
AP H 3898	C ch.:	MRZKOVICE ZEDOM SPOL.S R.O.	32 32	297 297	6 066 6 066	-218 -218	4.20 4.20	255 255	3.60 3.60	219 219	26/12 26/12	63 63	296 296	7 305 7 305	257 257	4.18 4.18	305 305	3.59 3.59	262 262	414 414	95 95	296 296	6 887 6 887	44 44	4.18 4.18	288 288	3.59 3.59	247 C95 247	24.3
AA H 61937	C ch.:	CERVENA LHOTA-KU-INS ZEM.DRUZST."PODLESI	61 61	292 292	6 383 6 383	-650 -650	3.92 3.92	250 250	3.59 3.59	229 229	26/23 26/23	66 66	287 287	7 035 7 035	-444 -444	3.99 3.99	281 281	3.55 3.55	250 250	372 372	127 127	290 290	6 722 6 722	-557 -557	3.96 3.96	266 266	3.57 3.57	240 C98 240	20.5
AA H 30759	C ch.:	KRESIN ZEM.DRUZSTVO LUKAVEC	66 225	299 294	7 788 7 604	653 471	3.99 3.60	311 274	3.59 3.61	279 274	24/27 24/14	131 457	294 291	9 312 9 151	623 668	3.96 3.57	369 327	3.58 3.57	334 327	420 412	197 682	296 292	8 801 8 641	702 649	3.97 3.58	349 310	3.58 3.58	316 C89 310 C91	20.5 23.7
AA H 64190	C ch.:	MICHOV ZEM.DRUZSTVO VRCHY	100 100	298 298	6 551 6 551	69 69	3.99 3.99	262 262	3.49 3.49	228 228	32/29 32/29	134 134	300 300	6 510 6 510	71 71	3.95 3.95	257 257	3.42 3.42	223 223	417 417	234 234	299 299	6 528 6 528	76 76	3.97 3.97	259 259	3.45 3.45	225 C98 225	24.0
AA H 61883	C ch.:	LITOHOR ZEM.SP.LITOHOR SRO	78 145	294 292	7 117 7 296	189 368	4.05 4.11	288 300	3.59 3.60	256 263	26/11 25/18	119 217	290 293	8 320 9 694	-226 1 148	4.14 3.96	345 384	3.52 3.45	293 334	392 390	197 362	292 292	7 844 8 733	-183 706	4.11 4.01	322 350	3.55 3.50	278 C92 306 C51H40	23.1 22.6
AA H 64166	H ch.:	VIDEN ZEMAS AG,A.S.	117 117	295 295	9 825 9 825	96 96	4.06 4.06	398 398	3.40 3.40	334 334	22/11 22/11	235 235	295 295	12 015 12 015	479 479	3.99 3.99	480 480	3.41 3.41	410 410	373 373	352 295	295 295	11 287 11 287	468 468	4.01 4.01	453 453	3.41 3.41	385 H99 385	21.5
AA H 60846	C ch.:	VKK ZHOR K I ZEMED.SPOL.ZHOR A.S.	92 92	297 297	8 444 8 444	328 328	4.01 4.01	339 339	3.65 3.65	309 309	26/30 26/30	299 299	299	9 789 9 789	343 343	3.95 3.95	387 387	3.64 3.64	356 356	379 379	391 391	298 298	9 472 9 472	389 389	3.97 3.97	376 376	3.64 3.64	345 C98 345	23.4
AA H 3891	P ch.:	LIPA ZEMEDLSKA A.S. LIPA	85 85	292 292	10 409 10 409	-516 -516	3.97 3.97	413 413	3.53 3.53	368 368	23/29 23/29	205 205	291 291	13 213 13 213	347 347	3.75 3.75	495 495	3.42 3.42	452 452	383 383	290 290	292 292	12 392 12 392	166 166	3.8 3.80	471 471	3.45 3.45	427 H98 427	20.9
AA H 3887	P ch.:	HNEVKOVICE ZEMKO KOZLI A.S.	241 241	295 295	10 088 10 088	328 328	3.80 3.80	384 384	3.40 3.40	343 343	23/27 23/27	309 309	296 296	11 764 11 764	17 17	3.78 3.78	444 444	3.43 3.43	404 404	367 367	550 550	295 295	11 029 11 029	-30 -30	3.79 3.79	418 418	3.42 3.42	377 H100 377	20.8
AA H 60833	D ch.:	KAMENICKA ZEOS KAMENICE S.R.O.	61 61	298 298	9 278 9 278	-223 -223	3.93 3.93	365 365	3.69 3.69	342 342	25/19 25/19	139 139	298 298	11 705 11 705	550 550	3.80 3.80	445 445	3.49 3.49	408 408	383 383	200 200	298 298	10 965 10 965	450 450	3.83 3.83	420 420	3.54 3.54	388 C53K38 388	22
AA H 30758	H ch.:	STITNE IV ZEOS-L-SRO-LITKOVICE	62 62	302 302	11 141 11 141	1 379 1 379	3.82 3.82	426 426	3.29 3.29	367 367	25/28 25/28	131 131	299 299	12 256 12 256	1 716 1 716	3.80 3.80	466 466	3.31 3.31	406 406	392 392	193 193	300 300	11 898 11 898	1 641 1 641	3.81 3.81	453 453	3.31 3.31	393 H96 393	20.5
AA H 64177	H ch.:	PAVLOV RADOSTIN ZERAS A.S.	225 232 457	294 299 297	11 368 12 142 11 761	635 641 673	3.55 3.69 3.62	404 448 426	3.35 3.35 3.35	381 407 394	22/16 22/16 22/16	511 468 979	296 300 298	14 241 14 209 14 226	686 1 072 886	3.56 3.69 3.62	507 524 515	3.32 3.36 3.34	473 478 475	374 379 376	736 700 1436	296 300 298	13 362 13 524 13 441	938 964 950	3.56 3.69 3.62	476 499 487	3.33 3.36 3.34	445 H100 455 H100 450 H100	22.8 21.9
AA H 30770	H ch.:	BOZEJOV NKP-KRAVY ZOD BOZEJOV	109 109	295 295	11 306 11 306	1 993 1 993	3.54 3.54	401 401	3.33 3.33	376 376	22/15 22/15	181 181	293 293	12 339 12 339	1 402 1 402	3.77 3.77	465 465	3.35 3.35	414 414	369 369	290 290	294 294	11 951 11 951	1 572 1 572	3.69 3.69	441 441	3.34 3.34	400 H100 400	21.1
AA H 61936	C ch.:	CASLAVICE-DOJICI STA ZOD CASLAVICE,DRUZS.	108 108	291 291	8 031 8 031	457 457	3.98 3.98	319 319	3.59 3.59	288 288	26/16 26/16	236 236	288 288	9 069 9 069	209 209	3.90 3.90	353 353	3.57 3.57	323 323	404 404	344 344	289 289	8 743 8 743	324 324	3.92 3.92	343 343	3.57 3.57	312 C99 312	22.3
AA N 3880	C ch.:	RYBNICEK VKK-KU,INS ZOD HABRY	115 115	291 291	7 893 7 893	798 798	3.98 3.98	314 314	3.65 3.65	288 288	26/18 26/18	203 203	291 291	9 357 9 357	527 527	3.80 3.80	356 356	3.53 3.53	331 331	381 381	318 318	291 291	8 828 8 828	444 444	3.86 3.86	341 341	3.57 3.57	315 C93 315	21.2

Ročenka kontroly užítkovosti 2024

Met. char.	KU st.	výr. ob.	Název stáje/ zemědělského podniku	První laktace								Druhá a další laktace								Všechny laktace								plem.	Pr. d. 1. KU		
				pč. l.	l. d.	M kg	+/*	T %	T kg	B %	B kg	věk	pč. l.	l. d.	M kg	+/*	T %	T kg	B %	B kg	věk	poč. l.	l. d.	M kg	+/*	T %	T kg			B %	B kg
Kraj Vysočina																															
AR H 3882	C	ch.:	KOJECIN ZOD HERALEC	43 43	289 289	5 463 5 463	-417 -619	4.18 4.18	229 229	3.41 3.41	186 186	26/24 26/24	52 53	284 284	6 636 6 641	30 -360	4.04 4.05	268 269	3.36 3.36	223 223	419 421	95 96	286 286	6 105 6 113	-124 -602	4.10 4.10	250 251	3.38 3.38	207 207	C88K12 C88K12	25.6
AP H 30746	P	ch.:	HORICE ZOD HORICE	89 194	292 293	10 653 10 497	919 877	3.61 3.69	385 387	3.46 3.44	368 361	25/04 24/30	194 403	297 296	11 978 12 288	599 555	3.80 3.83	455 471	3.56 3.53	427 434	379 381	283 597	295 295	11 561 11 706	848 723	3.75 3.79	433 444	3.53 3.5	409 410	H71R24 H69R26	26.1 23.9
AA N 3885	H	ch.:	KAMEN ZOD KAMEN	82 316	302 302	10 894 10 831	1 040 1 021	3.62 3.73	395 404	3.52 3.54	383 384	23/09 23/13	143 448	298 300	12 641 12 524	925 882	3.51 3.53	444 442	3.48 3.52	440 440	391 388	225 764	300 301	12 005 11 824	1 007 848	3.55 3.61	426 426	3.50 3.53	420 417	H100 H100	22 21.2
AA H 3909	P	ch.:	SIRAKOVICE ZOD SKRYJE	50 50	296 296	9 549 9 549	476 476	3.83 3.83	365 365	3.39 3.39	323 323	26/15 26/15	117 117	298 298	11 100 11 100	404 404	3.91 3.91	434 434	3.40 3.40	377 377	398 398	167 167	297 297	10 636 10 636	505 505	3.89 3.89	414 414	3.39 3.39	361 361	H79K12	21.8
AA H 64173	P	ch.:	OSTROV ZP OSTROV, A.S.	169 169	296 296	12 416 12 416	328 328	3.51 3.51	436 436	3.20 3.20	397 397	22/28 22/28	285 285	296 296	13 685 13 685	199 199	3.45 3.45	473 473	3.19 3.19	437 437	389 389	454 454	296 296	13 213 13 213	316 316	3.47 3.47	459 459	3.20 3.20	422 422	H100	21.7
AA N 3883	P	ch.:	HORNI KRUPA ZS HORNI KRUPA A.S.	161 161	298 298	9 670 9 670	485 485	3.90 3.90	378 378	3.33 3.33	322 322	26/14 26/14	245 245	299 299	11 308 11 308	398 398	3.81 3.81	431 431	3.31 3.31	375 375	402 402	406 406	299 299	10 659 10 659	448 448	3.85 3.85	410 410	3.32 3.32	354 354	H100	21.6
AA H 60810	C	ch.:	STARA RISE ZS STARA RISE, SRO	61 61	292 292	6 920 6 920	859 859	3.93 3.93	272 272	3.46 3.46	239 239	25/18 25/18	194 194	295 295	8 686 8 686	813 813	3.95 3.95	343 343	3.45 3.45	300 300	384 384	255 255	294 294	8 263 8 263	850 850	3.95 3.95	326 326	3.45 3.45	285 285	C89	22.5
AA H 3916	P	ch.:	UHELNA PRIBRAM I ZS VILEMOV, A.S.	437 437	295 295	11 375 11 375	261 261	3.80 3.80	432 432	3.44 3.44	391 391	22/15 22/15	645 645	298 298	13 474 13 474	-29 -29	3.66 3.66	494 494	3.38 3.38	456 456	379 379	1082 1082	296 296	12 627 12 627	56 56	3.71 3.71	469 469	3.40 3.40	430 430	H99	21.4
AA H 3894	T	ch.:	PODEBABY ZS VYSOCINA, A.S.	111 116	297 297	9 480 9 361	387 439	3.85 3.88	365 363	3.53 3.55	335 333	22/27 22/27	202 220	297 297	11 786 11 545	489 553	3.78 3.82	445 441	3.43 3.47	405 401	376 376	313 336	297 297	10 968 10 791	534 598	3.80 3.84	417 414	3.46 3.50	380 377	H98J01 H90J08	20.8 20.4
AA H 61951	C	ch.:	PREDIN-KU ZVOZD "HORACKO", DRUZ	162 162	296 296	6 884 6 884	317 239	3.93 3.93	270 270	3.62 3.62	249 249	29/17 29/17	341 341	292 292	6 869 6 869	-298 -417	3.83 3.83	263 263	3.62 3.62	249 249	396 396	503 503	293 293	6 874 6 874	-124 -219	3.86 3.86	265 265	3.62 3.62	249 249	C99	22.1
Výsledky za kraj Vysočina				20 368	295	9 255	357	3.87	358	3.44	319	24/30	38532	295	10 841	428	3.81	413	3.42	371	385	58900	295	10 292	400	3.83	394	3.43	353	H56C40	
Jihomoravský kraj																															
AA N 63667	H	ch.:	BLIZKOVICE AGD BLIZKOVICE, DRUZS	213 213	303 303	10 326 10 326	-190 -190	3.89 3.89	402 402	3.37 3.37	348 348	22/12 22/12	362 362	301 301	11 881 11 881	-260 -260	3.82 3.82	454 454	3.38 3.38	401 401	399 399	575 575	301 301	11 305 11 305	-234 -234	3.84 3.84	434 434	3.37 3.37	381 381	H100	21.6
AP N 59507	C	ch.:	BRTOV AGD BRTOV-LIPUVKA	55 104	300 297	6 342 6 474	397 181	3.94 3.92	250 254	3.55 3.53	225 228	27/24 27/25	126 224	301 297	7 432 7 528	495 151	3.92 3.91	291 294	3.42 3.44	255 259	395 396	181 328	301 297	7 101 7 194	493 215	3.93 3.91	279 281	3.46 3.47	246 249	C95 C92	21.8 20.2
AA N 59512	P	ch.:	BUKOVINA AGOS BIO A.S.	22 22	292 292	7 526 7 526	-154 -154	3.92 3.92	295 295	3.49 3.49	262 262	28/05 28/05	89 89	293 293	9 030 9 030	-3 -3	4.01 4.01	362 362	3.49 3.49	315 315	382 382	111 111	293 293	8 732 8 732	54 54	3.99 3.99	349 349	3.49 3.49	305 305	C82H13	22.4
AR N 63670	P	ch.:	TVORIHRAZ AGRA H.DUNAJOVICE AS	73 132	296 297	9 378 8 044	373 276	3.75 3.86	351 310	3.40 3.44	319 277	22/12 22/30	138 310	299 298	10 806 9 394	-11 68	3.72 3.83	402 360	3.49 3.51	377 330	390 391	211 442	298 298	10 312 8 991	108 200	3.73 3.84	384 345	3.46 3.49	357 314	H95 H49I40	21.9 21.3

Ročenka kontroly užítkovosti 2024

Met. KU char. st.	výr. ob.	Název stáje/ zemědělského podniku	První laktace										Druhé a další laktace								Všechny laktace					plem.	Pr. d. 1. KU			
			pč. l.	l. d.	M kg	+/-*	T %	T kg	B %	B kg	věk	pč. l.	l. d.	M kg	+/-*	T %	T kg	B %	B kg	věk	poč. l.	l. d.	M kg	+/-*	T %			T kg	B %	B kg
Jihomoravský kraj																														
AA N	C	JEDOVNICE HK	52	296	7 468	-113	4.01	299	3.34	249	26/16	109	296	8 746	13	3.86	338	3.37	295	385	161	296	8 333	-114	3.9	325	3.36	280	C95N01	21.8
59513	ch.:	AGRIS JEDOVNICE SRO	52	296	7 468	-113	4.01	299	3.34	249	26/16	109	296	8 746	13	3.86	338	3.37	295	385	161	296	8 333	-114	3.90	325	3.36	280		
AA N	P	JEVISOVICE	347	297	10 062	393	4.10	412	3.35	337	22/07	600	297	12 422	582	4.07	505	3.31	411	389	947	297	11 557	490	4.08	471	3.32	384	H96	22.8
63671	ch.:	AGRO JEVIŠOVICE, A.S.	347	297	10 062	393	4.10	412	3.35	337	22/07	600	297	12 422	582	4.07	505	3.31	411	389	947	297	11 557	490	4.08	471	3.32	384		
AA N	H	TESANY	325	294	9 800	633	4.18	410	3.53	346	22/03	621	293	11 426	435	4.24	485	3.53	403	373	946	294	10 868	622	4.22	459	3.53	383	H89	20.5
60160	ch.:	AGRO MONET, A.S.	325	294	9 800	633	4.18	410	3.53	346	22/03	621	293	11 426	435	4.24	485	3.53	403	373	946	294	10 868	622	4.22	459	3.53	383		
AA N	H	VNOROVY	128	292	9 411	-629	3.84	361	3.25	306	22/08	184	300	11 115	-173	3.78	420	3.33	370	380	312	297	10 416	-329	3.80	396	3.30	344	H100	23.4
78409	ch.:	AGRO VNOROVY, A.S.	128	292	9 411	-629	3.84	361	3.25	306	22/08	184	300	11 115	-173	3.78	420	3.33	370	380	312	297	10 416	-329	3.80	396	3.30	344		
AA N	C	MIROSLAV	58	292	4 743	-579	4.35	206	3.62	172	24/06	159	296	6 896	-201	4.42	305	3.60	248	380	217	295	6 321	-199	4.41	279	3.60	228	C98	19.9
63674	ch.:	AGRO DRUZST.MIROSLAV	58	292	4 743	-579	4.35	206	3.62	172	24/06	159	296	6 896	-201	4.42	305	3.60	248	380	217	295	6 321	-199	4.41	279	3.60	228		
AP N	H	LIPOV	68	302	11 052	510	4.36	482	3.30	365	23/12	128	303	11 966	-72	4.32	516	3.34	399	425	196	303	11 649	199	4.33	505	3.32	387	H100	18.9
78401	ch.:	AGROLIP A.S. LIPOV	68	302	11 052	510	4.36	482	3.30	365	23/12	128	303	11 966	-72	4.32	516	3.34	399	425	196	303	11 649	199	4.33	505	3.32	387		
AA N	H	DRNHOLEC	135	300	10 146	400	3.85	391	3.25	330	23/18	246	301	12 054	529	3.80	458	3.24	391	385	381	300	11 378	390	3.82	434	3.25	369	H100	21
64164	ch.:	AGRO-MERIN,A.S.	135	300	10 146	400	3.85	391	3.25	330	23/18	246	301	12 054	529	3.80	458	3.24	391	385	381	300	11 378	390	3.82	434	3.25	369		
AA N	H	LETOSOV-KU,UE	158	296	9 927	320	3.95	392	3.19	317	23/24	205	296	11 409	922	3.86	441	3.21	366	420	363	296	10 764	622	3.9	420	3.2	345	H98	24.1
63482	ch.:	AGRONET NESOVICE,DR.	158	296	9 927	320	3.95	392	3.19	317	23/24	205	296	11 409	922	3.86	441	3.21	366	420	363	296	10 764	622	3.90	420	3.20	345		
AP N	H	OPATOVICE	89	288	9 451	601	3.68	348	3.23	306	23/16	175	292	10 968	321	3.48	382	3.19	350	381	264	291	10 457	290	3.54	370	3.21	335	H100	20.7
63474	ch.:	AGROS VY-DEDICE A.S.	89	288	9 451	601	3.68	348	3.23	306	23/16	175	292	10 968	321	3.48	382	3.19	350	381	264	291	10 457	290	3.54	370	3.21	335		
AP N	C	VANOVICE	126	294	8 305	27	3.97	330	3.63	301	24/26	267	293	9 971	127	3.84	383	3.53	352	372	393	293	9 437	74	3.88	366	3.56	336	C98	20.5
59514	ch.:	AGROSPOL KNINICE	126	294	8 305	27	3.97	330	3.63	301	24/26	267	293	9 971	127	3.84	383	3.53	352	372	393	293	9 437	74	3.88	366	3.56	336		
AP H	C	ZAKRANY	31	292	8 297	-271	3.91	324	3.51	291	26/03	70	294	10 042	-196	3.92	394	3.50	351	382	101	293	9 506	-322	3.92	372	3.50	333	C96	22.8
60175	ch.:	AZOS S.R.O.	31	292	8 297	-271	3.91	324	3.51	291	26/03	70	294	10 042	-196	3.92	394	3.50	351	382	101	293	9 506	-322	3.92	372	3.50	333		
AA N	H	SLAPANICE-KU,UE	213	301	9 838	360	4.21	414	3.34	328	23/23	392	301	11 564	424	4.18	483	3.35	387	391	605	301	10 957	361	4.19	459	3.35	367	H100	21.1
AA N	P	VINICNE SUMICE-KU	128	300	10 240	553	3.93	403	3.39	347	23/05	233	298	12 263	479	3.83	469	3.36	413	390	361	299	11 545	632	3.86	446	3.37	389	H100	22.1
60172	ch.:	BONAGRO,A.S.	341	300	9 989	420	4.10	410	3.36	335	23/16	625	300	11 825	463	4.04	478	3.36	397	390	966	300	11 177	461	4.06	454	3.36	375	H100	
AR N	H	KRENOVICE	18	294	9 041	159	4.14	375	3.39	306	25/10	45	299	10 375	-80	4.10	425	3.35	348	408	63	298	9 994	114	4.11	411	3.36	336	H94	18.6
63465	ch.:	DRAPAL STANISLAV ING	18	294	9 041	159	4.14	375	3.39	306	25/10	45	299	10 375	-80	4.10	425	3.35	348	408	63	298	9 994	114	4.11	411	3.36	336		
AP H	C	OCHOZ	16	297	4 769	357	3.94	188	3.02	144	35/23	30	287	4 991	-376	4.15	207	3.17	158	395	46	290	4 914	-276	4.08	200	3.12	153	C93	25.0
59521	ch.:	DV OCHOZ-BELEK	16	297	4 769	357	3.94	188	3.02	144	35/23	30	287	4 991	-376	4.15	207	3.17	158	395	46	290	4 914	-276	4.08	200	3.12	153		
AA N	C	RICANY - KRAVIN	230	289	7 595	192	4.05	308	3.51	267	26/04	402	291	9 001	250	3.99	359	3.53	318	378	632	291	8 489	207	4.01	341	3.53	299	C100	21.4
60167	ch.:	GENAGRO RICANY,A.S.	230	289	7 595	192	4.05	308	3.51	267	26/04	402	291	9 001	250	3.99	359	3.53	318	378	632	291	8 489	207	4.01	341	3.53	299		
AR H	-	LUBNE 5	13	303	6 044	-139	4.21	255	3.36	203	28/21	30	288	7 271	-77	4.20	305	3.29	239	360	43	292	6 900	-67	4.20	290	3.31	228	C94	19.3
64123	ch.:	KARMAZIN PAVEL	13	303	6 044	-139	4.21	255	3.36	203	28/21	30	288	7 271	-77	4.20	305	3.29	239	360	43	292	6 900	-67	4.20	290	3.31	228		
AR N	P	MLECNA FARMA BOZICE	28	293	8 518	-498	4.01	342	3.41	290	27/10	61	295	10 267	-179	3.96	406	3.42	351	382	89	294	9 716	-217	3.97	386	3.42	332	C99	21.5
181398	ch.:	KLICOVA LENKA	28	293	8 518	-498	4.01	342	3.41	290	27/10	61	295	10 267	-179	3.96	406	3.42	351	382	89	294	9 716	-217	3.97	386	3.42	332		

Ročenka kontroly užítkovosti 2024

Met. KU char. st.	výr. ob.	Název stáje/ zemědělského podniku	První laktace									Druhá a další laktace									Všechny laktace					plem.	Pr. d. 1. KU			
			pč. l.	l. d.	M kg	+/-*	T %	T kg	B %	B kg	věk	pč. l.	l. d.	M kg	+/-*	T %	T kg	B %	B kg	věk	pč. l.	l. d.	M kg	+/-*	T %			T kg	B %	B kg
Jihomoravský kraj																														
AP H 63481	C ch.:	KRASENSKO- NOVA STAJ KOJAL KRASENSKO,DRU.	86 86	288 288	5 982 5 982	560 560	4.04 4.04	242 242	3.46 3.46	207 207	25/22 25/22	198 198	296 296	8 267 8 267	1 171 1 171	3.98 3.98	329 329	3.43 3.43	284 284	376 376	284 284	293 293	7 575 7 575	803 803	3.99 3.99	303 303	3.44 3.44	260 260	C97J01	21
AA N 59517	H ch.:	TREBETIN VK LEDEKO A.S.LETOVICE	156 156	290 290	8 126 8 126	250 250	3.99 3.99	325 325	3.34 3.34	271 271	25/00 25/00	246 246	295 295	9 962 9 962	505 505	3.97 3.97	396 396	3.28 3.28	327 327	401 401	402 402	293 293	9 250 9 250	307 307	3.98 3.98	368 368	3.3 3.30	306 306	H99	21.2
AA N 60143	H ch.:	SZP ZABCICE - VKK MENDELOVA UNIVERZITA	187 187	301 301	8 792 8 792	-565 -565	4.17 4.17	367 367	3.35 3.35	295 295	23/24 23/24	353 353	300 300	10 411 10 411	-662 -662	4.16 4.16	433 433	3.40 3.4	354 354	399 399	540 540	301 301	9 850 9 850	-761 -761	4.17 4.17	410 410	3.38 3.38	333 333	H100	23.1
AT H 59520	C ch.:	CERNOVICE OBRUC AGRO A.S.	3 3	299 299	4 725 4 725	37 37	3.63 3.63	171 171	3.22 3.22	152 152	39/06 39/06	24 24	302 302	5 287 5 287	-102 -102	3.99 3.99	211 211	3.30 3.3	174 174	589 589	27 27	301 301	5 225 5 225	265 265	3.96 3.96	207 207	3.29 3.29	172 172	C71K27	24.4
AP N 60578	H ch.:	KOBYLI PATRIA KOBYLI,A.S.	64 64	300 300	9 518 9 518	276 276	3.79 3.79	360 360	3.29 3.29	313 313	23/24 23/24	115 115	298 298	10 974 10 974	44 44	3.65 3.65	400 400	3.30 3.3	362 362	393 393	179 179	299 299	10 453 10 453	263 263	3.69 3.69	386 386	3.30 3.3	345 345	H100	20
AP N 63669	P ch.:	HORNI BRECKOV PODYJI A.S.	92 92	297 297	8 379 8 379	263 263	4.29 4.29	359 359	3.32 3.32	278 278	23/03 23/03	143 143	297 297	9 874 9 874	109 109	4.14 4.14	409 409	3.41 3.41	337 337	404 404	235 235	297 297	9 289 9 289	143 143	4.19 4.19	389 389	3.38 3.38	314 314	H100	20.9
AA N 63677	H ch.:	SUCHOHRDLY-PURKRABKA POMONA TESETICE A.S.	203 203	300 300	9 336 9 336	338 338	3.89 3.89	363 363	3.27 3.27	305 305	23/28 23/28	292 292	299 299	10 963 10 963	742 742	3.97 3.97	435 435	3.31 3.31	363 363	398 398	495 495	300 300	10 295 10 295	521 521	3.94 3.94	406 406	3.29 3.29	339 339	H100	21.8
AA N 60162	H ch.:	NOVA VES NOVA VES - ROBOT POOSLAVI NOVA VES,DR	6 147 153	282 294 293	9 294 9 307 9 306	-345 -1 362 -484	3.78 3.93 3.93	351 366 365	3.25 3.43 3.42	302 319 319	23/06 22/22 22/23	78 148 226	292 297 295	11 827 10 870 11 200	301 498 -321	3.94 3.93 3.93	465 427 440	3.24 3.29 3.27	383 358 367	374 369 371	84 295 379	291 295 294	11 646 10 091 10 436	673 -562 -521	3.93 3.93 3.93	457 396 410	3.24 3.36 3.33	377 339 347	H98 H96	21.6
AT N 59511	- ch.:	SENETAROV SENTUS, S.R.O.	25 25	301 301	5 819 5 819	522 522	4.06 4.06	236 236	3.37 3.37	196 196	28/03 28/03	35 35	301 301	6 411 6 411	695 695	4.27 4.27	274 274	3.26 3.26	209 209	403 403	60 60	301 301	6 164 6 164	621 621	4.19 4.19	258 258	3.3 3.30	204 204	C100	22.3
AA N 63652	H ch.:	LITOBATRICE STATEK LITOBATRICE	201 201	296 296	8 286 8 286	-143 -143	4.24 4.24	351 351	3.33 3.33	276 276	22/19 22/19	208 208	294 294	10 386 10 386	-199 -199	4.10 4.10	426 426	3.3 3.30	343 343	388 388	409 409	295 295	9 354 9 354	-259 -259	4.16 4.16	389 389	3.31 3.31	310 310	H100	23
AT N 78392	H ch.:	DOMANIN SVORNOST TEMICE A.S.	107 107	292 292	9 346 9 346	76 76	3.95 3.95	369 369	3.48 3.48	325 325	22/18 22/18	168 168	299 299	10 837 10 837	275 275	3.93 3.93	426 426	3.55 3.55	384 384	381 381	275 275	296 296	10 257 10 257	238 238	3.93 3.93	403 403	3.52 3.52	361 361	H100	21.2
AP H 209253	- ch.:	NELEPEC 3 VERONIKA KROPACKOVA	6 6	277 277	3 443 3 443		4.21 4.21	145 145	3.46 3.46	119 119	32/13 32/13	16 16	294 294	4 527 4 527	423 423	4.26 4.26	193 193	3.51 3.51	159 159	445 445	22 22	290 290	4 232 4 232	128 128	4.25 4.25	180 180	3.50 3.5	148 148	C100	23.4
AR N 60141	C ch.:	UVZ NOVY DVUR VFU BRNO	26 26	299 299	9 061 9 061	1 107 1 107	4.14 4.14	375 375	3.39 3.39	307 307	24/27 24/27	26 26	304 304	10 850 10 850	1 121 1 121	4.19 4.19	454 454	3.47 3.47	376 376	382 382	52 52	302 302	9 956 9 956	1 421 1 421	4.17 4.17	415 415	3.43 3.43	342 342	H98	21.9
AP N 59529	H ch.:	V.OPATOVICE-UHRICE H VOS ZEMEDELCU,A.S.	155 155	297 297	11 088 11 088	825 825	3.50 3.50	388 388	3.33 3.33	369 369	23/23 23/23	292 292	296 296	12 545 12 545	492 492	3.46 3.46	434 434	3.32 3.32	417 417	387 387	447 447	296 296	12 040 12 040	615 615	3.47 3.47	418 418	3.32 3.32	400 400	H100	21
AP H 59527	C ch.:	KRTENOV-KU+INS OLESNICE VSP GROUP, A.S.	73 103 176	301 301 301	6 424 7 221 6 890	351 381 378	4.02 3.88 3.94	258 280 271	3.53 3.38 3.44	227 244 237	27/19 26/01 26/20	216 223 439	302 300 301	8 850 9 101 8 977	405 796 602	3.80 3.79 3.79	336 344 340	3.46 3.4 3.43	306 309 308	392 380 386	289 326 615	302 300 301	8 237 8 507 8 380	339 619 487	3.84 3.81 3.83	317 324 321	3.47 3.39 3.43	286 289 287	C99 C99 C99	20.6 20.5
AA N 78410	P ch.:	VRACOV VSV, A.S. VRACOV	107 107	294 294	9 250 9 250	-118 -118	4.14 4.14	383 383	3.32 3.32	307 307	23/04 23/04	158 158	294 294	10 311 10 311	-299 -299	4.01 4.01	414 414	3.38 3.38	349 349	392 392	265 265	294 294	9 883 9 883	-39 -39	4.06 4.06	401 401	3.36 3.36	332 332	H99	20.4
AP N 60574	H ch.:	BULHARY ZD BULHARY	106 106	301 301	10 131 10 131	769 769	4.02 4.02	407 407	3.46 3.46	350 350	24/16 24/16	198 198	300 300	11 159 11 159	631 631	3.93 3.93	438 438	3.45 3.45	385 385	399 399	304 304	300 300	10 800 10 800	822 822	3.96 3.96	427 427	3.45 3.45	373 373	H98	22.1

Ročenka kontroly užítkovosti 2024

Met. KU	výr.	Název stáje/ zemědělského podniku	pč. l.	l. d.	První laktace							Druhá a další laktace							Všechny laktace							plem.	Pr. d. 1. KU			
					M kg	+/-*	T %	T kg	B %	B kg	věk	pč. l.	l. d.	M kg	+/-*	T %	T kg	B %	B kg	věk	poč. l.	l. d.	M kg	+/-*	T %			T kg	B %	B kg
Jihomoravský kraj																														
AA N	P	TROSKOTOVICE	121	298	10 065	346	4.09	412	3.43	345	24/10	327	300	11 576	-200	4.04	468	3.42	395	405	448	299	11 168	-60	4.05	453	3.42	382	H90	22.1
63673	ch.:	ZD JIRICE U MIROSLA.	121	298	10 065	346	4.09	412	3.43	345	24/10	327	300	11 576	-200	4.04	468	3.42	395	405	448	299	11 168	-60	4.05	453	3.42	382		
AP N	H	OLBRAMKOSTEL VKK	109	299	10 465	68	4.63	484	3.42	357	23/17	177	298	12 261	75	4.63	567	3.41	418	395	286	299	11 576	110	4.63	536	3.41	395	H98	21.4
63675	ch.:	ZD OLBRAMKOSTEL	109	299	10 465	68	4.63	484	3.42	357	23/17	177	298	12 261	75	4.63	567	3.41	418	395	286	299	11 576	110	4.63	536	3.41	395		
AP N	H	SVITAVKA VK	32	297	8 618	1 066	3.60	310	3.14	270	25/13	88	297	10 032	729	3.56	357	3.19	320	418	120	297	9 655	993	3.57	345	3.18	307	H99	21.1
59516	ch.:	ZD SEBRANICE	32	297	8 618	1 066	3.60	310	3.14	270	25/13	88	297	10 032	729	3.56	357	3.19	320	418	120	297	9 655	993	3.57	345	3.18	307		
AP N	H	VELKE BILOVICE	91	293	6 817	-820	4.05	276	3.44	234	26/10	136	297	9 028	-76	3.90	352	3.47	313	428	227	296	8 142	-482	3.95	322	3.46	282	H99	21.7
60560	ch.:	ZD VELKE BILOVICE	91	293	6 817	-820	4.05	276	3.44	234	26/10	136	297	9 028	-76	3.90	352	3.47	313	428	227	296	8 142	-482	3.95	322	3.46	282		
AR N	H	ZABLUDOV	61	293	10 744	467	3.40	366	3.46	371	24/23	87	294	12 653	317	3.35	424	3.43	433	397	148	294	11 866	296	3.37	400	3.44	408	H87	20.5
59523	ch.:	ZDV NYROV	61	293	10 744	467	3.40	366	3.46	371	24/23	87	294	12 653	317	3.35	424	3.43	433	397	148	294	11 866	296	3.37	400	3.44	408		
AA N	C	BYKOVICE-KRAVY	82	294	8 563	348	3.88	332	3.46	296	25/14	174	296	9 897	288	3.81	377	3.46	343	393	256	295	9 470	347	3.83	362	3.46	328	C99	20
AA N	P	KOZAROV	38	292	9 699	297	3.90	378	3.32	322	24/18	57	292	10 862	405	3.74	406	3.32	361	377	95	292	10 397	352	3.80	395	3.32	345	H98	20.6
AA N	C	KOZAROV	2	299	9 503	2 202	3.94	374	3.34	318	25/12	14	284	9 580	22	3.77	361	3.45	331	375	16	286	9 571	164	3.79	363	3.44	329	C96	20.6
59518	ch.:	ZEAS LYSICE, A.S.	122	293	8 932	423	3.89	347	3.41	305	25/06	245	294	10 104	320	3.79	383	3.43	346	388	367	294	9 714	371	3.82	371	3.42	332	C74H25	
AP N	P	KOROLUPY	81	298	9 622	760	3.85	371	3.24	311	23/10	120	300	10 931	-96	3.97	434	3.31	361	393	201	299	10 404	167	3.93	409	3.28	341	H100	20.4
63681	ch.:	ZEM.DRUZST. KOROLUPY	81	298	9 622	760	3.85	371	3.24	311	23/10	120	300	10 931	-96	3.97	434	3.31	361	393	201	299	10 404	167	3.93	409	3.28	341		
AA N	H	FARMA PODMYCE,	197	296	9 612	543	4.15	399	3.45	331	24/06	401	296	11 238	-350	4.19	471	3.41	383	402	598	296	10 702	-154	4.18	447	3.42	366	H86K14	23.9
63685	ch.:	ZEM.DRUZSTVO PETRIN	197	296	9 612	543	4.15	399	3.45	331	24/06	401	296	11 238	-350	4.19	471	3.41	383	402	598	296	10 702	-154	4.18	447	3.42	366		
AA N	P	NASEDLOVICE	251	291	9 848	1 447	3.83	377	3.34	329	23/23	379	291	10 819	1 090	3.82	413	3.43	372	387	630	291	10 432	1 122	3.82	399	3.40	355	H89	21.5
78393	ch.:	ZEMAS,A.S. ARCHLEBOV	251	291	9 848	1 447	3.83	377	3.34	329	23/23	379	291	10 819	1 090	3.82	413	3.43	372	387	630	291	10 432	1 122	3.82	399	3.4	355		
AR N	H	SITBORICE	91	297	9 737	1 280	3.98	387	3.52	343	24/15	177	296	11 566	-120	3.69	427	3.45	399	397	268	296	10 945	480	3.78	413	3.47	380	H100	24.9
60555	ch.:	ZEMAX SITBORICE,A.S.	91	297	9 737	1 280	3.98	387	3.52	343	24/15	177	296	11 566	-120	3.69	427	3.45	399	397	268	296	10 945	480	3.78	413	3.47	380		
AP N	H	CEJKOVICE	146	292	8 721	-196	3.77	329	3.38	295	24/05	236	295	10 292	-344	3.67	378	3.36	346	386	382	294	9 691	-333	3.71	359	3.37	327	H97	23.6
78394	ch.:	ZEMEDELSKA A.S.	146	292	8 721	669	3.77	329	3.38	295	24/05	236	295	10 292	531	3.67	378	3.36	346	386	382	294	9 691	484	3.71	359	3.37	327		
AA N	P	UHERCICE	167	292	9 356	32	4.12	385	3.51	328	22/03	311	294	11 258	-54	4.00	450	3.39	382	392	478	294	10 594	-35	4.03	427	3.43	363	H86	23.9
AA N	P	VELKE NEMCICE	204	289	10 949	45	3.90	427	3.40	372	21/18	321	293	12 865	355	3.79	488	3.35	431	368	525	291	12 120	22	3.83	464	3.37	408	H92	24.2
60576	ch.:	ZEMOS A.S.	371	290	10 232	217	3.99	408	3.44	352	21/25	632	293	12 074	113	3.88	469	3.37	407	380	1003	292	11 393	15	3.92	446	3.39	387	H89	
AP H	C	SOSUVKA	40	296	6 601	-195	4.02	265	3.41	225	29/26	153	293	8 024	142	4.04	324	3.41	273	369	193	293	7 729	130	4.04	312	3.41	263	C89	22.4
AP H	C	ZDAR	55	302	6 729	391	4.07	274	3.56	239	29/01	169	298	8 264	510	3.91	323	3.46	286	371	224	299	7 887	594	3.94	311	3.48	274	C94	23.3
59525	ch.:	ZEMSPOL A.S. SLOUP	95	299	6 675	146	4.05	270	3.50	233	29/11	322	295	8 150	333	3.97	324	3.43	280	370	417	296	7 814	376	3.99	311	3.45	269	C92	
AA N	H	BORITOV	85	287	7 435	-608	3.75	279	3.44	255	22/21	181	291	8 815	-78	3.72	328	3.41	300	392	266	290	8 374	-189	3.72	312	3.41	286	H86	25.2
59506	ch.:	ZEPO BORITOV,DRUZST.	85	287	7 435	-608	3.75	279	3.44	255	22/21	181	291	8 815	-78	3.72	328	3.41	300	392	266	290	8 374	-189	3.72	312	3.41	286		
AA N	H	RAJEC	87	291	8 825	-220	4.10	362	3.28	289	22/08	180	294	10 414	-207	4.07	424	3.29	343	381	267	293	9 896	-87	4.08	404	3.29	325	H95	21.1
59526	ch.:	ZERA RAJEC A.S.	87	291	8 825	-220	4.10	362	3.28	289	22/08	180	294	10 414	-207	4.07	424	3.29	343	381	267	293	9 896	-87	4.08	404	3.29	325		
AP N	P	STRAZNICE-KU + INS.	173	292	8 966	101	3.90	349	3.51	315	23/05	337	297	10 816	309	3.86	417	3.47	376	365	510	296	10 188	292	3.87	394	3.48	355	H80R16	21.0
78404	ch.:	ZEROTIN, A.S.	173	292	8 966	101	3.90	349	3.51	315	23/05	337	297	10 816	309	3.86	417	3.47	376	365	510	296	10 188	292	3.87	394	3.48	355		

Ročenka kontroly užítkovosti 2024

Met. KU char. st.	výr. ob.	Název stáje/ zemědělského podniku	První laktace										Druhá a další laktace								Všechny laktace						Pr. d. 1. KU			
			pč. l.	l. d.	M kg	+/-*	T %	T kg	B %	B kg	věk	pč. l.	l. d.	M kg	+/-*	T %	T kg	B %	B kg	věk	poč. l.	l. d.	M kg	+/-*	T %	T kg		B %	B kg	plem.
Jihomoravský kraj																														
AP N 63480	P ch.:	VKK RYBNICEK ZOD HANA, DRUZSTVO	272	296	9 116	151	3.86	352	3.29	300	23/07	496	296	11 308	145	3.64	411	3.29	372	391	768	296	10 532	93	3.71	390	3.29	347	H100	22.1
AP N 78402	H ch.:	NESYT ZP MIKULCICE A.S.	59	298	9 298	208	3.89	362	3.52	327	25/24	81	296	9 668	41	3.84	371	3.56	345	428	140	297	9 512	90	3.86	367	3.55	337	H99	19.9
AR H 60149	P ch.:	DOMASOV-KU, UE ZS DEVET KRIZU, A.S.	61	293	10 468	192	3.72	389	3.18	333	24/10	128	296	13 310	1 032	3.61	480	3.19	424	393	189	295	12 393	955	3.64	451	3.19	395	H100	23.1
Výsledky za Jihomoravský kraj			6 993	295	9 116	285	3.98	363	3.38	309	23/27	12810	296	10 675	250	3.93	419	3.38	361	389	19803	296	10 124	253	3.95	400	3.38	343	H77C18	
Olomoucký kraj																														
AA N 85402	H ch.:	ZELATOVICE VKK 1 AGRAS ZELATOVICE A.S	171	298	11 365	165	3.71	421	3.27	372	24/17	243	298	12 338	-45	3.68	454	3.34	412	409	414	298	11 936	9	3.69	441	3.31	395	H97	22.6
AP H 61532	C ch.:	OTINOVES AGRO ROZSTANI, DRUZS.	52	284	6 288	402	4.06	255	3.49	219	29/20	124	285	8 211	468	4.00	329	3.43	282	403	176	285	7 643	397	4.02	307	3.44	263	C99	21
AP N 61536	C ch.:	TISTIN AGRODRUZSTVO TISTIN	150	290	7 980	64	3.59	286	3.49	278	28/07	389	289	9 345	251	3.46	323	3.46	323	367	539	289	8 965	296	3.49	313	3.47	311	C99	23.8
AP N 86138	H ch.:	ROVENSKO 174 AGRODRUZSTVO ZABREH	131	297	9 225	-115	3.76	346	3.58	330	23/26	180	297	11 078	-135	3.75	416	3.46	383	401	311	297	10 297	-169	3.76	387	3.50	361	H100	20.8
AA N 86128	P ch.:	CHROMEK BLUDOVSKA A.S	125	294	7 487	269	4.10	307	3.47	259	25/23	218	292	8 409	-186	4.00	337	3.44	290	392	343	293	8 073	-43	4.03	326	3.45	279	C100	22.4
AA N 86129	H ch.:	BOHUSLAVICE LUKAVICE NK DUBICKA ZEMEDELSKA	96	297	8 688	-9	3.84	333	3.44	299	23/28	171	297	10 179	-147	3.87	394	3.43	349	395	267	297	9 643	-89	3.86	372	3.43	331	H99	22.8
AP H 231318	- ch.:	BRANNA FARMA BRANNA, S.R.O.	18	285	3 070	77	4.22	130	3.22	99	39/20	68	286	3 598	72	4.22	152	3.34	120	366	86	285	3 487	132	4.22	147	3.32	116	K56X40	22.9
AP N 225115	H ch.:	HOLUBICE 31 FARMA HOLUBICE S.R.O	30	301	9 039	283	3.87	349	3.62	327	26/27	31	295	10 595	1 095	3.90	414	3.51	372	462	61	298	9 830	746	3.89	382	3.56	350	H58C19V14	22.4
AA N 61537	C ch.:	URCICE IV HD URCICE, DRUZSTVO	184	298	8 593	61	4.00	344	3.60	310	25/19	338	296	10 026	-72	3.89	390	3.58	359	372	522	297	9 521	-33	3.93	374	3.59	341	C100	20.3
AP H 85353	H ch.:	JINDRICHOV 1 JINDRICHOV 1 HOLCAK LUBOMIR ING.	15	302	9 026	980	4.03	364	3.38	305	28/25	22	305	10 016	1 253	4.15	416	3.41	342	459	37	304	9 615	1 234	4.11	395	3.40	327	H100	21.9
AP H 85353	H ch.:	JINDRICHOV 1 HOLCAK LUBOMIR ING.	5	305	7 153	281	4.82	345	3.73	267	32/16	5	299	8 131	8 131	4.63	376	3.77	306	510	10	302	7 642	770	4.72	361	3.75	287	C82H18	23.7
AP H 85353	H ch.:	JINDRICHOV 1 HOLCAK LUBOMIR ING.	20	303	8 558	964	4.20	359	3.45	295	29/23	27	304	9 667	904	4.23	408	3.47	335	469	47	303	9 195	1 192	4.21	388	3.46	318	H74C26	
AP N 88708	H ch.:	MIKULOVICE, MLYNSKA K-AGRO MIKULOVICE,	67	297	7 710	69	4.11	317	3.36	259	26/17	80	298	9 154	331	4.17	382	3.38	309	416	147	298	8 496	174	4.15	352	3.37	287	H98	20.8
AA H 86137	C ch.:	HOSTICE 174 KAMENICEK A.S.	28	289	6 203	-226	4.11	255	3.64	226	27/27	81	290	8 052	170	4.08	329	3.58	288	378	109	290	7 577	243	4.09	310	3.59	272	C100	22.1
AA H 208612	H ch.:	PORUBA KLVANOVA HANA	31	296	9 369	423	4.16	389	3.44	322	24/30	60	299	11 980	1 274	3.93	471	3.36	402	411	91	298	11 090	910	4.00	443	3.38	375	H97	19.7
AA H 208612	H ch.:	PORUBA KLVANOVA HANA	31	296	9 369	423	4.16	389	3.44	322	24/30	60	299	11 980	1 274	3.93	471	3.36	402	411	91	298	11 090	910	4.00	443	3.38	375		

Ročenka kontroly užítkovosti 2024

Met. KU char. st.	výr. ob.	Název stáje/ zemědělského podniku	První laktace										Druhé a další laktace							Všechny laktace					Pr. d. 1. KU					
			pč. l.	l. d.	M kg	+/-*	T %	T kg	B %	B kg	věk	pč. l.	l. d.	M kg	+/-*	T %	T kg	B %	B kg	věk	poč. l.	l. d.	M kg	+/-*		T %	T kg	B %	B kg	plem.
Olomoucký kraj																														
AP H 85386	H ch.:	JINDRICOV K3 LUHA ZEMEDELSKA, A..	38 38	301 301	7 299 7 299	-663 -663	4.09 4.09	299 299	3.37 3.37	246 246	24/02 24/02	58 58	301 301	7 658 7 658	-576 -576	4.06 4.06	311 311	3.49 3.49	267 267	465 465	96 96	301 301	7 516 7 516	-575 -575	4.07 4.07	306 306	3.44 3.44	259 259	H93	22.8
AR N 70227	C ch.:	ZLATA MADROVA MADROVA ZLATA	15 15	290 290	5 522 5 522	-1 274 -1 274	4.34 4.34	240 240	3.28 3.28	181 181	27/23 27/23	39 39	300 300	7 133 7 133	-381 -381	4.04 4.04	288 288	3.28 3.28	234 234	430 430	54 54	297 297	6 685 6 685	-541 -541	4.11 4.11	275 275	3.28 3.28	219 219	C99	24.6
AT N 221491	H ch.:	LIBIVA 13 MAREK SNEVAJS	3 3	286 286	6 591 6 591	601 601	4.44 4.44	292 292	3.05 3.05	201 201	26/20 26/20	14 14	305 305	8 268 8 268	746 746	4.13 4.13	341 341	3.21 3.21	265 265	445 445	17 17	302 302	7 972 7 972	940 940	4.17 4.17	332 332	3.18 3.18	254 254	H65C23K12	26
AA N 84324	H ch.:	MEDLOV VKK MESPOL MEDLOV, A.S.	216 216	289 289	10 200 10 200	86 86	3.72 3.72	379 379	3.22 3.22	328 328	23/23 23/23	350 350	291 291	12 201 12 201	369 369	3.53 3.53	431 431	3.19 3.19	389 389	386 386	566 566	290 290	11 437 11 437	254 254	3.60 3.60	411 411	3.20 3.20	366 366	H100	22.6
AA N 204352	H ch.:	PROSENICE MORAVSKA ZEMEDELSKA	224 224	292 292	9 567 9 567	236 236	3.90 3.90	373 373	3.28 3.28	314 314	22/21 22/21	452 452	293 293	11 142 11 142	-171 -171	3.95 3.95	440 440	3.3 3.3	368 368	385 385	676 676	293 293	10 620 10 620	-71 -71	3.93 3.93	417 417	3.3 3.3	350 350	H96	23.5
AP N 84277	H ch.:	CERVENKA, NOVY DVUR OSICKA VACLAV MVDR.	108 108	291 291	9 601 9 601	-808 -808	3.85 3.85	370 370	3.50 3.50	336 336	22/18 22/18	194 194	293 293	12 403 12 403	-173 -173	3.77 3.77	468 468	3.48 3.48	432 432	378 378	302 302	293 293	11 401 11 401	-229 -229	3.79 3.79	433 433	3.48 3.48	397 397	H99	20
AA N 86133	H ch.:	LOSTICE 174 PALOMO, A.S.	154 154	298 298	11 056 11 056	871 871	3.73 3.73	412 412	3.37 3.37	373 373	23/13 23/13	220 220	297 297	13 502 13 502	347 347	3.70 3.70	500 500	3.34 3.34	450 450	385 385	374 374	297 297	12 495 12 495	531 531	3.71 3.71	464 464	3.35 3.35	418 418	H99	22.8
AA N 84329	H ch.:	MLADEJovice VKK PASEKA,ZEMEDELSKA AS	170 170	295 295	9 379 9 379	475 475	3.74 3.74	351 351	3.32 3.32	312 312	24/18 24/18	374 374	297 297	11 146 11 146	1 173 1 173	3.68 3.68	410 410	3.3 3.30	368 368	391 391	544 544	297 297	10 594 10 594	1 027 1 027	3.69 3.69	391 391	3.3 3.30	350 350	H100	22.6
AP N 84330	P ch.:	PNOVICE VKK RD PNOVICE	28 28	299 299	9 900 9 900	758 758	3.91 3.91	387 387	3.38 3.38	335 335	24/08 24/08	65 65	297 297	11 420 11 420	383 383	3.60 3.60	411 411	3.29 3.29	375 375	394 394	93 93	298 298	10 962 10 962	431 431	3.68 3.68	404 404	3.31 3.31	363 363	H100	22.3
AP N 84341	P ch.:	ZEROTIN RD ZEROTIN	24 24	303 303	8 016 8 016	-171 -171	3.85 3.85	309 309	3.28 3.28	263 263	23/12 23/12	43 43	302 302	8 793 8 793	120 120	3.77 3.77	332 332	3.39 3.39	298 298	434 434	67 67	302 302	8 515 8 515	13 13	3.8 3.80	324 324	3.35 3.35	285 285	H100	20.9
AA N 85398	P ch.:	TROUBKY TROUBKY - ROBOT RENOFARMA TROUBKY	72 185 257	298 296 296	10 064 9 880 9 932	291 159	3.44 3.34 3.37	346 330 334	3.25 3.28 3.27	328 324 325	22/28 22/19 22/21	191 26 217	298 296 298	12 167 11 146 12 045	724 602	3.28 3.02 3.25	399 337 391	3.22 3.26 3.23	392 364 389	380 383 380	263 211 474	298 296 297	11 591 10 036 10 899	907 215	3.31 3.29 3.31	384 331 360	3.23 3.28 3.25	374 329 354	H100 H100 H100	20.2 22.8
AA N 93729	P ch.:	VSECHOVICE RENOFARMA ZAHORAN	132 132	296 296	8 753 8 753		3.81 3.81	334 334	3.40 3.40	297 297	22/13 22/13	209 209	295 295	10 405 10 405		3.76 3.76	391 391	3.37 3.37	351 351	385 385	341 341	295 295	9 765 9 765		3.78 3.78	369 369	3.38 3.38	330 330	H99	23.1
AP N 61526	H ch.:	KOSTELEK NA HANE VKK ROLS LESANY,SP.S R.O	145 145	298 298	8 770 8 770	-77 -77	3.63 3.63	318 318	3.24 3.24	285 285	23/10 23/10	209 209	300 300	10 165 10 165	-65 -65	3.89 3.89	395 395	3.37 3.37	342 342	370 370	354 354	299 299	9 593 9 593	-128 -128	3.79 3.79	364 364	3.32 3.32	319 319	H100	20.6
AA N 85383	H ch.:	VLKOS SALIX MORAVA A.S.	384 384	294 294	9 553 9 553	620 620	3.86 3.86	369 369	3.50 3.50	334 334	23/08 23/08	404 404	294 294	10 899 10 899	567 567	3.80 3.80	415 415	3.46 3.46	377 377	381 381	788 788	294 294	10 243 10 243	579 579	3.83 3.83	392 392	3.48 3.48	356 356	H100	23.5
AP N 85394	P ch.:	ZAMRSKY SKALAGRO, A.S.	35 35	292 292	8 880 8 880	311 311	3.91 3.91	348 348	3.27 3.27	290 290	24/25 24/25	95 95	291 291	10 896 10 896	196 196	3.75 3.75	408 408	3.28 3.28	357 357	387 387	130 130	291 291	10 353 10 353	496 496	3.79 3.79	392 392	3.28 3.28	339 339	H99	21.8
AA N 84336	P ch.:	TROUBELICE VKK TAGROS A.S.	151 151	299 299	9 559 9 559	-106 -106	4.19 4.19	401 401	3.34 3.34	320 320	24/23 24/23	319 319	295 295	10 805 10 805	-495 -495	4.07 4.07	440 440	3.34 3.34	361 361	386 386	470 470	296 296	10 404 10 404	-245 -245	4.11 4.11	427 427	3.34 3.34	348 348	H99	21.1
AA H 61531	C ch.:	PROTIVANOV TAURUS,DRUZSTVO	183 183	294 294	7 395 7 395	156 156	3.86 3.86	286 286	3.46 3.46	256 256	26/12 26/12	422 422	294 294	8 707 8 707	281 281	3.81 3.81	331 331	3.48 3.48	303 303	393 393	605 605	294 294	8 310 8 310	262 262	3.82 3.82	318 318	3.47 3.47	289 289	C99	21.6

Ročenka kontroly užítkovosti 2024

Met. KU char. st.	výr. ob.	Název stáje/ zemědělského podniku	První laktace										Druhá a další laktace						Všechny laktace						plem.	Pr. d. 1. KU				
			pč. l.	l. d.	M kg	+/-*	T %	T kg	B %	B kg	věk	pč. l.	l. d.	M kg	+/-*	T %	T kg	B %	B kg	věk	poč. l.	l. d.	M kg	+/-*			T %	T kg	B %	B kg
Olomoucký kraj																														
AA H 89507	H ch.:	SUMVALD USOVSKO AGRO S.R.O.	411 411	296 296	10 684 10 684	171 171	3.85 3.85	411 411	3.21 3.21	343 343	24/07 24/07	743 743	300 300	12 561 12 561	583 583	3.79 3.79	477 477	3.19 3.19	401 401	396 396	1154 1154	298 298	11 893 11 893	461 461	3.81 3.81	453 453	3.2 3.20	380 380	H100	22.6
AP H 84308	C ch.:	LUBOMER VOJENSKÉ LS CR, S.P.	78 78	299 299	5 631 5 631	300 300	4.23 4.23	238 238	3.45 3.45	194 194	29/12 29/12	131 131	295 295	6 569 6 569	-175 -175	4.32 4.32	284 284	3.38 3.38	222 222	418 418	209 209	296 296	6 219 6 219	-40 -40	4.29 4.29	267 267	3.4 3.40	212 212	C97	22.2
AP N 86385	H ch.:	VYSEHORKY 5 VYJIDACEK RADOMIR	11 11	305 305	13 155 13 155	80 80	3.84 3.84	505 505	3.26 3.26	429 429	23/12 23/12	24 24	304 304	14 921 14 921	-628 -628	3.53 3.53	526 526	3.17 3.17	473 473	408 408	35 35	304 304	14 366 14 366	-76 -76	3.61 3.61	519 519	3.2 3.20	459 459	H100	21.1
AA N 84326	P ch.:	PRIKAZY VKK ZD UNCOVICE	279 279	287 287	10 188 10 188	-64 -47	3.96 3.96	403 403	3.38 3.38	344 344	23/07 23/07	449 449	292 292	12 524 12 524	321 377	3.86 3.86	483 483	3.31 3.31	414 414	369 369	728 728	290 290	11 628 11 628	165 185	3.89 3.89	452 452	3.33 3.33	388 388	H99	21.6
AA N 84312	H ch.:	STARNOV- VKK ZD BOHUNOVICE S.R.O.	173 173	292 292	9 723 9 723	513 513	3.59 3.59	350 350	3.32 3.32	323 323	24/09 24/09	290 290	296 296	11 966 11 966	1 151 1 151	3.49 3.49	417 417	3.28 3.28	393 393	380 380	463 463	295 295	11 128 11 128	908 908	3.52 3.52	392 392	3.30 3.3	367 367	H99	22
AP N 84318	C ch.:	DOLOPLAZY VKK ZD DOLOPLAZY	87 87	295 295	5 076 5 076	-893 -893	4.16 4.16	211 211	3.42 3.42	174 174	32/18 32/18	113 113	290 290	5 449 5 449	-1 078 -1 078	4.02 4.02	219 219	3.53 3.53	192 192	448 448	200 200	292 292	5 287 5 287	-1 048 -1 048	4.08 4.08	216 216	3.48 3.48	184 184	C97	20.3
AP N 84319	H ch.:	BOLELOUC VKK ZD DUB NAD MORAVOU	221 221	296 296	9 247 9 247	62 62	3.77 3.77	348 348	3.47 3.47	321 321	23/06 23/06	366 366	295 295	10 615 10 615	-25 -25	3.70 3.70	392 392	3.46 3.46	367 367	374 374	587 587	295 295	10 100 10 100	-59 -59	3.72 3.72	376 376	3.46 3.46	350 350	H100	20.8
AT N 84320	- ch.:	HANOVICE VKK HANOVICE VKK ROBOT ZD HANOVICE	137 137	294 294	10 404 10 404	1 121 1 121	3.63 3.63	377 377	3.43 3.43	356 356	22/26 22/26	226 226	294 294	11 311 11 311	746 746	3.48 3.48	394 394	3.38 3.38	382 382	371 371	363 363	294 294	10 969 10 969	965 965	3.53 3.53	388 388	3.40 3.40	372 372	H99	22.2
AA N 84322	P ch.:	HNOJICE VKK ZD HNOJICE	64 64	290 290	10 012 10 012	-426 -426	3.90 3.90	390 390	3.42 3.42	342 342	22/05 22/05	155 155	291 291	12 409 12 409	229 229	3.75 3.75	465 465	3.30 3.30	409 409	377 377	219 219	291 291	11 709 11 709	248 248	3.79 3.79	443 443	3.33 3.33	390 390	H100	21.2
AR H 88722	P ch.:	BUKOVICE K240 DOMASOV ZD JESENIK	52 46 98	293 293 293	8 202 7 483 7 865	508 35 297	4.11 4.32 4.20	337 323 331	3.48 3.39 3.44	286 254 271	27/02 26/09 26/21	161 100 261	295 294 295	10 586 9 386 10 126	868 462 769	4.03 4.34 4.14	427 408 419	3.42 3.37 3.40	362 316 345	402 402 402	213 146 359	295 294 294	10 004 8 787 9 509	875 366 715	4.05 4.34 4.16	405 381 395	3.44 3.37 3.41	344 296 324	H40C32K28 H39C36K25 H40C33K26	22.8 21.3
AP N 61522	P ch.:	KLENOVICE ZD KLENOVICE	199 199	292 292	9 497 9 497	312 312	3.54 3.54	336 336	3.36 3.36	319 319	22/10 22/10	276 276	293 293	12 284 12 284	544 544	3.29 3.29	405 405	3.30 3.30	406 406	370 370	475 475	293 293	11 117 11 117	405 405	3.38 3.38	376 376	3.32 3.32	369 369	H99	21
AA H 61506	C ch.:	LIPOVA ZD LIPOVA	42 42	298 298	7 756 7 756	-285 -285	4.07 4.07	315 315	3.63 3.63	282 282	24/07 24/07	107 107	298 298	9 449 9 449	451 451	3.82 3.82	361 361	3.63 3.63	343 343	384 384	149 149	298 298	8 971 8 971	189 189	3.88 3.88	348 348	3.63 3.63	326 326	C99	20.6
AA N 61521	P ch.:	DOMAMYSLICE ZD MORAVAN-PROSTEJOV	33 33	292 292	7 171 7 171	304 304	3.67 3.67	263 263	3.34 3.34	240 240	27/01 27/01	141 141	294 294	8 042 8 042	407 407	3.58 3.58	288 288	3.42 3.42	275 275	417 417	174 174	294 294	7 877 7 877	443 443	3.59 3.59	283 283	3.40 3.40	268 268	C96	21.6
AA N 61529	P ch.:	MYSLEJOVICE ZD MYSLEJOVICE, DRUZ.	76 76	299 299	7 229 7 229	254 254	4.28 4.28	310 310	3.57 3.57	258 258	25/17 25/17	113 113	296 296	8 288 8 288	19 19	4.25 4.25	353 353	3.64 3.64	302 302	410 410	189 189	297 297	7 862 7 862	133 133	4.26 4.26	335 335	3.61 3.61	284 284	C68K19	21
AP H 85390	H ch.:	PARTUTOVICE ZD PARTUTOVICE	41 41	301 301	9 833 9 833	73 73	4.08 4.08	401 401	3.42 3.42	336 336	23/22 23/22	122 122	298 298	11 219 11 219	-184 -184	3.88 3.88	436 436	3.39 3.39	380 380	393 393	163 163	299 299	10 871 10 871	-32 -32	3.93 3.93	427 427	3.39 3.39	369 369	H97	24.3
AA N 84331	H ch.:	RENOTY VKK ZD RENOTY-DETRICHOV	30 30	298 298	7 343 7 343	134 134	4.55 4.55	334 334	3.18 3.18	233 233	24/27 24/27	57 57	294 294	8 247 8 247	123 123	4.38 4.38	362 362	3.22 3.22	266 266	400 400	87 87	295 295	7 935 7 935	83 83	4.44 4.44	352 352	3.21 3.21	255 255	H100	21.8
AT N 84327	H ch.:	LOUCANY VKK ZD SENICE NA HANE	176 176	293 293	9 210 9 210	-620 -620	4.09 4.09	377 377	3.44 3.44	317 317	22/09 22/09	260 260	295 295	11 475 11 475	-64 -64	4.00 4.00	458 458	3.44 3.44	395 395	394 394	436 436	295 295	10 560 10 560	-283 -283	4.03 4.03	425 425	3.44 3.44	363 363	H100	25.6

Ročenka kontroly užítkovosti 2024

Met. KU char. st.	výr. ob.	Název stáje/ zemědělského podniku	První laktace										Druhá a další laktace						Všechny laktace						Pr. d. 1. KU					
			pč. l.	l. d.	M kg	+/-*	T %	T kg	B %	B kg	věk	pč. l.	l. d.	M kg	+/-*	T %	T kg	B %	B kg	věk	poč. l.	l. d.	M kg	+/-*		T %	T kg	B %	B kg	plem.
Olomoucký kraj																														
AP N 61540	C ch.:	SMRZICE ZD SMRZICE	36 36	300 300	7 247 7 247	-125 -125	3.88 3.88	281 281	3.45 3.45	250 250	26/15 26/15	109 109	301 301	8 270 8 270	173 173	3.68 3.68	304 304	3.55 3.55	293 293	386 386	145 145	301 301	8 016 8 016	110 110	3.72 3.72	299 299	3.53 3.53	283 283	C100	23.8
AA N 84335	H ch.:	TESETICE VKK ZD TESETICE	88 88	288 288	9 485 9 485	697 697	3.74 3.74	355 355	3.44 3.44	326 326	23/10 23/10	162 162	292 292	11 356 11 356	-178 -178	3.77 3.77	428 428	3.46 3.46	393 393	377 377	250 250	291 291	10 697 10 697	112 112	3.76 3.76	402 402	3.45 3.45	369 369	H97	21.7
AA N 61538	H ch.:	VRAHOVICE-DOJNICE ZD VRAHOVICE	79 79	298 298	10 196 10 196	342 342	3.79 3.79	386 386	3.33 3.33	339 339	23/28 23/28	98 98	295 295	11 593 11 593	655 655	3.85 3.85	446 446	3.38 3.38	391 391	411 411	177 177	297 297	10 970 10 970	415 415	3.82 3.82	419 419	3.36 3.36	368 368	H100	21.3
AP N 85395	P ch.:	SOBECHLEBY ZD ZAHORI SOBECHLEBY	67 67	295 295	8 722 8 722	107 107	3.94 3.94	344 344	3.16 3.16	275 275	22/18 22/18	103 103	298 298	10 669 10 669	-398 -398	3.82 3.82	407 407	3.21 3.21	343 343	405 405	170 170	297 297	9 902 9 902	-41 -41	3.86 3.86	382 382	3.19 3.19	316 316	H97	22.1
AP H 86124	C ch.:	BREZNA 1 ZEAS BREZNA	207 207	288 288	7 542 7 542	589 589	4.15 4.15	313 313	3.67 3.67	277 277	27/03 27/03	355 355	290 290	9 012 9 012	323 323	4.18 4.18	376 376	3.60 3.6	325 325	369 369	562 562	289 289	8 470 8 470	407 407	4.17 4.17	353 353	3.63 3.63	307 307	C69R21	20.2
AA N 85382	P ch.:	DREVOHOSTICE ZEM.DRUJ.DREVOHOSTICE	103 103	297 297	7 934 7 934	-195 -195	3.90 3.90	309 309	3.53 3.53	280 280	25/27 25/27	172 172	296 296	8 852 8 852	-91 -91	3.87 3.87	343 343	3.51 3.51	311 311	436 436	275 275	296 296	8 508 8 508	-94 -94	3.88 3.88	330 330	3.52 3.52	299 299	C99	21.4
AA N 85388	P ch.:	KOKORY K 174 ZEM.DRUZSTVO KOKORY	97 97	302 302	9 209 9 209	-26 -26	3.81 3.81	351 351	3.36 3.36	310 310	23/30 23/30	127 127	300 300	10 333 10 333	306 306	3.85 3.85	398 398	3.38 3.38	349 349	431 431	224 224	301 301	9 846 9 846	183 183	3.83 3.83	377 377	3.37 3.37	332 332	H97	20.8
AP N 61528	C ch.:	VRCHOSLAVICE ZOD AGRISPOL MORICE	87 87	288 288	7 261 7 261	25 25	3.47 3.47	252 252	3.38 3.38	245 245	26/09 26/09	189 189	294 294	8 350 8 350	133 133	3.47 3.47	290 290	3.44 3.44	287 287	396 396	276 276	292 292	8 007 8 007	152 152	3.47 3.47	278 278	3.42 3.42	274 274	C98	21.1
AP N 85379	P ch.:	CERNOTIN ZOD CERNOTIN	67 67	298 298	9 914 9 914	54 54	3.94 3.94	391 391	3.35 3.35	332 332	23/14 23/14	74 74	300 300	12 066 12 066	802 802	3.85 3.85	465 465	3.33 3.33	401 401	407 407	141 141	299 299	11 043 11 043	294 294	3.89 3.89	430 430	3.34 3.34	368 368	H100	28.9
AP H 61504	C ch.:	DZBEL ZOD DEJAS	44 44	293 293	9 030 9 030	463 463	3.96 3.96	357 357	3.57 3.57	322 322	25/21 25/21	107 107	296 296	10 763 10 763	430 430	3.70 3.70	398 398	3.42 3.42	368 368	378 378	151 151	295 295	10 258 10 258	438 438	3.77 3.77	387 387	3.46 3.46	355 355	C98	24.8
AP H 61527	C ch.:	KLADKY ZOD LUDMIROV	92 92	298 298	7 369 7 369	152 152	4.15 4.15	306 306	3.56 3.56	262 262	24/25 24/25	230 230	294 294	8 498 8 498	-197 -197	4.15 4.15	353 353	3.52 3.52	299 299	394 394	322 322	295 295	8 175 8 175	-63 -63	4.15 4.15	339 339	3.53 3.53	289 289	C100	20.9
AR N 61530	C ch.:	NEMCICE IV ZOD NEMCICE N_H.,DR.	33 33	299 299	9 190 9 190	595 595	3.67 3.67	337 337	3.46 3.46	318 318	24/21 24/21	80 80	298 298	11 083 11 083	323 323	3.55 3.55	393 393	3.41 3.41	378 378	377 377	113 113	298 298	10 531 10 531	343 343	3.58 3.58	377 377	3.43 3.43	361 361	R100	21.7
AA H 93583	C ch.:	JEDLI 83 ZS A.S. JEDLI	80 80	288 288	7 188 7 188	91 91	3.86 3.86	277 277	3.63 3.63	261 261	27/24 27/24	226 226	290 290	8 943 8 943	158 158	3.77 3.77	337 337	3.49 3.49	313 313	379 379	306 306	289 289	8 484 8 484	157 157	3.79 3.79	322 322	3.52 3.52	299 299	C100	20.5
AP H 61518	C ch.:	RAKOVA U KONICE ZS BOHUSLAVICE, A.S.	135 135	292 292	8 121 8 121	408 408	3.85 3.85	312 312	3.45 3.45	280 280	25/19 25/19	284 284	287 287	9 375 9 375	407 407	3.68 3.68	345 345	3.40 3.40	319 319	372 372	419 419	289 289	8 971 8 971	408 408	3.73 3.73	334 334	3.42 3.42	307 307	C100	24.1
AA N 85393	P ch.:	CISAROV ZS POBECVI A.S.	119 119	299 299	8 368 8 368	-405 -405	3.93 3.93	329 329	3.60 3.60	301 301	24/05 24/05	149 149	297 297	9 731 9 731	-182 -182	3.88 3.88	377 377	3.49 3.49	340 340	385 385	268 268	298 298	9 126 9 126	-355 -355	3.90 3.90	356 356	3.54 3.54	323 323	H98	21.0
AR H 61519	H ch.:	BUDETSKO1 ZS TERRIS, A.S.	55 55	286 286	8 336 8 336	270 270	3.97 3.97	331 331	3.23 3.23	269 269	24/29 24/29	72 72	288 288	11 134 11 134	704 704	3.72 3.72	414 414	3.19 3.19	356 356	381 381	127 127	287 287	9 922 9 922	438 438	3.81 3.81	378 378	3.21 3.21	318 318	H99	24.7
Výsledky za Olomoucký kraj			5 112	296	9 636	237	3.90	376	3.41	329	23/25	8751	297	11 241	351	3.84	431	3.4	383	390	13863	297	10 649	316	3.86	411	3.41	363	H93	

Ročenka kontroly užítkovosti 2024

Met. KU char. st.	výr. ob.	Název stáje/ zemědělského podniku	První laktace										Druhá a další laktace										Všechny laktace						Pr. d. 1. KU	
			pč. l.	l. d.	M kg	+/-*	T %	T kg	B %	B kg	věk	pč. l.	l. d.	M kg	+/-*	T %	T kg	B %	B kg	věk	poč. l.	l. d.	M kg	+/-*	T %	T kg	B %	B kg		plem.
Zlínský kraj																														
AA N	P	NITKOVICE	85	300	9 209	852	3.87	356	3.50	322	23/18	200	299	10 545	389	3.80	401	3.52	371	388	285	299	10 146	441	3.82	388	3.52	357	H99	21.8
AA N	P	POCENICE VKK	192	297	10 501	510	3.72	390	3.51	369	26/03	284	296	11 918	371	3.63	433	3.49	416	384	476	296	11 346	446	3.66	416	3.50	397	H99	20.9
78665	ch.:	AGD MORKOVICE, DRUZS.	277	298	10 105	605	3.76	380	3.51	354	25/10	484	297	11 350	467	3.70	420	3.50	398	386	761	298	10 897	494	3.72	405	3.51	382	H99	
AA N	H	DOLNI NEMCI - VOLNA	135	299	11 204	853	3.96	443	3.54	397	23/29	314	298	12 736	502	3.97	506	3.49	445	391	449	298	12 275	616	3.97	487	3.51	431	H100	22.7
62882	ch.:	AGRO OKLUKY, A.S.	135	299	11 204	853	3.96	443	3.54	397	23/29	314	298	12 736	502	3.97	506	3.49	445	391	449	298	12 275	616	3.97	487	3.51	431		
AA H	P	HVOZDNA	88	291	10 098	87	3.77	381	3.37	341	23/04	140	297	11 411	871	3.73	426	3.43	391	390	228	295	10 904	585	3.75	409	3.41	372	H58R30	21.2
77522	ch.:	AGRODELTA S R.O.	88	291	10 098	87	3.77	381	3.37	341	23/04	140	297	11 411	871	3.73	426	3.43	391	390	228	295	10 904	585	3.75	409	3.41	372		
AP N	H	POSTOUPKY	91	293	8 887	474	3.69	328	3.30	293	22/09	173	296	10 898	296	3.56	388	3.25	354	405	264	295	10 204	455	3.6	368	3.27	333	H99	20.5
78656	ch.:	AGRODRUZ, POSTOUPKY	91	293	8 887	474	3.69	328	3.30	293	22/09	173	296	10 898	296	3.56	388	3.25	354	405	264	295	10 204	455	3.60	368	3.27	333		
AA N	H	ROSTENI	167	296	9 293	433	3.94	366	3.41	317	23/19	246	294	10 368	603	3.84	398	3.38	351	386	413	295	9 934	515	3.87	385	3.4	337	H100	20.3
78668	ch.:	AGRODRUZSTVO ROSTENI	167	296	9 293	433	3.94	366	3.41	317	23/19	246	294	10 368	603	3.84	398	3.38	351	386	413	295	9 934	515	3.87	385	3.40	337		
AA H	I	HORNI LIDEC K1	28	300	5 733	-515	4.01	230	3.15	181	27/25	66	299	7 405	-520	4.11	304	3.14	232	430	94	300	6 907	-642	4.09	282	3.14	217	H84N09	20.9
86680	ch.:	AGROFYTO, SPOL. S R.	28	300	5 733	-515	4.01	230	3.15	181	27/25	66	299	7 405	-520	4.11	304	3.14	232	430	94	300	6 907	-642	4.09	282	3.14	217		
AA N	H	CHROPYNE	369	299	10 294	46	3.82	393	3.43	353	21/13	618	302	12 364	-171	3.80	469	3.42	423	386	987	301	11 590	7	3.8	441	3.42	396	H100	20.7
78652	ch.:	AGROJECMINEK S.R.O.	369	299	10 294	46	3.82	393	3.43	353	21/13	618	302	12 364	-171	3.80	469	3.42	423	386	987	301	11 590	7	3.80	441	3.42	396		
AP N	P	KUNOVICE	198	300	9 614	170	3.74	360	3.36	323	24/10	252	299	11 114	107	3.76	418	3.34	371	398	450	299	10 454	66	3.75	393	3.35	350	H100	21.2
62887	ch.:	AGROKOMPLEX KUNOVICE	198	300	9 614	170	3.74	360	3.36	323	24/10	252	299	11 114	107	3.76	418	3.34	371	398	450	299	10 454	66	3.75	393	3.35	350		
AP H	H	LHOTA	69	303	9 989	-329	3.81	380	3.41	341	22/30	82	302	11 603	357	3.79	440	3.44	399	400	151	303	10 865	13	3.8	412	3.43	372	H100	21.6
86672	ch.:	AGROTECH, SPOL.S R.O.	69	303	9 989	-329	3.81	380	3.41	341	22/30	82	302	11 603	357	3.79	440	3.44	399	400	151	303	10 865	13	3.8	412	3.43	372		
AA N	C	PRUSINOVICE VKK	77	294	7 907	122	3.90	309	3.52	278	24/27	228	294	8 788	440	3.84	337	3.53	310	378	305	294	8 566	394	3.85	330	3.53	302	C100	21.8
78667	ch.:	AGROVA A.S.	77	294	7 907	122	3.90	309	3.52	278	24/27	228	294	8 788	440	3.84	337	3.53	310	378	305	294	8 566	394	3.85	330	3.53	302		
AA H	H	STUDLOV	35	296	8 152	-160	4.09	333	3.36	274	26/00	65	300	9 671	320	3.98	385	3.31	320	419	100	299	9 139	340	4.01	367	3.32	304	H97	23
86681	ch.:	AG-STEMA ,SPOL.S R.O	35	296	8 152	-160	4.09	333	3.36	274	26/00	65	300	9 671	320	3.98	385	3.31	320	419	100	299	9 139	340	4.01	367	3.32	304		
AP N	H	LUDSLAVICE	122	293	9 531	70	3.76	359	3.36	320	25/03	266	296	11 075	160	3.75	415	3.4	377	404	388	295	10 590	157	3.75	397	3.39	359	H100	23.9
78671	ch.:	DOUBRAVA SPOL. S R.O	122	293	9 531	70	3.76	359	3.36	320	25/03	266	296	11 075	160	3.75	415	3.40	377	404	388	295	10 590	157	3.75	397	3.39	359		
AR H	H	VALASSKA BYSTRICE	27	291	9 209	-395	4.00	368	3.37	311	25/26	43	288	10 544	-401	3.94	416	3.27	345	407	70	289	10 029	-359	3.96	397	3.31	332	H99	23.5
93574	ch.:	FARMA-ZPZ S.R.O.	27	291	9 209	-395	4.00	368	3.37	311	25/26	43	288	10 544	-401	3.94	416	3.27	345	407	70	289	10 029	-359	3.96	397	3.31	332		
AT H	-	KOLICIN 18	7	297	6 705		4.26	286	3.34	224	24/18	8	288	6 849		4.20	288	3.35	230	384	15	292	6 782		4.23	287	3.35	227	C45K35H15	41.9
78807	ch.:	FUKSA EVZEN	7	297	6 705		4.26	286	3.34	224	24/18	8	288	6 849		4.20	288	3.35	230	384	15	292	6 782		4.23	287	3.35	227		
AT N	-	VLCNOV	13	300	7 936	225	4.07	323	3.43	272	23/24	36	300	9 632	478	3.99	384	3.56	343	390	49	300	9 182	569	4.01	368	3.53	324	H88J03	18
62874	ch.:	ING. PETR SOBAN	13	300	7 936	225	4.07	323	3.43	272	23/24	36	300	9 632	478	3.99	384	3.56	343	390	49	300	9 182	569	4.01	368	3.53	324		
AA H	C	STITNA NAD VLARI	45	294	5 109	298	3.97	203	3.45	176	30/30	155	295	5 876	-46	3.91	230	3.35	197	404	200	295	5 703	36	3.92	224	3.37	192	C93	23.8
77531	ch.:	JAVORNIK-CZ S.R.O.	45	294	5 109	298	3.97	203	3.45	176	30/30	155	295	5 876	-46	3.91	230	3.35	197	404	200	295	5 703	36	3.92	224	3.37	192		
AT H	H	STIPA, VELIKOVSKA 501	12	304	6 927	1 232	4.20	291	3.21	223	26/22	9	305	7 386	259	4.43	327	3.42	253	423	21	304	7 124	582	4.30	306	3.31	235	H100	26.9
77505	ch.:	JUMA PLUS S.R.O.	12	304	6 927	1 232	4.20	291	3.21	223	26/22	9	305	7 386	259	4.43	327	3.42	253	423	21	304	7 124	582	4.30	306	3.31	235		

Ročenka kontroly užítkovosti 2024

Met. KU char. st.	výr. ob.	Název stáje/ zemědělského podniku	První laktace										Druhá a další laktace										Všechny laktace						plem.	Pr. d. 1. KU
			pč. l.	l. d.	M kg	+/-*	T %	T kg	B %	B kg	věk	pč. l.	l. d.	M kg	+/-*	T %	T kg	B %	B kg	věk	poč. l.	l. d.	M kg	+/-*	T %	T kg	B %	B kg		
Zlínský kraj																														
AA N	H	KELC	171	288	8 888	314	3.94	350	3.34	297	25/22	298	293	10 718	-78	3.78	405	3.24	347	379	469	291	10 051	81	3.83	385	3.27	329	H100	20.2
86686	ch.:	KELECKSKO	171	288	8 888	314	3.94	350	3.34	297	25/22	298	293	10 718	-78	3.78	405	3.24	347	379	469	291	10 051	81	3.83	385	3.27	329		
AA N	P	PRUSINKY	577	296	8 653	207	4.06	351	3.36	291	24/29	740	296	10 289	285	4.11	423	3.35	344	403	1317	296	9 572	145	4.09	391	3.35	321	H97	20.2
77516	ch.:	PLEMENARSKÉ SL. A.S.	577	296	8 653	207	4.06	351	3.36	291	24/29	740	296	10 289	285	4.11	423	3.35	344	403	1317	296	9 572	145	4.09	391	3.35	321		
AA H	P	VELKY ORECHOV-VOLNA	107	300	9 213	-432	3.77	347	3.45	318	23/06	166	300	11 576	-201	3.74	433	3.39	392	398	273	300	10 649	-225	3.75	400	3.41	363	H100	19.9
70302	ch.:	SVIZELA JOSEF	107	300	9 213	-432	3.77	347	3.45	318	23/06	166	300	11 576	-201	3.74	433	3.39	392	398	273	300	10 649	-225	3.75	400	3.41	363		
AA N	P	TOPOLNA	128	297	10 009	883	3.67	367	3.32	332	22/29	243	298	11 122	646	3.66	407	3.41	379	366	371	298	10 738	773	3.66	393	3.38	363	H100	21.9
62899	ch.:	TOPAGRA SPOL. S R.O.	128	297	10 009	883	3.67	367	3.32	332	22/29	243	298	11 122	646	3.66	407	3.41	379	366	371	298	10 738	773	3.66	393	3.38	363		
AR H	H	NEMETICE	40	292	9 433	603	3.90	367	3.51	332	24/28	63	291	11 472	218	3.69	423	3.40	390	432	103	291	10 680	219	3.76	402	3.44	367	H76C16	26.7
94933	ch.:	TVRDON KAREL	40	292	9 433	603	3.90	367	3.51	332	24/28	63	291	11 472	218	3.69	423	3.40	390	432	103	291	10 680	219	3.76	402	3.44	367		
AA H	H	ZASOVA K 1	215	294	10 583	-97	3.96	419	3.34	353	23/21	352	295	12 868	184	3.95	509	3.30	425	383	567	295	12 001	11	3.96	475	3.32	398	H100	21.4
86691	ch.:	VALASSKE ZOD,DRUZST.	215	294	10 583	188	3.96	419	3.34	353	23/21	352	295	12 868	287	3.95	509	3.30	425	383	567	295	12 001	247	3.96	475	3.32	398		
AA N	H	VLCNOV	158	296	10 082	265	3.98	401	3.36	339	22/20	207	294	12 252	496	3.83	469	3.32	407	373	365	295	11 312	351	3.89	440	3.34	378	H100	23.4
62901	ch.:	VLCNOVSKA ZEM. A.S.	158	296	10 082	265	3.98	401	3.36	339	22/20	207	294	12 252	496	3.83	469	3.32	407	373	365	295	11 312	351	3.89	440	3.34	378		
AA N	H	BREST VKK	174	294	10 652	899	3.78	402	3.34	356	22/18	352	293	12 286	1 175	3.68	452	3.37	413	376	526	293	11 745	1 090	3.71	436	3.36	394	H98	24.4
78673	ch.:	ZAMORAVI, A.S.	174	294	10 652	899	3.78	402	3.34	356	22/18	352	293	12 286	1 175	3.68	452	3.37	413	376	526	293	11 745	1 090	3.71	436	3.36	394		
AP H	P	HOSTALKOVA K 316	103	291	9 398	585	4.03	378	3.73	350	24/05	204	294	11 396	741	3.92	447	3.71	423	377	307	293	10 726	619	3.95	424	3.72	399	R80H19	20.9
AP H	P	PRZNO	119	298	8 819	112	4.08	360	3.73	329	25/05	260	299	10 886	340	3.95	430	3.67	400	380	379	298	10 237	538	3.98	408	3.69	377	R78H22	20.4
86689	ch.:	ZD MIR RATIBOR	222	294	9 088	345	4.05	368	3.73	339	24/21	464	297	11 110	509	3.94	437	3.69	410	379	686	296	10 455	577	3.97	415	3.70	387	R79H21	
AA H	H	SEHRADICE	80	294	8 363	-64	3.96	332	3.38	282	22/20	139	297	9 762	-330	4.10	400	3.42	334	382	219	296	9 251	-236	4.06	375	3.41	315	H99	23.3
77528	ch.:	ZD OLSAVA	80	294	8 363	-64	3.96	332	3.38	282	22/20	139	297	9 762	-330	4.10	400	3.42	334	382	219	296	9 251	-236	4.06	375	3.41	315		
AA N	H	FRYSTAK	260	297	9 723	750	3.66	356	3.43	334	23/13	555	297	11 389	968	3.53	401	3.44	392	378	815	297	10 858	893	3.56	387	3.44	373	H94	20.7
77521	ch.:	ZDV FRYSTAK	260	297	9 723	750	3.66	356	3.43	334	23/13	555	297	11 389	968	3.53	401	3.44	392	378	815	297	10 858	893	3.56	387	3.44	373		
AA N	P	NEDAKONICE SCH	312	295	9 916	-86	4.27	423	3.53	350	23/26	402	293	11 435	394	4.17	476	3.47	397	406	714	294	10 771	232	4.21	453	3.50	377	H54K29C17	21.7
62890	ch.:	ZEAS NEDAKONICE,A.S.	312	295	9 916	-86	4.27	423	3.53	350	23/26	402	293	11 435	394	4.17	476	3.47	397	406	714	294	10 771	232	4.21	453	3.50	377		
AA N	H	NIVNICE	270	303	11 057	378	3.66	405	3.25	360	22/25	501	303	12 885	748	3.68	474	3.31	426	398	771	303	12 245	645	3.68	450	3.29	403	H100	21.3
62892	ch.:	ZEM.AKC.SPOL.NIVNICE	270	303	11 057	378	3.66	405	3.25	360	22/25	501	303	12 885	748	3.68	474	3.31	426	398	771	303	12 245	645	3.68	450	3.29	403		
AP N	H	TESOV - VOLNA	125	297	8 274	-457	4.07	337	3.53	292	22/18	239	297	9 554	-89	3.98	380	3.47	331	393	364	297	9 114	-202	4.01	365	3.49	318	H100	21.5
62900	ch.:	ZEMASPOL U.BROD A.S.	125	297	8 274	-457	4.07	337	3.53	292	22/18	239	297	9 554	-89	3.98	380	3.47	331	393	364	297	9 114	-202	4.01	365	3.49	318		
AP H	H	HAZOVICE	45	292	7 017	-324	4.18	294	3.45	242	25/16	78	296	9 448	93	3.98	376	3.39	320	415	123	295	8 558	-132	4.04	346	3.4	291	H100	20.4
86690	ch.:	ZOD ROZNOVSKO	45	292	7 017	-324	4.18	294	3.45	242	25/16	78	296	9 448	93	3.98	376	3.39	320	415	123	295	8 558	-132	4.04	346	3.40	291		
AA H	H	PERNA VKK	161	297	11 202	295	4.16	466	3.44	385	23/24	260	298	13 065	121	3.94	515	3.34	437	379	421	298	12 353	58	4.02	496	3.38	417	H100	21.5
86687	ch.:	ZOD LESNA	161	297	11 202	295	4.16	466	3.44	385	23/24	260	298	13 065	121	3.94	515	3.34	437	379	421	298	12 353	58	4.02	496	3.38	417		
AA N	P	STRIZOVICE VKK	231	299	10 470	167	4.01	420	3.35	350	23/06	343	299	12 108	577	3.94	477	3.32	402	392	574	299	11 449	461	3.97	454	3.33	381	H96	21.2
78658	ch.:	ZP KVASICKO A.S.	231	299	10 470	167	4.01	420	3.35	350	23/06	343	299	12 108	577	3.94	477	3.32	402	392	574	299	11 449	461	3.97	454	3.33	381		

Ročenka kontroly užítkovosti 2024

Met. KU char. st.	výr. ob.	Název stáje/ zemědělského podniku	První laktace										Druhé a další laktace										Všechny laktace						Pr. d. 1. KU	
			pč. l.	l. d.	M kg	+/-*	T %	T kg	B %	B kg	věk	pč. l.	l. d.	M kg	+/-*	T %	T kg	B %	B kg	věk	poč. l.	l. d.	M kg	+/-*	T %	T kg	B %	B kg		plem.
Zlínský kraj																														
AP N	P	NEMCICE K 240	76	300	8 354	295	3.55	296	3.38	282	22/06	161	299	9 542	241	3.71	354	3.55	339	389	237	300	9 161	410	3.66	335	3.50	321	R75H25	20.2
78657	ch.:	ZP MORAVAN,A.S.	76	300	8 354	295	3.55	296	3.38	282	22/06	161	299	9 542	241	3.71	354	3.55	339	389	237	300	9 161	410	3.66	335	3.50	321		
Výsledky za Zlínský kraj			5 112	296	9 636	237	3.90	376	3.41	329	23/25	8751	297	11 241	351	3.84	431	3.4	383	390	13863	297	10 649	316	3.86	411	3.41	363	H93	
Moravskoslezský kraj																														
AA H	P	BRANKA U OPAVY	164	299	10 217	-416	4.40	449	3.30	337	21/20	250	295	12 006	-752	4.11	493	3.23	388	391	414	297	11 297	-558	4.21	476	3.26	368	H100	24.2
84702	ch.:	1.HRADECKA ZEMED. AS	164	299	10 217	-416	4.40	449	3.30	337	21/20	250	295	12 006	-752	4.11	493	3.23	388	391	414	297	11 297	-558	4.21	476	3.26	368		
AP N	C	KRUZBERK	51	290	5 698	234	4.08	232	3.25	185	24/28	105	294	6 666	227	3.98	265	3.34	223	394	156	292	6 350	287	4.01	255	3.31	210	C89	20.7
84704	ch.:	AG DRUZSTVO KRUZBERK	51	290	5 698	234	4.08	232	3.25	185	24/28	105	294	6 666	227	3.98	265	3.34	223	394	156	292	6 350	287	4.01	255	3.31	210		
AP H	H	VENDRYNE VKK	15	283	7 571	233	3.86	292	3.31	251	26/02	33	274	9 473	664	3.68	349	3.14	297	451	48	277	8 879	574	3.73	331	3.18	283	H96	
82451	ch.:	AGRICOOOP TRINEC A.S.	15	283	7 571	298	3.86	292	3.31	251	26/02	33	274	9 473	664	3.68	349	3.14	297	451	48	277	8 879	664	3.73	331	3.18	283		
AP N	P	BRUMOVICE	168	298	10 408	80	3.67	382	3.40	354	22/24	281	298	12 508	558	3.55	444	3.35	419	386	449	298	11 722	441	3.59	421	3.37	395	H100	24.2
84689	ch.:	AGRIMEX S.R.O.	168	298	10 408	80	3.67	382	3.40	354	22/24	281	298	12 508	558	3.55	444	3.35	419	386	449	298	11 722	441	3.59	421	3.37	395		
AA H	P	LIBHOST K3	241	294	9 854	-171	4.00	394	3.57	351	23/15	354	296	11 426	-431	3.90	446	3.48	398	396	595	295	10 789	-280	3.94	425	3.51	379	H100	22.8
83573	ch.:	AGROSUMAK A.S.	241	294	9 854	-171	4.00	394	3.57	351	23/15	354	296	11 426	-431	3.90	446	3.48	398	396	595	295	10 789	-280	3.94	425	3.51	379		
AP N	H	HLUCIN	51	299	8 598	188	3.78	325	3.25	280	23/05	108	297	10 456	238	3.78	395	3.33	348	394	159	297	9 860	198	3.78	372	3.31	326	H99	24.1
84679	ch.:	AGROZEJA, SPOL.S R.O.	51	299	8 598	188	3.78	325	3.25	280	23/05	108	297	10 456	238	3.78	395	3.33	348	394	159	297	9 860	198	3.78	372	3.31	326		
AP N	H	KOBERICE 202 K3	74	291	9 731	-88	3.90	379	3.28	319	22/21	193	296	11 946	68	3.75	448	3.26	389	405	267	294	11 332	265	3.78	429	3.26	370	H96	24.7
84703	ch.:	CETA S.R.O.	74	291	9 731	-88	3.90	379	3.28	319	22/21	193	296	11 946	68	3.75	448	3.26	389	405	267	294	11 332	265	3.78	429	3.26	370		
AR H	H	PRAZMO	9	305	4 464	-1 189	4.34	194	3.18	142	30/15	17	300	4 979	-1 002	4.39	219	3.15	157	458	26	301	4 801	-1 134	4.37	210	3.16	152	C55H30K14	
AR H	H	RASKOVICE	14	301	4 591		4.28	196	3.36	154	32/23	9	302	5 231		4.13	216	3.17	166	499	23	301	4 841		4.22	204	3.28	159	C82H13	23.4
82438	ch.:	DRUZSTVO RASKOVICE	23	303	4 541	-1 112	4.30	195	3.29	149	31/26	26	300	5 066	-915	4.30	218	3.15	160	472	49	301	4 820	-1 115	4.3	207	3.21	155	C67H22	
AP H	P	KYJOVICE	69	292	10 326	256	3.61	372	3.35	346	22/24	187	295	13 267	330	3.59	477	3.29	437	385	256	294	12 474	369	3.60	449	3.30	412	H86C12	23.1
84696	ch.:	DRUZSTVO ZAGRA	69	292	10 326	256	3.61	372	3.35	346	22/24	187	295	13 267	330	3.59	477	3.29	437	385	256	294	12 474	369	3.6	449	3.3	412		
AP N	P	POLANKA K3	128	296	10 639	542	3.94	420	3.45	367	22/16	256	297	13 275	454	3.74	496	3.41	453	384	384	297	12 397	563	3.80	471	3.43	425	H100	27.7
83588	ch.:	DV POLANKA NAD ODOU	128	296	10 639	542	3.94	420	3.45	367	22/16	256	297	13 275	454	3.74	496	3.41	453	384	384	297	12 397	563	3.8	471	3.43	425		
AA H	P	BILCICE	68	285	5 466	-468	4.07	222	3.26	178	27/01	140	290	7 016	-642	4.11	288	3.25	228	384	208	288	6 509	-604	4.10	267	3.25	212	C94	28.1
212595	ch.:	FARMA BILCICE S.R.O.	68	285	5 466	-468	4.07	222	3.26	178	27/01	140	290	7 016	-642	4.11	288	3.25	228	384	208	288	6 509	-604	4.1	267	3.25	212		
AA H	H	LUBNO VKK	170	297	9 989	182	4.16	415	3.32	331	24/05	253	296	11 859	37	4.10	486	3.30	392	393	423	296	11 107	111	4.12	458	3.31	367	H97	24.5
82450	ch.:	FRYDLANTSKA ZEM.A.S.	170	297	9 989	182	4.16	415	3.32	331	24/05	253	296	11 859	37	4.10	486	3.3	392	393	423	296	11 107	111	4.12	458	3.31	367		
AP N	H	VELKE HERALTICE NK	94	296	10 060	-285	4.04	406	3.46	348	22/25	164	298	12 304	12	3.84	473	3.43	422	391	258	297	11 487	-115	3.91	449	3.44	395	H100	25.8
84690	ch.:	HESAKO ZEM.VYR.S.R.O	94	296	10 060	-285	4.04	406	3.46	348	22/25	164	298	12 304	12	3.84	473	3.43	422	391	258	297	11 487	-115	3.91	449	3.44	395		
AR H	C	KUNCICE POD ONDREJNI	10	304	5 739	453	4.61	264	3.63	208	45/12	52	298	7 367	-388	4.33	319	3.38	249	407	62	299	7 104	-202	4.36	310	3.41	243	C84K15	20.5
217833	ch.:	HUMPOLCOVA EVA	10	304	5 739	453	4.61	264	3.63	208	45/12	52	298	7 367	-388	4.33	319	3.38	249	407	62	299	7 104	-202	4.36	310	3.41	243		
AT H	C	PROSTREDNI DVUR 2047	1	257	2 680		4.14	111	3.69	99	31/23	5	272	3 343		3.89	130	3.52	118	427	6	269	3 233		3.93	127	3.55	115	C57L43	18.3
85302	ch.:	LAVICKOVA RUZENA	1	257	2 680		4.14	111	3.69	99	31/23	5	272	3 343		3.89	130	3.52	118	427	6	269	3 233		3.93	127	3.55	115		

Ročenka kontroly užítkovosti 2024

Met. KU char. st.	výr. ob.	Název stáje/ zemědělského podniku	První laktace										Druhé a další laktace										Všechny laktace										plem.	Pr. d. 1. KU
			pč. l.	l. d.	M kg	+/-*	T %	T kg	B %	B kg	věk	pč. l.	l. d.	M kg	+/-*	T %	T kg	B %	B kg	věk	pč. l.	l. d.	M kg	+/-*	T %	T kg	B %	B kg						
Moravskoslezský kraj																																		
AT H	-	SVOBODNÉ HERMANICE	26	302	6 061	491	3.95	239	3.17	192	30/30	31	300	6 691	58	4.11	275	3.32	222	432	57	301	6 404	148	4.04	259	3.26	208	H86J03	20.9				
82048	ch.:	LICHEVNIK JOSEF	26	302	6 061	491	3.95	239	3.17	192	30/30	31	300	6 691	58	4.11	275	3.32	222	432	57	301	6 404	148	4.04	259	3.26	208						
AR H	H	KUNCICE P.ONDREJNIKE	18	297	6 851	660	4.03	276	3.29	225	30/06	38	299	8 808	975	4.02	354	3.25	286	427	56	298	8 179	725	4.03	329	3.26	266	C46H42	20.6				
93812	ch.:	MACURA DANIEL	18	297	6 851	660	4.03	276	3.29	225	30/06	38	299	8 808	975	4.02	354	3.25	286	427	56	298	8 179	725	4.03	329	3.26	266						
AA H	H	LUBINA VKK	302	296	10 544	589	3.88	409	3.32	351	23/15	436	299	13 190	207	3.67	485	3.25	429	394	738	298	12 107	239	3.75	454	3.28	397	H99	21.1				
83572	ch.:	MORAVAN, A.S.	302	296	10 544	589	3.88	409	3.32	351	23/15	436	299	13 190	207	3.67	485	3.25	429	394	738	298	12 107	239	3.75	454	3.28	397						
AA N	H	DOLNI LUTYNE VKK	231	302	11 756	515	3.85	452	3.28	386	22/09	377	299	13 702	460	3.72	510	3.30	452	392	608	300	12 963	668	3.76	488	3.29	426	H100	21				
AA H	H	JABLUNKOV VKK	289	298	11 540	112	3.86	445	3.26	377	24/04	379	297	13 313	35	3.81	507	3.29	438	373	668	297	12 546	-13	3.83	480	3.28	411	H100	20.8				
82435	ch.:	NETIS, A.S.	520	299	11 636	308	3.85	448	3.27	381	23/09	756	298	13 507	245	3.76	508	3.29	445	383	1276	299	12 745	314	3.80	484	3.28	419	H100					
AP H	H	SKALICE	143	299	10 401	310	3.76	391	3.34	347	23/13	258	299	11 690	-46	3.61	421	3.38	395	404	401	299	11 230	103	3.66	411	3.37	378	H100	21.4				
211497	ch.:	RENOFARMA BESKYD	143	299	10 401	310	3.76	391	3.34	347	23/13	258	299	11 690	-46	3.61	421	3.38	395	404	401	299	11 230	103	3.66	411	3.37	378						
AA N	H	OLBRAMICE VKK	15	303	8 858	-104	3.91	346	3.36	298	22/18	136	300	10 068	-387	3.98	401	3.43	345	405	151	301	9 948	240	3.98	396	3.42	340	H100	24.6				
AR N	-	OLBRAMICE-ROBOT	52	299	9 591	-133	3.79	364	3.53	338	22/11	173	301	12 535	-29	3.57	448	3.47	435	398	225	301	11 854	265	3.61	428	3.48	413	H100	29.1				
83584	ch.:	RENOFARMA SLEZAN A.S	67	300	9 427	170	3.82	360	3.49	329	22/13	310	301	11 435	-174	3.73	427	3.45	395	401	377	300	11 078	469	3.75	415	3.46	383	H100					
AP H	H	PISEK FOLWARK	43	290	7 665	263	4.13	316	3.39	260	25/07	53	293	9 717	741	3.98	387	3.33	324	388	96	292	8 798	445	4.04	355	3.35	295	H99	21.5				
82426	ch.:	SKUPIEN KAREL	43	290	7 665	263	4.13	316	3.39	260	25/07	53	293	9 717	741	3.98	387	3.33	324	388	96	292	8 798	445	4.04	355	3.35	295						
AP H	H	JICINA EMF 520	253	291	9 883	447	3.71	366	3.39	335	22/29	447	291	11 244	366	3.58	403	3.37	379	386	700	291	10 752	372	3.63	390	3.38	363	H100	20.7				
83585	ch.:	STAROJICKO, A.S.	253	291	9 883	447	3.71	366	3.39	335	22/29	447	291	11 244	366	3.58	403	3.37	379	386	700	291	10 752	372	3.63	390	3.38	363						
AP H	H	TOSANOVICE VKK	206	298	9 509	146	3.93	373	3.50	332	23/26	200	295	11 086	770	3.81	422	3.48	385	386	406	297	10 286	419	3.86	398	3.48	358	H99	20.6				
82442	ch.:	TOZOS SPOL. S R.O.	206	298	9 509	146	3.93	373	3.50	332	23/26	200	295	11 086	770	3.81	422	3.48	385	386	406	297	10 286	419	3.86	398	3.48	358						
AP H	H	KUNIN- FARMA	303	291	9 651	268	3.86	372	3.51	338	23/07	461	290	11 245	471	3.92	441	3.52	395	374	764	290	10 613	372	3.9	414	3.51	373	H100	22.3				
60141	ch.:	VFU BRNO	303	291	9 651	268	3.86	372	3.51	338	23/07	461	290	11 245	471	3.92	441	3.52	395	374	764	290	10 613	372	3.90	414	3.51	373						
AP N	P	JEZDKOVICE	134	294	10 797	597	3.66	395	3.39	366	22/15	225	297	12 827	824	3.52	451	3.32	426	382	359	296	12 070	741	3.56	430	3.34	403	H97	25.1				
84709	ch.:	VOD STEBORICE	134	294	10 797	597	3.66	395	3.39	366	22/15	225	297	12 827	824	3.52	451	3.32	426	382	359	296	12 070	741	3.56	430	3.34	403						
AA H	P	HYNCICE	18	283	5 318	-106	4.06	216	3.44	183	27/08	48	286	6 821	143	4.03	275	3.43	234	398	66	285	6 411	62	4.04	259	3.43	220	C95					
82001	ch.:	Z.P.AS M.ALBRECHTICE	18	283	5 318	-106	4.06	216	3.44	183	27/08	48	286	6 821	143	4.03	275	3.43	234	398	66	285	6 411	62	4.04	259	3.43	220						
AR H	N	CABOVA	27	295	5 394	193	4.14	223	3.39	183	27/29	31	302	7 446	129	4.24	316	3.41	254	411	58	298	6 491	-73	4.20	273	3.40	221	N90	20.8				
82046	ch.:	ZAORAL PETR	27	295	5 394	193	4.14	223	3.39	183	27/29	31	302	7 446	129	4.24	316	3.41	254	411	58	298	6 491	-73	4.20	273	3.40	221						
AA N	H	NEPLACHOVICE	199	298	10 861	481	3.71	403	3.23	350	22/23	331	299	12 843	229	3.55	457	3.28	421	399	530	299	12 099	312	3.61	436	3.26	394	H100	22.2				
84701	ch.:	ZD HRANICAR LODENICE	199	298	10 861	481	3.71	403	3.23	350	22/23	331	299	12 843	229	3.55	457	3.28	421	399	530	299	12 099	312	3.61	436	3.26	394						
AA H	H	NIZNI LHOTY VKK	142	294	9 710	929	3.86	375	3.27	318	24/22	278	296	11 522	848	3.73	430	3.24	373	386	420	296	10 910	847	3.77	411	3.25	355	H98	21.3				
82439	ch.:	ZDV NOSOVICE	142	294	9 710	929	3.86	375	3.27	318	24/22	278	296	11 522	848	3.73	430	3.24	373	386	420	296	10 910	847	3.77	411	3.25	355						
AR N	C	BRUZOVICE	21	287	6 146	-345	4.15	255	3.73	229	25/19	40	286	9 076	486	3.84	348	3.62	328	367	61	286	8 067	346	3.92	316	3.65	294	C70K30	25.3				
82440	ch.:	ZEM.SPOLECNOST S.R.O	21	287	6 146	-345	4.15	255	3.73	229	25/19	40	286	9 076	486	3.84	348	3.62	328	367	61	286	8 067	346	3.92	316	3.65	294						
AA N	H	KYLESOVICE K 234	128	295	9 054		4.05	367	3.34	302	24/04	262	299	10 746		3.99	428	3.33	358	415	390	298	10 191		4.00	408	3.34	340	H100	23.8				
84708	ch.:	ZEMEDELSKA A.S.OPAVA	128	295	9 054		4.05	367	3.34	302	24/04	262	299	10 746		3.99	428	3.33	358	415	390	298	10 191		4.00	408	3.34	340						

Ročenka kontroly užítkovosti 2024

Met. KU char. st.	výr. ob.	Název stáje/ zemědělského podniku	pč. l.	l. d.	První laktace						Druhá a další laktace						Všechny laktace						Pr. d. 1. KU						
					M kg	+/-*	T %	T kg	B %	B kg	věk	pč. l.	l. d.	M kg	+/-*	T %	T kg	B %	B kg	věk	poč. l.	l. d.		M kg	+/-*	T %	T kg	B %	B kg
Moravskoslezský kraj																													
AP H	H	LUBOMER FARMA	124	299	10 179	334	4.06	414	3.61	368	23/15	184	300	11 962	249	4.04	483	3.54	424	391	308	299	11 244	77	4.05	455	3.57	401 H98	23.1
83591	ch.:	ZEMEDELSKA AS SPALOV	124	299	10 179	334	4.06	414	3.61	368	23/15	184	300	11 962	249	4.04	483	3.54	424	391	308	299	11 244	77	4.05	455	3.57	401	
AA N	H	PUSTEJOV K240	241	297	10 645	314	3.83	408	3.24	345	23/21	267	298	13 032	994	3.63	473	3.19	416	390	508	297	11 899	585	3.72	442	3.21	382 H100	22.5
233570	ch.:	ZEMSPOL STUDENKA A.S	241	297	10 645	314	3.83	408	3.24	345	23/21	267	298	13 032	994	3.63	473	3.19	416	390	508	297	11 899	585	3.72	442	3.21	382	
AA H	P	HLAVNICE	173	297	9 677	-301	4.11	397	3.53	342	23/14	214	295	11 783	221	4.21	496	3.48	410	383	387	296	10 841	-53	4.17	452	3.50	380 H100	21.5
84700	ch.:	ZOD HLAVNICE	173	297	9 677	-301	4.11	397	3.53	342	23/14	214	295	11 783	221	4.21	496	3.48	410	383	387	296	10 841	-53	4.17	452	3.50	380	
AP H	P	VETRKOVICE K4	95	297	10 230	-217	3.89	398	3.39	347	23/03	119	300	12 036	-28	3.75	451	3.43	412	405	214	299	11 235	-204	3.80	427	3.41	383 H98	24.6
84711	ch.:	ZOD SLEZSKA DUBINA	95	297	10 230	-217	3.89	398	3.39	347	23/03	119	300	12 036	-28	3.75	451	3.43	412	405	214	299	11 235	-204	3.80	427	3.41	383	
AP N	H	UHLIROV SCH	146	300	10 685	495	3.81	407	3.27	350	23/13	258	297	11 981	284	3.71	445	3.29	394	397	404	298	11 513	404	3.75	431	3.28	378 H100	22.3
84707	ch.:	ZP OTICE, A.S.	146	300	10 685	495	3.81	407	3.27	350	23/13	258	297	11 981	284	3.71	445	3.29	394	397	404	298	11 513	404	3.75	431	3.28	378	
AR N	H	KOSATKA	34	294	8 315	-312	3.88	323	3.28	273	27/10	20	296	10 134	-629	3.84	389	3.17	322	380	54	295	8 989	-962	3.87	347	3.24	291 H97	21.4
82443	ch.:	ZS KOSATKA S.R.O.	34	294	8 315	-312	3.88	323	3.28	273	27/10	20	296	10 134	-629	3.84	389	3.17	322	380	54	295	8 989	-962	3.87	347	3.24	291	
Výsledky za Moravskoslezský kraj			4 692	296	9 977	270	3.90	389	3.37	336	23/18	7676	296	11 783	330	3.78	446	3.35	394	392	12368	296	11 098	311	3.82	424	3.35	372 H93	

Adresa:
Address:
Českomoravská společnost chovatelů, a.s.
Czech Moravian Breeders' Corporation, Inc.
Benešovská 123
Hradištko pod Medníkem
252 09

Telefon: +420 **257 896 444**
e-mail: cmsch@cmsch.cz
www.cmsch.cz

Laboratoř pro rozbor mléka Brno Tuřany
Laboratory for milk analysis
Popelova 53, 620 00 Brno - Tuřany

Telefon: +420 **602 263 985**
e-mail: lrnbrno@cmsch.cz