

Výsledky kontroly užítkovosti v České republice

Kontrolní rok 2013 – 2014

Results of Milk Recording in the Czech Republic

Control Year 2013 – 2014



Výsledky kontroly užítkovosti v České republice
Kontrolní rok 2013 – 2014
Results of Milk Recording in the Czech Republic
Control Year 2013 – 2014



Českomoravská společnost chovatelů, a.s.
Czech Moravian Breeders' Corporation, Inc.



Obsah
Contents

Úvod	3
<i>Introduction</i>	4
Výsledky kontroly užítkovosti za Českou republiku	5
<i>Milk recording results in the Czech Republic</i>	
Uzávěrka kontroly užítkovosti za údobí říjen 2013 – září 2014 podle metod KU	9
<i>Milk recording results according to methods used in milk recording</i>	
Uzávěrka kontroly užítkovosti za údobí říjen 2013 – září 2014 výsledky krav zapsaných do plemenné knihy	15
<i>Milk recording results according to cows recorded in herdbook</i>	
Výsledky podle plemen a meziplemenného křížení	31
<i>Results of milk recording according to breeds and crossbreeds</i>	
Seznam stájí s vynikající užítkovostí za ukončené laktace všech krav v kontrolním roce 2013 - 2014	36
<i>Best breeders in different herd size groups</i>	
Seznam krav s vynikající užítkovostí za ukončené laktace	49
<i>The best cows</i>	
Výsledky KU v jednotlivých stájích a krajích	56
<i>Results of milk recording according to regions, farms and stables</i>	

Úvod

Výsledky kontroly užitkovosti (dále KU) za kontrolní rok 2013/2014 jsou zpracovány ze všech stájí zapojených do KU hodnocených metodou A4 (A4P), A4A a AT (A4T) a od krav, které ukončily normovanou laktaci. Do zpracování nejsou zařazeny výsledky krav s laktací kratší než 240 dnů a s užitkovostí nižší než 2 000 kg mléka. Označení zemědělských podniků a stájí spolu s charakterem stáje je převzato z hlášení jednotlivých podniků a podle stavu koncem kontrolního roku 2013/2014.

V kontrolním roce 2009/2010 byla zavedena celá řada změn ve vykazování jednotlivých plemen v kontrole užitkovosti. Plemenná příslušnost zvířete je definována podílem krve 51 % a více daného plemene. Za křížence jsou považována zvířata s podílem krve příslušného plemene menším nebo rovným 50 %. Dojená a kombinovaná plemena jsou značena podle zásad KU, kříženci jsou označeni K, jiná dojená a kombinovaná plemena X.

U výsledků za stáj, chovatele, popřípadě za vyšší celky je nově tištěna struktura podle plemen. Tiskne se pouze zastoupení tří nejpočetnějších plemen. Pokud však pro některé plemeno poklesne jeho zastoupení ze všech laktací pod 12 %, pak toto plemeno již tištěno není. Pokud se však mezi třemi nejpočetnějšími plemeny objeví některé z plemen J, N nebo L, tiskne se jeho zastoupení i při jakémkoliv nižším podílu. Barevné variety holštýnského skotu H a R se tisknou samostatně, tedy obojí H i R. Pokud se jedna z obou variet zanedbává, poněvadž její podíl poklesl pod 12 %, je její podíl přičten k varietě tištěné (např. zjištěné zastoupení plemen ve stáji je C46H43R09, vytištěno bude H52C46). Pokud se zanedbávají obě variety H i R, ale jejich součet dosáhne alespoň 12 %, tiskne se převažující varieta s uvedením procentického zastoupení součtu obou variet.

V kontrolním roce 2009/2010 došlo ke změně publikace zápisu stáje v plemenné knize.

Zápis stáje do plemenné knihy je změněn v souladu se zásadami vedení kontroly užitkovosti z roku 2010.

Kombinace PK	označení
C, N	D
H, N	I
C,H, N	Q
C, J	R
H, J	S
C, H, J	T
C,H	P

Zpracování výsledků podle plemen v celé populaci vychází ze skutečné plemenné příslušnosti jednotlivých krav. Ukončené laktace jednotlivých krav jsou zpracovány ve stáji, kde byla laktace ukončena. Tisk stájí se provádí za předpokladu ukončení alespoň 5 laktací. Výsledky stájí se 4 a méně laktacemi jsou zahrnuty do výsledku zemědělských podniků a do souhrnných přehledů i když se netisknou. Číselné údaje v jednotlivých tabulkách zahrnují výsledky, kde je uvedena užitkovost krav na 1. laktaci, průměrná užitkovost krav na 2. a vyšší laktaci a průměrnou užitkovost za všechny laktace.

V úvodu publikace je zařazen přehled celkových výsledků KU v ČR (metoda KU A4 (A4P), A4A a AT a celkem). Tento přehled je členěn na první, druhé a vyšší laktace a celkové výsledky za ČR. Další část tohoto přehledu tvoří výsledky jednotlivých podniků a krav členěných podle intervalů dojivosti za normované laktace, počet vyřazených krav a příčiny jejich vyřazení (bez ohledu na to, kdy byla laktace ukončena), zařazení plemenic do tříd užitkovosti (podle všech laktací krávy). Počet krav podle pořadí laktace je sestaven podle počtu krav, které jsou zapojeny do kontroly užitkovosti ke konci kontrolního roku. Na celostátní přehledy navazují přehledy o užitkovosti krav zapsaných do plemenné knihy. Tyto přehledy jsou členěny podle oddílů plemenných knih jednotlivých plemen.

Seznam nejlepších stájí zahrnuje výsledky od všech krav ze stájí, kde bylo ukončeno alespoň 5 laktací.

Přehled krav s nejvyšší produkcí bílkovin a tuku za normovanou laktaci informuje o 100 nejlepších plemenicích českého strakatého plemene a 100 nejlepších plemenicích holštýnského plemene, ostatních plemen a kříženců.

V další části publikace jsou uvedeny výsledky jednotlivých stájí, zemědělských podniků, případně kooperujících celků a krajů v Čechách a na Moravě.

Všechny uvedené výsledky zpracovala za kontrolní rok 2013/2014 společnost Plemdat, s. r. o., která je dceřinou společností Českomoravské společnosti chovatelů, a. s.

Českomoravská společnost chovatelů, a. s.
V Praze dne 30. 10. 2014

Introduction

Milk recording (hereinafter only referred to as the MR) for the control year of 2013/2014 in all stables involved in MR evaluated by method A4 (A4P), A4A a AT (A4T) and from cows that terminated standardized lactation. Results of cows with lactation shorter than 240 days and with the production efficiency lower than 2,000 kg of milk are not included in the processing. Specification of agricultural plants and stables together with the character of stables is taken over from reports of individual plants and according to the state at the end of the control year of 2013/2014.

In the control year of 2009/2010, a lot of changes were introduced in showing individual breeds in the milk recording. Breed affiliation of an animal is defined by the proportion of blood exceeding 51% or more of the respective breed. Crossbreed is an animal with the proportion of blood of the respective breed lower or equal to 50%. Milking and combined breeds is marked according to the principles of milk recording, crossbreeds are marked with K, other milking and combined breeds with X.

As a new thing, the structure according to breeds is printed with results of a stable, a breeder or bigger units. Representation of the three most numerous breeds is printed. But if the representation of any breed drops below 12% in all lactations, it is not printed for the breed. But if the most numerous breeds include breed J, N or L, its representation is printed even in any lower proportion. Colour varieties of the Holstein breed H and R are printed separately, i. e. both H and R. If any of the variety is disregarded as its proportion dropped below 12 %, its proportion is added to the printed variety (e.g. if the found out representation of breeds in stable is C46H43R09, H52C46 will be printed). If both varieties H and R are disregarded, but their sum reaches at least 12%, the prevailing variety is printed while the proportional representation of the sum of both varieties is provided. In the control year of 2009/2010 there was a change in the record into the herd book.

Combination of herd book classification

C, N	D
H, N	I
C,H, N	Q
C, J	R
H, J	S
C, H, J	T
C,H	P

Processing results according to breeds in the whole population is based on real breed affiliation of individual cows. Terminated lactations of individual cows are processed

in the stable where lactation was terminated. Print of stables is carried out upon termination of at least 5 lactations. Results of stables with 4 or less lactations are included in the result of agricultural plants and in summary overviews, even when they are not printed. Numerical data in individual tables include results where the cow production efficiency is stated for the 1st lactation as well as the average production efficiency of cows in the 2nd and higher lactation and the average production efficiency for all lactations.

In the introduction of the publication there is a summary of overall results of milk recording A4 (A4P), A4A a AT and total). This summary is classified into the first, the second and higher lactations and overall results in the Czech Republic. Another part of the summary is made up of the results of individual plants and cows classified according to intervals of milk yields in standardized lactation, the number of excluded cows and the reasons for their exclusion (regardless of when lactation was terminated), including breeding cows into production efficiency classes (according to all lactations of a cow). The number of cows according to the order of lactation is given according to the number of cows that are included in the milk recording at the end of the control year. Overviews of production efficiency of the cows entered in the herd book are linked to the national overviews. These overviews are classified according to individual sections of the herd book of the Fleckvieh breed and sections of the herd book of the Holstein breed. The list of the best stables includes results from all cows from stables where at least 5 lactations were terminated.

The list of cows with the highest protein and fat production during standardized lactation informs about top 100 breeding cows of the Fleckvieh breed and top 100 breeding cows of the Holstein breed. In another part of the publication, results of individual stables, agricultural plants or cooperating units and regions in Bohemia and Moravia are provided.

All the mentioned results were processed for the control year of 2013/2014 by Plemdat, Ltd. which is an affiliated company of Czech Moravian Breeders' Corporation, Inc.

Výsledky kontroly užítkovosti za Českou republiku
Milk Recording Results in the Czech Republic



*Dcera po býku NXA-816 (Yank), Vlčnovská zemědělská, a. s.
(foto CRV Czech Republic, spol. s.r.o.)*

Výsledky kontroly užítkovosti za Českou Republiku - vysvětlivky
Milk Recording Results in the Czech Republic - abbreviations

		První laktace 1 st lactations	Druhá a další laktace 2 nd and other lactations	Všechny laktace All lactations
	parametr			
1.	parameter			
2.				
3.				
4.				
5.				
6.	number of cows with close in standard lactation	počet krav s uzávěrkou za normované laktace	počet krav s uzávěrkou za normovanou laktaci	počet krav s uzávěrkou za normovanou laktaci
7.	number of lactation days	počet laktčních dnů	počet laktčních dnů	počet laktčních dnů
8.	milk in kg	mléko kg	mléko kg	mléko kg
9.	fat in %	tuk %	tuk %	tuk %
10.	fat in kg	tuk kg	tuk kg	tuk kg
11.	protein in %	bílkovina %	bílkovina %	bílkovina %
12.	protein in kg	bílkovina kg	bílkovina kg	bílkovina kg
13.	age at first calving (month and days)	věk při prvním otelení v měsících a dnech	věk při prvním otelení v měsících a dnech	věk při prvním otelení v měsících a dnech
14.	number of cows with close in standard lactation	počet krav s uzávěrkou za normovanou laktaci	počet krav s uzávěrkou za normovanou laktaci	počet krav s uzávěrkou za normovanou laktaci
15.	number of lactation days	počet laktčních dnů	počet laktčních dnů	počet laktčních dnů
16.	milk in kg	mléko kg	mléko kg	mléko kg
17.	fat in %	tuk %	tuk %	tuk %
18.	fat in kg	tuk kg	tuk kg	tuk kg
19.	protein in %	bílkovina %	bílkovina %	bílkovina %
20.	protein in kg	bílkovina kg	bílkovina kg	bílkovina kg
21.	calving interval	mezidobí ve dnech	mezidobí ve dnech	mezidobí ve dnech
22.	number of cows with close in normal lactation	počet krav s uzávěrkou za normovanou laktaci	počet krav s uzávěrkou za normovanou laktaci	počet krav s uzávěrkou za normovanou laktaci
23.	number of lactation days	počet laktčních dnů	počet laktčních dnů	počet laktčních dnů
24.	milk in kg	mléko kg	mléko kg	mléko kg
25.	fat in %	tuk %	tuk %	tuk %
26.	fat in kg	tuk kg	tuk kg	tuk kg
27.	protein in %	bílkovina %	bílkovina %	bílkovina %
28.	protein in kg	bílkovina kg	bílkovina kg	bílkovina kg

Česká republika – Czech Republic

Za výrobní oblast 1 (horská) – highlands

Výrobní oblast 2 (nížinná) – lowlands

Výsledky podle metody KU – results according to methods used in milk recording

A4 (A4P), A4A a AT - the methods of milk recording

Výsledky krav zapsaných v plemenné knize – results of cows recorded in herdbook

PCA, PCB, PCC oddíly plemenné knihy českého strakatého skotu – sections of herdbook of Czech Spotted Cattle (Czech Fleckvieh)

PC plemenná kniha českého strakatého skotu celkem – results of cows recorded in herdbook of Czech Spotted Cattle (total)

PHA, PHB, PHC, PHD oddíly plemenné knihy holštýnského skotu - section of herdbook of Holstein Cattle

PH plemenná kniha holštýnského skotu celkem – results of cows recorded in herdbook of Holstein Cattle (total)



Býk RAD-331 (Hollywood)
(foto CRV Czech Republic, spol. s. r. o.)

V Y S L E D K Y Z A C E S K O U R E P U B L I K U

P R V N I L A K T A C E				D R U H E A D A L S I L A K T A C E												V S E C H N Y L A K T A C E											
1	2	3	4	5	6	7	8	9	10	11	12	13	14	15	16	17	18	19	20	21	22	23	24	25	26	27	28

ČESKÁ REPUBLIKA	103124	298	7728	3,87	299	3,40	263	26/12	184387	296	8730	3,86	337	3,38	295	407	287511	297	8371	3,86	323	3,39	284
ZA VYROBNÍ OBLAST 1	60845	298	7449	3,90	291	3,43	255	26/29	111149	296	8425	3,89	328	3,40	287	405	171994	296	8080	3,90	315	3,41	275
VYROBNÍ OBLAST 2	42279	298	8130	3,81	310	3,36	273	25/18	73238	297	9193	3,81	350	3,35	308	410	115517	298	8804	3,81	335	3,36	296

VYSLEDKY PODLE METODY KU

ZA METODU KU: A4P	68458	298	7517	3,88	292	3,42	257	26/22	124327	296	8469	3,87	328	3,40	288	407	192785	297	8131	3,87	315	3,40	277
METODU KU: A4A	34371	298	8161	3,83	313	3,36	274	25/23	59373	297	9298	3,83	357	3,35	312	406	93744	297	8881	3,83	341	3,36	298
METODU KU: AT	294	301	6112	4,09	250	3,26	199	28/15	679	296	6821	4,07	277	3,31	226	425	973	298	6607	4,07	269	3,30	218
METODU KU: A	103123	298	7728	3,87	299	3,40	263	26/12	184379	296	8730	3,86	337	3,38	295	407	287502	297	8370	3,86	323	3,39	284

VYSLEDKY KRAV ZAPSANYCH V PK

ZA ODDIL: PCA	18804	296	6444	4,01	259	3,55	229	27/27	37399	294	7553	3,94	298	3,48	263	395	56203	295	7182	3,96	285	3,50	251
ODDIL: PCB	13732	296	6267	4,03	253	3,54	222	28/06	26980	293	7261	3,98	289	3,50	254	396	40712	294	6926	3,99	277	3,51	243
ODDIL: PCC	4424	296	6240	4,03	252	3,52	220	28/17	13026	294	7223	3,98	288	3,48	251	401	17450	294	6974	3,99	278	3,49	243
PC CELKEM	36960	296	6354	4,02	256	3,54	225	28/02	77405	294	7396	3,96	293	3,49	258	396	114365	294	7059	3,98	281	3,50	247
ZA ODDIL: PHA	49482	299	8804	3,77	332	3,32	292	25/03	73372	299	10108	3,77	381	3,30	334	415	122854	299	9583	3,77	361	3,31	317
ODDIL: PHB	2194	298	8470	3,82	323	3,37	285	25/15	4330	298	9915	3,84	381	3,36	333	411	6524	298	9429	3,84	362	3,36	317
ODDIL: PHC	5471	298	8247	3,82	315	3,38	279	25/25	12327	298	9548	3,82	365	3,34	319	414	17798	298	9148	3,82	350	3,35	306
ODDIL: PHD	6112	298	7858	3,88	305	3,41	268	26/01	11452	297	9082	3,85	350	3,37	306	409	17564	297	8656	3,86	334	3,38	293
PH CELKEM	63259	299	8653	3,79	328	3,33	288	25/08	101481	299	9916	3,79	376	3,32	329	414	164740	299	9431	3,79	357	3,32	313

Uzávěrka kontroly užítkovosti za údobí říjen 2013 – září 2014 podle metod KU
Milk recording Results According to Methods Used in Milk Recording



*Dcera Mardena (NEA 865) Romana, farma Kobylníky, chovatel Petr Novák
(foto Natural, spol. s.r.o.)*

Uzávěrka kontroly užítkovosti za údobí říjen 2013 – září 2014 - vysvětlivky
Results of Milk Recording According to Methods Used in Milk Recording – abbreviations

Výsledky za metodu KU: A4 (A4P), A4A a AT

Milk recording results according to methods used in milk recording

1. laktace – 1st lactation

2. a vyšší laktace – 2nd and other lactation

Celkem – total

Zapojeno krav v KU – number of recorded cows

Laktací –lactations

Celkem - total

Normované – standard lactations

Neuznaných –disown lactations

Nenormální – abnormal end of lactations

Prům. poř. (laktace) – average lactation records

Lakt. dny – number of lactation days

Mléko kg – milk in kg

Tuk %, tuk kg – fat in %, fat in kg

Bílk. %, blk kg – protein in %, protein in kg

Lakt. % (laktóza) - lactose

Věk – age at first calving

Mezidobí – calving interval

SP (servis perioda) – days open

Index P_{2:1} – Index 2nd 100 days of lactation / 1st 100 days of lactation

Celoživotní užítkovost – milk yield production per production life

Vyřazené – culling

Žijící – living

Vyřazeno v roce – culling in control year

Prům. počet otel. (otelení) – average number of calving

Krav – cows

Mléko – milk

BLK (bílkovin)– protein

Tuk – fat

Počet normovaných laktací s užítkovostí kg mléka – share of recorded cows according to average milk yield production of cows

Počet laktací podle příčin ukončení (tabulka uvádí počty laktací podle příčin ukončení) – representation of finished milk production in the milk recording (the table shows number of lactations according the reasons of ending)

Normované laktace – standard lactations

305 dnů – 305 days

240 – 304 dnů – 240 – 304 days

Nenormální – abnormal lactations

Nesplňující hranici pro – unrealizable level for

Zaprahlé (před 240 dny) – cows in dry period (before 240 days)

Vyřazené – culling

Dny (zaprahnutí před 240 dny) – days dry period (before 240 days)

Mléko (užítkovost nižší než 3 000 kg mléka) – milk (milk yield less than 3 000 kg of milk)

Dny + M – days dry period (before 240 days) + milk (milk yield less than 3 000 kg of milk)

Celkem – total

Počet vyřazených krav v roce podle příčin vyřazení – number of culling cows according to the reasons of culling

Rušení KU – canceling of milk recording

Užítkovost – milk production

Vysoký věk – high age

Ost. zoot. důvody – other zootechnical reasons

Onemocnění vemene – mastitis

Plodnost – fertility

Těžký porod – heavy birth

Ostatní zdravotní důvody – other health reasons

Celkem - total

Počet krav zařazených do třídy užítkovosti – number of cows which are included in class of performance

Počet stájí s průměrnou užítkovostí kg mléka – the share of stables according to average milk yield of cows

Prvotel. stáje – first calver stable

Ostatní stáje – the other stable

Celkem – total

počet krav podle pořadí laktace, zapojených do KU koncem kontrolního roku – lactation number of recorded cows

Pořadí laktace – lactation number

Počet krav – cows number

Více – more than

C R

VYSLEDKY ZA METODU KU : A4P

	ZAPOJENO		L A		K T		A C I		N O R M O V A N E		L A K T A C E		VEK/		CELOZIVOTNI		UZITKOVOST		
	KRAV V KU	CELKEM	NORMOVANYCH	NEUZHNYCH	NENORMOVANYCH	PRUM. POR.	LAKT DNY	MLEKO KG	TUK %	TUK KG	BILK %	BLK KG	LAKT %	MEZI- DOBI	SP	INDEX P2:1	VYRAZENO V ROCE	PRUM. POCET	Z I J I C I KRAV MLEKO TUK
1. LAKTACE	79 376	76 268	68 458	271	7 539		298	7517	3,88	292	3,42	257	4,97	26/22	98	94,9			
2. A VYSSI	147 833	150 427	124 327	499	25 601	3.2	296	8469	3,87	328	3,40	288	4,86	407	101	84,2	55 193	3.7	24664 966
CELKEM	227 209	226 695	192 785	770	33 140	2.4	297	8131	3,87	315	3,40	277	4,89		100	88,0			3.1 3.1

	DO:	POCET NORMOVANYCH LAKTACI S UZITKOVOSTI KG MLEKA															VICE	CELKEM
		4000	4500	5000	5500	6000	6500	7000	8000	9000	10000	11000	12000	13000	14000			
1. LAKTACE	1 401	1 494	2 642	3 935	5 326	6 275	6 919	13 956	11 840	8 085	4 236	1 682	499	134	34	68 458		
%	2.0	2.2	3.9	5.7	7.8	9.2	10.1	20.4	17.3	11.8	6.2	2.5	0.7	0.2		100,0		
2. A VYSSI	1 179	1 459	2 608	4 154	6 086	7 828	9 574	21 882	21 554	18 255	13 626	8 670	4 450	1 978	1 024	124 327		
%	0.9	1.2	2.1	3.3	4.9	6.3	7.7	17.6	17.3	14.7	11.0	7.0	3.6	1.6	0.8	100,0		
CELKEM	2 580	2 953	5 250	8 089	11 412	14 103	16 493	35 838	33 394	26 340	17 862	10 352	4 949	2 112	1 058	192 785		
%	1.3	1.5	2.7	4.2	5.9	7.3	8.6	18.6	17.3	13.7	9.3	5.4	2.6	1.1	0.5	100,0		

POCET LAKTACI PODLE PRICIN UKONCENI

	NORMOVANE LAKTACE		NENORMALNI NESPLNUJICI		LAKTACE HRANICE PRO		POCET VYRAZENYCH KRAV V ROCE PODLE PRICINY VYRAZENI											
	305 DNU	240-304 DNU	/Z A P R A H L E / DNY	/M L E K O DNY+M	/V Y R A Z E N E / DNY	/M L E K O DNY+M	CELKEM	RUSENI KU	UZITKO VOST	VYSOKY VEK	OST. ZOO DUVODY	ONEM VEMENE	PLOD- NOST	TEZKY POROD	OST. ZDR. DUVODY	CELKEM		
1. LAKTACE	46344	22114	2588	20	1194	2163	2	1572	75997	1316	2656	16	804	1044	4846	821	8180	19683
%	61.0	29.1	3.4	0.0	1.6	2.8	0.0	2.1	100.0	6.7	13.5	0.1	4.1	5.3	24.6	4.2	41.6	100.0
2. A VYSSI	79978	44349	10221	11	2415	9580	1	3373	149928	2497	4347	1001	2630	5337	12283	6496	23099	57690
%	53.3	29.6	6.8	0.0	1.6	6.4	0.0	2.2	100.0	4.3	7.5	1.7	4.6	9.3	21.3	11.3	40.0	100.0
CELKEM	126322	66463	12809	31	3609	11743	3	4945	225925	3813	7003	1017	3434	6381	17129	7317	31279	77373
%	55.9	29.4	5.7	0.0	1.6	5.2	0.0	2.2	100.0	4.9	9.1	1.3	4.4	8.2	22.1	9.5	40.4	100.0

POCET KRAV ZARAZENYCH DO TRIDY UZITKOVOSTI

	ER PLEM		ER CHOV		E PLEM		E CHOV		I	II	BEZ TRIDY	CELKEM
	305	240-304	305	240-304	305	240-304	305	240-304				
1. LAKTACE	43663	3154	3909	8360	1140	390	7842	68458				
%	63.8	4.6	5.7	12.2	1.7	0.6	11.5	100,0				
2. A VYSSI	80235	8610	3675	16521	990	207	14089	124327				
%	64.5	6.9	3.0	13.3	0.8	0.2	11.3	100,0				
CELKEM	123898	11764	7584	24881	2130	597	21931	192785				
%	64.3	6.1	3.9	12.9	1.1	0.3	11.4	100,0				

POCET KRAV PODLE PORADI LAKTACE, ZAPOJENYCH DO KU KONCEM KONTROLNIHO ROKU

PORADI LAKTACE:	1.	2.	3.	4.	5.	6.	7.	8.	9.	10.	VICE	CELKEM	PRUMERNE PORADI
POCET KRAV:	79376	58948	40294	24268	13111	6683	2787	1113	417	128	84	227209	2.4
%	34.9	25.9	17.7	10.7	5.8	2.9	1.2	0.5	0.2	0.1	0.0	100,0	

C R

VYSLEDKY ZA METODU KU : A4A

	ZAPOJENO KRAV V KU	L A CELKEM	K T NORMO- VANYCH	A NEUZNA NYCH	C I NENOR- MALNICH	N O R M O V A N E L A K T A C E						VEK/ MEZI - SP INDEX			CELOZIVOTNI VYRAZENE V ROCE		UZITKOVOST Z I J I C I KRAV BLK MLEKO TUK			
						PRUM POR.	LAKT DNY	MLEKO KG	TUK %	TUK KG	BLK %	BLK KG	LAKT %	VEK/ DOBI	SP	INDEX P2: 1	VYRAZENO PRUM	POCET	MLEKO	TUK
1. LAKTACE	44 554	38 539	34 371	179	3 989	298	8161	3.83	313	3.36	274	4.97	25/23	98	96.6	27 961	3.6	59373	880	
2. A VYSSI	81 792	72 851	59 373	366	13 112	3.1	297	9298	3.83	357	3.35	312	4.87	406	101	85.9	27 961	3.6	25664	1005
CELKEM	126 346	111 390	93 744	545	17 101	2.3	297	8881	3.83	341	3.36	298	4.90	100	89.8			3.0	3.0	

POCET NORMOVANYCH LAKTACI S UZITKOVOSTI KG MLEKA

	DO:	4000	4500	5000	5500	6000	6500	7000	8000	9000	10000	11000	12000	13000	14000	VICE	CELKEM
1. LAKTACE		445	504	883	1 359	1 907	2 301	2 718	6 094	6 322	5 454	3 688	1 802	671	184	39	34 371
%		1.3	1.5	2.6	4.0	5.5	6.7	7.9	17.7	18.4	15.9	10.7	5.2	2.0	0.5	0.1	100.0
2. A VYSSI		382	489	787	1 272	1 819	2 469	3 096	7 806	9 088	9 447	8 395	6 562	4 196	2 128	1 437	59 373
%		0.6	0.8	1.3	2.1	3.1	4.2	5.2	13.1	15.3	15.9	14.1	11.1	7.1	3.6	2.4	100.0
CELKEM		827	993	1 670	2 631	3 726	4 770	5 814	13 900	15 410	14 901	12 083	8 364	4 867	2 312	1 476	93 744
%		0.9	1.1	1.8	2.8	4.0	5.1	6.2	14.8	16.4	15.9	12.9	8.9	5.2	2.5	1.6	100.0

POCET LAKTACI PODLE PRICIN UKONCENI

	NORMOVANE LAKTACE		N E N O R M A L N I N E S P L N U J I C I /Z A P R A H L E /		L A K T A C E H R A N I C E P R O /V Y R A Z E N E /				POCET VYRAZENYCH KRAV V ROCE PODLE PRICINY VYRAZENI										
	305 DNU	240-304 DNU	DNY	MLEKO	DNY+M	DNY	MLEKO	DNY+M	CELKEM	RUSENI KU	UZITKO VOST	VYSOKY VEK	OST. ZOO DUVODY	ONEM VEMENE	PLOD- NOST	TEZKY POROD	OST. ZDR. DUVODY	CELKEM	
1. LAKTACE	23226	11145	1322	5	544	1251	0	867	38360	1. LAKTACE	375	1145	9	464	511	1869	415	4391	9179
%	60.5	29.1	3.4	0.0	1.4	3.3	0.0	2.3	100.0	%	4.1	12.5	0.1	5.1	5.6	20.4	4.5	47.8	100.0
2. A VYSSI	39040	20333	4861	2	1141	5366	0	1742	72485	2. A VYSSI	435	2306	166	1399	2380	5553	3598	12559	28396
%	53.9	28.1	6.7	0.0	1.6	7.4	0.0	2.4	100.0	%	1.5	8.1	0.6	4.9	8.4	19.6	12.7	44.2	100.0
CELKEM	62266	31478	6183	7	1685	6617	0	2609	110845	CELKEM	810	3451	175	1863	2891	7422	4013	16950	37575
%	56.2	28.4	5.6	0.0	1.5	6.0	0.0	2.4	100.0	%	2.2	9.2	0.5	5.0	7.7	19.8	10.7	45.1	100.0

POCET KRAV ZARAZENYCH DO TRIDY UZITKOVOSTI

	ER PLEM	ER CHOV	E PLEM	E CHOV	I	II	BEZ TRIDY	CELKEM
1. LAKTACE	21143	1161	1885	5444	542	164	4032	34371
%	61.5	3.4	5.5	15.8	1.6	0.5	11.7	100.0
2. A VYSSI	36885	3027	1702	9849	500	72	7338	59373
%	62.1	5.1	2.9	16.6	0.8	0.1	12.4	100.0
CELKEM	58028	4188	3587	15293	1042	236	11370	93744
%	61.9	4.5	3.8	16.3	1.1	0.3	12.1	100.0

POCET KRAV PODLE PORADI LAKTACE, ZAPOJENYCH DO KU KONCEM KONTROLNIHO ROKU

PORADI LAKTACE:	1.	2.	3.	4.	5.	6.	7.	8.	9.	10.	VICE	CELKEM	PRUMERNE PORADI
POCET KRAV:	44554	34180	22767	13112	6694	3157	1200	432	155	60	35	126346	2.4
%	35.3	27.1	18.0	10.4	5.3	2.5	0.9	0.3	0.1	0.0	0.0	100.0	

	C R		VYSLEDKY ZA METODU KU : AT															
	ZAPOJENO KRAV V KU	L A CELKEM	K T NORMO- VANYCH	A NEUZNA NYCH	C I NENOR- MALNICH	N O R M O V A N E PRUM	L A K T DNY	M L E K O KG	T U K %	L A K T A C E TUK	B I L K %	B L K KG	L A K T %	VEK/ MEZI - DOBI	SP	INDEX P2: 1	CELOZIVOTNI VYRAZENE V ROCE	UZITKOVOST Z I J I C I KRAV MLEKO TUK
1. LAKTACE	342	316	294	3	19		301	6112	4,09	250	3,26	199	4,89	28/15	107	88.7		
2. A VYSSI	938	789	679	9	101	3.7	296	6821	4,07	277	3,31	226	4,80	425	106	82.1	205	4.3
CELKEM	1 280	1 105	973	12	120	2.9	298	6607	4,07	269	3,30	218	4,82		106	84.1		3.6

	DO:	POCET NORMOVANYCH LAKTACI S UZITKOVOSTI KG MLEKA													VICE	CELKEM			
		4000	4500	5000	5500	6000	6500	7000	8000	9000	10000	11000	12000	13000			14000		
1. LAKTACE		16	21	35	39	41	37	32	35	23	13	2							294
%		5.4	7.1	11.9	13.3	13.9	12.6	10.9	11.9	7.8	4.4	0.7							100,0
2. A VYSSI		50	35	56	58	64	58	52	118	87	59	29	7	6					679
%		7.4	5.2	8.2	8.5	9.4	8.5	7.7	17.4	12.8	8.7	4.3	1.0	0.9					100,0
CELKEM		66	56	91	97	105	95	84	153	110	72	31	7	6					973
%		6.8	5.8	9.4	10.0	10.8	9.8	8.6	15.7	11.3	7.4	3.2	0.7	0.6					100,0

	NORMOVANE LAKTACE										POCET VYRAZENYCH KRAV V ROCE PODLE PRICINY VYRAZENI														
	LAKTACE		N E N O R M A L N I N E S P L N U J I C I /Z A P R A H L E /				L A K T A C E H R A N I C E P R O /V Y R A Z E N E /				RUSENI KU		UZITKO VOST		VYSOKY VEK		OST. ZOO ONEM DUVODY VEMENE		PLOD- NOST		TEZKY POROD		OST. ZDR. DUVODY		CELKEM
	305 DNU	240-304 DNU	DNY	MLEKO	DNY+M	DNY	MLEKO	DNY+M	CELKEM	1. LAKTACE	2. A VYSSI	CELKEM	1. LAKTACE	2. A VYSSI	CELKEM	1. LAKTACE	2. A VYSSI	CELKEM	1. LAKTACE	2. A VYSSI	CELKEM	1. LAKTACE	2. A VYSSI	CELKEM	
1. LAKTACE	235	59	3	0	0	7	0	9	313	13	2	1	0	3	14	7	22	62							
%	75.1	18.8	1.0	0.0	0.0	2.2	0.0	2.9	100.0	21.0	3.2	1.6	0.0	4.8	22.6	11.3	35.5	100.0							
2. A VYSSI	474	205	26	1	16	47	0	11	780	34	5	6	5	10	48	23	108	239							
%	60.8	26.3	3.3	0.1	2.1	6.0	0.0	1.4	100.0	14.2	2.1	2.5	2.1	4.2	20.1	9.6	45.2	100.0							
CELKEM	709	264	29	1	16	54	0	20	1093	47	7	7	5	13	62	30	130	301							
%	64.9	24.2	2.7	0.1	1.5	4.9	0.0	1.8	100.0	15.6	2.3	2.3	1.7	4.3	20.6	10.0	43.2	100.0							

POCET KRAV ZARAZENYCH DO TRIDY UZITKOVOSTI

	ER	ER	E	E	I	II	BEZ	CELKEM
	PLEM	CHOV	PLEM	CHOV			TRIDY	
1. LAKTACE	169	16	12	28	20	6	43	294
%	57.5	5.4	4.1	9.5	6.8	2.0	14.6	100,0
2. A VYSSI	427	50	32	79	23	6	62	679
%	62.9	7.4	4.7	11.6	3.4	0.9	9.1	100,0
CELKEM	596	66	44	107	43	12	105	973
%	61.3	6.8	4.5	11.0	4.4	1.2	10.8	100,0

POCET KRAV PODLE PORADI LAKTACE, ZAPOJENYCH DO KU KONCEM KONTROLNIHO ROKU

PORADI LAKTACE:	1.	2.	3.	4.	5.	6.	7.	8.	9.	10.	VICE	CELKEM	PRUMERNE PORADI
POCET KRAV:	342	287	210	185	108	63	42	21	13	3	6	1280	3.0
%	26.7	22.4	16.4	14.5	8.4	4.9	3.3	1.6	1.0	0.2	0.5	100,0	

C R

VYSLEDKY ZA METODU KU : A

	ZAPOJENO KRAV V KU		L A C E L CELKEM		K T A N O R M O V A N Y C H		A N E N E N O R M A L N I C H		C I N E N O R M A L N I C H		N O R M O V A N E L A K T A C E		L A K T A C E		V E K / M E Z I - S P		I N D E X		C E L O Z I V O T N I U Z I T K O V O S T						
1. LAKTACE	124	272	115	123	103	123	453	11	547	3.1	296	8730	3.86	337	3.40	263	4.97	26/12	98	95.5	83	359	3.6	184379	858
2. A VYSSI	230	563	224	067	184	379	874	38	814	2.4	297	8370	3.86	323	3.39	284	4.90		101	84.8				24979	979
CELKEM	354	835	339	190	287	502	1	327	50	361									100	88.6				3.1	3.1

POCET NORMOVANYCH LAKTACI S UZITKOVOSTI KG MLEKA

	DO:	4000	4500	5000	5500	6000	6500	7000	8000	9000	10000	11000	12000	13000	14000	VICE	CELKEM
1. LAKTACE	1	862	2 019	3 560	5 333	7 274	8 613	9 669	20 085	18 185	13 552	7 926	3 484	1 170	318	73	103 123
%		1.8	2.0	3.5	5.2	7.1	8.4	9.4	19.5	17.6	13.1	7.7	3.4	1.1	0.3	0.1	100.0
2. A VYSSI	1	611	1 983	3 451	5 484	7 969	10 355	12 722	29 806	30 729	27 761	22 050	15 239	8 652	4 106	2 461	184 379
%		0.9	1.1	1.9	3.0	4.3	5.6	6.9	16.2	16.7	15.1	12.0	8.3	4.7	2.2	1.3	100.0
CELKEM	3	473	4 002	7 011	10 817	15 243	18 968	22 391	49 891	48 914	41 313	29 976	18 723	9 822	4 424	2 534	287 502
%		1.2	1.4	2.4	3.8	5.3	6.6	7.8	17.4	17.0	14.4	10.4	6.5	3.4	1.5	0.9	100.0

POCET LAKTACI PODLE PRICIN UKONCENI

	NORMOVANE LAKTACE		NENORMALNI NESPLNUJICI /ZAPRAHLE/		LAKTACE HRANICE PRO /VYRAZENE/		POCET VYRAZENYCH KRAV V ROCE PODLE PRICINY VYRAZENI												
	305 DNU	240-304 DNU	DNY	MLEKO	DNY+M	DNY	MLEKO	DNY+M	CELKEM	RUSENI KU	UZITKO VOST	VYSOKY VEK	OST. ZOO ONEM DUVODY	ONEM VEMENE	PLOD-NOST	TEZKY POROD	OST. ZDR. DUVODY	CELKEM	
1. LAKTACE	69805	33318	3913	25	1738	3421	2	2448	114670	1. LAKTACE	1704	3803	26	1268	1558	6729	1243	12593	28924
%	60.9	29.1	3.4	0.0	1.5	3.0	0.0	2.1	100.0	%	5.9	13.1	0.1	4.4	5.4	23.3	4.3	43.5	100.0
2. A VYSSI	119492	64887	15108	14	3572	14993	1	5126	223193	2. A VYSSI	2966	6658	1173	4034	7727	17884	10117	35766	86325
%	53.5	29.1	6.8	0.0	1.6	6.7	0.0	2.3	100.0	%	3.4	7.7	1.4	4.7	9.0	20.7	11.7	41.4	100.0
CELKEM	189297	98205	19021	39	5310	18414	3	7574	337863	CELKEM	4670	10461	1199	5302	9285	24613	11360	48359	115249
%	56.0	29.1	5.6	0.0	1.6	5.5	0.0	2.2	100.0	%	4.1	9.1	1.0	4.6	8.1	21.4	9.9	42.0	100.0

POCET KRAV ZARAZENYCH DO TRIDY UZITKOVOSTI

	ER PLEM	ER CHOV	E PLEM	E CHOV	I	II	BEZ TRIDY	CELKEM
1. LAKTACE	64975	4331	5806	13832	1702	560	11917	103123
%	63.0	4.2	5.6	13.4	1.7	0.5	11.6	100.0
2. A VYSSI	117547	11687	5409	26449	1513	285	21489	184379
%	63.8	6.3	2.9	14.3	0.8	0.2	11.7	100.0
CELKEM	182522	16018	11215	40281	3215	845	33406	287502
%	63.5	5.6	3.9	14.0	1.1	0.3	11.6	100.0

POCET KRAV PODLE PORADI LAKTACE, ZAPOJENYCH DO KU KONCEM KONTROLNIHO ROKU

PORADI LAKTACE:	1.	2.	3.	4.	5.	6.	7.	8.	9.	10.	VICE	CELKEM	PRUMERNE PORADI
POCET KRAV:	124272	93415	63271	37565	19913	9903	4029	1566	585	191	125	354835	2.4
%	35.0	26.3	17.8	10.6	5.6	2.8	1.1	0.4	0.2	0.1	0.0	100.0	

**Uzávěrka kontroly užítkovosti za údobí říjen 2013 – září 2014 krav zapsaných do
plemenné knihy**

Milk Recording Results - Cows Recorded in Herdbook



***Ostretin Petra 75, VG 87, chov Zemědělská společnost Ostřetín, a. s.
(foto Natural, spol. s.r.o.)***

Uzávěrka kontroly užítkovosti za údobí říjen 2013 – září 2014 výsledky krav zapsaných do plemenné knihy - vysvětlivky Milk Recording Results - Cows Recorded in Herdbook (abbreviations)

Výsledky kontroly užítkovosti (krávy zapsané v plemenné knize) – Milk recording results (cows recorded in herdbook). Výsledky za metodu KU: A4 (A4P), A4A a AT - results of milk recording according to methods used in milk recording.

1. laktace – 1st lactation

2. a vyšší laktace – 2nd and other lactation

Celkem – total

Zapojeno krav v KU – number of recorded cows

Laktací –lactations

Celkem - total

Normované – standard lactations

Neuznaných –disown lactations

Nenormální – abnormal end of lactations

Prům. poř. (laktace) – number of lactation days

Lakt. dny – days of lactations

Mléko kg – milk in kg

Tuk %, tuk kg – fat in %, fat in kg

Bílk. %, blk kg – protein in %, protein in kg

Lakt. % (laktóza) - lactose

Věk – age at first calving

Mezidobí – calving interval

SP (servis perioda) – days open

Index P_{2:1} – Index 2nd 100 days of lactation / 1st 100 days of lactation

Celoživotní užítkovost – milk yield production per production life

Vyřazené – culling

Žijící – living

Vyřazeno v roce – culling in control year

Prům. počet otel. (otelení) – average number of calving

Krav – cows

Mléko – milk

BLK (bílkovin)– protein

Tuk – fat

Počet normovaných laktací s užítkovostí kg mléka – share of recorded cows according to average milk yield production of cows

Počet laktací podle příčin ukončení (tabulka uvádí počty laktací podle příčin ukončení) – representation of finished milk production in the milk recording (the table shows number of lactations according to the reasons of ending)

Normované laktace – standard lactations

305 dnů – 305 days

240 – 304 dnů – 240 – 304 days

Nenormální – abnormal lactations

Nesplňující hranici pro – unrealizable level for

Zaprahlé (před 240 dny) – cows in dry period (before 240 days)

Vyřazené – culling

Dny (zaprahnutí před 240 dny) – days dry period (before 240 days)

Mléko (užítkovost nižší než 3 000 kg mléka)– milk (milk yield less than 3 000 kg of milk)

Dny + M – days dry period (before 240 days) + milk (milk yield less than 3 000 kg of milk)

Celkem – total

Počet vyřazených krav v roce podle příčin vyřazení – number of culling cows according to the reasons of culling

Rušení KU – canceling of milk recording

Užítkovost – milk production

Vysoký věk – high age

Ost. zoot. důvody – other zootechnical reasons

Onemocnění vemene – mastitis

Plodnost – fertility

Těžký porod – heavy birth

Ostatní zdravotní důvody – other health reasons

Celkem - total

Počet krav zařazených do třídy užítkovosti – number of cows which are included in class of performance

Počet stájí s průměrnou užítkovostí kg mléka – the share of stables according to average

milk yield of cows

Prvotel. stáje – first calver stable

Ostatní stáje – the other stable

Celkem – total

Počet krav podle pořadí laktace, zapojených do KU koncem kontrolního roku – lactation number of recorded cows

Pořadí laktace – lactation number

Počet krav – cows number

Více – more than

VYSLEDKY KRAV ZAPSANYCH DO PLEMENNE KNIHY

ODDIL PK: PHA

	ZAPOJENO KRAV V KU	L A CELKEM	K T NORMO- VANYCH	A C NEUZNA NYCH	I NENOR- MALNICH	N O R M O V A N E PRUM POR.	L A K T DNY	M L E K O KG	T U K %	T U K KG	B I L K %	B L K KG	L A K T %	VEK/ MEZI- DOBI	SP	I N D E X P2: 1	CELOZI VOTNI UZITKOVOST VYRAZENE Z I J I C I VYRAZENO PRUM V ROCE POCET			
																	OTEL.	POCET	MLEKO	BLK
1. LAKTACE	59 190	54 311	49 482	171	4 658		299	8804	3.77	332	3.32	292	4.96	25/03		97.7	34 960	3.3	27435	1028
2. A VYSSI	93 013	88 472	73 372	299	14 801	2.9	299	10108	3.77	381	3.30	334	4.86	415		87.1				
CELKEM	152 203	142 783	122 854	470	19 459	2.1	299	9583	3.77	361	3.31	317	4.90			91.3				2.9 2.9

POCET NORMOVANYCH LAKTACI S UZITKOVOSTI KG MLEKA

	DO:	4000	4500	5000	5500	6000	6500	7000	8000	9000	10000	11000	12000	13000	14000	VICE	CELKEM
1. LAKTACE		126	142	289	577	1 075	1 752	2 741	8 820	11 784	10 708	6 851	3 157	1 084	307	69	49 482
%		0.3	0.3	0.6	1.2	2.2	3.5	5.5	17.8	23.8	21.6	13.8	6.4	2.2	0.6	0.1	100.0
2. A VYSSI		134	161	261	449	795	1 187	1 817	6 145	10 327	13 897	14 146	11 300	6 957	3 518	2 278	73 372
%		0.2	0.2	0.4	0.6	1.1	1.6	2.5	8.4	14.1	18.9	19.3	15.4	9.5	4.8	3.1	100.0
CELKEM		260	303	550	1 026	1 870	2 939	4 558	14 965	22 111	24 605	20 997	14 457	8 041	3 825	2 347	122 854
%		0.2	0.2	0.4	0.8	1.5	2.4	3.7	12.2	18.0	20.0	17.1	11.8	6.5	3.1	1.9	100.0

POCET LAKTACI PODLE PRICIN UKONCENI

	NORMOVANE LAKTACE		N EN O R M A L N I N E S P L N U J I C I /Z A P R A H L E /		L A K T A C E H R A N I C E P R O /V Y R A Z E N E /				
	305	240-304	DNY	MLEKO	DNY	MLEKO	DNY+M	CELKEM	
1. LAKTACE	36015	13467	1625	4	572	1607	0	850	54140
%	66.5	24.9	3.0	0.0	1.1	3.0	0.0	1.6	100.0
2. A VYSSI	53879	19493	5437	1	1265	6307	0	1791	88173
%	61.1	22.1	6.2	0.0	1.4	7.2	0.0	2.0	100.0
CELKEM	89894	32960	7062	5	1837	7914	0	2641	142313
%	63.2	23.2	5.0	0.0	1.3	5.6	0.0	1.9	100.0

POCET VYRAZENYCH KRAV V ROCE PODLE PRICINY VYRAZENI

	RUSENI KU	UZITKO VOST	VYSOKY VEK	OST. ZOO ONEM	PLOD- DUVODY VEMENE NOST	TEZKY POROD	OST. ZDR.	CELKEM
1. LAKTACE	3.8	9.4	0.1	4.8	5.5	25.8	4.4	46.3
%	701	2184	248	1954	3160	7604	4548	15262
2. A VYSSI	2.0	6.1	0.7	5.5	8.9	21.3	12.8	42.8
%	1193	3398	262	2570	3871	10950	5121	21260
CELKEM	2.5	7.0	0.5	5.3	8.0	22.5	10.5	43.7
%								100.0

POCET KRAV ZARAZENYCH DO TRIDY UZITKOVOSTI

	ER PLEM	ER CHOV	E PLEM	E CHOV	I	II	BEZ TRIDY	CELKEM
1. LAKTACE	55.8	0.3	5.2	18.9	1.3	0.2	18.3	100.0
%	40276	530	1864	14905	548	17	15232	73372
2. A VYSSI	54.9	0.7	2.5	20.3	0.7		20.8	100.0
%	67891	681	4440	24243	1181	116	24302	122854
CELKEM	55.3	0.6	3.6	19.7	1.0	0.1	19.8	100.0
%								100.0

POCET KRAV PODLE PORADI LAKTACE, ZAPOJENYCH DO KU KONCEM KONTROLNIHO ROKU

PORADI LAKTACE:	1.	2.	3.	4.	5.	6.	7.	8.	9.	10.	VICE	CELKEM	PRUMERNE PORADI
POCET KRAV:	59190	43170	26811	13761	5982	2276	721	192	71	16	13	152203	2.2
%	38.9	28.4	17.6	9.0	3.9	1.5	0.5	0.1	0.0	0.0	0.0	100.0	

VYSLEDKY KRAV ZAPSANYCH DO PLEMENNE KNIHY

ODDIL PK: PHB

	ZAPOJENO KRAV V KU	L A CELKEM	K T NORMO- VANYCH	A C NEUZNA NYCH	I N NENOR- MALNICH	N O R M O V A N E					L A K T A C E				VEK/ MEZI- DOBI	SP	INDEX P2: 1	CELOZIVOTNI UZITKOVOST VYRAZENE Z I J I C I VYRAZENO PRUM. KRAV BLK V ROCE POCET MLEKO TUK			
						PRUM. POR.	LAKT DNY	MLEKO KG	TUK %	TUK KG	BILK %	BLK KG	LAKT %	PRUM. POCET				OTEL.	MLEKO	BLK TUK	
1. LAKTACE	2 379	2 377	2 194	8	175	298	8470	3,82	323	3,37	285	4,97	25/15		97,0					4330	910
2. A VYSSI	5 040	5 177	4 330	20	827	2,9	298	9915	3,84	381	3,36	333	4,87	411	86,3	1 986	3,4	27155	1041		
CELKEM	7 419	7 554	6 524	28	1 002	2,3	298	9429	3,84	362	3,36	317	4,90		89,9					2,9	2,9

	DO:	POCET NORMOVANYCH LAKTACI S UZITKOVOSTI KG MLEKA												VICE	CELKEM	
		4000	4500	5000	5500	6000	6500	7000	8000	9000	10000	11000	12000			13000
1. LAKTACE	8	8	20	42	65	93	141	476	555	398	253	98	31	3	3	2 194
%	0.4	0.4	0.9	1.9	3.0	4.2	6.4	21.7	25.3	18.1	11.5	4.5	1.4	0.1	0.1	100,0
2. A VYSSI	5	9	12	34	49	69	121	430	648	853	822	670	352	168	88	4 330
%	0.1	0.2	0.3	0.8	1.1	1.6	2.8	9.9	15.0	19.7	19.0	15.5	8.1	3.9	2.0	100,0
CELKEM	13	17	32	76	114	162	262	906	1 203	1 251	1 075	768	383	171	91	6 524
%	0.2	0.3	0.5	1.2	1.7	2.5	4.0	13.9	18.4	19.2	16.5	11.8	5.9	2.6	1.4	100,0

POCET LAKTACI PODLE PRICIN UKONCENI

	NORMOVANE		NENORMALNI		LAKTACE				
	LAKTACE	NE SP LN U J I C I	NE SP LN U J I C I	H R A N I C E	P R O				
	305	240-304	/Z A P R A H L E /	/V Y R A Z E N E /	DNU	MLEKO	DNY+M	CELKEM	
1. LAKTACE	1528	666	68	0	17	58	0	32	2369
%	64.5	28.1	2.9	0.0	0.7	2.4	0.0	1.4	100.0
2. A VYSSI	3017	1313	312	0	74	325	0	116	5157
%	58.5	25.5	6.1	0.0	1.4	6.3	0.0	2.2	100.0
CELKEM	4545	1979	380	0	91	383	0	148	7526
%	60.4	26.3	5.0	0.0	1.2	5.1	0.0	2.0	100.0

POCET VYRAZENYCH KRAV V ROCE PODLE PRICINY VYRAZENI

	RUSENI UZITKO VYSOKY OST. ZOO ONEM										PLOD- NOST	TEZKY POROD	OST. ZDR.	CELKEM
	KU	VOST	VEK	DUVODY	VEMENE									
1. LAKTACE	23	40	0	29	25	116	19	245	497					
%	4.6	8.0	0.0	5.8	5.0	23.3	3.8	49.3	100.0					
2. A VYSSI	43	128	13	118	171	407	265	884	2029					
%	2.1	6.3	0.6	5.8	8.4	20.1	13.1	43.6	100.0					
CELKEM	66	168	13	147	196	523	284	1129	2526					
%	2.6	6.7	0.5	5.8	7.8	20.7	11.2	44.7	100.0					

POCET KRAV ZARAZENYCH DO TRIDY UZITKOVOSTI

	ER	ER	E	E	I	II	BEZ	CELKEM
	PLEM	CHOV	PLEM	CHOV			TRIDY	
1. LAKTACE	1362	10	69	371	15	6	361	2194
%	62.1	0.5	3.1	16.9	0.7	0.3	16.5	100,0
2. A VYSSI	2801	57	57	718	12	1	684	4330
%	64.7	1.3	1.3	16.6	0.3	0.0	15.8	100,0
CELKEM	4163	67	126	1089	27	7	1045	6524
%	63.8	1.0	1.9	16.7	0.4	0.1	16.0	100,0

POCET KRAV PODLE PORADI LAKTACE, ZAPOJENYCH DO KU KONCEM KONTROLNIHO ROKU

PORADI LAKTACE:	1.	2.	3.	4.	5.	6.	7.	8.	9.	10.	VICE	CELKEM	PRUMERNE PORADI
POCET KRAV:	2379	2057	1520	899	345	157	43	11	4	1	3	7419	2.4
%	32.1	27.7	20.5	12.1	4.7	2.1	0.6	0.1	0.1	0.0	0.0	100,0	

STRANA: 3
 KU-15/KKU514

UZAVERKA KONTROLY UZITKOVOSTI ZA UDOBI RIJEN 2013 - ZARI 2014

DATUM TISKU: 22. 10. 14

VYSLEDKY KRAV ZAPSANYCH DO PLEMENNE KNIHY

ODDIL PK: PHC

	ZAPOJENO KRAV V KU	L A CELKEM	K T NORMO- VANYCH	A C I NEUZNA NYCH	NENOR- MALNICH	N O R M O V A N E L A K T A C E						VEK/ MEZI- DOBI	SP	INDEX P2: 1	CELOZI VOTNI UZI TKOVOST VYRAZENE Z I J I C I VYRAZENO PRUM. V ROCE POCET						
						PRUM POR.	LAKT DNY	MLEKO KG	TUK %	TUK KG	BILK %				BLK KG	LAKT %	PRUM MLEKO	KRAV MLEKO	BLK TUK		
1. LAKTACE	6 059	5 980	5 471	19	490																
2. A VYSSI	14 035	14 936	12 327	68	2 541	3.3	298	9548	3.82	365	3.34	319	4.85				5 986	3.7	29009	1105	
CELKEM	20 094	20 916	17 798	87	3 031	2.6	298	9148	3.82	350	3.35	306	4.88	25/25 414						3.2	3.2

POCET NORMOVANYCH LAKTACI S UZITKOVOSTI KG MLEKA

	DO:	4000	4500	5000	5500	6000	6500	7000	8000	9000	10000	11000	12000	13000	14000	VICE	CELKEM
1. LAKTACE		32	28	56	101	231	296	406	1 241	1 328	1 038	502	150	46	13	3	5 471
%		0.6	0.5	1.0	1.8	4.2	5.4	7.4	22.7	24.3	19.0	9.2	2.7	0.8	0.2	0.1	100.0
2. A VYSSI		34	38	65	126	194	295	445	1 442	2 110	2 497	2 232	1 546	861	319	123	12 327
%		0.3	0.3	0.5	1.0	1.6	2.4	3.6	11.7	17.1	20.3	18.1	12.5	7.0	2.6	1.0	100.0
CELKEM		66	66	121	227	425	591	851	2 683	3 438	3 535	2 734	1 696	907	332	126	17 798
%		0.4	0.4	0.7	1.3	2.4	3.3	4.8	15.1	19.3	19.9	15.4	9.5	5.1	1.9	0.7	100.0

POCET LAKTACI PODLE PRICIN UKONCENI

	NORMOVANE		NENORMALNI			LAKTACE				
	LAKTACE 305	240-304	NE S P L N U J I C I /Z A P R A H L E /	DNY	MLEKO	DNY+M	DNY	MLEKO	DNY+M	CELKEM
1. LAKTACE	3760	1711	159	1	71	166	0	93	5961	
%	63.1	28.7	2.7	0.0	1.2	2.8	0.0	1.6	100.0	
2. A VYSSI	8775	3552	978	0	256	999	0	308	14868	
%	59.0	23.9	6.6	0.0	1.7	6.7	0.0	2.1	100.0	
CELKEM	12535	5263	1137	1	327	1165	0	401	20829	
%	60.2	25.3	5.5	0.0	1.6	5.6	0.0	1.9	100.0	

POCET VYRAZENYCH KRAV V ROCE PODLE PRICINY VYRAZENI

	RUSENI		UZITKO	VYSOKY	OST. ZOO	ONEM	PLOD-	TEZKY	OST. ZDR.	CELKEM
	KU	VOST	VEK	DUVODY	VEMENE	NOST	POROD	DUVODY		
1. LAKTACE	62	119	1	59	66	393	54	566	1320	
%	4.7	9.0	0.1	4.5	5.0	29.8	4.1	42.9	100.0	
2. A VYSSI	137	405	88	321	507	1306	707	2652	6123	
%	2.2	6.6	1.4	5.2	8.3	21.3	11.5	43.3	100.0	
CELKEM	199	524	89	380	573	1699	761	3218	7443	
%	2.7	7.0	1.2	5.1	7.7	22.8	10.2	43.2	100.0	

POCET KRAV ZARAZENYCH DO TRIDY UZITKOVOSTI

	ER	ER	E	E	I	II	BEZ	CELKEM
	PLEM	CHOV	PLEM	CHOV			TRIDY	
1. LAKTACE	3465	46	240	835	67	20	798	5471
%	63.3	0.8	4.4	15.3	1.2	0.4	14.6	100.0
2. A VYSSI	7649	151	259	2241	78	4	1945	12327
%	62.1	1.2	2.1	18.2	0.6		15.8	100.0
CELKEM	11114	197	499	3076	145	24	2743	17798
%	62.4	1.1	2.8	17.3	0.8	0.1	15.4	100.0

POCET KRAV PODLE PORADI LAKTACE, ZAPOJENYCH DO KU KONCEM KONTROLNIHO ROKU

PORADI LAKTACE:	1.	2.	3.	4.	5.	6.	7.	8.	9.	10.	VICE	CELKEM	PRUMERNE PORADI
POCET KRAV:	6059	4996	3751	2674	1509	723	237	108	20	9	8	20094	2.6
%	30.2	24.9	18.7	13.3	7.5	3.6	1.2	0.5	0.1	0.0	0.0	100.0	

VYSLEDKY KRAV ZAPSANYCH DO PLEMENNE KNIHY

ODDIL PK: PHD

	ZAPOJENO KRAV V KU	L A CELKEM	K T NORMO- VANYCH	A C NEUZNA NYCH	I NENOR- MALNICH	N O R M O V A N E PRUM. POR.	L A K T MLEKO DNY	M L E K O KG	L A K T A C E TUK %	T U K KG	B I L K %	B L K KG	L A K T %	VEK/ MEZI- DOBI	SP	INDEX P2: 1	CELOZIVOTNI UZITKOVOST VYRAZENE Z I J I C I VYRAZENO PRUM. KRAV BLK V ROCE POCET MLEKO TUK				
																	OTEL.	PRUM.	POCET	BLK	
1. LAKTACE	7 823	6 775	6 112	28	635	298	7858	3,88	305	3,41	268	4,97	26/01			96.1					
2. A VYSSI	14 673	13 897	11 452	43	2 402	3.3	297	9082	3,85	350	3,37	306	4,86	409		85.3	5 348	3.8	27513	1061	
CELKEM	22 496	20 672	17 564	71	3 037	2.5	297	8656	3,86	334	3,38	293	4,89			89.1				3.2	3.2

	DO:	POCET NORMOVANYCH LAKTACI S UZITKOVOSTI KG MLEKA												VICE	CELKEM	
		4000	4500	5000	5500	6000	6500	7000	8000	9000	10000	11000	12000			13000
1. LAKTACE	61	57	135	213	344	433	610	1 491	1 290	861	408	165	37	5	2	6 112
%	1.0	0.9	2.2	3.5	5.6	7.1	10.0	24.4	21.1	14.1	6.7	2.7	0.6	0.1		100.0
2. A VYSSI	75	68	99	165	289	417	529	1 643	2 247	2 265	1 789	1 108	508	176	74	11 452
%	0.7	0.6	0.9	1.4	2.5	3.6	4.6	14.3	19.6	19.8	15.6	9.7	4.4	1.5	0.6	100.0
CELKEM	136	125	234	378	633	850	1 139	3 134	3 537	3 126	2 197	1 273	545	181	76	17 564
%	0.8	0.7	1.3	2.2	3.6	4.8	6.5	17.8	20.1	17.8	12.5	7.2	3.1	1.0	0.4	100.0

POCET LAKTACI PODLE PRICIN UKONCENI

	NORMOVANE		NENORMALNI			LAKTACE			
	LAKTACE	305	240-304	NE S P L N U J I C I	H R A N I C E	P R O	305	240-304	305
1. LAKTACE	4117	1995	188	5	86	220	0	136	6747
%	61.0	29.6	2.8	0.1	1.3	3.3	0.0	2.0	100.0
2. A VYSSI	7546	3906	911	4	221	979	0	287	13854
%	54.5	28.2	6.6	0.0	1.6	7.1	0.0	2.1	100.0
CELKEM	11663	5901	1099	9	307	1199	0	423	20601
%	56.6	28.6	5.3	0.0	1.5	5.8	0.0	2.1	100.0

POCET VYRAZENYCH KRAV V ROCE PODLE PRICINY VYRAZENI

	RUSENI		UZITKO		VYSOKY		OST. ZOO		ONEM		PLOD-		TEZKY		OST. ZDR.	
	KU	VOST	VEK	DUVODY	VEK	VEMENE	NOST	POROD	DUVODY	CELKEM	OST. ZDR.	CELKEM				
1. LAKTACE	80	166	4	78	77	345	83	682	1515							
%	5.3	11.0	0.3	5.1	5.1	22.8	5.5	45.0	100.0							
2. A VYSSI	144	355	112	237	481	1119	698	2346	5492							
%	2.6	6.5	2.0	4.3	8.8	20.4	12.7	42.7	100.0							
CELKEM	224	521	116	315	558	1464	781	3028	7007							
%	3.2	7.4	1.7	4.5	8.0	20.9	11.1	43.2	100.0							

POCET KRAV ZARAZENYCH DO TRIDY UZITKOVOSTI

	ER		E		I	II	BEZ	CELKEM
	PLEM	CHOV	PLEM	CHOV				
1. LAKTACE	3897	325	300	869	72	23	626	6112
%	63.8	5.3	4.9	14.2	1.2	0.4	10.2	100.0
2. A VYSSI	7043	687	285	1867	76	15	1479	11452
%	61.5	6.0	2.5	16.3	0.7	0.1	12.9	100.0
CELKEM	10940	1012	585	2736	148	38	2105	17564
%	62.3	5.8	3.3	15.6	0.8	0.2	12.0	100.0

POCET KRAV PODLE PORADI LAKTACE, ZAPOJENYCH DO KU KONCEM KONTROLNIHO ROKU

PORADI LAKTACE:	1.	2.	3.	4.	5.	6.	7.	8.	9.	10.	VICE	CELKEM	PRUMERNE PORADI
POCET KRAV:	7823	5838	3976	2363	1301	688	291	133	48	17	18	22496	2.5
%	34.8	26.0	17.7	10.5	5.8	3.1	1.3	0.6	0.2	0.1	0.1	100.0	

STRANA: 5
 KU-15/KKU514

UZAVERKA KONTROLY UZITKOVOSTI ZA UDOBI RIJEN 2013 - ZARI 2014

DATUM TISKU: 22. 10. 14

VYSLEDKY KRAV ZAPSANYCH DO PLEMENNE KNIHY

ODDIL PK: PH CELKEM

	ZAPOJENO KRAV V KU	L A CELKEM	K T NORM- VANYCH	A C I NEUZNA NYCH	NENOR- MALNICH	N O R M O V A N E PRUM POR.	L A K T DNY	M L E K O KG	T U K %	T U K KG	B I L K %	B L K KG	L A K T %	VEK/ MEZI- DOBI	SP	I N D E X P2: 1	CELOZI VOTNI UZITKOVOST VYRAZENE Z I J I C I VYRAZENO PRUM V ROCE POCET			
																	OTEL.	KRAV MLEKO	BLK TUK	BLK TUK
1. LAKTACE	75 451	69 443	63 259	226	5 958		299	8653	3. 79	328	3. 33	288	4. 96	25/08		97. 4	48 280	3. 4	101481	916
2. A VYSSI	126 761	122 482	101 481	430	20 571	3. 0	299	9916	3. 79	376	3. 32	329	4. 86	414		86. 7				
CELKEM	202 212	191 925	164 740	656	26 529	2. 2	299	9431	3. 79	357	3. 32	313	4. 90			90. 8				2. 9

POCET NORMOVANYCH LAKTACI S UZITKOVOSTI KG MLEKA

	DO:	4000	4500	5000	5500	6000	6500	7000	8000	9000	10000	11000	12000	13000	14000	VICE	CELKEM
1. LAKTACE		227	235	500	933	1 715	2 574	3 898	12 028	14 957	13 005	8 014	3 570	1 198	328	77	63 259
%		0. 4	0. 4	0. 8	1. 5	2. 7	4. 1	6. 2	19. 0	23. 6	20. 6	12. 7	5. 6	1. 9	0. 5	0. 1	100. 0
2. A VYSSI		248	276	437	774	1 327	1 968	2 912	9 660	15 332	19 512	18 989	14 624	8 678	4 181	2 563	101 481
%		0. 2	0. 3	0. 4	0. 8	1. 3	1. 9	2. 9	9. 5	15. 1	19. 2	18. 7	14. 4	8. 6	4. 1	2. 5	100. 0
CELKEM		475	511	937	1 707	3 042	4 542	6 810	21 688	30 289	32 517	27 003	18 194	9 876	4 509	2 640	164 740
%		0. 3	0. 3	0. 6	1. 0	1. 8	2. 8	4. 1	13. 2	18. 4	19. 7	16. 4	11. 0	6. 0	2. 7	1. 6	100. 0

POCET LAKTACI PODLE PRICIN UKONCENI

	NORMOVANE LAKTACE		NENORMALNI NESPLNUJICI /ZAPRAHLE/		LAKTACE HRANICE PRO /VYRAZENE/			
	305 DNU	240-304 DNU	DNY	MLEKO DNY+M	DNY	MLEKO	DNY+M	CELKEM
1. LAKTACE	45420	17839	2040	10 746	2051	0	1111	69217
%	65. 6	25. 8	2. 9	0. 0	1. 1	3. 0	0. 0	1. 6
2. A VYSSI	73217	28264	7638	5 1816	8610	0	2502	122052
%	60. 0	23. 2	6. 3	0. 0	1. 5	7. 1	0. 0	2. 0
CELKEM	118637	46103	9678	15 2562	10661	0	3613	191269
%	62. 0	24. 1	5. 1	0. 0	1. 3	5. 6	0. 0	1. 9

POCET VYRAZENYCH KRAV V ROCE PODLE PRICINY VYRAZENI

	RUSENI KU	UZITKO VOST	VYSOKY VEK	OST. ZOO DUVODY	ONEM VEMENE	PLOD- NOST	TEZKY POROD	OST. ZDR. DUVODY	CELKEM
1. LAKTACE	657	1539	19	782	879	4200	729	7491	16296
%	4. 0	9. 4	0. 1	4. 8	5. 4	25. 8	4. 5	46. 0	100. 0
2. A VYSSI	1025	3072	461	2630	4319	10436	6218	21144	49305
%	2. 1	6. 2	0. 9	5. 3	8. 8	21. 2	12. 6	42. 9	100. 0
CELKEM	1682	4611	480	3412	5198	14636	6947	28635	65601
%	2. 6	7. 0	0. 7	5. 2	7. 9	22. 3	10. 6	43. 7	100. 0

POCET KRAV ZARAZENYCH DO TRIDY UZITKOVOSTI

	ER PLEM	ER CHOV	E PLEM	E CHOV	I	II	BEZ TRIDY	CELKEM
	1. LAKTACE	36339	532	3185	11413	787	148	10855
%	57. 4	0. 8	5. 0	18. 0	1. 2	0. 2	17. 2	100. 0
2. A VYSSI	57769	1425	2465	19731	714	37	19340	101481
%	56. 9	1. 4	2. 4	19. 4	0. 7		19. 1	100. 0
CELKEM	94108	1957	5650	31144	1501	185	30195	164740
%	57. 1	1. 2	3. 4	18. 9	0. 9	0. 1	18. 3	100. 0

POCET KRAV PODLE PORADI LAKTACE, ZAPOJENYCH DO KU KONCEM KONTROLNIHO ROKU

PORADI LAKTACE:	1.	2.	3.	4.	5.	6.	7.	8.	9.	10.	VICE	CELKEM	PRUMERNE PORADI
POCET KRAV:	75451	56061	36058	19697	9137	3844	1292	444	143	43	42	202212	2. 3
%	37. 3	27. 7	17. 8	9. 7	4. 5	1. 9	0. 6	0. 2	0. 1	0. 0	0. 0	100. 0	

VYSLEDKY KRAV ZAPSANYCH DO PLEMENNE KNIHY

ODDIL PK: PCA

	ZAPOJENO KRAV V KU	L A CELKEM	K T NORMO- VANYCH	A C I NEUZNA NYCH	N E N O R M A L N I C H MALNICH	N O R M O V A N E PRUM POR.	L A K T MLEKO DNY	M L E K O KG	L A K T A C E TUK %	T U K KG	B I L K %	B L K KG	L A K T %	VEK/ MEZI- DOBI	SP	INDEX P2: 1	CELOZIVOTNI UZITKOVOST VYRAZENE Z I J I C I VYRAZENO PRUM KRAV BLK V ROCE PO CET MLEKO TUK			
																	OTEL.	PRUM	KRAV	BLK
1. LAKTACE	25 938	21 726	18 804	82	2 840	296	6444	4,01	259	3,55	229	4,98	27/27			93.5				
2. A VYSSI	43 136	45 859	37 399	160	8 300	3.6	294	7553	3,94	298	3,48	263	4,86	395		83.1	15 532	4.3	25496	1010
CELKEM	69 074	67 585	56 203	242	11 140	2.8	295	7182	3,96	285	3,50	251	4,90			86.6			3.6	3.6

	DO:	POCET NORMOVANYCH LAKTACI S UZITKOVOSTI KG MLEKA															
		4000	4500	5000	5500	6000	6500	7000	8000	9000	10000	11000	12000	13000	14000	VICE	CELKEM
1. LAKTACE	4000	4500	5000	5500	6000	6500	7000	8000	9000	10000	11000	12000	13000	14000	VICE	CELKEM	
%	3.0	3.7	6.7	10.2	13.3	14.9	14.8	21.6	9.2	2.2	0.3	5	1	1	14	18 804	
2. A VYSSI	424	560	1 032	1 732	2 614	3 367	4 144	9 124	7 501	4 433	1 760	558	103	33	14	37 399	
%	1.1	1.5	2.8	4.6	7.0	9.0	11.1	24.4	20.1	11.9	4.7	1.5	0.3	0.1	100.0		
CELKEM	995	1 258	2 288	3 645	5 111	6 170	6 932	13 192	9 228	4 844	1 825	563	104	34	14	56 203	
%	1.8	2.2	4.1	6.5	9.1	11.0	12.3	23.5	16.4	8.6	3.2	1.0	0.2	0.1	100.0		

POCET LAKTACI PODLE PRICIN UKONCENI

	NORMOVANE		NENORMALNI		LAKTACE				
	LAKTACE	NE SP LN U J I C I	NE SP LN U J I C I	H R A N I C E	P R O	/V Y R A Z E N E /		CELKEM	
1. LAKTACE	11383	7421	917	6	578	628	2	709	21644
%	52.6	34.3	4.2	0.0	2.7	2.9	0.0	3.3	100.0
2. A VYSSI	20991	16408	3518	2	849	2844	1	1086	45699
%	45.9	35.9	7.7	0.0	1.9	6.2	0.0	2.4	100.0
CELKEM	32374	23829	4435	8	1427	3472	3	1795	67343
%	48.1	35.4	6.6	0.0	2.1	5.2	0.0	2.7	100.0

POCET VYRAZENYCH KRAV V ROCE PODLE PRICINY VYRAZENI

	RUSENI UZITKO VYSOKY OST. ZOO ONEM										PLOD- NOST	TEZKY POROD	OST. ZDR.	CELKEM
	KU	VOST	VEK	DUVODY	VEMENE	NEM	PLOD- NOST	TEZKY POROD	OST. ZDR.	CELKEM				
1. LAKTACE	351	1182	3	234	392	1071	269	2365	5867					
%	6.0	20.1	0.1	4.0	6.7	18.3	4.6	40.3	100.0					
2. A VYSSI	694	1585	406	609	1622	3605	1633	6072	16226					
%	4.3	9.8	2.5	3.8	10.0	22.2	10.1	37.4	100.0					
CELKEM	1045	2767	409	843	2014	4676	1902	8437	22093					
%	4.7	12.5	1.9	3.8	9.1	21.2	8.6	38.2	100.0					

POCET KRAV ZARAZENYCH DO TRIDY UZITKOVOSTI

	ER PLEM	ER CHOV	E PLEM	E CHOV	I	II	BEZ TRIDY	CELKEM
%	74.7	8.1	6.2	6.0	1.8	0.8	2.5	100.0
2. A VYSSI	27357	4562	1001	3208	217	66	988	37399
%	73.1	12.2	2.7	8.6	0.6	0.2	2.6	100.0
CELKEM	41400	6076	2167	4333	563	209	1455	56203
%	73.7	10.8	3.9	7.7	1.0	0.4	2.6	100.0

POCET KRAV PODLE PORADI LAKTACE, ZAPOJENYCH DO KU KONCEM KONTROLNIHO ROKU

PORADI LAKTACE:	1.	2.	3.	4.	5.	6.	7.	8.	9.	10.	VICE	CELKEM	PRUMERNE PORADI
POCET KRAV:	25938	14875	10031	6240	5549	3619	1720	698	265	97	42	69074	2.6
%	37.6	21.5	14.5	9.0	8.0	5.2	2.5	1.0	0.4	0.1	0.1	100.0	

VYSLEDKY KRAV ZAPSANYCH DO PLEMENNE KNIHY

ODDIL PK: PCB

	ZAPOJENO KRAV V KU	L A CELKEM	K T A NORMO- VANYCH	C I NEUZNA NYCH	N ENOR- MALNICH	N O R M O V A N E L A K T A C E						VEK/ MEZI- DOBI	SP	INDEX P2: 1	CELOZI VOTNI UZITKOVOST VYRAZENE Z I J I C I			
						PRUM POR.	LAKT DNY	MLEKO KG	TUK %	TUK KG	BILK %				BLK KG	LAKT %	VYRAZENO V ROCE	POCET OTEL.
1. LAKTACE	11 077	15 335	13 732	71	1 532	296	6267	4.03	253	3.54	222	4.98	28/06	92.1	9 930	3.5	20394	816
2. A VYSSI	33 373	32 891	26 980	145	5 766	3.0	293	7261	3.98	289	3.50	254	4.87	396	82.1			
CELKEM	44 450	48 226	40 712	216	7 298	2.4	294	6926	3.99	277	3.51	243	4.90		85.5			3.0 3.0

POCET NORMOVANYCH LAKTACI S UZITKOVOSTI KG MLEKA

	DO:	4000	4500	5000	5500	6000	6500	7000	8000	9000	10000	11000	12000	13000	14000	VICE	CELKEM
1. LAKTACE		552	600	1 086	1 615	1 975	2 099	1 998	2 552	968	240	40	6	1			13 732
%		4.0	4.4	7.9	11.8	14.4	15.3	14.5	18.6	7.0	1.7	0.3					100.0
2. A VYSSI		375	546	987	1 581	2 226	2 856	3 373	6 612	4 836	2 414	903	214	50	4	3	26 980
%		1.4	2.0	3.7	5.9	8.3	10.6	12.5	24.5	17.9	8.9	3.3	0.8	0.2			100.0
CELKEM		927	1 146	2 073	3 196	4 201	4 955	5 371	9 164	5 804	2 654	943	220	51	4	3	40 712
%		2.3	2.8	5.1	7.9	10.3	12.2	13.2	22.5	14.3	6.5	2.3	0.5	0.1			100.0

POCET LAKTACI PODLE PRICIN UKONCENI

	NORMOVANE		N ENORMALNI		LAKTACE				CELKEM
	LAKTACE	NE S P L N U J I C I	NE S P L N U J I C I	H R A N I C E	P R O	H R A N I C E	P R O		
1. LAKTACE	8332	5400	594	6	246	365	0	321	15264
%	54.6	35.4	3.9	0.0	1.6	2.4	0.0	2.1	100.0
2. A VYSSI	14727	12253	2565	2	557	1888	0	754	32746
%	45.0	37.4	7.8	0.0	1.7	5.8	0.0	2.3	100.0
CELKEM	23059	17653	3159	8	803	2253	0	1075	48010
%	48.0	36.8	6.6	0.0	1.7	4.7	0.0	2.2	100.0

POCET VYRAZENYCH KRAV V ROCE PODLE PRICINY VYRAZENI

	RUSENI		UZITKO VOST	VYSOKY VEK	OST. ZOO ONEM	PLOD- NOST	TEZKY POROD	OST. ZDR.	CELKEM
	KU	DUVODY							
1. LAKTACE	287	570	2	122	154	837	108	1300	3380
%	8.5	16.9	0.1	3.6	4.6	24.8	3.2	38.5	100.0
2. A VYSSI	508	1111	116	422	1011	2020	1162	4088	10438
%	4.9	10.6	1.1	4.0	9.7	19.4	11.1	39.2	100.0
CELKEM	795	1681	118	544	1165	2857	1270	5388	13818
%	5.8	12.2	0.9	3.9	8.4	20.7	9.2	39.0	100.0

POCET KRAV ZARAZENYCH DO TRIDY UZITKOVOSTI

	ER	ER	E	E	I	II	BEZ	CELKEM
	PLEM	CHOV	PLEM	CHOV			TRIDY	
1. LAKTACE	9967	1155	942	864	313	133	358	13732
%	72.6	8.4	6.9	6.3	2.3	1.0	2.6	100.0
2. A VYSSI	19882	2937	1109	2067	260	68	657	26980
%	73.7	10.9	4.1	7.7	1.0	0.3	2.4	100.0
CELKEM	29849	4092	2051	2931	573	201	1015	40712
%	73.3	10.1	5.0	7.2	1.4	0.5	2.5	100.0

POCET KRAV PODLE PORADI LAKTACE, ZAPOJENYCH DO KU KONCEM KONTROLNIHO ROKU

PORADI LAKTACE:	1.	2.	3.	4.	5.	6.	7.	8.	9.	10.	VICE	CELKEM	PRUMERNE PORADI
POCET KRAV:	11077	13130	9603	6232	2581	1034	453	221	81	26	12	44450	2.6
%	24.9	29.5	21.6	14.0	5.8	2.3	1.0	0.5	0.2	0.1	0.0	100.0	

VYSLEDKY KRAV ZAPSANYCH DO PLEMENNE KNIHY

ODDIL PK: PCC

	ZAPOJENO KRAV V KU	L A CELKEM	K T NORMO- VANYCH	A NEUZNA NYCH	C I NENOR- MALNICH	N O R M O V A N E PRUM POR.	L A K T MLEKO DNY	M L E K O KG	L A K T A C E TUK KG	T U K %	B I L K %	B L K KG	L A K T %	VEK/ MEZI- DOBI	SP	INDEX P2: 1	CELOZIVOTNI UZITKOVOST VYRAZENE Z I J I C I VYRAZENO PRUM V ROCE POCET			
																	PRUM	POCET	MLEKO	TUK
1. LAKTACE	4 542	5 043	4 424	34	585	296	6240	4.03	252	3.52	220	4.97	28/17			92.2	4 992	3.8	13026	754
2. A VYSSI	14 534	15 977	13 026	68	2 883	3.3	294	7223	3.98	288	3.48	251	4.86	401		82.0			21634	867
CELKEM	19 076	21 020	17 450	102	3 468	2.7	294	6974	3.99	278	3.49	243	4.88			84.6			3.2	3.2

	DO:	POCET NORMOVANYCH LAKTACI S UZITKOVOSTI KG MLEKA										VICE	CELKEM							
		4000	4500	5000	5500	6000	6500	7000	8000	9000	10000			11000	12000	13000	14000			
1. LAKTACE	212	211	362	473	645	666	618	821	343	65	6	2								4 424
%	4.8	4.8	8.2	10.7	14.6	15.1	14.0	18.6	7.8	1.5	0.1									100.0
2. A VYSSI	214	293	529	825	1 148	1 404	1 595	3 017	2 243	1 121	466	128	31	10	2					13 026
%	1.6	2.2	4.1	6.3	8.8	10.8	12.2	23.2	17.2	8.6	3.6	1.0	0.2	0.1						100.0
CELKEM	426	504	891	1 298	1 793	2 070	2 213	3 838	2 586	1 186	472	130	31	10	2					17 450
%	2.4	2.9	5.1	7.4	10.3	11.9	12.7	22.0	14.8	6.8	2.7	0.7	0.2	0.1						100.0

POCET LAKTACI PODLE PRICIN UKONCENI

	NORMOVANE		NENORMALNI		LAKTACE															
	LAKTACE	NE SP LN U J I C I	H R A N I C E	P R O	POCET VYRAZENYCH KRAV V ROCE PODLE PRICINY VYRAZENI															
	305	240-304	DNU	DNU	223	MLEKO	DNY+M	DNY	MLEKO	DNY+M	CELKEM	1. LAKTACE	2. A VYSSI	CELKEM						
1. LAKTACE	2728	1696	223	2	80	158	0	122	5009			96	206	1	51	49	289	36	508	1236
%	54.5	33.9	4.5	0.0	1.6	3.2	0.0	2.4	100.0			7.8	16.7	0.1	4.1	4.0	23.4	2.9	41.1	100.0
2. A VYSSI	7237	5789	1258	4	306	875	0	440	15909			266	542	106	185	431	924	542	2262	5258
%	45.5	36.4	7.9	0.0	1.9	5.5	0.0	2.8	100.0			5.1	10.3	2.0	3.5	8.2	17.6	10.3	43.0	100.0
CELKEM	9965	7485	1481	6	386	1033	0	562	20918			362	748	107	236	480	1213	578	2770	6494
%	47.6	35.8	7.1	0.0	1.8	4.9	0.0	2.7	100.0			5.6	11.5	1.6	3.6	7.4	18.7	8.9	42.7	100.0

POCET KRAV ZARAZENYCH DO TRIDY UZITKOVOSTI

	ER	ER	E	E	I	II	BEZ	CELKEM
	PLEM	CHOV	PLEM	CHOV			TRIDY	
1. LAKTACE	3097	379	316	312	111	55	154	4424
%	70.0	8.6	7.1	7.1	2.5	1.2	3.5	100.0
2. A VYSSI	9416	1402	543	1113	146	37	369	13026
%	72.3	10.8	4.2	8.5	1.1	0.3	2.8	100.0
CELKEM	12513	1781	859	1425	257	92	523	17450
%	71.7	10.2	4.9	8.2	1.5	0.5	3.0	100.0

POCET KRAV PODLE PORADI LAKTACE, ZAPOJENYCH DO KU KONCEM KONTROLNIHO ROKU

PORADI LAKTACE:	1.	2.	3.	4.	5.	6.	7.	8.	9.	10.	VICE	CELKEM	PRUMERNE PORADI
POCET KRAV:	4542	4300	4129	3217	1629	729	310	134	57	12	17	19076	2.9
%	23.8	22.5	21.6	16.9	8.5	3.8	1.6	0.7	0.3	0.1	0.1	100.0	

VYSLEDKY KRAV ZAPSANYCH DO PLEMENNE KNIHY

ODDIL PK: PC CELKEM

	ZAPOJENO KRAV V KU	L A CELKEM	K T NORMO- VANYCH	A C I NEUZNA NYCH	NENOR- MALNICH	NORMOVANE LAKTACE								VEK/ MEZI- DOBI	SP	INDEX P2: 1	CELOZI VOTNI UZITKOVOST VYRAZENE Z I J I C I VYRAZENO PRUM. V ROCE POCET			
						PRUM POR.	LAKT DNY	MLEKO KG	TUK %	TUK KG	BILK %	BLK KG	LAKT %				VYRAZENO V ROCE	POCET POCET	PRUM MLEKO	KRAV MLEKO
1. LAKTACE	41 557	42 104	36 960	187	4 957	296	6354	4.02	256	3.54	225	4.98	28/02	92.8	30 454	4.0	23068	77405	805	
2. A VYSSI	91 043	94 727	77 405	373	16 949	3.4	294	7396	3.96	293	3.49	258	4.86	396	82.6			919	919	
CELKEM	132 600	136 831	114 365	560	21 906	2.6	294	7059	3.98	281	3.50	247	4.90		85.9			3.3	3.3	

POCET NORMOVANYCH LAKTACI S UZITKOVOSTI KG MLEKA

	DO:	4000	4500	5000	5500	6000	6500	7000	8000	9000	10000	11000	12000	13000	14000	VICE	CELKEM
1. LAKTACE	1 335	1 509	2 704	4 001	5 117	5 568	5 404	7 441	3 038	716	111	13		2	1		36 960
%	3.6	4.1	7.3	10.8	13.8	15.1	14.6	20.1	8.2	1.9	0.3						100.0
2. A VYSSI	1 013	1 399	2 548	4 138	5 988	7 627	9 112	18 753	14 580	7 968	3 129	900	184	47	19		77 405
%	1.3	1.8	3.3	5.3	7.7	9.9	11.8	24.2	18.8	10.3	4.0	1.2	0.2	0.1			100.0
CELKEM	2 348	2 908	5 252	8 139	11 105	13 195	14 516	26 194	17 618	8 684	3 240	913	186	48	19		114 365
%	2.1	2.5	4.6	7.1	9.7	11.5	12.7	22.9	15.4	7.6	2.8	0.8	0.2				100.0

POCET LAKTACI PODLE PRICIN UKONCENI

	NORMOVANE		NENORMALNI		LAKTACE				
	LAKTACE	NE S P L N U J I C I	H R A N I C E	P R O					
	305	240-304	/Z A P R A H L E /	/V Y R A Z E N E /	DNU	DNY	MLEKO	DNY+M	CELKEM
1. LAKTACE	22443	14517	1734	14	904	1151	2	1152	41917
%	53.5	34.6	4.1	0.0	2.2	2.7	0.0	2.7	100.0
2. A VYSSI	42955	34450	7341	8	1712	5607	1	2280	94354
%	45.5	36.5	7.8	0.0	1.8	5.9	0.0	2.4	100.0
CELKEM	65398	48967	9075	22	2616	6758	3	3432	136271
%	48.0	35.9	6.7	0.0	1.9	5.0	0.0	2.5	100.0

POCET VYRAZENYCH KRAV V ROCE PODLE PRICINY VYRAZENI

	RUSENI	UZITKO	VYSOKY	OST. ZOO	ONEM	PLOD-	TEZKY	OST. ZDR.	CELKEM
	KU	VOST	VEK	DUVODY	VEMENE	NOST	POROD	DUVODY	CELKEM
1. LAKTACE	734	1958	6	407	595	2197	413	4173	10483
%	7.0	18.7	0.1	3.9	5.7	21.0	3.9	39.8	100.0
2. A VYSSI	1468	3238	628	1216	3064	6549	3337	12422	31922
%	4.6	10.1	2.0	3.8	9.6	20.5	10.5	38.9	100.0
CELKEM	2202	5196	634	1623	3659	8746	3750	16595	42405
%	5.2	12.3	1.5	3.8	8.6	20.6	8.8	39.1	100.0

POCET KRAV ZARAZENYCH DO TRIDY UZITKOVOSTI

	ER	ER	E	E	I	II	BEZ	CELKEM
	PLEM	CHOV	PLEM	CHOV			TRIDY	
1. LAKTACE	27107	3048	2424	2301	770	331	979	36960
%	73.3	8.2	6.6	6.2	2.1	0.9	2.6	100.0
2. A VYSSI	56655	8901	2653	6388	623	171	2014	77405
%	73.2	11.5	3.4	8.3	0.8	0.2	2.6	100.0
CELKEM	83762	11949	5077	8689	1393	502	2993	114365
%	73.2	10.4	4.4	7.6	1.2	0.4	2.6	100.0

POCET KRAV PODLE PORADI LAKTACE, ZAPOJENYCH DO KU KONCEM KONTROLNIHO ROKU

PORADI LAKTACE:	1.	2.	3.	4.	5.	6.	7.	8.	9.	10.	VICE	CELKEM	PRUMERNE PORADI
POCET KRAV:	41557	32305	23763	15689	9759	5382	2483	1053	403	135	71	132600	2.7
%	31.3	24.4	17.9	11.8	7.4	4.1	1.9	0.8	0.3	0.1	0.1	100.0	

STRANA: 10
 KU-15/KKU514

UZAVERKA KONTROLY UZITKOVOSTI ZA UDOBI RIJEN 2013 - ZARI 2014

DATUM TISKU: 22. 10. 14

VYSLEDKY KRAV ZAPSANYCH DO PLEMENNE KNIHY

ODDIL PK: PJA

	ZAPOJENO KRAV V KU	L A CELKEM	K T NORMO- VANYCH	A NEUZNA NYCH	C I NENOR- MALNICH	N O R M O V A N E					L A K T A C E				VEK/ MEZI- DOBI	SP	INDEX P2: 1	CELOZIVOTNI UZITKOVOST			
						PRUM POR.	LAKT DNY	MLEKO KG	TUK %	TUK KG	BILK %	BLK KG	LAKT %	VYRAZENO V ROCE				PRUM POCET	KRAV MLEKO	BLK TUK	Z I J I C I
1. LAKTACE	61	41	39	0	2	301	4484	5,18	232	3,97	178	4,81	27/14								
2. A VYSSI	120	83	73	0	10	3.2	300	5861	5,41	317	4,01	235	4,76	440				15	4.9	18010	974
CELKEM	181	124	112	0	12	2.4	301	5382	5,35	288	4,00	215	4,78							3.1	3.1

	DO:	POCET NORMOVANYCH LAKTACI S UZITKOVOSTI KG MLEKA										VICE	CELKEM									
		4000	4500	5000	5500	6000	6500	7000	8000	9000	10000			11000	12000	13000	14000					
1. LAKTACE	18	3	4	5	4	1	3	1														39
%	46.2	7.7	10.3	12.8	10.3	2.6	7.7	2.6														100,0
2. A VYSSI	6	8	4	8	8	12	12	15														73
%	8.2	11.0	5.5	11.0	11.0	16.4	16.4	20.5														100,0
CELKEM	24	11	8	13	12	13	15	16														112
%	21.4	9.8	7.1	11.6	10.7	11.6	13.4	14.3														100,0

POCET LAKTACI PODLE PRICIN UKONCENI

	NORMOVANE		NENORMALNI		LAKTACE					
	LAKTACE 305	LAKTACE 240-304	NE /Z	SP A	PL P	NU R	U A	J H	I L	C E
1. LAKTACE	32	7	1	0	1	0	0	0	0	41
%	78.0	17.1	2.4	0.0	2.4	0.0	0.0	0.0	100.0	
2. A VYSSI	56	17	4	0	2	2	0	2	83	
%	67.5	20.5	4.8	0.0	2.4	2.4	0.0	2.4	100.0	
CELKEM	88	24	5	0	3	2	0	2	124	
%	71.0	19.4	4.0	0.0	2.4	1.6	0.0	1.6	100.0	

POCET VYRAZENYCH KRAV V ROCE PODLE PRICINY VYRAZENI

	RUSENI KU	UZITKO VOST	VYSOKY VEK	OST. ZOO DUVODY	ONEM VEMENE	PLOD- NOST	TEZKY POROD	OST. ZDR.	CELKEM
%	0.0	33.3	0.0	0.0	0.0	0.0	0.0	66.7	100.0
2. A VYSSI	1	0	1	1	0	4	0	9	16
%	6.3	0.0	6.3	6.3	0.0	25.0	0.0	56.3	100.0
CELKEM	1	1	1	1	0	4	0	11	19
%	5.3	5.3	5.3	5.3	0.0	21.1	0.0	57.9	100.0

POCET KRAV ZARAZENYCH DO TRIDY UZITKOVOSTI

	ER PLEM	ER CHOV	E PLEM	E CHOV	I	II	BEZ TRIDY	CELKEM
%	59.0		28.2		10.3		2.6	100,0
2. A VYSSI	66		3	1	1	2		73
%	90.4		4.1	1.4	1.4	2.7		100,0
CELKEM	89		14	1	5	2	1	112
%	79.5		12.5	0.9	4.5	1.8	0.9	100,0

POCET KRAV PODLE PORADI LAKTACE, ZAPOJENYCH DO KU KONCEM KONTROLNIHO ROKU

PORADI LAKTACE:	1.	2.	3.	4.	5.	6.	7.	8.	9.	10.	VICE	CELKEM	PRUMERNE PORADI
POCET KRAV:	61	61	15	19	13	7	2	3				181	2.5
%	33.7	33.7	8.3	10.5	7.2	3.9	1.1	1.7	0.0	0.0	0.0	100,0	

VYSLEDKY KRAV ZAPSANYCH DO PLEMENNE KNIHY

ODDIL PK: PNA

	ZAPOJENO KRAV V KU	L A CELKEM	K T NORMO- VANYCH	A C I NEUZNA NYCH	NENOR- MALNICH	NORMOVANE					LAKTACE			VEK/ MEZI- DOBI	SP	INDEX P2: 1	CELOZI VOTNI UZITKOVOST VYRAZENE Z I J I C I			
						PRUM POR.	LAKT DNY	MLEKO KG	TUK %	TUK KG	BILK %	BLK KG	LAKT %				VYRAZENO V ROCE	POCET OTEL.	PRUM MLEKO	KRAV MLEKO
1. LAKTACE	53	21	20	0	1	296	6121	4,03	247	3,49	213	5,00	25/24	85,3	12	3,7	15858	644		
2. A VYSSI	23	21	12	0	9	2,8	289	5956	4,08	243	3,61	215	4,94	420	81,4					
CELKEM	76	42	32	0	10	1,7	293	6059	4,05	245	3,53	214	4,98		83,8			2,8	2,8	

POCET NORMOVANYCH LAKTACI S UZITKOVOSTI KG MLEKA

	DO:	4000	4500	5000	5500	6000	6500	7000	8000	9000	10000	11000	12000	13000	14000	VICE	CELKEM
1. LAKTACE			1	2	2	4	4	4	2	1							20
%			5,0	10,0	10,0	20,0	20,0	20,0	10,0	5,0							100,0
2. A VYSSI		1		1	3	2	2					1					12
%		8,3		8,3	25,0	16,7	16,7		16,7			8,3					100,0
CELKEM		1	1	3	5	6	6	4	4	1							32
%		3,1	3,1	9,4	15,6	18,8	18,8	12,5	12,5	3,1		3,1					100,0

POCET LAKTACI PODLE PRICIN UKONCENI

	NORMOVANE		NENORMALNI			LAKTACE				CELKEM
	LAKTACE 305 DNU	LAKTACE 240-304 DNU	NE S P L N U J I C I /Z A P R A H L E / DNY	MLEKO DNY+M	DNY+M	H R A N I C E /V Y R A Z E N E / DNY	MLEKO DNY+M	DNY+M	CELKEM	
1. LAKTACE	12	8	1	0	0	0	0	0	21	
%	57,1	38,1	4,8	0,0	0,0	0,0	0,0	0,0	100,0	
2. A VYSSI	5	7	5	0	2	2	0	0	21	
%	23,8	33,3	23,8	0,0	9,5	9,5	0,0	0,0	100,0	
CELKEM	17	15	6	0	2	2	0	0	42	
%	40,5	35,7	14,3	0,0	4,8	4,8	0,0	0,0	100,0	

POCET VYRAZENYCH KRAV V ROCE PODLE PRICINY VYRAZENI

	RUSENI KU	UZITKO VOST	VYSOKY VEK	OST. ZOO DUVODY	ONEM VEMENE	PLOD- NOST	TEZKY POROD	OST. ZDR. DUVODY	CELKEM
%	0,0	0,0	0,0	0,0	0,0	25,0	0,0	75,0	100,0
2. A VYSSI	0	0	0	0	0	0	2	10	12
%	0,0	0,0	0,0	0,0	0,0	0,0	16,7	83,3	100,0
CELKEM	0	0	0	0	0	1	2	13	16
%	0,0	0,0	0,0	0,0	0,0	6,3	12,5	81,3	100,0

POCET KRAV ZARAZENYCH DO TRIDY UZITKOVOSTI

	ER	ER	E	E	I	II	BEZ	CELKEM
	PLEM	CHOV	PLEM	CHOV			TRIDY	
1. LAKTACE	15	3	1	1				20
%	75,0	15,0	5,0	5,0				100,0
2. A VYSSI	10	1	1					12
%	83,3	8,3	8,3					100,0
CELKEM	25	4	2	1				32
%	78,1	12,5	6,3	3,1				100,0

POCET KRAV PODLE PORADI LAKTACE, ZAPOJENYCH DO KU KONCEM KONTROLNIHO ROKU

PORADI LAKTACE:	1.	2.	3.	4.	5.	6.	7.	8.	9.	10.	VICE	CELKEM	PRUMERNE PORADI
POCET KRAV:		53	17	3	1	1	1					76	1,5
%		69,7	22,4	3,9	1,3	1,3	1,3	0,0	0,0	0,0	0,0	100,0	

VYSLEDKY KRAV ZAPSANYCH DO PLEMENNE KNIHY

ODDIL PK: PN CELKEM

	ZAPOJENO KRAV V KU	L CELKEM	A K	T NORMO- VANYCH	A NEUZNA NYCH	C NENOR- MALNICH	I PRUM POR.	N O R M O V A N E			L A K T A C E			VEK/ MEZI- DOBI	SP	INDEX P2: 1	CELOZIVOTNI UZITKOVOST					
								297 DNY	6196 KG	4,08 %	253 KG	3,50 %	217 KG				4,98 %	26/06	88,5	60	3,4	18773
1. LAKTACE	115	77	71	0	6			297	6196	4,08	253	3,50	217	4,98	26/06	88,5						
2. A VYSSI	124	139	108	0	31		2,9	294	6936	4,13	287	3,55	246	4,89	400	81,2			60	3,4	18773	670
CELKEM	239	216	179	0	37		2,1	295	6643	4,11	273	3,53	235	4,93		84,1					2,8	2,8

	DO:	POCET NORMOVANYCH LAKTACI S UZITKOVOSTI KG MLEKA										VICE	CELKEM									
		4000	4500	5000	5500	6000	6500	7000	8000	9000	10000			11000	12000	13000	14000					
1. LAKTACE	2	3	4	9	13	15	8	12	4	1												71
%	2,8	4,2	5,6	12,7	18,3	21,1	11,3	16,9	5,6	1,4												100,0
2. A VYSSI	7		3	8	10	12	13	28	19	7												108
%	6,5		2,8	7,4	9,3	11,1	12,0	25,9	17,6	6,5												100,0
CELKEM	9	3	7	17	23	27	21	40	23	8												179
%	5,0	1,7	3,9	9,5	12,8	15,1	11,7	22,3	12,8	4,5												100,0

POCET LAKTACI PODLE PRICIN UKONCENI

	NORMOVANE		NENORMALNI		LAKTACE						
	LAKTACE 305	240-304	NE /Z	SP PRAHLE /	PL DNY	NU MLEKO	U DNY+M	J DNY	I MLEKO	C DNY+M	EL CELKEM
1. LAKTACE	45	26	2	0	0	0	2	0	2	77	
%	58,4	33,8	2,6	0,0	0,0	2,6	0,0	2,6	100,0		
2. A VYSSI	65	43	13	0	7	7	0	4	139		
%	46,8	30,9	9,4	0,0	5,0	5,0	0,0	2,9	100,0		
CELKEM	110	69	15	0	7	9	0	6	216		
%	50,9	31,9	6,9	0,0	3,2	4,2	0,0	2,8	100,0		

POCET VYRAZENYCH KRAV V ROCE PODLE PRICINY VYRAZENI

	RUSENI UZITKO VYSOKY OST. ZOO ONEM PLOD- TEZKY OST. ZDR.									
	KU	VOST	VEK	DUVODY	VEMENE	POROD	DUVODY	CELKEM		
1. LAKTACE	1	1	0	0	0	4	1	11	18	
%	5,6	5,6	0,0	0,0	0,0	22,2	5,6	61,1	100,0	
2. A VYSSI	0	2	2	0	0	5	8	43	60	
%	0,0	3,3	3,3	0,0	0,0	8,3	13,3	71,7	100,0	
CELKEM	1	3	2	0	0	9	9	54	78	
%	1,3	3,8	2,6	0,0	0,0	11,5	11,5	69,2	100,0	

POCET KRAV ZARAZENYCH DO TRIDY UZITKOVOSTI

	ER	ER	E	E	I	II	BEZ	CELKEM
	PLEM	CHOV	PLEM	CHOV			TRIDY	
1. LAKTACE	60	4	2	2	1	1	1	71
%	84,5	5,6	2,8	2,8	1,4	1,4	1,4	100,0
2. A VYSSI	92	6	3	5			2	108
%	85,2	5,6	2,8	4,6			1,9	100,0
CELKEM	152	10	5	7	1	1	3	179
%	84,9	5,6	2,8	3,9	0,6	0,6	1,7	100,0

POCET KRAV PODLE PORADI LAKTACE, ZAPOJENYCH DO KU KONCEM KONTROLNIHO ROKU

PORADI LAKTACE:	1.	2.	3.	4.	5.	6.	7.	8.	9.	10.	VICE	CELKEM	PRUMERNE PORADI
POCET KRAV:	115	59	28	21	12	3	1	0,0	0,0	0,0	0,0	239	2,0
%	48,1	24,7	11,7	8,8	5,0	1,3	0,4	0,0	0,0	0,0	0,0	100,0	

Výsledky plemen a meziplenného křížení
Results of Milk Recording According to Breeds and Crossbreeds



*Dcera po býku RAD-331 (Hollywood), AGROSPOL Bolehošť
(foto CRV Czech Republic, spol. s.r.o.)*

Výsledky plemen a meziplenného křížení Results of Breeds and Crossbreeds

Český strakatý skot – Czech Spotted Cattle (Czech Fleckvieh)

České strakaté 88 % a více, 75-87 %, 51-74 % - the share of blood of Czech Spotted Cattle

A více – more than

Z toho horská a podhor. oblast – highlands

Nížinná oblast – lowlands

Holštýnský skot H 100 %– Holstein (without crossbreeds) H 100%

Kříženky s podílem 88 %, 75-87 %, 51-74 % - crossbreeds with the share of Holstein blood

Červený holštýnský skot – RED Holstein 100 %

Kříženky s podílem 88 %, 75-87 %, 51-74 % - crossbreeds with the share of RED Holstein blood

Montbeliarde - Montbeliarde

Ayrshire - Ayrshire

Jersey – Jersey

Braunvieh – Braunvieh

Normanské 75% a více - Normande

Ostatní plemena a kříženky – other breeds and crossbreeds

Celkem - total



*Šampionka plemene 2013, kráva číslo CZ 400410961,
po býku RAD-265
(foto Chovatelské družstvo Impuls, družstvo)*

VYSLEDKY PLEMEN A MEZI PLEMENNEHO KRIZENI

		P R V N I L A K T A C E											D R U H A D A L S I L A K T A C E					V S E C H N Y L A K T A C E											
		1	2	3	4	5	6	7	8	9	10	11	12	13	14	15	16	17	18	19	20	21	22	23	24	25	26	27	28
CERVENY HOLSTYNSKY SKOT R100%		1822	299	7814	4,04	316	3,50	273	25/22	2917	298	9038	4,01	363	3,44	310	410	4739	298	8567	4,02	345	3,46	296					
Z TOHO HORSKA A PODHOR. OBLAST		1157	298	7808	4,04	316	3,52	275	26/01	1739	297	9058	4,02	364	3,45	313	413	2896	298	8558	4,03	345	3,48	298					
NIZI NNA OBLAST	5	665	300	7824	4,03	316	3,47	271	25/06	1178	298	9009	4,00	360	3,41	307	405	1843	299	8581	4,01	344	3,43	294					
CERVENY HOLSTYNSKY SKOT R88%		277	298	7565	4,15	314	3,55	268	26/10	798	298	9146	4,16	381	3,53	322	410	1075	298	8739	4,16	363	3,53	309					
Z TOHO HORSKA A PODHOR. OBLAST		156	298	7433	4,19	311	3,56	265	26/14	453	298	9229	4,15	383	3,54	327	407	609	298	8769	4,16	365	3,54	311					
NIZI NNA OBLAST		121	299	7734	4,09	317	3,53	273	26/05	345	298	9037	4,17	377	3,51	317	413	466	298	8699	4,16	361	3,51	306					
CERV. HOLST. SKOT R75 - 87%		561	298	7384	4,05	299	3,53	261	26/23	1393	297	8707	4,02	350	3,44	299	415	1954	297	8327	4,03	335	3,46	288					
Z TOHO HORSKA A PODHOR. OBLAST		357	297	7420	4,05	301	3,53	262	27/06	903	298	8878	4,01	356	3,44	306	414	1260	298	8465	4,02	340	3,47	293					
NIZI NNA OBLAST		204	299	7320	4,06	297	3,53	259	26/01	490	296	8391	4,03	338	3,42	287	419	694	297	8076	4,03	326	3,45	279					
CERV. HOLST. SKOT R51 - 74%		980	298	7138	4,04	289	3,55	253	26/25	1888	297	8286	4,03	334	3,47	287	414	2868	297	7894	4,04	319	3,49	276					
Z TOHO HORSKA A PODHOR. OBLAST		767	299	7092	4,04	286	3,54	251	26/29	1409	297	8304	4,03	334	3,45	287	416	2176	297	7877	4,03	317	3,48	274					
NIZI NNA OBLAST		213	296	7304	4,07	297	3,58	261	26/10	479	296	8231	4,05	333	3,51	289	408	692	296	7946	4,05	322	3,53	280					
CELKEM R51% A VICE		3640	299	7547	4,05	306	3,52	266	26/07	6996	297	8781	4,04	354	3,45	303	412	10636	298	8359	4,04	338	3,47	290					
Z TOHO HORSKA A PODHOR. OBLAST		2437	298	7502	4,05	304	3,53	265	26/16	4504	297	8803	4,04	355	3,46	305	414	6941	298	8346	4,04	337	3,48	291					
NIZI NNA OBLAST		1203	299	7638	4,05	309	3,50	268	25/19	2492	297	8742	4,04	353	3,44	301	409	3695	298	8382	4,04	339	3,46	290					
HOLST. SKOT CELKEM HR51% A VICE		61043	299	8643	3,79	327	3,33	288	25/09	98103	299	9879	3,79	374	3,32	328	414	159146	299	9405	3,79	356	3,32	312					
Z TOHO HORSKA A PODHOR. OBLAST		30674	299	8552	3,82	327	3,35	286	25/21	49000	298	9810	3,82	375	3,32	326	413	79674	299	9326	3,82	356	3,33	311					
NIZI NNA OBLAST		30369	299	8734	3,76	328	3,32	290	24/29	49103	299	9949	3,76	374	3,31	329	416	79472	299	9485	3,76	356	3,31	314					
OSTATNI PLEMENA A KRIZENKY																													
MONTBELIARDE		331	299	7092	3,97	281	3,51	249	27/03	687	297	8559	3,90	334	3,46	296	394	1018	298	8082	3,92	317	3,48	281					
Z TOHO HORSKA A PODHOR. OBLAST		55	301	7123	4,07	290	3,60	257	28/19	113	298	8471	3,93	333	3,48	295	407	168	299	8029	3,97	319	3,52	282					
NIZI NNA OBLAST		276	299	7086	3,94	280	3,49	247	26/23	574	297	8577	3,90	334	3,46	297	392	850	298	8093	3,91	317	3,47	281					
AYRSHIRE		21	291	6115	4,20	257	3,39	207	28/25	39	290	6855	4,10	281	3,33	228	426	60	290	6596	4,13	273	3,35	221					
JERSEY		62	300	4741	5,22	247	3,92	186	27/15	90	299	5849	5,38	314	4,01	235	440	152	299	5397	5,32	287	3,98	215					
Z TOHO HORSKA A PODHOR. OBLAST		23	300	4077	5,20	212	3,98	162	26/02	17	298	5679	5,20	295	3,96	225	413	40	299	4758	5,20	248	3,97	189					
NIZI NNA OBLAST		39	300	5133	5,22	268	3,89	200	28/09	73	299	5888	5,41	319	4,02	237	445	112	300	5625	5,35	301	3,98	224					
BRAUNVI EH		11	300	7010	4,07	285	3,56	250	28/06	7	295	8932	4,15	371	3,59	320	422	18	298	7758	4,10	318	3,57	277					
Z TOHO HORSKA A PODHOR. OBLAST		8	298	6527	4,16	272	3,55	232	28/02	2	287	8118	4,40	357	3,72	302	375	10	295	6845	4,22	289	3,59	246					
NIZI NNA OBLAST		3	305	8300	3,87	321	3,57	297	28/18	5	298	9258	4,06	376	3,54	328	440	8	301	8899	4,00	356	3,55	316					
NORMANDSKE 75% A VICE		84	298	5888	4,07	240	3,48	205	26/26	78	297	6543	4,07	266	3,61	236	408	162	298	6204	4,07	252	3,55	220					
Z TOHO HORSKA A PODHOR. OBLAST		77	299	5958	4,10	244	3,48	207	26/28	71	298	6648	4,07	271	3,60	239	413	148	298	6289	4,08	257	3,54	223					
NIZI NNA OBLAST		7	293	5121	3,71	190	3,53	181	26/10	7	289	5484	3,98	218	3,75	205	358	14	291	5303	3,85	204	3,64	193					
OSTATNI PLEMENA A KRIZENKY		6798	296	6819	3,99	272	3,48	237	27/14	12471	295	7804	3,95	308	3,44	269	403	19269	295	7456	3,96	295	3,45	258					
Z TOHO HORSKA A PODHOR. OBLAST		4341	296	6684	3,98	266	3,49	233	27/28	7924	295	7672	3,96	304	3,45	265	404	12265	295	7322	3,97	290	3,46	254					
NIZI NNA OBLAST		2457	296	7058	4,00	282	3,46	244	26/19	4547	294	8033	3,93	316	3,43	275	402	7004	295	7691	3,95	304	3,44	264					

**Seznam stájí s vynikající užitkovostí za ukončené laktace všech krav
v kontrolním roce 2013 - 2014**
Best Breeders in Different Herd Size Groups (2014)



*Pastva Heralec, foto Martin Černý
(archiv Svaz chovatelů českého strakatého skotu)*

Seznam stájí s vynikající užitkovostí za ukončené laktace všech krav - vysvětlivky Best Breeders in Different Herd Size Groups –abbreviations

Seznam stájí s vynikající užitkovostí za ukončené laktace všech krav - vysvětlivky

Best Breeders in Different Herd Size Groups –abbreviations

5 až 10 laktací – 5 – 10 completed lactations

11 až 30 laktací – 11 – 30 completed lactations

31 až 60 laktací – 31 – 60 completed lactations

61 až 100 laktací – 61 – 100 completed lactations

101 až 200 laktací – 101 – 200 completed lactations

201 až 300 laktací – 201 – 300 completed lactations

301 až 500 laktací – 301 – 500 completed lactations

500 a více laktací – 500 and more completed lactations

Pořadí stáje – rank

Zemědělský podnik – breeder

Stáj – city, farm

Kraj – region

Převaž. plemeno – main breed

Počet laktací – lact. record

Prům. pořadí – average number of lactations

Lakt. dny – days of lactation

Mléko kg – milk in kg

Tuk % - fat in %

Tuk kg – fat in kg

Blk % – protein in %

Blk kg – protein in kg

Mezidobí – calving interval

Prevaz. Plemeno – In the control year of 2009/2010, a lot of changes were introduced in showing individual breeds in the milk recording. Breed affiliation of an animal is defined by the proportion of blood exceeding 51% or more of the respective breed. Crossbreed is an animal with the proportion of blood of the respective breed lower or equal to 50%. Milking and combined breeds is marked according to the principles of milk recording, crossbreeds are marked with K, other milking and combined breeds with X. As a new thing, the structure according to breeds is printed with results of a stable, a breeder or bigger units. Representation of the three most numerous breeds is printed. But if the representation of any breed drops below 12% in all lactations, it is not printed for the breed. But if the most numerous breeds include breed J, N or L, its representation is printed even in any lower proportion. Colour varieties of the Holstein

breed H and R are printed separately, i. e. both H and R. If any of the variety is disregarded as its proportion dropped below 12 %, its proportion is added to the printed variety (e.g. if the discovered out representation of breeds in stable is C46H43R09, H52C46 will be printed). If both varieties H and R are disregarded, but their sum reaches at least 12%, the prevailing variety is printed while the proportional representation of the sum of both varieties is provided.



Býk HCH-358

(foto Chovatelské družstvo Impuls, družstvo)

SEZNAM STAJI S VYNIKAJICI UZITKOVOSTI ZA UKONCENE LAKTACE VSECH KRAV

5 az 10 laktaci

PORADI STAJE	CHOVATEL	STAJ	STREDISKO	ZAPIS DO PK	POCET LAKTACI	PRUM POR.	LAKT. DNY	MLEKO KG	TUK %	TUK KG	BLK %	BLK KG	MEZI DOBI	PREVAZ. PLEMENO
1	KLAPETEK	OLDRISOV	OPAVAL	-	6	2,5	305	11695	3,86	452	3,25	381	524	H83K17
2	HAVLICKOVA LUDMILA	NI ZKOV 176		H	9	2,0	289	9292	3,78	351	3,42	317	403	H100
3	DV BATELOV	BATELOV VKK	JIHLAVA	H	7	1,0	298	8777	4,01	352	3,22	283		H100
4	VUZV UHRI NEVES	UHRI NEVES - NETLUKY	PRAHA-ZAPAD	C	5	4,0	305	7679	3,84	295	3,56	273	408	C85L15
5	ZEAS LYSICE, A. S.	KOZAROV	BLANSKO	C	8	3,0	292	6760	4,24	287	3,66	247	393	C64K21R14
6	RICHARD ROTROEKL	KUNSTAT 48	BLANSKO	-	8	3,3	302	7043	3,62	255	3,44	242	489	H70X20
7	LAF MIROSLAV	ZABLATI 14	JINDRI CHUV HRADEC	H	5	1,6	259	7300	3,75	274	3,26	238	402	H50K45
8	POSLUSNY JAN	DESTNA 191	JINDRI CHUV HRADEC	-	5	5,0	304	6570	4,25	279	3,31	217	445	C100
9	UNGROVA MARIE	SVOJKOVICE 14	ROKYCANY	-	6	5,3	294	6113	4,71	288	3,38	207	379	C67R33
11 az 30 laktaci														
1	PIVONKA	BABICE	PRACHATICE	H	16	2,7	305	10108	4,10	415	3,53	357	375	H42C26J16
2	VACLAV BREJCHA	BRNANY	LI TOMERICE	H	20	2,5	300	10589	3,27	346	3,24	343	461	H100
3	BARTOVA LUDMILA	ZBOZI	HAVLICKUV BROD	H	28	2,5	301	9748	4,15	404	3,44	336	430	H100
4	ZD PETROVICE	PETROVICE	HAVLICKUV BROD	H	17	2,5	299	9426	3,86	364	3,37	318	413	H100
5	BRODINOVA MARIE	UHORILKA	HAVLICKUV BROD	P	16	2,3	292	9733	3,60	350	3,25	317	431	H73R18
6	AGRO POSAZAVI, A. S.	VADIN	HAVLICKUV BROD	C	23	2,2	289	9009	3,93	354	3,47	312	379	C100
7	HANZL V. ING.	BUDYNE 5	STRAKONICE	P	30	2,8	302	9523	4,12	392	3,26	311	423	H82
8	DUBEN PETR	ZDIREC	JIHLAVA	H	28	1,6	299	9564	3,59	343	3,25	311	471	H89
9	KRAL JOSEF	VYSOKE 18	ZDAR NAD SAZAVOU	C	22	2,1	298	8950	3,92	351	3,45	309	428	C97
10	STATEK DUBINKA, S. R. O	TREBIC-PODKLASTERI	TREBIC	C	14	5,4	290	8761	3,98	348	3,50	306	378	C48H32R16
11	AGROCHOV KASEJOVICE	ML. SMOLIVEC	PLZEN- JI H	P	18	4,0	303	8532	3,58	306	3,44	293	398	C87
12	SEGAS A. S.	LI BECINA-KRAVIN	USTI NAD ORLICI	P	13	3,3	293	8201	3,97	326	3,54	291	414	C95
13	BRODSKY PREMYSL	NEHVI ZDY, PRAZSKA 161	PRAHA-VYCHOD	-	19	2,1	299	8826	3,69	326	3,29	290	478	H96
14	MORAVEC LUKAS	NEUMETELY 33	BEROUN	-	15	3,4	298	8523	3,80	323	3,39	289		H42R26K26
15	AGRODRUZ. VYSETICE	VYSETICE	TABOR	H	22	2,2	296	8078	4,02	324	3,52	285	378	N39K22H21
16	JUMA PLUS S. R. O.	STIPA, VELIKOVSKA 501	ZLIN	H	21	2,2	305	8599	4,15	357	3,26	281	457	H100
17	KUBAT VACLAV	DOBRI CKOV	BENESOV	P	26	2,2	300	8612	4,60	396	3,24	279	393	H56K33
18	VESELY MIROSLAV	JIKAV 56	NYMBURK	-	21	2,3	293	8073	3,93	317	3,46	279	395	H65C27
19	ZACEK JOSEF	DOLNI SVINCE	CESKY KRUMLOV	-	22	2,5	297	8451	3,89	329	3,29	278	415	H100
20	KLOFAC JAN	MENDLOVA VES	HAVLICKUV BROD	H	24	2,3	305	8127	4,29	349	3,40	276	480	H83R17
21	NOVAK ZDENEK	MALY BOR, 16	PRACHATICE	H	22	1,7	303	8385	3,89	326	3,28	275	545	H100
22	ZP HVEZDLICE A. S.	HVEZDLICE	VYSKOV	P	23	2,5	280	8580	3,66	314	3,16	271	446	H98
23	SKOLNI STATEK OPAVA	OPAVAL	OPAVAL	H	27	1,4	299	7887	3,87	305	3,43	270	494	H62C38
24	PODSTAVEK ONDREJ	BOROHRADK-BOZETICE	RYCHNOV NAD KNEZ.	-	13	2,9	305	7452	3,77	281	3,62	270	422	C93
25	RESPO-D S. R. O.	NOVY BERSTEJN 12	CESKA LIPA	H	27	1,7	295	8228	3,26	268	3,29	270	409	H100
26	MATEJKA JOSEF	JEZBORICE	PARDUBICE	P	20	1,5	300	8174	4,00	327	3,29	269	406	H40K32C20
27	ZDV SIRAKOV	PODESIN - KU	ZDAR NAD SAZAVOU	C	11	3,5	298	7944	3,62	288	3,36	267	380	C85H16
28	STRYCH JAN	MEZIRICKO 85	BLANSKO	H	13	2,4	305	8136	4,57	372	3,26	266	529	H86C14
29	AGROS MIROVA S. R. O.	CESTR	JICIN	-	12	2,4	297	7652	3,83	293	3,48	266	374	C92
30	MELKA FRANTISEK	CERNIC 11	KLATOVY	H	21	2,8	304	8152	3,74	305	3,21	262	460	H78V14
31	DV LIBEN - VTELNO	STREMY	MELNIK	C	27	2,4	297	7802	4,11	321	3,33	260	406	C65I24K12
32	ZDAR CHUDENICE S. R. O	CHUDENICE NK	KLATOVY	P	30	2,5	291	7240	4,22	305	3,54	256	401	C64K17H16
33	KOJETINOVA JINDRISKA	STRUHY	PISEK	H	30	2,9	299	7598	4,23	322	3,36	255	392	C36H30K15
34	LIPOVSKY PAVEL	ZERUTKY 1	BLANSKO	-	11	2,3	295	8481	3,61	306	2,97	252	425	H100
35	MATEJKA JOSEF	BARCHOV 18	PARDUBICE	-	21	2,1	298	7412	3,92	291	3,37	250	437	C43H39
36	AGRO NISOVICE S. R. O.	ZECHOVICE NOVY	STRAKONICE	C	13	2,3	299	7237	3,97	287	3,45	250	447	C94
37	REHOVSKA MLUSE	ZVIKOV-MASAK	CESKE BUDEJOVICE	Q	19	3,1	294	7447	4,09	305	3,34	249	446	H67K22
38	AGRI LI BOCHOVICE AS.	LI BOCHOVICE VKK C	LI TOMERICE	H	15	2,4	291	7504	3,92	294	3,32	249	373	C100
39	D-K ZEMEDLSKA A. S.	HODYNE	PLZEN-SEVER	C	15	2,7	296	7540	3,82	288	3,28	247	452	H50C45
40	LEMBERK DAVID	DOLANY	NACHOD	P	29	3,0	304	7711	3,72	287	3,20	247	492	C49H43
41	HYBLER PAVEL	ZERCICE	MLADA BOLESLAV	P	20	2,0	305	7619	4,08	311	3,21	244	556	H70R25

SEZNAM STAJI S VYNIKAJICI UZITKOVOSTI ZA UKONCENE LAKTACE VSECH KRAV

11 az 30 laktaci

PORADI STAJE	CHOVATEL	STAJ	STREDI SKO	ZAPIS DO PK	POCET LAKTACI	PRUM. POR.	LAKT. DNY	MLEKO KG	TUK %	TUK KG	BLK %	BLK KG	MEZI DOBI	PREVAZ. PLEMENO
42	FI KAROVA EVA	PRITOKY 13	KUTNA HORA	-	13	1,7	305	6975	4,15	290	3,45	240	411	H88C12
43	VOD SVATOBOR	CEJKOVY	KLATOVY	P	18	2,1	298	6823	4,24	290	3,51	240	375	C77R16
44	TLACBABA M ING.	JAMNE 49	JIHLAVA	C	19	2,1	302	7066	3,72	263	3,36	238	362	C100
45	EKL JIRI	PLISKOVA 7	ROKYCANY	H	28	2,5	302	6875	4,41	303	3,44	237	430	H93
46	MADROVA ZLATA	STETOVICKE-ZLATA FARM	PROSTEJOV	-	24	1,4	297	6839	4,14	283	3,47	237	365	C97
47	NEMEC FRANTI SEK	HAVLOVICE, 8	LI BEREK	H	17	2,7	300	6999	4,23	296	3,38	236	391	H70C30
48	NOSEK OLDRI CH	DOLNI KALNA 78	TRUTNOV	C	23	2,7	290	7112	4,14	294	3,32	236	367	C100
49	TYMA OLDRI CH ING.	HORNI SLATINA 5	JINDRICHUV HRADEC	-	29	2,0	301	7300	3,94	287	3,23	236	451	H85K12
50	AGROSPOL VYPRACHTICE	VYPRACHTICE VII I	USTI NAD ORLICI	C	21	2,3	297	6617	4,13	273	3,56	235	399	C97
31 az 60 laktaci														
1	VYJIDACEK RADOMIR	VYSEHORKY 5	SUMPERK	H	31	2,0	303	12661	3,62	458	3,21	407	488	H100
2	BASIK MILAN, ING.	ZARYBNICNA LHOTA 15	TABOR	H	60	2,4	301	12078	3,57	431	3,27	395	386	H100
3	KOPECKY PAVEL	JIRETICE	BENESOV	H	60	2,5	302	11354	3,93	446	3,39	384	447	H100
4	SITAL VACLAV	MOJNE 1	CESKY KRUMLOV	P	49	3,3	304	10767	3,90	420	3,27	352	444	H97
5	MOSNA PAVEL, ING.	VYSTRKOV 3	PELHRIMOV	H	45	2,3	300	10431	4,03	420	3,37	352	409	H93J02
6	VESELSKY JOSEF	KOJKOVICKY 8	HAVLICKUV BROD	H	60	2,3	303	10632	3,89	413	3,26	347	426	H100
7	DOUBRAVA SPOL. S R. O	LUDSLAVICE	KROMERIZ	H	37	3,1	303	10720	3,80	407	3,24	347	423	H100
8	CERNY LUBOMIR	SIRAKOV 75	ZDAR NAD SAZAVOU	H	54	2,2	296	9813	3,79	372	3,35	329	407	H71R15
9	AGRODR. NACERADEC	NACERADEC C	BENESOV	C	53	2,2	299	9511	4,03	384	3,44	327	410	C97
10	POSPICHAL MIROSLAV	KLIMETICE	PRI BRAM	H	44	2,2	303	9672	3,92	380	3,37	326	466	H64R20
11	LESY A RYB. S R. O.	HOMLE 133	CESKE BUDEJOVICE	P	38	2,2	302	9433	3,70	349	3,45	326	483	H61C21K19
12	FARMA MOLIK S R. O.	RADI Movice U ZELCE 1	TABOR	H	51	2,1	302	9665	3,75	363	3,36	325	424	H96
13	CIHLAR RADEK ING.	MILSOVICE	KUTNA HORA	H	31	2,0	298	9965	3,63	361	3,23	322	414	H95
14	MULLEROVA OLGA	JAKUB	KUTNA HORA	H	32	2,5	305	10143	3,33	338	3,15	319	426	H96
15	SLAMA JAN	PODESIN - KRAVIN	ZDAR NAD SAZAVOU	H	59	2,5	301	9408	3,84	361	3,38	318	452	H96
16	HROMAS LADISLAV	SOUSICE	BENESOV	-	52	1,9	304	9472	3,86	366	3,34	317	475	H94
17	DRAPAL STANISLAV ING	KRENOVICE	VYSKOV	H	52	2,4	299	9579	4,04	387	3,28	314	425	H100
18	BERAN LI BOR	JESETICE 9	BENESOV	-	49	3,0	296	8822	4,03	356	3,55	314	398	C50H26K22
19	URBANEK DAVID ING.	OSECEK 23	NYMBURK	H	42	2,2	304	10144	3,43	348	3,10	314	467	H100
20	HOLUB MARTIN	MYSTICE	STRAKONICE	H	46	2,9	291	9003	3,78	341	3,47	312	440	H68K18X14
21	ING. HOLCAK LUBOMIR	JINDRICHOV C. 1	PREROV	H	37	2,2	301	9057	3,64	330	3,41	309	435	H100
22	RODINNA FARMA SUCHY	SLAVETIN	LOUNY	C	54	3,2	302	9166	3,78	347	3,36	308	409	C100
23	DVPM SLAVIKOV	SLAVIKOV, UE, KU, INS.	HAVLICKUV BROD	C	52	2,5	294	9214	3,58	330	3,33	307	409	C93
24	SEMECKA EVA ING.	PREDNI LHOTA 136	NYMBURK	S	42	1,9	299	9459	3,61	341	3,24	306	460	H90
25	SEDIVY JAN	SMRHOV 8	CESKY KRUMLOV	Q	53	2,1	296	8962	4,46	399	3,38	303	434	H50C41
26	POLACEK OLDRI CH	HOLE	PRAHA- ZAPAD	H	47	1,5	303	8799	3,74	329	3,44	303	513	H100
27	ZAKOPALOVA PETRA	STARA VES	PREROV	-	33	2,8	294	8914	3,90	347	3,33	297	413	H97
28	NETIK JIRI	HNEVKOVICE 30	CESKE BUDEJOVICE	H	37	2,6	300	8478	3,84	326	3,48	295	398	C47H44
29	ZEMEDEL. A. S. KOLOVEC	CHOCOMYSL	DOMAZLICE	C	35	3,7	299	8703	3,91	340	3,35	292	386	C62I30
30	KROFTA LADISLAV	HOLOVOUSY	PLZEN- SEVER	P	47	2,0	302	8468	3,95	334	3,45	292	438	H77C15
31	SKOLNI ST. SC KRAJE	LAZNE TOUSEN	PRAHA- VYCHOD	H	41	2,2	304	8677	3,67	319	3,37	292	434	H92
32	KLICOVA LENKA	BOZICE 412	ZNOJMO	P	53	2,1	287	8577	3,82	328	3,39	291	400	C97
33	VLACH MIROSLAV	VELKE VYKLEKY	NYMBURK	H	60	2,0	297	8515	3,61	308	3,41	291	480	H77C12
34	BELINA OLDRI CH	BOHANKA 2	JICIN	C	39	2,8	303	8442	4,31	364	3,41	288	409	C75H17
35	VUZV UHRI NEVES	UHRI NEVES - NETLUKY	PRAHA- ZAPAD	C	54	3,0	293	8182	3,85	315	3,49	286	388	C100
36	MARTINEK JOSEF	DOLNI LHOTA 5	KLATOVY	H	60	2,5	301	8634	4,53	391	3,30	285	422	H84K16
37	NOVAK TOMAS	KOCHANOV 1	HAVLICKUV BROD	S	31	2,4	300	8587	4,01	345	3,32	285	420	H53R22A13
38	VENC ZDENEK	DOLNI JABLONNA	HAVLICKUV BROD	C	41	2,4	301	7984	3,97	317	3,56	284	394	C93
39	ZAHRADNIK FRANTI SEK	BUKOVA 12	JIHLAVA	H	45	2,6	300	8632	4,15	358	3,26	281	449	H100
40	POZAMCI, ZEM. A. S.	VESELICKO	PREROV	P	52	1,7	299	8414	3,89	327	3,30	278	415	H87
41	SKRETA CESTMIR	PENCIN 24	LI BEREK	H	46	2,3	299	8402	3,71	311	3,31	278	441	H48C23J15

SEZNAM STAJI S VYNIKAJICI UZITKOVOSTI ZA UKONCENE LAKTACE VSECH KRAV

31 az 60 laktaci

PORADI STAJE	CHOVATEL	STAJ	STREDI SKO	ZAPIS DO PK	POCET LAKTACI	PRUM. POR.	LAKT. DNY	MLEKO KG	TUK %	TUK KG	BLK %	BLK KG	MEZI DOBI	PREVAZ. PLEMENO
42	ZEAS PODORLICKO	BILY UJEZD K212	RYCHNOV NAD KNEZ.	C	54	3,3	292	7897	3,65	288	3,52	278	374	C100
43	HUCL JAN ML.	KOZOLUPY 34	PLZEN-SEVER	H	32	2,0	296	8366	4,04	338	3,31	277	512	H91
44	BERKA ZDENEK. RNDR.	BEDNARECEK 15	JINDRI CHUV HRADEC	P	37	2,1	297	7402	4,35	322	3,70	274	415	R92
45	LUHA, ZEMEDELSKA A. S.	JINDRI CHOV K 2	PREROV	H	52	2,1	301	8321	4,42	368	3,25	271	477	H99
46	MIKYSA JAN ING.	LAVICKY	ZDAR NAD SAZAVOU	H	40	2,2	297	8176	3,88	317	3,32	271	405	H82C13
47	ZD DOL. HORICE	KLOUZOVI CE-VAZNA S	TABOR	P	38	2,8	295	8092	3,94	319	3,34	270	390	H66C24
48	AGROSPOL UTECHOVICE	UTECHOVI CKY	PELHRI MOV	P	38	3,7	300	7937	3,84	305	3,40	270	413	C80K15
49	RYS RADKO ING.	SOBESLAVICE 6	LIBEREC	P	47	2,7	296	7785	4,11	320	3,45	269	415	C42H42K15
50	MACURA DANIEL	KUNCICE P/O 58	FRYDEK-MI STEK	-	52	2,5	298	8318	3,93	327	3,23	268	437	H76C17
51	AGRO BYSTRICE A. S.	BYSTRICE-006	JICI N	H	53	1,9	299	8186	3,42	280	3,28	268	399	H98
52	SVEC ANTONIN	VESCE 17	JIHLAVA	H	47	2,5	298	7966	3,96	315	3,32	264	422	H47K29C24
53	KEJKLICEK FRANTI SEK	PLOTISTE 75	HRADEC KRALOVE	H	41	2,4	302	7844	3,13	245	3,37	264	451	H58C40J02
54	ZEM-INVEST A. S.	MUTEJOVICE NK	RAKOVNIK	H	41	2,3	289	7896	3,70	292	3,33	263	414	H99
55	AGOS BIO A. S.	BUKOVINA	BLANSKO	P	60	2,0	295	7740	3,34	258	3,39	262	395	C73H27
56	BICEK JOSEF ING.	ZALTICE 5-MIRKOVICE	CESKY KRUMLOV	-	33	2,8	303	7682	4,43	340	3,39	261	399	K47H42N11
57	KRISTANOVA MI LENA	VSEMYSLICE 34-MASAK	CESKE BUDEJOVICE	-	44	2,5	303	7684	3,61	278	3,39	261	463	H51C39
58	HRUBY VACLAV ING.	KVETINOV	HAVLICKUV BROD	H	50	2,2	296	7640	3,89	297	3,40	260	425	H23K23C22
59	POLCAK JAN	PROSTI BOR 75	TACHOV	H	42	2,8	298	7934	3,82	303	3,27	259	415	H97
60	KOMN VITEZSLAV	TELC-KRIZOVA 591	JIHLAVA	H	49	2,5	302	8274	3,42	283	3,12	258	434	H96
61	BEDNAR LUBOMIR	STRACOV 95	HRADEC KRALOVE	P	40	2,7	302	7463	4,76	355	3,45	257	396	C100
62	ZD PL. ZDAR	OMD	JINDRI CHUV HRADEC	H	40	3,0	294	7773	3,77	293	3,31	257	389	H48C46
63	DRS FRANTI SEK	BOSILEC 17-MASAK	CESKE BUDEJOVICE	P	45	1,6	301	7750	2,83	219	3,29	255	441	H68K24
64	ZD VRBATKY	VRBATKY	PROSTEJOV	C	38	1,9	285	7480	4,21	315	3,40	254	378	C90
65	FARMA CHEML S. R. O.	TREBUSICE	KLADNO	P	39	2,1	295	7793	3,75	292	3,24	253	415	H54C35
66	STANISLAV ZALABAK	FRYDLANT	LIBEREC	C	36	2,2	299	7708	4,29	331	3,27	252	434	C61K34
67	PESTA VLADIMIR	BOR	PRI BRAM	I	53	1,5	301	7710	4,24	327	3,25	250	440	H100
68	ZD KRASNA HORA A. S.	HAKLOVDVORY-MI CHL	CESKE BUDEJOVICE	P	35	2,3	297	7526	4,28	322	3,32	250	413	H82K13
69	ZD VLCAK CERNOSIN	ERPUZICE VKK 1	TACHOV	-	35	2,6	302	7307	3,65	266	3,42	250	429	H99
70	SIXTA PAVEL	TUHAN	CESKA LI PA	-	52	2,1	289	7086	4,10	290	3,51	249	378	C81K17
71	AULIK VACLAV	CHABROVICE 7	TABOR	C	49	3,3	305	7008	4,35	305	3,53	247	460	C91
72	JOSEF DIVIS	CHRASTOVICE 101	STRAKONICE	H	53	2,0	295	6905	4,01	277	3,58	247	502	H74R15
73	LOUSA BEDRICH	KACLEHY 4	JINDRI CHUV HRADEC	H	53	3,0	304	7681	3,82	294	3,21	246	471	H91
74	SASEK	NI COV	PRACHATICE	-	41	1,7	303	6956	3,80	264	3,53	246	674	C58H37
75	DVORAK JOSEF	CELKOVICE, 200	TABOR	H	31	2,2	302	7451	3,49	260	3,30	246	492	H98
76	ASTUR STRASKOV A. S.	RACINEVES,	LITOMERICE	-	39	2,7	294	7339	3,98	292	3,34	245	379	C98
77	AGRA SRO NETREBICE	PORESIN,	CESKY KRUMLOV	-	46	2,2	296	6922	4,03	279	3,52	243	477	C65H31
78	MI KA VACLAV	CHABROVICE 25	TABOR	C	51	2,8	296	7168	3,86	277	3,39	243	402	C98
79	VONDRA BOHUMIL	KREPINY 15	PELHRI MOV	C	34	3,5	299	7162	4,16	298	3,37	242	394	C81
80	ZOD VACOV	NESPICE	PRACHATICE	C	59	2,3	303	6834	4,09	279	3,53	242	445	C74K14H12

SEZNAM STAJI S VYNIKAJICI UZITKOVOSTI ZA UKONCENE LAKTACE VSECH KRAV

61 az 100 laktaci

PORADI STAJE	CHOVATEL	STAJ	STREDI SKO	ZAPIS DO PK	POCET LAKTACI	PRUM. POR.	LAKT. DNY	MLEKO KG	TUK %	TUK KG	BLK %	BLK KG	MEZI DOBI	PREVAZ. PLEMENO
1	JILEK JAN ING.	HUNCICE 17	PLZEN-SEVER	H	70	2,3	304	11170	3,70	413	3,24	362	459	H98
2	VOD SIDLEM V KAMENE	DOBRA VODA-HOSTYN	PELHRI M DV	H	77	2,2	301	10804	3,78	409	3,35	362	426	H90
3	STRIBRNY KAREL	RADI M	JICIN	H	80	2,6	300	10302	3,35	345	3,38	348	425	H98
4	JINDROVA ZEMED. FARMA	LIPANOVICE	PRACHATICE	H	80	1,9	304	10231	3,88	397	3,39	346	429	H97J03
5	VANI CEK TOMAS	HVOZDANY 40	TABOR	-	89	1,9	298	10322	3,53	364	3,35	346	416	H98
6	STEPANOVSKY JOS. ING.	CERNA U BOHDANCE	PARDUBICE	H	81	2,4	302	9845	3,46	340	3,47	342	404	R48H41
7	SKARYD JAN ING.	STRIZOV	HAVLICKUV BROD	H	87	2,4	302	9877	3,94	389	3,45	341	402	H70R25
8	LI NHART VLADIMIR	HATE 64	BEROUN	P	98	2,0	299	10357	3,77	391	3,27	339	441	H94
9	KOPACKA FERDINAND	POSOBI CE 9	KLATOVY	H	61	3,2	298	10995	3,58	393	3,07	338	439	H93
10	HORACEK MIROSLAV	SNAKOV	USTI NAD ORLICI	H	77	1,9	299	9718	4,07	395	3,47	337	432	H97
11	ZD ROSOVICE	PICIN	PRI BRAM	P	84	2,4	297	9800	4,04	395	3,41	334	386	H96J04
12	STATEK D. DVORY	STREZETICE	HRADEC KRALOVE	H	73	2,0	296	10170	3,79	386	3,23	329	394	H92
13	ZD DOL. HORICE	KLOUZOVICE-ROBOT H2	TABOR	P	94	2,7	294	10023	3,42	343	3,28	329	398	H63K21C16
14	SMYCKA MARTIN	HOLUBICE 31	OLOMOU C	H	81	2,0	299	9664	3,72	360	3,40	328	428	H64K17C13
15	HRABE FRANTISEK ING.	DOLNI STAKORY	MLADA BOLESLAV	S	61	2,2	300	10377	4,52	469	3,14	326	510	H100
16	BICI KOVA SYLVA	BUKOVNO	MLADA BOLESLAV	H	92	2,3	300	9957	3,78	376	3,26	324	416	H98
17	ZD UJEZD	UJEZD	ZDAR NAD SAZAVOU	H	81	2,3	301	9682	3,46	335	3,32	322	423	H99
18	MRTKA PAVEL, ING.	KREPINY 39	PELHRIMOV	H	62	2,2	295	9723	4,12	401	3,31	321	416	H97
19	VOD SIDLEM V KAMENE	DOBRA VODA U K.	PELHRIMOV	P	100	2,4	300	8958	3,88	347	3,56	319	381	C95
20	RUBES JOSEF	HORESOVICKY 16	KLADNO	H	62	2,3	302	9607	3,40	326	3,32	319	414	H74K20
21	BROSSA BYSKOVICE SRO	BYSKOVICE 2	PREROV	P	94	2,3	298	9498	3,73	355	3,32	315	435	H98
22	SUCHANEK MIROSLAV	LHUTA 53	USTI NAD ORLICI	H	74	2,4	299	9456	3,61	341	3,33	315	426	H90
23	FARMA ING. RYTIR P.	CEKANICE	TABOR	H	85	2,7	300	9612	3,14	301	3,27	314	432	H97
24	RD ZEROTIN	ZEROTIN	OLOMOU C	P	62	2,1	303	9378	3,94	370	3,32	312	454	H100
25	ZELENY JIRI	HORNI STANKOV	KLATOVY	P	64	1,9	299	9026	3,70	334	3,45	312	446	H54R30K16
26	AGROFARM KONOPIK+SYN	HOSTOUN	DOMAZLICE	H	82	2,5	298	9075	3,75	341	3,41	310	399	H100
27	BUDIN JAROMIR	H. OLESNA 1	JINDRICHUV HRADEC	P	65	2,6	302	8680	3,81	331	3,58	310	424	H44C27R20
28	FARMA CIHAN S. R. O.	CIHAN	KLATOVY	P	96	2,0	299	9169	3,81	350	3,36	308	451	H81K14
29	AGRONEA A.S. POLICKA	POLICKA K3	SVITAVY	C	66	2,3	302	8483	4,10	348	3,63	308	444	C98
30	RENCIN MARCEL	VODERADY 15	USTI NAD ORLICI	H	61	2,7	304	9682	4,06	393	3,15	305	430	H96
31	SKOLNI ST. SC KRAJE	PODEBRADY	NYMBURK	T	80	2,1	303	9230	3,82	352	3,27	302	430	H87C12
32	AGRODRUZSTVO ZIMUTIC	POREZANY-MICHL	CESKE BUDEJOVICE	H	63	2,9	297	9022	3,88	350	3,30	298	439	H100
33	FARMA POUR S. R. O.	RUSEK	HRADEC KRALOVE	P	93	2,0	297	8842	3,65	323	3,35	296	404	H78R12
34	NOVAK PETR JUNIOR	KOCHANOV	HAVLICKUV BROD	P	90	2,8	299	9132	3,85	352	3,23	295	451	H92
35	ZOD ROZNOVSKO	HAZOVICE	VSETIN	H	86	3,3	304	8937	3,91	350	3,29	294	430	H69R29
36	FRUHBAUER JAN	PERSIKOV	HAVLICKUV BROD	P	64	2,6	294	8430	4,10	346	3,48	294	391	H57C40
37	ZEAS LYSICE, A. S.	KOZAROV	BLANSKO	P	85	1,8	293	8691	3,94	343	3,39	294	417	H97
38	VOS A SZES TABOR	MESICE	TABOR	H	83	2,5	298	8436	3,89	328	3,48	294	408	H69C19
39	FARMA-ZPZ S. R. O.	VALASSKA BYSTRICE 48	VSETIN	H	73	1,9	298	9345	3,87	362	3,14	293	427	H99
40	BERANEK JOSEF	VESELI CE 3	HAVLICKUV BROD	H	63	2,2	297	8829	3,81	336	3,32	293	441	H94
41	AGRODRUZSTVO KACICE	DRUZEC	KLADNO	P	96	2,1	301	8883	3,93	349	3,28	291	413	H85
42	AG-PRODUKT A. S.	ZELCANY	PLZEN- JIH	P	79	1,9	297	8455	3,91	331	3,44	291	396	C74H22
43	FARMA U DRHOVSKYCH	MARSOV	TABOR	C	62	2,7	298	8337	3,78	315	3,47	289	397	C94
44	ZD SKALKA, MAKOV	MAKOV	TABOR	C	92	2,8	303	8048	4,16	335	3,57	288	403	C81
45	VFU BRNO	UVZ NOVY DVUR	BRNO- VENKOV	C	69	2,5	296	7896	4,15	328	3,64	288	416	C83R15
46	O. D. VLAST. OLDRI SOV	OLDRI SOV K 3	OPAVA	H	72	2,1	303	8679	3,71	322	3,30	287	474	H100
47	ZD HOSIN	HRDEJOVICE	CESKE BUDEJOVICE	H	98	1,9	301	8825	3,98	351	3,23	285	434	H100
48	KEJKLICEK FRANTISEK	LOCHENICE 51	HRADEC KRALOVE	H	70	2,0	299	8543	3,13	268	3,32	284	431	H98
49	NOVAK PETR	KOCHANOV 1	HAVLICKUV BROD	H	65	2,5	295	8609	3,96	341	3,27	281	422	H94
50	AGRO-MERIN, A. S.	CERNA-NUKLEUS /H/	ZDAR NAD SAZAVOU	H	97	2,7	297	8842	3,84	340	3,17	280	419	H99

SEZNAM STAJI S VYNIKAJICI UZITKOVOSTI ZA UKONCENE LAKTACE VSECH KRAV

61 az 100 laktaci

PORADI STAJE	CHOVATEL	STAJ	STREDISKO	ZAPIS DO PK	POCET LAKTACI	PRUM POR.	LAKT. DNY	MLEKO KG	TUK %	TUK KG	BLK %	BLK KG	MEZI DOBI	PREVAZ. PLEMENO
51	ZEVYR. SPOL. S R. O.	DOMASOV U STERNBERKA	OLOMOUC	H	66	1,7	304	8237	3,88	320	3,40	280	458	H79R16
52	RD PNOVICE	PNOVICE VKK	OLOMOUC	P	68	2,4	301	8760	3,71	325	3,18	279	453	H98
53	BRODSKY JIRI ING.	NEHVI ZDY	PRAHA- VYCHOD	H	80	1,8	302	8432	3,56	301	3,31	279	441	H94
54	AGROKOV ZDARKY S. R. O	ZDARKY- 101	NACHOD	C	80	3,1	299	8036	4,15	333	3,45	277	392	C99
55	ZEM SPOL. DUBNE A. S.	BRANI SOV- LI SK.	CESKE BUDEJOVICE	P	97	1,9	295	8467	3,70	313	3,28	277	398	H58C31
56	SKUPIEN KAREL	PISEK FOLWARK	FRYDEK- MISTEK	H	72	1,9	296	8374	3,94	330	3,30	276	431	H99
57	KLAS NEKOR A. S.	NEKOR SCH	USTI NAD ORLICI	C	89	2,6	301	7772	3,92	305	3,52	273	413	C99
58	STAGRA- SPOL. S R. O.	SKRYCHOV	JINDRI CHUV HRADEC	H	89	3,0	297	7650	4,06	311	3,55	272	377	C74H22
59	ZD USTEK	HABRINA	LITOMERICE	C	79	2,6	302	7905	3,55	280	3,42	271	406	C82R13
60	ZD OLESENKA	CESKA JABLONNA	HAVLICKUV BROD	C	89	2,5	290	7896	4,00	316	3,40	269	389	C100
61	LUHA, ZEMEDELSKA A. S.	JINDRI CHOV K 3	PREROV	H	64	1,9	303	8066	3,90	315	3,32	268	523	H99
62	ZEPO PODMOKY S. R. O.	PODMOKY	NYMBURK	C	94	2,6	297	7671	3,97	304	3,50	268	396	C61H38
63	HRUBY VACLAV ING.	KVETINOV	HAVLICKUV BROD	H	76	2,2	300	7762	3,97	308	3,44	267	400	H49K35V13
64	BK II. , S. R. O.	BOR VKK	TACHOV	H	68	1,5	299	7747	3,90	302	3,40	264	489	H82
65	MEJSNAR JIRI	DOLNI BRANNA	TRUTNOV	C	61	3,1	292	7863	3,68	289	3,35	264	378	C60H39
66	VACEK VLADIMIR	PEKOV	NACHOD	C	74	2,9	300	7545	4,08	308	3,49	263	412	C96
67	ZD BOHUTIN	BOHUTIN	PRI BRAM	C	70	1,9	300	7228	4,06	294	3,64	263	403	C92
68	MATEJOVSKY VACLAV	VELKA BUKOVA	RAKOVNIK	-	73	2,5	301	7247	4,45	322	3,61	261	427	C99
69	ZOD LI TULTOVICE	LITULTOVICE K 174	OPAVA	P	92	2,2	299	7793	3,97	309	3,35	261	453	H68K19C13
70	AGRI COOP TRINEC A. S.	NEBORY	FRYDEK- MISTEK	H	81	2,3	296	8110	3,81	309	3,20	260	448	H99
71	ZEA RYCHNOVSKO A. S.	DLOUHA VES	RYCHNOV NAD KNEZ.	P	62	2,5	298	7468	3,80	283	3,47	259	409	C95
72	MUSIL JAROMIR ING.	CHLUM FARMA	JICIN	P	62	3,8	293	7339	4,20	308	3,50	257	427	C50H45
73	KOSATKA ZEM. SPOL. SRO	KOSATKA 100	FRYDEK- MISTEK	H	63	1,9	295	7938	3,71	294	3,21	255	415	H96
74	POLACEK VLADIMIR	OSECNICE 68	RYCHNOV NAD KNEZ.	C	76	3,5	299	7367	3,90	287	3,46	255	424	C99
75	ZOD PTENI	PTENI	PROSTEJOV	C	97	2,3	301	7318	3,84	281	3,49	255	434	C80R13
76	TEAM V. O. S.	CERNUC	KLADNO	H	89	3,0	302	7613	3,89	296	3,33	254	482	H93
77	EPIGONA SRO LEDENICE	LEDENICE	CESKE BUDEJOVICE	H	84	2,0	298	7596	4,12	313	3,33	253	390	H57C42
78	ZAHOROVA JITKA	CERNOVICE	PELHRI MOV	C	66	2,3	298	7056	4,01	283	3,58	253	428	C92
79	MIKOVA JANA ING.	KOURIM	KOLIN	H	95	2,3	302	8068	3,30	266	3,14	253	409	H98
80	SKODA VITEZSLAV	VRAZKOV 16	LITOMERICE	H	69	2,6	302	7735	4,03	311	3,24	251	396	H99
81	ZOD SKVORETICE	SKALICANY	STRAKONICE	C	80	2,2	296	6930	4,19	290	3,63	251	392	C99
82	PETR VOMACKA	RONOV NAD DOUBRAVOU	CHRUDIM	C	76	3,0	303	7253	4,15	301	3,44	250	390	C91
83	ZOD 11. KVETEN A. S.	RADETICE	PRI BRAM	P	61	2,3	300	7112	4,13	294	3,51	250	392	C62H34
84	ZEPO A. S.	DOLNI LIBHAVY K9	USTI NAD ORLICI	C	63	2,6	285	7218	4,03	291	3,46	249	472	C86K12
85	URBAN JAN	BESTVINA	CHRUDIM	P	80	3,2	300	6995	4,14	290	3,56	249	404	C100
86	SKOLNI ST. SC KRAJE	RAKOVNIK	RAKOVNIK	C	86	2,0	301	7162	4,38	314	3,46	248	432	C98J01
87	ZD VELKA CHYSKA	POSNA	PELHRI MOV	P	83	2,8	297	6947	4,11	285	3,57	248	432	C77R14
88	HORNIKOVA ZDENKA	PORUBA	VSETIN	H	77	2,4	301	7901	3,98	314	3,13	247	417	H97
89	JON JOSIFEK JOSEF	SCH PRICHOVICE K- KU	JABLONEC N. NISOU	C	87	3,1	301	7054	3,85	272	3,51	247	378	C99
90	ZD "PODKLETAN" KREMZE	CHLUM	CESKY KRUMLOV	Q	78	2,5	294	7065	4,15	293	3,46	245	434	C70H13
91	AGROSPOL VYPRACTICE	VYPRACTICE III	USTI NAD ORLICI	C	70	2,1	282	6993	4,06	284	3,51	245	396	C100
92	CZU SZP LANY	POZARY	RAKOVNIK	-	64	3,0	301	6106	5,38	328	4,00	244	464	J100
93	AGRONA RPETY S. R. O.	BROUMY	BEROUN	H	79	2,1	294	7158	3,99	286	3,40	244	440	R43H31K19
94	AG VLTAVIN	DOBSICE	CESKE BUDEJOVICE	H	73	2,3	296	7333	3,85	283	3,32	243	405	H83C13
95	ZD KOJCI CE	CHVOJNOV	PELHRI MOV	C	67	2,4	294	6727	4,19	282	3,62	243	407	C100
96	FARMA DREVES S. R. O	DREVES	CHRUDIM	C	87	2,6	283	7342	3,91	287	3,30	242	389	C96
97	SKUTIL KAREL ING.	PILNIKOV 291	TRUTNOV	P	91	2,4	302	7022	3,97	279	3,44	242	412	C69H20
98	AG-STEMA , SPOL. S R. O	STUDLOV	VSETIN	H	97	2,2	295	7213	3,73	269	3,35	242	423	H96
99	ZD HREJKOVICE	KLISINEC	PISEK	C	83	1,6	300	6634	3,95	262	3,65	242	393	C100
100	ZOD 11. KVETEN A. S.	CETYNE	PRI BRAM	P	90	2,4	298	6809	4,29	292	3,54	241	420	C57H43

SEZNAM STAJI S VYNIKAJICI UZITKOVOSTI ZA UKONCENE LAKTACE VSECH KRAV

61 az 100 laktaci

PORADI STAJE	CHOVATEL	STAJ	STREDI SKO	ZAPIS DO PK	POCET LAKTACI	PRUM. POR.	LAKT. DNY	MLEKO KG	TUK %	TUK KG	BLK %	BLK KG	MEZI DOBI	PREVAZ. PLEMENO
101	ZD OLESENKA	OLESENKA	HAVLICKUV BROD	C	77	2,2	293	7089	3,91	277	3,38	240	406	C99
102	STANEK PETR	SVATY JIRI 7	USTI NAD ORLICI	R	75	2,6	291	6792	3,89	264	3,53	239	411	C100
103	AGRI COOP TRINEC A. S.	KARPENTNA	FRYDEK-MI STEK	H	86	2,3	300	7353	3,91	288	3,23	238	475	H97
104	STUPKA OTAKAR	STRASICE	ROKYCANY	C	85	2,7	300	7089	4,22	299	3,34	237	407	C71H27
105	ZD BRLOH	NOVA VES III	CESKY KRUMLOV	P	98	2,2	301	7353	4,10	302	3,21	236	449	H96J01
106	ZD TRPISOVICE	KONKOVICE	HAVLICKUV BROD	C	74	2,0	296	6708	4,30	289	3,52	236	404	C76K16
107	HAJEK PETR	MERKLOVICE	RYCHNOV NAD KNEZ.	C	100	2,4	299	6677	4,25	284	3,53	236	394	C100
108	ZD KOJCICE	KOJCICE II	PELHRIMOV	C	74	2,8	295	6642	3,99	265	3,55	236	409	C100
109	SRB VACLAV ING.	ZEROTIN 28	LOUNY	C	68	3,0	290	7126	3,67	262	3,31	236	408	C71H18
110	ZD DOLNI VILIMEC	DOLNI VILIMEC	JIHLAVA	P	82	2,3	288	7548	3,91	295	3,12	235	386	H74C24
111	ZS ZALUZANY A. S.	ZALUZANY VKK N	PRIBRAM	-	76	2,0	291	6816	4,01	274	3,44	235	393	N56K44
112	BENES JAN	TECHORAZ	PELHRIMOV	C	93	2,5	298	6795	3,89	264	3,46	235	426	C88
113	ZAVADIL TOMAS	KRASKOVICE 4	PELHRIMOV	C	64	2,4	294	7251	4,09	296	3,23	234	420	C67H26
114	ZD KVETNA	STRI TEZ	SVITAVY	-	86	3,6	298	6776	3,97	269	3,42	232	419	C87
115	KUNVALDSKA A. S.	KUNVALD C	USTI NAD ORLICI	C	80	2,4	300	6526	4,06	265	3,56	232	388	C100
116	AGROFYTO SRO LI DECKO	HORNI LI DEC K1	VSETIN	H	91	2,4	301	7448	3,89	290	3,10	231	469	H86K13
117	ZOD 11. KVETEN A. S.	SMOLTELY	PRIBRAM	P	74	2,4	301	6547	4,24	278	3,53	231	440	C62H38
118	AGROSPOL BOLEHOST	LEDCE	RYCHNOV NAD KNEZ.	C	79	2,6	299	6470	4,19	271	3,56	230	421	C100
119	AGROSPOL VYPRACHTICE	VYPRACHTICE II	USTI NAD ORLICI	C	63	1,8	284	6618	4,13	273	3,45	229	413	C100
120	ZD STOKY	STOKY K I	HAVLICKUV BROD	C	82	2,2	299	6965	3,90	272	3,28	228	423	C94
121	ZD MYSLETICE	HORNI MYSLOVA	JIHLAVA	H	64	2,2	300	7024	4,06	285	3,23	227	451	H87C12
122	ZOD HERALEC	KOJECIN	HAVLICKUV BROD	C	81	2,5	289	6180	4,29	265	3,62	224	397	C98
123	TZK MYSLIV, S. R. O.	MYSLIV	KLATOVY	C	69	3,2	293	6420	4,36	280	3,47	223	464	C98
124	AGRODRUZSTVO POCATKY	VESCE	PELHRIMOV	C	66	2,2	295	6378	4,34	277	3,49	223	419	C97
125	LOWY JIRI	KUNEJOVICE 1	PLZEN-SEVER	H	85	2,8	299	6875	3,87	266	3,24	223	479	H100
126	ZEM B. B. S. R. O.	SEBIROV	TABOR	-	84	3,1	292	6576	3,61	237	3,36	221	404	C98
127	ZD MRI CNA- PERIMOV	MRI CNA 96	SEMLY	C	69	2,1	301	6181	4,33	268	3,56	220	402	C100
128	JANAK VLADIMIR	DOLNI BRUSNICE 1	TRUTNOV	H	81	2,8	298	6720	3,93	264	3,27	220	406	H55C44
129	BEZOUSKA MICHAL	HORNI STUDENEC 7	HAVLICKUV BROD	P	63	1,4	296	6501	4,28	278	3,34	217	442	H38R36C25
130	ZI CHLICKA ZEM A. S.	ZI CHLICE-VAZNA	PLZEN-SEVER	C	84	2,3	299	6387	4,01	256	3,40	217	407	C99
131	ZD KOSTALOV	KOSTALOV K II	SEMLY	C	100	2,3	295	6315	3,97	251	3,43	217	420	C100
132	ZD HORUSICE	HORUSICE NK	TABOR	P	79	2,1	295	6279	4,32	271	3,42	215	397	C71K17
133	KOPULETY PETR	HLUBOKE	TREBIC	C	65	2,6	297	6418	3,75	240	3,35	215	402	C94
134	KRAJ. MAJ. PRISP. ORG.	JEZERKA	CHOMUTOV	P	65	3,0	294	6282	3,68	231	3,43	215	378	C96
135	ZD OLESNA	PUTIMOV	PELHRIMOV	C	64	2,1	287	5983	4,32	259	3,57	214	406	C86K12
136	ZD HORAL	VYSOKE RK	SEMLY	C	84	3,2	290	6272	3,86	242	3,39	213	383	C100
137	NEMEC FRANTISEK	NETIN 78	ZDAR NAD SAZAVOU	-	63	2,7	295	6539	3,84	251	3,25	212	399	C44H34K19
138	ZEDOM SPOL. S R. O.	MRZKOVICE	HAVLICKUV BROD	C	81	2,5	297	6266	4,17	262	3,37	211	386	C97
139	ZD ZBLIDY	ZBLIDY	JIHLAVA	H	72	2,4	298	6651	3,93	261	3,17	211	418	H79C20
140	PAVLIK A SPOLEC. SRO	MORAVSKA TREBOVA NK	SVITAVY	C	95	2,8	291	5895	4,37	258	3,55	209	405	C97
141	KLAS A. S. PETROVICE	PETROVICE KRAVIN	BENESOV	C	85	2,3	299	5875	3,91	230	3,55	209	410	C90
142	AGROCENTRUM JIZERAN	JESENNY K 2	SEMLY	C	100	4,6	298	5915	4,00	237	3,50	207	424	C100
143	ZD LIPOVA	LIPOVA	PROSTEJOV	-	74	2,4	292	5832	4,46	260	3,53	206	408	C94
144	AGRODRUZSTVO	POPOVICE-MAS.	CESKE BUDEJOVICE	C	71	2,4	295	6179	3,95	244	3,33	206	427	C99
145	BIO VAVRINEC S. R. O.	OKROUHLICE 27	BENESOV	-	61	2,6	296	6272	4,73	297	3,26	204	423	C74R14
146	SULC FRANTISEK	ORLICKY	USTI NAD ORLICI	C	85	3,7	303	5958	3,94	235	3,41	203	434	C97
147	LICHEVNIK JOSEF	SVOBODNE HERMANICE	OPAVA	-	67	2,2	301	6313	4,07	257	3,19	202	412	H73R13K13
148	ZD PREDHRADI	PREDHRADI I	CHRUDIM	C	64	2,9	295	5816	4,34	252	3,47	202	413	C95
149	SZ VOZENILEK JAR. ING	SPYTOVICE	PARDUBICE	H	66	2,3	293	6123	3,90	239	3,31	202	425	C56H27K13
150	ZD BREZINA	BREZINA	BRNO-VENKOV	C	71	2,4	299	5786	4,37	253	3,47	201	440	C100

SEZNAM STAJI S VYNIKAJICI UZITKOVOSTI ZA UKONCENE LAKTACE VSECH KRAV

61 az 100 laktaci

PORADI STAJE	CHOVATEL	STAJ	STREDISKO	ZAPIS DO PK	POCET LAKTACI	PRUM. POR.	LAKT. DNY	MLEKO KG	TUK %	TUK KG	BLK %	BLK KG	MEZI DOBI	PREVAZ. PLEMENO
151	ZD KRASONICE	KRASONICE	JIHLAVA	P	97	2,1	298	6131	3,94	242	3,27	200	451	H69C22

SEZNAM STAJI S VYNIKAJICI UZITKOVOSTI ZA UKONCENE LAKTACE VSECH KRAV

101 az 200 laktac

PORADI STAJE	CHOVATEL	STAJ	STREDISKO	ZAPIS DO PK	POCET LAKTACI	PRUM. POR.	LAKT. DNY	MLEKO KG	TUK %	TUK KG	BLK %	BLK KG	MEZI DOBI	PREVAZ. PLEMENO
1	ZD SEMIKOVICE	ROUCHOVANY - VKK	TREBIC	H	123	2,5	303	10779	3,53	381	3,32	358	406	H99
2	ZEMAS AG, A. S.	VIDEN	ZDAR NAD SAZAVOU	H	185	2,1	301	10646	3,90	415	3,35	357	421	H100
3	AGRODR. NACERADEC	NACERADEC	BENESOV	H	182	2,0	302	10992	3,88	426	3,23	356	407	H97
4	KLADRUBSKA A. S.	SKOMELNO	ROKYCANY	H	136	2,5	302	11029	3,64	402	3,20	353	429	H100
5	ZD POJBUKY	RODNA	TABOR	H	160	2,1	297	10106	3,82	386	3,49	353	377	H69K22
6	BOHACKOVA NADEZDA	NAKLOV	PLZEN-SEVER	H	170	2,5	303	10534	3,84	404	3,34	352	423	H100
7	ZD HNOJICE	HNOJICE VKK	OLOMOUC	P	186	2,2	299	10439	3,64	380	3,32	347	412	H92
8	ZEAS PODORLICKO	BILY UJEZD K212	BYCHNOV NAD KNEZ.	P	197	2,2	301	9976	3,58	358	3,47	346	404	H95J01
9	ZEPO BELOHRAD A. S.	DOLNI NOVA VES I	JICIN	P	200	2,6	298	10314	3,66	378	3,34	345	407	H99
10	ZEMAS AG, A. S.	MARTINICE	ZDAR NAD SAZAVOU	H	148	2,1	301	10216	4,07	416	3,37	344	422	H100
11	SVIZELA JOSEF	VELKY ORECHOV-VOLNA	ZLIN	P	194	2,6	304	10423	3,67	383	3,26	340	433	H99
12	VSEZEP S. R. O. HAJEK	VSERUBY	DOMAZLICE	H	143	2,1	300	9388	4,20	394	3,58	336	378	R94
13	ZP OTICE, A. S.	UHLIROV SCH 1 K 202	OPAVA	H	116	2,0	300	10240	3,71	380	3,28	336	439	H99
14	ZD VELKY BERANOV	KOZLOV VKK	JIHLAVA	P	140	2,1	301	10179	3,68	375	3,30	336	418	H80C13
15	MALCINSKA A. S.	MALCIN I	HAVLICKUV BROD	P	169	2,7	300	9780	3,80	372	3,42	335	398	H99
16	AGROBOS, SPOL. S R. O.	SLATINA	KLADNO	H	127	2,4	296	9936	3,64	361	3,37	335	409	H100
17	ZD NOVA VES	NOVA VES	TABOR	H	174	2,1	302	10031	3,59	360	3,33	334	415	H91
18	AGRONOVA LOKET A. S.	BRZOTICE	BENESOV	H	117	2,2	301	9898	3,63	359	3,37	334	423	H99
19	HRANICKO A. S.	STRITEZ NAD LUD.	PREROV	H	166	2,1	300	10302	3,41	352	3,24	334	455	H95
20	AGROS VY-DEDICE A. S.	OPATOVICE	VYSKOV	H	187	2,4	300	9973	3,88	387	3,34	333	439	H100
21	ZD DUSEJOV, DRUZSTVO	HUBENOV	JIHLAVA	P	147	2,4	300	10044	3,91	393	3,31	332	424	H97
22	ZD PL. ZDAR	HALA K532	JINDRI CHUV HRADEC	P	190	1,5	296	9832	3,46	340	3,37	331	381	H89
23	VUZV UHRI NEVES	UHRI NEVES - NETLUKY	PRAHA-ZAPAD	H	108	2,5	300	10165	3,60	366	3,23	329	408	H100
24	POMORAVI BABICE, A. S.	BABICE	UHERSKE HRADI STE	P	143	2,1	304	10131	3,92	397	3,24	328	427	H100
25	ZD BRLOH	BRLOH-VKK	CESKY KRUMLOV	H	170	2,1	300	9853	3,76	371	3,32	327	408	H98
26	DRUZSTVO ZAGRA	KYJOVICE	OPAVA	H	135	2,0	301	10333	3,57	369	3,17	327	420	H98
27	ZD SAZAVKA	SAZAVKA	HAVLICKUV BROD	P	193	2,5	291	9175	3,82	350	3,56	327	393	H79K15
28	ZD HROTOVICE-DRUZST.	HROTOVICE-VKK	TREBIC	H	196	2,2	299	9558	3,81	364	3,41	326	423	H99
29	BARBORA POLACKOVA	HOLE,	PRAHA-ZAPAD	H	121	1,8	304	9706	3,62	351	3,35	325	431	H100
30	I. ZAS CHORUSICE	CHORUSICE	MELNIK	H	186	2,3	300	10021	3,48	349	3,24	324	428	H97
31	AGRA H. DUNAJOVICE AS	TVORI HRAZ	ZNOJMO	P	172	2,1	300	9607	3,85	369	3,36	323	431	H79C18
32	TVRDON KAREL	NEMETICE	PREROV	H	127	2,5	298	9831	3,37	331	3,28	323	407	H90
33	ZD PARTUTOVICE	PARTUTOVICE K1	PREROV	H	151	2,0	299	9932	3,82	379	3,22	320	433	H100
34	AGROLI P A. S. LIPOV	LIPOV	HODONIN	H	161	2,3	302	9644	3,81	367	3,31	319	412	H99
35	VIT JOSEF	CEMNY	PLZEN-SEVER	H	104	2,5	300	10090	3,55	359	3,16	319	441	H96
36	AGRONOVA RAT. HORY	VRESCE KRAVIN	TABOR	H	156	2,3	298	9577	3,47	332	3,33	319	389	H51C23K22
37	TREMOSENSKA A. S.	CESKA BRIZA-VOLNA	PLZEN-SEVER	H	169	2,3	303	9331	3,99	372	3,40	318	427	H100
38	ZS TERRI S, A. S.	BUDETSKO	PROSTEJOV	H	118	1,9	302	9928	3,89	387	3,20	317	454	H99
39	ZD KRASNA VES	KRASNA VES	MLADA BOLESNAV	H	170	2,2	293	9505	3,80	361	3,34	317	412	H93
40	DAG NAJMR	BOHUSOVICE	LI TOMERICE	H	109	2,3	301	9539	3,73	356	3,32	317	403	H99
41	AGROS MIROVA S. R. O.	LHOTA SEMINOVA	JICIN	H	123	2,5	296	9507	3,72	354	3,34	317	417	H90
42	AGROZEA, SPOL. S R. O.	HLUCIN	OPAVA	H	146	2,3	302	9819	3,73	366	3,21	316	442	H100
43	PATRIA KOBYL, A. S.	KOBYLI	BRECLAV	H	122	2,1	301	9350	3,83	358	3,36	314	417	H99
44	FOMAS, S. R. O.	SPALENEC	DOMAZLICE	P	187	2,3	295	9145	3,77	345	3,43	314	407	R63H26
45	PROTECO AGRO S. R. O.	OHARE	KOLIN	H	125	2,1	297	9170	3,55	325	3,43	314	415	H95
46	SENECO SP. SRO POLNA	HRBOV	JIHLAVA	H	196	2,4	298	9274	4,02	373	3,36	312	415	H99
47	ZOD MRAKOV	TLUMACOV	DOMAZLICE	H	200	2,0	296	9763	3,80	371	3,19	312	392	H99
48	HOD DOL. HERMANICE	D. HERMANICE	ZDAR NAD SAZAVOU	P	144	2,2	296	9256	3,96	367	3,38	312	442	H94
49	ZEMEDELSKA A. S. LI PA	LI PA	HAVLICKUV BROD	P	199	2,1	294	9060	3,83	347	3,44	312	392	H98
50	AGROTECH PLUS, SPOL. S	LHOTA	VSETIN	H	142	2,0	303	9819	3,43	337	3,18	312	423	H100

SEZNAM STAJI S VYNIKAJICI UZITKOVOSTI ZA UKONCENE LAKTACE VSECH KRAV

101 az 200 laktac

PORADI STAJE	CHOVATEL	STAJ	STREDI SKO	ZAPIS DO PK	POCET LAKTACI	PRUM. POR.	LAKT. DNY	MLEKO KG	TUK %	TUK KG	BLK %	BLK KG	MEZI DOBI	PREVAZ. PLEMENO
51	ZF BILEK S. R. O.	BUDIHOSTICE-KRAVIN	KLADNO	H	121	2,5	299	9490	3,59	341	3,27	311	410	H100
52	ZEOS KAMENICE S. R. O.	KAMENICKA	JIHLAVA	Q	188	2,5	297	9210	3,93	362	3,35	308	417	H73C20
53	HOD BREZEJC	LHOTKY	ZDAR NAD SAZAVOU	H	197	2,5	302	9041	3,66	331	3,40	308	412	H81K18
54	AGROSEV SPOL. S R. O.	CERVENA RECICE IV	PELHRI MOV	H	181	2,1	295	9274	3,58	332	3,31	307	408	H95
55	HOLSTEIN DAIRY FARMS	SPANOV	DOMAZLICE	H	120	2,1	298	9304	3,69	343	3,29	306	397	H96
56	ZEOS-L-SRO-LITKOVICE	STITNE IV	PELHRI MOV	H	186	2,4	303	9022	4,14	373	3,38	305	405	H96
57	DV LIBEN - VTELNO	STREMY	MELNIK	H	132	2,3	301	9260	4,01	371	3,29	304	408	H85
58	TEGRO SPOL. S R. O.	TESENOV	PELHRI MOV	H	107	2,5	296	9033	3,82	345	3,37	304	416	H97
59	ZEMEDEL. SPOL. SLAPY	VKK LOM	TABOR	H	157	1,9	301	9113	3,77	344	3,32	303	425	H85
60	ZD ZAHORI	SOBECHLEBY KSP	PREROV	P	147	2,4	298	9534	3,43	327	3,18	303	429	H90
61	SENECO SP.SRO POLNA	POLNA B	JIHLAVA	H	144	2,2	299	8870	3,95	350	3,41	302	401	H99
62	ZD DOL. HORICE	KLOUZOVICE-ROBOT H1	TABOR	H	146	1,5	295	9002	3,59	323	3,36	302	395	H82K16
63	AGRO SOKOLEC. A. S.	SOKOLEC NS	NYMBURK	C	164	1,9	299	9048	3,72	337	3,33	301	476	H79K17
64	ZEPO BELOHRAD A. S.	LUKAVEC	JICIN	P	178	2,4	300	8726	3,79	330	3,45	301	401	H51C48
65	TYNICE S. R. O.	SVATBN I	KOLIN	H	113	1,8	300	8725	3,69	322	3,46	301	424	H97
66	ZD SEDLEJOV	NEVCEHLE	JIHLAVA	H	135	2,0	300	8830	4,11	363	3,40	300	403	H100
67	ZD VRAHOVICE	VRAHOVICE	PROSTEJOV	H	179	2,3	301	8729	3,94	344	3,44	300	436	H99
68	ZOD ZI CHLINEK	DAMNIKOV 2	USTI NAD ORLICI	P	106	2,8	292	8525	3,87	330	3,52	300	391	H53C44
69	KRALOVICKA ZEM. A. S.	ZEBNICE I	PLZEN-SEVER	H	125	2,3	301	8997	3,69	332	3,32	299	427	H99
70	HORAK KAREL ING.	ZEHUN	NYMBURK	H	184	2,2	302	8667	3,59	311	3,45	299	429	H98
71	NI VA. A. S.	BREZI	ZDAR NAD SAZAVOU	H	145	2,3	298	9183	3,73	343	3,25	298	409	H88
72	CEF S. R. O.	CERHONICE	PISEK	P	180	2,4	301	8477	3,89	330	3,52	298	437	H83
73	JOSEF HERMANSKY	SEMCI CE	MLADA BOLESLAV	H	170	2,1	298	9023	3,61	326	3,30	298	449	H98
74	ZEA - LAND, S. R. O.	ZERNOV 500	SEM LY	H	183	2,3	300	9113	3,34	304	3,27	298	412	H100
75	NEVLACIL ONDREJ	VELIKA VES	PRAHA- VYCHOD	-	118	3,0	302	8914	4,42	394	3,33	297	428	H39K30C26
76	ZOD CERNOTIN	CERNOTIN	PREROV	P	116	2,1	303	8910	3,73	333	3,33	297	444	H99
77	AGRO PRESTAVLKY A. S.	PRESTAVLKY-FARMA	BENESOV	H	141	1,9	301	8947	4,03	361	3,31	296	429	H92
78	ZD TREBONIN	TREBONIN NK I	CESKY KRUMLOV	P	192	2,3	302	8993	3,79	341	3,28	295	419	H83C16
79	ZDV NYROV	ZABLUDOV	BLANSKO	H	132	1,9	294	8517	3,79	323	3,47	295	438	H70C18K12
80	ZD BISKUPI CE	BISKUPI CE-KRAVIN	TREBIC	H	133	1,9	298	8871	3,60	320	3,32	295	434	H80C18
81	AGRO LIBOMERICE A. S.	LIBOMERICE	CHRUDIM	C	155	2,3	296	8278	3,64	302	3,56	295	388	C100
82	ZD "PODKLETAN" KREMZE	KRASETIN	CESKY KRUMLOV	Q	139	2,5	297	8747	3,80	333	3,36	294	402	H92
83	PIVKOVICE A. S.	BILSKO	STRAKONICE	P	122	2,5	292	8343	3,76	314	3,53	294	399	H69K18C13
84	ZEVYP S. R. O.	KLADRUBY	TACHOV	H	160	2,3	292	8786	3,82	336	3,33	293	394	H91
85	ZP MIKULCICE A. S.	NESYT	HODONIN	H	174	2,1	302	8271	4,28	354	3,51	290	453	H100
86	ZD BACKOV	ZBOZI	HAVLICKUV BROD	H	117	2,3	299	8551	3,97	339	3,39	290	395	H95
87	AGROSPOL VOD	HUDCICE	PRI BRAM	P	172	2,2	297	8215	3,79	311	3,53	290	407	H58C24R15
88	SKALAGRO, A. S.	ZAMRSKY	PREROV	P	140	2,5	300	8876	3,81	339	3,26	289	400	H99
89	ZD DOBRA VODA	DOBRA VODA K 174	JICIN	C	176	2,6	295	8434	3,99	336	3,43	289	381	C99
90	ZEMOS ZUBCICE S. R. O.	ZUBCICE VKK	CESKY KRUMLOV	P	187	2,1	296	8664	3,80	329	3,34	289	429	H69C18
91	DANOSLAVA PESKOVA	PAPUVKA VKK	OLOMOUC	P	194	2,3	298	8294	3,75	311	3,48	289	418	H47C28I 17
92	ZD MOSTEK	SRUBY VK	USTI NAD ORLICI	P	187	2,2	293	8544	3,75	320	3,37	288	421	H72C19
93	ZOD CHOUSTNIK	BUDI SLAV	TABOR	P	116	2,4	298	8228	3,56	293	3,50	288	425	H55C39
94	ZOD DEJAS	DZBEL	PROSTEJOV	C	146	2,3	298	8051	4,11	331	3,56	287	405	C89
95	ZD SEBRANICE	SVITAVKA VK	BLANSKO	H	116	1,9	298	8859	3,82	338	3,23	286	422	H98
96	CZF MILLER	SVRKYNE	PRAHA- ZAPAD	S	103	2,4	302	8857	3,66	324	3,23	286	433	H99
97	ZD LIBIN	LIBIN 6R	CESKE BUDEJOVICE	C	144	2,3	285	7950	3,75	298	3,59	286	367	C94
98	ZD KLAPY	KLAPY VKK	LI TOMERICE	H	172	2,3	298	8894	3,84	341	3,20	285	421	H96N01
99	ZD VELKY BERANOV	VKK-VEL. BERANOV	JIHLAVA	C	174	2,5	292	8200	3,96	325	3,48	285	377	C99
100	ZD SKALKA LIPI	LIPI- PRI BYL	CESKE BUDEJOVICE	P	123	2,0	297	8148	3,89	317	3,50	285	418	C48H44

SEZNAM STAJI S VYNIKAJICI UZITKOVOSTI ZA UKONCENE LAKTACE VSECH KRAV

101 az 200 laktac

PORADI STAJE	CHOVATEL	STAJ	STREDISKO	ZAPIS DO PK	POCET LAKTACI	PRUM POR.	LAKT. DNY	MLEKO KG	TUK %	TUK KG	BLK %	BLK KG	MEZI DOBI	PREVAZ. PLEMENO
101	SIXTA PAVEL	TUHAN	CESKA LI PA	H	165	2, 2	299	8679	3, 95	343	3, 27	284	407	H93
102	ZS DEVET KRIZU, A. S.	DOMASOV- KU, UE	BRNO- VENKOV	P	173	2, 2	297	8493	3, 96	336	3, 35	284	409	H95
103	DUBI CKA ZEMED. A. S.	LUKAVICE 174	SUMPERK	H	145	2, 1	299	8913	3, 74	333	3, 19	284	436	H97
104	AGRODURZSTVO S. HOSTI	BUK	PRACHATICE	C	191	2, 7	300	8129	3, 94	320	3, 49	284	410	C98
105	ZD MOJNE	MOJNE I	CESKY KRUMLOV	P	146	2, 3	301	8327	3, 97	331	3, 39	283	449	H72C28
106	ZD RODVINOV	BEDNAREC	JINDRI CHUV HRADEC	P	178	2, 0	300	8034	3, 93	316	3, 53	283	410	R53C27H14
107	ZI HELSKY STATEK, AS.	ZI HLE NK II	PLZEN- SEVER	P	140	1, 9	298	8287	4, 05	336	3, 40	282	432	C51H47
108	ZD PNOVICE	PNOVICE VKK	PRI BRAM	H	176	2, 5	300	8237	3, 97	327	3, 43	282	395	H96
109	ZD RENOTY- DETRI CHOV	RENOTY VKK	OLOMOUC	H	109	2, 3	300	8364	3, 65	305	3, 37	282	421	H100
110	DV AGRO MALINOVA	MALINOVA	RAKOVNIK	-	133	3, 1	303	7688	4, 00	307	3, 65	281	412	C96J01
111	AGRODRUZSTVO ZIMUTIC	BECI CE	CESKE BUDEJOVICE	H	195	1, 6	299	8627	4, 01	346	3, 25	280	420	H98
112	ZEM VYR. MILKNATUR	LINE	PLZEN- SEVER	H	184	2, 0	301	8448	3, 90	330	3, 31	280	428	H100
113	KLAS A. S.	CI HOST	HAVLICKUV BROD	C	169	2, 6	294	8244	3, 99	329	3, 40	280	383	C97
114	VSEZEP S. R. O. HAJEK	VSERUBY	DOMAZLICE	P	106	2, 4	297	8041	4, 17	336	3, 48	279	390	R92
115	ZS CERCHOV A. S.	POSTREKOV	DOMAZLICE	P	137	2, 1	297	7954	3, 99	318	3, 50	279	406	H35R35C17
116	AGROSPOL HOSTOVICE	NOVY KRAVIN	PARDUBICE	H	149	2, 1	299	8304	3, 60	299	3, 36	279	411	H68K29
117	ASTUR STRASKOV A. S.	RACINEVES	LI TOMERICE	P	162	2, 1	297	8598	3, 92	337	3, 23	278	412	H98
118	ZAS MEZIHAJI A. S.	KNEZICE	NYMBURK	H	137	2, 1	294	8420	3, 93	331	3, 31	278	424	H82
119	ZV STROLENY S. R. O.	KVASNOVICE	KLATOVY	P	110	2, 4	296	8264	3, 92	324	3, 37	278	420	R64H32
120	AZOS SP. SRO ZAKRANY	ZAKRANY	BRNO- VENKOV	C	104	3, 0	295	8162	3, 88	316	3, 41	278	389	C100
121	DZS STRUHAROV A. S.	MILOVANICE	BENESOV	P	167	1, 8	294	8267	3, 72	308	3, 36	278	377	H97
122	DOL. HRACHOVICE SRO	DOL. HRACHOVICE	TABOR	H	127	2, 0	302	8306	3, 74	311	3, 33	277	376	H64K22C15
123	ZOD SKRYJE	SIRAKOVICE	HAVLICKUV BROD	H	143	2, 2	299	8417	3, 63	306	3, 29	277	445	H94
124	ZD KRI ZOVATKA	KRI ZOVATKA	CHEB	P	118	2, 2	303	8221	4, 21	346	3, 36	276	448	R73H20
125	ZD HOSIN	HOSIN	CESKE BUDEJOVICE	H	115	2, 0	300	8423	3, 89	328	3, 28	276	436	H99
126	AGROZA S. R. O.	ZI ROVNICE NK	PELHRI MOV	H	156	1, 6	299	8068	3, 91	316	3, 42	276	422	H89
127	ZD "VYSOCINA" ZELIV	ZELIV- CESTR	PELHRI MOV	P	145	2, 2	297	7866	3, 92	308	3, 51	276	391	C59H31
128	ZEM DRUZST. KOROLUPY	KOROLUPY	ZNOJMO	P	192	2, 3	302	8094	3, 89	315	3, 40	275	386	H92
129	AGROSPOL VOD	BUBOVICE	PRI BRAM	P	185	2, 6	297	7772	3, 74	291	3, 54	275	408	C85
130	SKOL. ST. HORSOV	HORSOV	DOMAZLICE	H	109	2, 3	302	7945	4, 36	346	3, 45	274	412	R86H12J02
131	KOOPRODUKT A. S.	SLOVENICE	CESKE BUDEJOVICE	C	121	3, 0	292	7934	4, 00	318	3, 46	274	391	C99
132	ZD VYSOCINA ZBYSOV	KLUCKE CHVALOVICE	KUTNA HORA	C	198	2, 2	299	7656	4, 14	317	3, 58	274	398	C95
133	ZOD CI CENICE	UJEZDEC	STRAKONICE	P	137	2, 7	300	7682	4, 05	311	3, 54	272	435	C88H12
134	VESA VELHARTICE, A. S.	VELHARTICE	KLATOVY	P	125	2, 9	295	7682	3, 98	306	3, 55	272	422	C73H27
135	ALA A. S. REPNIKY	REPNIKY IV	CHRUDIM	C	184	2, 6	282	7659	4, 00	306	3, 55	272	403	C99
136	HORAL. A. S. HLASKA	HLASKA	RYCHNOV NAD KNEZ.	C	194	2, 6	297	7732	3, 89	300	3, 52	272	398	C98
137	AGRI PROD S. R. O.	MUNICE VKK	CESKE BUDEJOVICE	P	187	2, 2	301	8312	4, 00	332	3, 26	271	457	H86
138	ZD VELKA LOSENI CE	MALA LOSENI CE- KU	ZDAR NAD SAZAVOU	C	157	2, 7	294	7770	4, 23	329	3, 49	271	388	C100
139	ZOD BLATA BORKOVICE	ZALSI	TABOR	-	108	2, 3	301	7973	4, 02	320	3, 40	271	428	H58K22C14
140	AGROS VYSOCINA, A. S.	KUNDRATICE	ZDAR NAD SAZAVOU	H	108	2, 5	294	8488	3, 93	334	3, 18	270	440	H89
141	VACEK BOHUSLAV ING.	VRCHOTOVY JANOVICE	BENESOV	H	192	2, 3	298	7752	4, 29	333	3, 48	270	413	H51C42
142	ZD DLOUHA LHOTA	DLOUHA LHOTA VKK	PRI BRAM	P	200	2, 5	299	7597	4, 02	306	3, 56	270	423	C70H29
143	AUSKY JAROSLAV	MLAKA	JINDRI CHUV HRADEC	-	117	2, 4	292	7568	3, 84	291	3, 55	269	403	C92
144	ZD HOSIN	DOBREJOVICE	CESKE BUDEJOVICE	H	101	2, 0	300	8243	3, 97	328	3, 25	268	426	H99
145	DUB VACLAV	VERECHOV 2	KLATOVY	C	176	2, 4	296	7832	4, 05	317	3, 43	268	401	C92
146	SKOL. STATEK HUMPOLEC	DUSILOV	PELHRI MOV	-	183	2, 7	300	7757	4, 03	312	3, 45	268	465	C67R16K16
147	ZD BUDISKOVICE	TREBETICE	JINDRI CHUV HRADEC	I	184	1, 8	300	7836	3, 97	311	3, 43	268	425	H63K20
148	FARMA RUDNIK S. R. O.	RUDNIK 184	TRUTNOV	C	119	2, 5	297	7292	4, 14	302	3, 68	268	406	C93
149	ZEPO BOHUSLAVICE A. S.	BOHUSLAVICE K I	NACHOD	H	191	1, 9	301	8158	3, 69	301	3, 27	267	459	H99
150	ZD OSTAS	ZDAR - ZASTAVKA	NACHOD	P	119	3, 1	298	7828	3, 67	287	3, 41	267	417	H93

SEZNAM STAJI S VYNIKAJICI UZITKOVOSTI ZA UKONCENE LAKTACE VSECH KRAV

201 az 300 laktac

PORADI STAJE	CHOVATEL	STAJ	STREDISKO	ZAPIS DO PK	POCET LAKTACI	PRUM. POR.	LAKT. DNY	MLEKO KG	TUK %	TUK KG	BLK %	BLK KG	MEZI DOBI	PREVAZ. PLEMENO
1	AGRODRUZSTVO ZAHORI	OSLOV NK	PISEK	P	271	2,1	304	12450	3,64	453	3,26	406	442	H100
2	ZD DOLANY	SLATINA K 174	NACHOD	P	266	2,8	298	11462	3,60	413	3,33	381	389	H89
3	VALASSKE ZOD, DRUZST.	ZASOVA K 1	VSETIN	H	289	2,0	296	11119	4,17	464	3,37	374	386	H99
4	AGRODRUZ. VYSETI CE	VYSETI CE	TABOR	I	293	2,0	302	11099	3,61	401	3,31	368	420	H99N01
5	SELEKTA PACOV, A. S.	PACOV	PELHRI MOV	H	237	2,2	300	10754	3,63	390	3,41	366	385	H99
6	ZDV VESELKA	TICHONICE	BENESOV	H	230	2,1	302	11319	3,55	401	3,18	360	457	H99
7	ZP KEBLOV, A. S.	MNICOVICE	BENESOV	H	272	2,1	302	10749	3,42	368	3,32	357	412	H99
8	ZD AGROBEN STRELICE	BENKOV VKK	OLOMOUC	H	230	2,1	296	10864	3,65	397	3,26	354	385	H92
9	ZOD BOZEJOV	BOZEJOV NKP-KRAVY	PELHRI MOV	H	278	2,1	300	10874	3,52	383	3,24	353	407	H98
10	OSTCKA VACLAV MVDR.	CERVENKA, NOVY DVUR	OLOMOUC	S	273	2,5	296	10332	3,87	400	3,39	350	401	H97
11	VALASSKE ZOD, DRUZST.	STRI TEZ NAD BECVOU K	VSETIN	H	270	2,3	296	10426	3,92	409	3,33	347	403	H99
12	AGROSPOL M. VOZICE AS	HLASIVO	TABOR	H	278	2,0	301	10538	3,50	368	3,30	347	399	H90
13	SOLMILK A. S.	OLESNA K300	HAVLICKUV BROD	H	239	2,4	301	10460	3,77	395	3,31	346	379	H100
14	ZOD HORICE	KOBEROVICE	PELHRI MOV	P	296	2,4	299	10109	3,86	390	3,42	346	395	H63R26
15	ZS KOSOVA HORA A. S.	KAMENICE	PRI BRAM	P	255	2,0	299	10242	3,80	389	3,37	345	417	H93
16	ZEMAX SI TBORICE, A. S.	SI TBORICE	BRECLAV	H	208	2,3	304	10620	3,37	358	3,25	345	417	H98
17	ZD MIR RATIBOR	HOSTALKOVA K 316	VSETIN	P	300	2,4	301	9696	4,27	414	3,55	344	409	R79H19
18	ZDV HODISKOV	HODISKOV	ZDAR NAD SAZAVOU	P	206	2,2	300	10560	3,37	356	3,26	344	369	H81K16
19	ZOD HORICE	HORICE	PELHRI MOV	P	258	1,8	301	9698	3,80	369	3,52	342	391	H60R20K13
20	AGRO PERTOLICE, A. S.	NOVY SAMECHOV	KUTNA HORA	H	207	2,0	303	10615	3,54	376	3,22	341	396	H98
21	ZP HOSPRIZ, A. S.	HOSPRIZ	JINDRICHUV HRADEC	P	235	2,2	296	10248	3,68	377	3,32	340	404	H85K14
22	HESAKO ZEM. VYR. S. R. O	VELKE HERALICE NK	OPAVA	H	234	2,2	302	10100	3,93	397	3,35	339	414	H99
23	ZD LUSTENICE	LUSTENICE	MLADA BOLESLAV	H	229	2,2	300	10233	3,58	366	3,32	339	417	H100
24	STAGRA-SPOL. S R. O.	HERMANEC-VOLNA	JINDRICHUV HRADEC	H	238	2,1	297	9949	3,75	373	3,40	338	381	H98
25	ZD SLOUPNICE	RETOVA	USTI NAD ORLICI	P	247	1,9	296	10064	3,50	352	3,36	338	402	H98
26	ZD "KRIZANOVSKO"	KRIZANOV SK	ZDAR NAD SAZAVOU	H	277	2,0	302	10190	3,95	403	3,31	337	388	H100
27	ZEMED. ZAS. A NAKUP	SOUSEDOVICE-AUTOMAT	STRAKONICE	H	235	2,1	291	9587	3,92	376	3,46	332	391	H94
28	ZP OTICE, A. S.	UHLIROV SCH	OPAVA	H	289	1,6	301	9923	3,80	377	3,33	330	426	H100
29	ZOD SLEZSKA DUBINA	VETRKOVICE K4	OPAVA	P	239	2,3	302	10176	3,68	374	3,24	330	451	H93
30	AGRO CHOMUTICE A. S.	TRTENICE	JICIN	H	269	2,4	300	9934	3,76	373	3,31	329	406	H100
31	ZD OLBRAMKOSTEL	OLBRAMKOSTEL VKK	ZNOJMO	H	232	2,1	300	9892	3,83	379	3,30	326	421	H100
32	AGRO-MERIN A. S.	BLIZKOV	ZDAR NAD SAZAVOU	H	261	2,2	296	10294	3,73	384	3,16	325	402	H99
33	POOSLAVI NOVA VES, DR	NOVA VES	BRNO-VENKOV	H	256	2,0	294	9366	3,90	365	3,46	324	412	H100
34	DV KRCHLEBY	KRCHLEBY 4R	NYMBURK	P	212	2,1	294	9313	3,40	317	3,47	324	454	H72R26
35	ZOD ONOMYSL	NEPOMERICE VS	KUTNA HORA	P	297	2,4	299	9434	3,87	366	3,42	323	429	R97
36	BILOVSKA ZEMED. AS.	BILOV-VOLNA STAJ	PLZEN-SEVER	H	298	2,3	299	9629	3,78	364	3,35	323	414	H99
37	ZOD KLUKY	KLUKY	PISEK	P	213	2,0	293	9577	3,80	364	3,37	323	399	H97
38	DRUZSTVO AGROCHMEL	KNEZEVES NK	RAKOVNIK	H	208	2,7	302	9812	3,66	359	3,29	323	420	H100
39	ZOD POTEHY	POTEHY K96	KUTNA HORA	H	253	2,1	302	9649	3,25	314	3,35	323	427	H97
40	AGRODRUZSTVO ZABREH	ROVENSKO 174	SUMPERK	H	291	1,9	294	9665	4,13	399	3,31	320	380	H99
41	PESTITEL STRATOV A. S	MILOVICE	NYMBURK	H	251	2,3	302	9442	3,89	368	3,39	320	423	H100
42	ZEMEDLSKA AS SPALOV	LUBOMER, FARMA	NOVY JICIN	H	299	2,1	299	10121	3,53	358	3,16	320	409	H100
43	AGRO VYSEHOROVICE	VYSEHOROVICE VKK	PRAHA-VYCHOD	H	269	2,1	298	9819	3,63	357	3,25	319	399	H100
44	ZD SEDLEJOV	SEDLEJOV-VKK	JIHlava	P	242	2,1	301	9532	4,18	399	3,32	316	412	H98
45	AGD MORKOVICE, DRUZS.	NI TKOVICE	KROMERIZ	P	268	2,6	300	9240	4,12	380	3,42	316	413	H99
46	MECLOVSKA ZEMED. AS	BREZI	DOMAZLICE	P	275	2,1	302	9231	3,81	352	3,43	316	393	R71H27
47	ZOD ZALSI	JEHNEDI	USTI NAD ORLICI	H	277	1,9	298	9462	3,80	359	3,32	315	416	H99
48	OSIVA A. S.	POHLED	HAVLICKUV BROD	H	228	2,1	291	9141	4,17	382	3,43	314	397	H100
49	ZD MORASICE	UJEZDEC	SVITAVY	H	255	1,9	301	9641	3,73	359	3,25	313	428	H94
50	ZERA RAJEC A. S.	RAJEC	BLANSKO	H	252	2,3	301	9316	3,85	359	3,34	311	443	H100

SEZNAM STAJI S VYNIKAJICI UZITKOVOSTI ZA UKONCENE LAKTACE VSECH KRAV

301 az 500 laktac

PORADI STAJE	CHOVATEL	STAJ	STREDISKO	ZAPIS DO PK	POCET LAKTACI	PRUM POR.	LAKT. DNY	MLEKO KG	TUK %	TUK KG	BLK %	BLK KG	MEZI DOBI	PREVAZ. PLEMENO
1	ZEAS, A. S. S. HRADISTE	BROZANY	PARDUBICE	H	467	2,1	303	12072	3,72	449	3,41	411	412	H91
2	ZS OSTRETIN A. S.	OSTRETIN-NK	PARDUBICE	H	486	2,3	299	12127	3,74	454	3,32	402	426	H100
3	OSEVA A. S. CHRUDIM	VKK KOCI	CHRUDIM	H	412	2,0	303	11966	3,66	438	3,29	393	416	H89
4	AGRAS ZELATOVICE, A. S.	ZELATOVICE VKK 1	PREROV	H	339	1,9	301	11191	3,70	414	3,34	374	471	H98
5	ZS SLOVEC A. S.	SLOVEC	NYMBURK	H	432	2,1	300	11087	3,53	391	3,37	374	437	H99
6	ROZVODI CERNOV S. R. O.	CERNOV VKK	PELHRI MOV	H	453	2,2	302	11251	3,80	427	3,31	372	409	H100
7	VOS ZEMEDLCU, A. S.	V. OPATOVICE-UHRI CE H	BLANSKO	H	339	2,2	301	11275	3,70	417	3,28	370	437	H99
8	RYCHOLKA S. R. O.	CHOUSTNIK. HRADISTE	TRUTNOV	H	416	2,2	302	11303	3,68	416	3,26	368	398	H100
9	ZOD LESNA	PERNA VKK	VSETIN	H	341	2,0	301	10839	4,10	445	3,38	366	438	H97
10	MESPOL MEDLOV, A. S.	MEDLOV VKK	OLOMOU	H	432	2,1	295	11129	3,65	407	3,28	365	406	H100
11	AGRA VELKY TYNEC, A. S.	KRCMAN VKK	OLOMOU	P	343	2,1	300	10995	3,74	411	3,30	363	425	H98
12	ZD CECHTICE	CECHTICE - HOLSTYN	BENESOV	H	377	1,9	297	11099	3,63	403	3,19	354	412	H98
13	ZD ROSTYN V HODICICH	VKK HODICE	JIHLAVA	H	359	2,5	298	10469	3,99	418	3,36	352	394	H100
14	VOD ZDISLAVICE	ZDISLAVICE H	BENESOV	H	305	1,9	302	10820	3,85	417	3,25	352	414	H99
15	DS AGROS, A. S.	NETIN	ZDAR NAD SAZAVOU	H	385	2,5	301	10349	3,84	397	3,40	352	420	H100
16	AGROPODNIK KOSETICE	CHYSNA II	PELHRI MOV	H	339	2,7	302	10830	4,09	443	3,24	351	418	H100
17	OD SOBESICE	SOBESICE	KLATOVY	P	371	2,2	300	10492	3,69	387	3,34	351	401	H93
18	ZEAS PUCLICE A. S.	CECOVICE VKK	DOMAZLICE	P	432	3,1	297	10629	3,75	398	3,29	350	380	H62R35
19	ZEVAS VRACLAV A. S.	SEMLEC	USTI NAD ORLICI	P	309	2,3	298	10372	3,81	395	3,36	349	412	H99
20	ZD DOLNI UJEZD	VIDLATA SEC VKK	SVITAVY	P	310	2,1	295	10538	3,79	400	3,31	348	396	H93
21	TOZOS SPOL S. R. O.	TOSANOVICE VKK	FRYDEK-MISTEK	H	353	2,1	301	10716	3,74	401	3,24	347	402	H98
22	TAGROS TROUBELICE AS	TROUBELICE VKK	OLOMOU	P	425	2,1	299	10143	3,88	393	3,43	347	412	H98
23	UNESOVSKY STATEK AS.	CHRANCOVICE	PLZEN-SEVER	H	365	2,2	299	10459	3,88	406	3,30	346	395	H98
24	ZD ROSTYN V HODICICH	VKK RUZENA	JIHLAVA	H	317	2,2	300	10113	3,98	403	3,42	346	386	H99
25	KARSIT AGRO, A. S.	HRI BOJEDY	TRUTNOV	H	471	2,0	300	10701	3,70	396	3,24	346	421	H97
26	AGROPODNIK KOSETICE	KOSETICE	PELHRI MOV	H	472	2,1	302	10466	3,83	401	3,30	345	414	H100
27	DVPM SLAVIKOV	SLAVIKOV VKK, KU, INS	HAVLICKUV BROD	H	332	2,0	301	10695	3,26	349	3,23	345	424	H98
28	AGRODAM HOREPNIK, SRO	HOREPNIK	PELHRI MOV	H	347	2,6	301	10264	3,76	386	3,35	344	417	H99
29	ZD SLOUPNICE	DOLNI SLOUPNICE MF	USTI NAD ORLICI	P	354	2,1	301	10643	3,73	397	3,22	342	417	H95
30	ZD DOLNI UJEZD	OSTK VKK	SVITAVY	P	489	2,0	296	9902	3,81	378	3,45	342	384	H98
501 a vice laktac														
1	AGRAS BOHDALOV, A. S.	BOHDALOV VKK	ZDAR NAD SAZAVOU	H	708	2,3	299	12942	3,69	478	3,28	425	400	H99
2	ZDV NOVOVESELSKO	NOVE VESELI	ZDAR NAD SAZAVOU	H	739	2,8	300	12222	3,66	447	3,23	395	405	H99
3	ZERAS A. S.	PAVLOV	ZDAR NAD SAZAVOU	H	675	2,4	300	11874	3,56	423	3,31	393	390	H100
4	AGRODRUZSTVO ZAHORI	TRESEN	PISEK	H	501	2,0	302	11744	3,70	435	3,31	388	421	H100
5	ZERAS A. S.	RADOSTIN	ZDAR NAD SAZAVOU	H	601	2,3	303	11599	3,65	423	3,32	385	386	H100
6	MORAVSKA ZEMEDELSKA	PROSENICE	PREROV	H	526	2,2	301	11386	3,55	404	3,35	382	436	H99
7	NETIS A. S.	JABLUNKOV VKK	FRYDEK-MISTEK	H	573	2,1	301	11936	3,50	417	3,19	381	408	H100
8	ZP OSTROV, A. S.	OSTROV	ZDAR NAD SAZAVOU	P	501	2,2	300	11595	3,54	410	3,28	380	398	H100
9	ROLNICKA A. S. KRALKY	PETROVICE	HRADEC KRALOVE	P	534	2,2	301	11808	3,65	432	3,21	379	415	H98
10	ZD BRNICE	UHRI NOVICE VKK	JIHLAVA	H	778	2,1	302	11248	3,54	398	3,26	367	410	H98
11	AGRO JESENICE A. S.	HODKOVICE	PRAHA-ZAPAD	H	980	2,3	301	10749	3,59	386	3,34	359	406	H96
12	ZOD BRNISTE	VELKY GRUNOV VKK	CESKA LIPA	H	560	2,0	302	11031	3,86	426	3,25	358	404	H100
13	AGRO POSAZAVI, A. S.	VADIN	HAVLICKUV BROD	H	558	2,3	297	10862	3,58	388	3,29	357	411	H99
14	ZD KRASNA HORA A. S.	PETROVICE	PRI BRAM	P	584	2,4	302	10788	3,71	401	3,27	353	410	H100
15	LUKA, A. S.	VYS. STUDNICE VKK	JIHLAVA	H	572	2,2	303	10954	3,68	403	3,20	350	405	H97
16	ZD TRH. STEPANOV, A. S.	TRHOVY STEPANOV VKK	BENESOV	H	832	2,0	302	10752	3,80	409	3,24	349	434	H99
17	MECLOVSKA ZEMEDEL. AS	VKK SRBY	DOMAZLICE	H	576	2,2	302	10254	3,83	393	3,39	347	412	H98
18	AGRODRUZSTVO KLAS	DOLANY VKK	PARDUBICE	H	563	2,2	297	10490	3,60	377	3,30	347	405	H99
19	AGROJECMI NEK S. R. O.	CHROPYNE	KROMERIZ	H	857	2,1	302	10705	3,73	400	3,23	345	426	H99
20	DZV NOVA, A. S.	PETROVICE VKK	BENESOV	H	598	2,1	302	10308	3,85	397	3,35	345	411	H91

Seznam krav s vynikající užitkovostí za ukončené laktace
The Best Cows



Býk NXA-816
(foto CRV Czech Republic, spol. s.r.o.)

Seznam krav s vynikající užitkovostí za ukončené laktace – vysvětlivky
The Best Cows – Abbreviations

Pořadí – rank
Číslo krávy – number of cow
Zemědělský podnik – breeder
Stáj – city, farm
Středisko – region
Plemeno – breed
Otec – sire
Otec matky – sire of dam
Pořadí laktace – lact. record
Lakt. dny – days of lactation
Mléko kg – milk in kg
Tuk % - fat in %
Tuk kg – fat in kg
Blk % - protein in %
Blk kg – protein in kg
Souc B+T – protein + fat production
Mezidobí – calving interval



Býk NXB 095 (Rocky)
(foto CRV Czech Republic, spol. s.r.o.)

SEZNAM KRAV S NEJVYSSI UZITKOVOSTI ZA NORMOVANE LAKTACE UKONCENE V KONTROLNIM ROCE (PLEMENO C)

PORADI	CISLO KRAVY	CHOVATEL	STAJ	STREDISKO	PLEMENO	OTEC	OTEC MATKY	PORADI LAKTACE	LAK. DNY	MLEKO KG	TUK %	TUK KG	BLK %	BLK KG	SOUC. B+T	MEZI DOBI	
1	CZ	194440 921	VOD ZDI SLAVICE	ZDI SLAVICE C	BENESOV	C100	AMT- 013	MOR- 059	4	471	15181	4, 15	630	3, 72	564	1194	471
2	CZ	224662 921	VOD ZDI SLAVICE	ZDI SLAVICE C	BENESOV	C100	UF- 131	HG- 211	3	445	14629	3, 93	575	3, 55	519	1094	468
3	CZ	280502 921	VOD ZDI SLAVICE	ZDI SLAVICE C	BENESOV	C76R	RAD- 319	REZ- 376	2	382	14437	4, 00	577	3, 53	510	1087	385
4	CZ	194757 921	VOD ZDI SLAVICE	ZDI SLAVICE C	BENESOV	C100	AMF- 008	MKM- 231	4	307	14032	4, 23	593	3, 47	487	1080	376
5	CZ	194551 921	VOD ZDI SLAVICE	ZDI SLAVICE C	BENESOV	C100	AMF- 013	NI C- 010	5	315	14493	3, 91	566	3, 46	502	1068	332
6	CZ	224628 921	VOD ZDI SLAVICE	ZDI SLAVICE C	BENESOV	C100	RAD- 214	AMT- 025	4	353	14189	3, 95	561	3, 47	493	1054	398
7	CZ	186697 931	ZD BELCICE	HORNOSIN	BENESOV	C80R	UF- 068	PY- 572	5	330	13102	4, 49	588	3, 48	456	1044	490
8	CZ	352358 931	AGROSPOL M VOZICE AS	HLASI VO	BENESOV	C63H	RAD- 110	NXA- 437	3	358	15041	3, 57	537	3, 31	498	1035	493
9	CZ	225291 921	AGRODR. NACERADEC	NACERADEC C	BENESOV	C79A	RAD- 110	HG- 076	4	395	13693	3, 92	537	3, 61	494	1031	390
10	CZ	385475 961	ZD VELKA LOSENI CE	NOVE DVORY- KU	BENESOV	C100	RAD- 246	MOR- 059	2	320	13225	4, 34	574	3, 43	454	1028	622
11	CZ	224887 921	VOD ZDI SLAVICE	ZDI SLAVICE C	BENESOV	C100	UF- 135	RAD- 064	4	314	14168	3, 90	553	3, 34	473	1026	376
12	CZ	194373 932	CESKY REAL, A. S.	CERNE KRAVY	BENESOV	C53H	PRP- 732	NGA- 446	3	549	12452	4, 39	547	3, 81	475	1022	529
13	CZ	153825 921	VOD ZDI SLAVICE	ZDI SLAVICE C	BENESOV	C80A	HG- 233	HG- 076	5	345	14734	3, 54	521	3, 37	496	1017	397
14	CZ	194586 921	VOD ZDI SLAVICE	ZDI SLAVICE C	BENESOV	C80R	REZ- 376	RAD- 064	4	373	13766	4, 02	553	3, 31	456	1009	586
15	CZ	194781 921	VOD ZDI SLAVICE	ZDI SLAVICE C	BENESOV	C100	RAD- 214	AMT- 025	4	332	14042	3, 75	526	3, 43	482	1008	377
16	CZ	256925 921	VOD ZDI SLAVICE	ZDI SLAVICE C	BENESOV	C100	HEL- 043	RAD- 214	2	309	14393	3, 75	540	3, 22	463	1003	408
17	CZ	353891 961	PROAGRO R. SVRATKA AS	RECICE	BENESOV	C100	BJ- 184	RAD- 150	3	360	12052	4, 36	526	3, 94	475	1001	354
18	CZ	117853 921	VOD ZDI SLAVICE	ZDI SLAVICE C	BENESOV	C100	RAD- 064	SAL- 015	7	392	14054	3, 98	559	3, 15	442	1001	383
19	CZ	191280 921	ZAS UZI CE A. S.	STANKOVICE	BENESOV	C100	RAD- 099	BJR- 228	4	408	14312	3, 49	499	3, 45	494	993	458
20	CZ	264145 931	ZD CHYSKY	RATI BOR	BENESOV	C80R	REZ- 376	HG- 186	4	425	12148	4, 21	512	3, 93	477	989	417
21	CZ	377315 961	PROAGRO R. SVRATKA AS	RAD. SVRATKA SCH	BENESOV	C100	RAD- 198	EG- 026	3	373	14801	3, 52	521	3, 10	459	980	405
22	CZ	341031 961	PROAGRO R. SVRATKA AS	RECICE	BENESOV	C100	RAD- 198	RAD- 163	3	338	13065	4, 02	525	3, 43	448	973	392
23	CZ	203472 953	ZD CHYST	CHYST- K I SCH	BENESOV	C100	BJ- 161	RAD- 064	3	388	10943	4, 98	545	3, 90	427	972	391
24	CZ	187564 971	HD URCI CE, DRUZSTVO	URCI CE IV	BENESOV	C100	HG- 183	RAD- 156	3	337	12754	4, 08	520	3, 53	450	970	417
25	CZ	383781 961	KLAS A. S.	CIHOST	BENESOV	C100	RAD- 110	BCH- 076	3	309	13200	3, 98	525	3, 37	445	970	376
26	CZ	308288 921	VOD ZDI SLAVICE	ZDI SLAVICE C	BENESOV	C100	RAD- 110	UF- 131	1	308	12422	4, 32	537	3, 49	433	970	27/04
27	CZ	256999 921	VOD ZDI SLAVICE	ZDI SLAVICE C	BENESOV	C100	MOR- 171	AMT- 013	2	320	13383	3, 93	526	3, 31	443	969	336
28	CZ	224918 921	VOD ZDI SLAVICE	ZDI SLAVICE C	BENESOV	C100	MOR- 119	MKM- 229	3	317	13806	3, 70	511	3, 30	456	967	337
29	CZ	199923 953	ZD ROSICE U CHRASTI	ROSICE	BENESOV	C100	HEL- 060	AMT- 009	3	490	12444	4, 11	511	3, 66	456	967	384
30	CZ	259336 932	ZEMEDEL. A. S. KOLOVEC	KANI CE- PRI KRICE	BENESOV	C100	UF- 094	NI C- 010	2	568	11871	4, 57	542	3, 58	425	967	478
31	CZ	264163 931	ZD CHYSKY	RATI BOR	BENESOV	C66R	REZ- 376	RAD- 158	4	385	14186	3, 49	495	3, 32	471	966	329
32	CZ	369119 961	AGRO- STONAROV DRUZS.	STONAROV VKK	BENESOV	C100	RAD- 214	MKM- 245	2	334	13276	3, 96	526	3, 25	432	958	431
33	CZ	256709 921	VOD ZDI SLAVICE	ZDI SLAVICE C	BENESOV	C100	UF- 134	MKM- 229	3	310	13110	4, 13	541	3, 17	415	956	455
34	CZ	262259 961	VRCHA A. S.	CHRENOVICE - NK 1	BENESOV	C100	HG- 218	MKM- 221	4	325	11646	4, 27	497	3, 93	458	955	451
35	CZ	228114 953	PODORLI CKO A. S.	VERMEROVICE MF	BENESOV	C85R	UF- 094	REZ- 376	3	431	11883	4, 37	519	3, 67	436	955	380
36	CZ	316018 961	AGRO- STONAROV DRUZS.	PAVLOV VKK	BENESOV	C77R	HG- 192	UF- 049	3	316	12230	4, 31	527	3, 48	425	952	372
37	CZ	247243 932	LUKRENA A. S.	RENCE VKK	BENESOV	C100	AMF- 013	ZEL- 078	3	324	13457	3, 66	493	3, 40	458	951	481
38	CZ	008601 942	RODINNA FARMA SUCHY	SLAVETIN	BENESOV	C100	UF- 022	BN- 004	7	333	11507	4, 72	543	3, 55	408	951	419
39	CZ	305200 961	VOD SIDLEM V KAMENE	DOBRA VODA U K.	BENESOV	C55H	RAD- 228	NGA- 282	3	400	12310	3, 83	471	3, 88	478	949	495
40	CZ	221875 921	ZD KRASNA HORA A. S.	KRASNA HORA VKK SCH	BENESOV	C84R	TAR- 046	HG- 212	4	395	12130	4, 12	500	3, 68	446	946	351
41	CZ	223743 952	VOLANICKA ZEMEDELSKA	VESELSKA LHOTA VKK	BENESOV	C80H	RAD- 214	BA- 078	2	447	11563	4, 69	542	3, 49	404	946	326
42	CZ	389317 931	AGRODURZSTVO S. HOSTI	BUK	BENESOV	C65R	RAD- 110	RED- 376	2	309	14151	3, 57	505	3, 10	438	943	487
43	CZ	341416 961	AZ HOLDING A. S.	VESTIN- NK	BENESOV	C100	PPC- 050	PRP- 849	3	376	13235	3, 88	513	3, 25	430	943	446
44	CZ	376765 931	ZD LIBIN	LIBIN 6R	BENESOV	C100	AMF- 050	NI C- 010	2	326	12837	3, 54	455	3, 79	487	942	343
45	CZ	248366 932	CESKY REAL, A. S.	CERNE KRAVY	BENESOV	C100	RAD- 263	RAD- 118	3	329	11677	4, 27	499	3, 78	441	940	377
46	CZ	401397 961	PROAGRO R. SVRATKA AS	RAD. SVRATKA SCH	BENESOV	C100	RAD- 309	HG- 212	2	406	13015	3, 82	497	3, 39	441	938	393
47	CZ	317969 961	ZD VELKA LOSENI CE	NOVE DVORY- KU	BENESOV	C86R	HG- 192	RAD- 099	4	352	12626	4, 10	518	3, 33	420	938	373
48	CZ	239047 953	ZD ROSICE U CHRASTI	ROSICE	BENESOV	C100	UF- 141	NI C- 008	2	445	12465	3, 98	496	3, 54	441	937	387
49	CZ	186098 932	DUB VACLAV	VEREHOV 2	BENESOV	C100	AMF- 008	UF- 025	4	367	13517	3, 45	467	3, 47	469	936	422
50	CZ	230900 953	ZD ROSICE U CHRASTI	ROSICE	BENESOV	C100	UF- 141	NI C- 008	2	286	12426	4, 03	501	3, 50	435	936	419

SEZNAM KRAV S NEJVYSSI UZITKOVOSTI ZA NORMOVANE LAKTACE UKONCENE V KONTROLNIM ROCE

PORADI	CISLO KRAVY	CHOVATEL	STAJ	STREDISKO	PLEMENO	OTEC	OTEC MATKY	PORADI LAKTACE	LAK. DNY	MLEKO KG	TUK %	TUK KG	BLK %	BLK KG	SOUČ. B+T	MEZI DOBI	
51	CZ	214928 953	ZEMEDELSKA A. S.	JAVORNE	CHRUDIM	C67X	RAD-276	RAD-099	3	328	12861	3,97	510	3,31	426	936	326
52	CZ	239475 932	ZEMEDEL. A. S. KOLOVEC	KANICE-PRIKRICE	DOMAZLICE	C100	AMT-029	NIC-010	4	330	12840	3,99	512	3,29	423	935	364
53	CZ	218673 953	ZD CHYST	CHYST-K I SCH	HRADEC KRALOVE	C100	HG-306	BO-849	2	375	11106	4,72	524	3,70	411	935	694
54	CZ	176488 962	ZEAS LYSICE, A. S.	BYKOVICE-KRAVY	BLANSKO	C100	UF-094	MOR-059	3	390	11046	4,45	491	4,01	443	934	341
55	CZ	264127 931	ZD CHYSKY	RATIBOR	PISEK	C100	HG-186	BO-841	4	528	13047	3,72	485	3,43	448	933	483
56	CZ	225294 921	AGRODR. NACERADEC	NACERADEC C	BENESOV	C80A	RAD-110	BJ-124	4	314	13134	3,87	508	3,24	425	933	405
57	CZ	345144 961	DVPM SLAVIKOV	SLAVIKOV, UE, KU, I NS.	HAVLICKUV BROD	C100	RAD-214	HG-218	3	433	13550	3,73	505	3,15	427	932	423
58	CZ	188648 953	ZEMEDELSKA A. S.	JAVORNE	CHRUDIM	C85X	HG-218	HEL-008	4	319	10937	4,64	507	3,88	424	931	326
59	CZ	195101 921	ZS NALZOVICE A. S.	NOVA VES VKK	PRIBRAM	C83A	ZEL-078	MOR-051	4	389	12237	4,17	510	3,44	421	931	567
60	CZ	352051 931	KOOPRODUKT A. S.	BOHUNICE VKK	CESKE BUDEJOVICE	C100	MOR-119	MKM-269	3	353	11637	4,40	512	3,60	419	931	573
61	CZ	257817 921	ZAS UZICE A. S.	STANKOVICE	KUTNA HORA	C84A	HG-218	JUN-635	2	345	12442	4,14	515	3,34	416	931	505
62	CZ	339958 961	AGRO SAZAVA, A. S.	SAZAVA NK	ZDAR NAD SAZAVOU	C79R	HG-192	BO-849	4	427	12827	4,11	527	3,15	404	931	373
63	CZ	246394 961	ZEAS, A. S. HRADISTE	BROZANY	PARDUBICE	C100	BA-097	HG-171	6	320	12434	3,97	494	3,51	436	930	438
64	CZ	246391 921	ZS DOBRIS S. R. O.	MOKROVRATY VKK	PRIBRAM	C78R	RAD-110	BO-837	2	346	11105	4,55	505	3,83	425	930	502
65	CZ	344108 961	HAVL. BOROVA ZEM. A. S.	HAVL. BOROVA-DOLNI	HAVLICKUV BROD	C80A	HG-275	BJR-220	4	373	12706	3,75	476	3,57	453	929	400
66	CZ	299662 961	AGRO SAZAVA, A. S.	SAZAVA NK	ZDAR NAD SAZAVOU	C86R	MOR-118	UF-091	4	302	13583	3,66	497	3,18	432	929	362
67	CZ	199867 952	ROLNI CKA A. S. KRALIKY	PETROVICE	HRADEC KRALOVE	C80A	HG-192	BJR-248	4	309	14045	3,63	510	2,98	419	929	351
68	CZ	246775 921	VACEK BOHUSLAV ING.	VRCHOTOVY JANOVICE	BENESOV	C82R	UF-094	RAD-110	2	525	11447	4,47	512	3,64	417	929	505
69	CZ	222952 932	ZEM. SPOL. KOMORNO A. S	STRIZOVICE	PLZEN-JIH	C100	AMT-013	RAD-122	3	357	11052	4,50	497	3,90	431	928	385
70	CZ	161983 971	HD URVICE, DRUZSTVO	URVICE IV	PROSTEJOV	C86R	RAD-198	RDA-197	4	336	12747	3,88	494	3,40	433	927	331
71	CZ	340038 961	AGRO SAZAVA, A. S.	SAZAVA NK	ZDAR NAD SAZAVOU	C88R	HG-306	MKM-231	3	303	11590	4,33	502	3,67	425	927	419
72	CZ	259866 932	LUKRENA A. S.	RENCE VKK	PLZEN-JIH	C88R	UF-089	UF-059	3	360	12216	4,06	496	3,52	430	926	380
73	CZ	135227 953	ZD CHYST	CHYST-K I SCH	HRADEC KRALOVE	C100	RAD-064	HG-076	5	298	11730	4,47	524	3,43	402	926	548
74	CZ	198246 932	ZEMEDEL. A. S. KOLOVEC	KANICE-PRIKRICE	DOMAZLICE	C100	NIC-010	UF-054	3	439	12066	4,41	532	3,27	394	926	835
75	CZ	390229 961	PROAGRO R. SVRATKA AS	RAD. SVRATKA SCH	ZDAR NAD SAZAVOU	C100	HG-305	RAD-104	3	359	13433	3,29	442	3,58	481	923	341
76	CZ	169520 953	ZEMEDELSKA A. S.	JAVORNE	CHRUDIM	C73A	JUN-635	RAD-099	5	306	12087	4,09	494	3,55	429	923	342
77	CZ	357146 931	FARMA U DRHOVSKYCH	MARSOV	TABOR	C100	RAD-277	ZEL-078	2	306	11752	4,37	514	3,48	409	923	430
78	CZ	169981 953	ZEMEDELSKA A. S.	JAVORNE	CHRUDIM	C66RA	HT-048	BJR-291	4	307	10188	5,24	534	3,82	389	923	464
79	CZ	211337 953	ZD ROSICE U CHRASTI	ROSICE	CHRUDIM	C100	UF-076	AMT-033	3	339	13066	3,80	497	3,25	425	922	426
80	CZ	355133 931	ZD BERNARTICE	JESTREBICE KRAVIN	PISEK	C85H	HG-191	MOR-007	3	306	11154	4,73	528	3,52	393	921	430
81	CZ	310438 961	AGRO POSAZAVI, A. S.	VADIN	HAVLICKUV BROD	C100	AMT-008	UF-025	4	296	13268	3,67	487	3,26	433	920	311
82	CZ	161869 971	HD URVICE, DRUZSTVO	URVICE IV	PROSTEJOV	C87R	RAD-217	PRP-670	4	427	13133	3,59	471	3,41	448	919	467
83	CZ	168405 932	CESKY REAL, A. S.	CERNE KRAVY	KLATOVY	C100	PRP-732	HG-186	4	322	11698	4,25	497	3,61	422	919	408
84	CZ	135273 953	ZD CHYST	CHYST-K I SCH	HRADEC KRALOVE	C79R	BA-089	MKM-231	6	393	11342	4,47	507	3,63	412	919	498
85	CZ	225755 921	DZV NOVA, A. S.	PETROVICE VKK	BENESOV	C81A	RAD-110	MKM-221	4	288	13089	3,65	478	3,35	439	917	357
86	CZ	241213 921	ZS DUBLOVICE A. S.	DUBLOVICE VKK	PRIBRAM	C80A	RAD-110	ZEL-078	2	370	12349	3,91	483	3,51	434	917	375
87	CZ	152118 971	HD URVICE, DRUZSTVO	URVICE IV	PROSTEJOV	C100	PRP-939	RAD-095	4	315	13031	3,75	489	3,28	428	917	411
88	CZ	146110 952	VOLANICKA ZEMEDELSKA	VESELSKA LHOTA VKK	JICIN	C70H	UF-099	NEB-943	6	304	11160	4,65	519	3,56	397	916	350
89	CZ	239210 952	HORAL, A. S. HLASKA	HLASKA	RYCHNOV NAD KNEZ.	C57H	RAD-331	NEB-751	2	377	13921	3,28	457	3,28	457	914	369
90	CZ	170195 953	STEPANOVSKY JOS. ING.	CERNA U BOHDANCE	PARDUBICE	C60R	HEL-026	RED-339	5	313	12224	3,87	473	3,61	441	914	348
91	CZ	313860 961	ZD KLUCOV-LHOTA, DRUZ	LI PNIK-VKK	TREBIC	C100	RAD-198	MKM-221	4	279	11746	4,10	482	3,67	431	913	364
92	CZ	286867 932	ZEMEDEL. A. S. KOLOVEC	KANICE-PRIKRICE	DOMAZLICE	C100	UF-128	RAD-071	2	385	11407	4,39	501	3,61	412	913	376
93	CZ	377154 931	ZEM. SPOL. DUBNE A. S.	BRANISOV-LISK.	CESKE BUDEJOVICE	C100	UF-143	NIC-008	2	347	11845	4,26	505	3,44	408	913	566
94	CZ	198225 932	ZEMEDEL. A. S. KOLOVEC	KANICE-PRIKRICE	DOMAZLICE	C84R	NIC-010	HEL-030	4	318	11684	4,44	519	3,36	393	912	378
95	CZ	155053 932	FOMAS, S. R. O.	SPALENEC	DOMAZLICE	C75R	UF-094	RED-328	6	427	12262	4,02	493	3,40	417	910	457
96	CZ	152157 931	SEDI VY JAN	SMRHOV 8	CESKY KRUMLOV	C86R	BO-837	UF-022	5	415	10505	4,84	508	3,83	402	910	603
97	CZ	203053 953	ZD ZALSI	CESKE HERMANICE 1	USTI NAD ORLICI	C100	RAD-106	BO-837	2	338	11357	4,43	503	3,57	406	909	956
98	CZ	241090 921	ZS DUBLOVICE A. S.	DUBLOVICE VKK	PRIBRAM	C82A	RAD-110	MOR-051	3	303	10905	4,69	511	3,65	398	909	337
99	CZ	305377 961	VOD SIDLEM V KAMENE	DOBRA VODA U K.	PELHRIMOV	C100	MOR-163	ZEL-074	4	395	11541	4,05	467	3,82	441	908	349
100	CZ	353844 961	PROAGRO R. SVRATKA AS	RAD. SVRATKA SCH	ZDAR NAD SAZAVOU	C100	RAD-198	RAD-095	4	349	12995	3,79	493	3,19	415	908	356

SEZNAM KRAV S NEJVYSSI UZITKOVOSTI ZA NORMOVANE LAKTACE UKONCENE V KONTROLNIM ROCE (PLEMENO H)

PORADI	CISLO KRAVY	CHOVATEL	STAJ	STREDISKO	PLEMENO	OTEC	OTEC MATKY	PORADI LAKTACE	LAK. DNY	MLEKO KG	TUK %	TUK KG	BLK %	BLK KG	SOUC. B+T	MEZI DOBI
1	CZ 371830 961	AGRAS BOHDALOV, A. S.	BOHDALOV VKK	ZDAR NAD SAZAVOU	H100	NEA- 113	NXA- 481	3	308	20625	3, 65	752	3, 32	684	1436	604
2	CZ 199851 952	ROLNICKA A. S. KRALKY	PETROVICE	HRADEC KRALOVE	H100	PRP- 981	NXA- 380	3	417	19186	3, 72	714	3, 21	616	1330	363
3	CZ 208116 952	KARSIT AGRO, A. S.	HRI BOJEDY	TRUTNOV	H100	NEA- 137	NEA- 437	3	354	18831	3, 99	751	3, 02	569	1320	356
4	CZ 428367 961	AGRAS BOHDALOV, A. S.	BOHDALOV VKK	ZDAR NAD SAZAVOU	H100	RED- 495	NEA- 392	2	382	18959	3, 47	658	3, 28	621	1279	431
5	CZ 317618 931	ZOD KLUKY	KLUKY	PI SEK	H80C	NXA- 461	NXA- 018	3	536	16173	4, 28	692	3, 62	585	1277	389
6	CZ 156161 972	AGROJECM NEK S. R. O.	CHROPYNE	KROMERIZ	H100	NEA- 615	NEA- 139	3	307	16638	4, 50	748	3, 17	528	1276	679
7	CZ 224929 921	VOD ZDISLAVICE	ZDISLAVICE H	BENESOV	H100	NEA- 421	NEA- 407	3	358	18663	3, 67	685	3, 16	590	1275	507
8	CZ 197298 952	AGRO BYSTRICE A. S.	BYSTRICE VKK	JICI N	H100	NXA- 343	NXA- 015	4	360	15427	4, 98	769	3, 28	506	1275	448
9	CZ 217260 952	ROLNICKA A. S. KRALKY	PETROVICE	HRADEC KRALOVE	H100	NEA- 058	NBY- 217	3	292	18245	3, 71	676	3, 28	598	1274	353
10	CZ 256935 921	VOD ZDISLAVICE	ZDISLAVICE H	BENESOV	H100	NXA- 661	NEA- 120	2	520	16775	4, 15	696	3, 40	570	1266	386
11	CZ 171296 953	ZS OSTRETI N A. S.	OSTRETI N- NK	PARDUBICE	H100	NXA- 529	NBY- 238	4	354	15247	4, 53	691	3, 75	572	1263	653
12	CZ 402751 961	AGRAS BOHDALOV, A. S.	BOHDALOV VKK	ZDAR NAD SAZAVOU	H100	NEA- 699	NXA- 056	2	471	17634	3, 96	699	3, 18	561	1260	421
13	CZ 256607 921	VOD ZDISLAVICE	ZDISLAVICE H	BENESOV	H75X	NEA- 687		2	317	16902	4, 03	681	3, 33	563	1244	371
14	CZ 370610 931	AGRODRUZSTVO ZAHORI	TRESEN	PI SEK	H100	NXA- 668	NXA- 457	2	323	15537	4, 55	707	3, 43	533	1240	
15	CZ 224901 921	VOD ZDISLAVICE	ZDISLAVICE H	BENESOV	H100	NXA- 561	NXA- 475	2	598	16811	4, 02	675	3, 35	564	1239	496
16	CZ 305466 931	ZEMEDEL. ZAS. A NAKUP	SOUSEDOVI CE- AUTOMAT	STRAKONICE	H100	NXA- 438	NXA- 351	4	363	15972	4, 37	698	3, 39	541	1239	343
17	CZ 153100 972	VALASSKE ZOD. DRUZST.	ZASOVA K 1	VSETIN	H88M	RED- 486	NX- 960	3	638	15824	4, 49	711	3, 32	526	1237	496
18	CZ 137153 921	KOPECKY PAVEL	JIRETICE	BENESOV	H100	NXA- 287	NX- 786	5	562	18547	3, 34	620	3, 32	616	1236	340
19	CZ 153096 972	VALASSKE ZOD. DRUZST.	ZASOVA K 1	VSETIN	H100	NXA- 567	NEA- 328	3	484	17184	4, 39	755	2, 80	481	1236	410
20	CZ 171583 953	ZS OSTRETI N A. S.	OSTRETI N- NK	PARDUBICE	H100	NXA- 063	NXA- 499	3	588	17163	3, 84	659	3, 36	576	1235	371
21	CZ 171126 953	ZS OSTRETI N A. S.	OSTRETI N- NK	PARDUBICE	H100	NEA- 392	NXA- 101	4	361	16325	4, 16	679	3, 40	555	1234	468
22	CZ 280559 921	VOD ZDISLAVICE	ZDISLAVICE H	BENESOV	H100	NXA- 481	NEA- 561	2	368	17370	3, 85	668	3, 21	558	1226	412
23	CZ 256749 921	VOD ZDISLAVICE	ZDISLAVICE H	BENESOV	H100	NXA- 632	NEB- 835	2	413	18713	3, 60	674	2, 95	552	1226	353
24	CZ 191929 981	NETIS A. S.	JABLUNKOV VKK	FRYDEK- MI STEK	H100	NGA- 551	NEA- 456	3	329	16702	4, 18	698	3, 15	526	1224	500
25	CZ 371866 961	AGRAS BOHDALOV, A. S.	BOHDALOV VKK	ZDAR NAD SAZAVOU	H100	NXA- 508	NEA- 075	3	300	17112	3, 96	678	3, 12	534	1212	374
26	CZ 272547 932	VSEZEP S. R. O. HAJEK	VSERUBY	DOMAZLICE	R100	RED- 495	RED- 462	3	388	12737	5, 70	726	3, 82	486	1212	322
27	CZ 407867 961	ZERAS A. S.	PAVLOV	ZDAR NAD SAZAVOU	H100	NEA- 352	NEA- 009	2	314	18202	3, 34	608	3, 31	603	1211	393
28	CZ 372043 961	AGRAS BOHDALOV, A. S.	BOHDALOV VKK	ZDAR NAD SAZAVOU	H63XM	RED- 486	NEA- 099	2	438	16175	4, 08	660	3, 41	551	1211	568
29	CZ 370620 931	AGRODRUZSTVO ZAHORI	TRESEN	PI SEK	H100	NXA- 686	NGA- 514	2	323	15416	4, 47	689	3, 39	522	1211	732
30	CZ 192072 981	NETIS A. S.	JABLUNKOV VKK	FRYDEK- MI STEK	H100	NXA- 748	NEA- 316	3	313	18203	3, 52	640	3, 13	569	1209	339
31	CZ 217610 953	ZEAS, A. S. S. HRADISTE	BROZANY	PARDUBICE	H100	NXA- 063	RED- 446	3	317	15477	4, 17	646	3, 62	560	1206	352
32	CZ 167972 971	VYJIDACEK RADOMIR	VYSEHORKY 5	SUMPERK	H100	NXA- 036	NEA- 175	3	479	17453	3, 75	654	3, 16	551	1205	567
33	CZ 371769 961	AGRAS BOHDALOV, A. S.	BOHDALOV VKK	ZDAR NAD SAZAVOU	H88M	RED- 486	NX- 776	2	307	16215	4, 06	658	3, 35	544	1202	455
34	CZ 313447 931	AGRODRUZSTVO ZAHORI	TRESEN	PI SEK	H100	NEA- 113	NXA- 356	4	467	17576	3, 53	621	3, 30	580	1201	564
35	CZ 171556 953	ZS OSTRETI N A. S.	OSTRETI N- NK	PARDUBICE	H100	NEA- 645	NBY- 237	3	503	16232	4, 00	650	3, 39	550	1200	475
36	CZ 353391 961	AGRAS BOHDALOV, A. S.	BOHDALOV VKK	ZDAR NAD SAZAVOU	H100	NEA- 667	NXA- 209	3	353	15750	4, 21	663	3, 40	535	1198	358
37	CZ 353283 961	AGRAS BOHDALOV, A. S.	BOHDALOV VKK	ZDAR NAD SAZAVOU	H100	NEA- 509	NXA- 056	3	292	16991	3, 62	615	3, 41	580	1195	596
38	CZ 225689 953	ZEAS, A. S. S. HRADISTE	BROZANY	PARDUBICE	H100	NEA- 113	NXA- 499	3	339	16502	3, 90	643	3, 35	552	1195	394
39	CZ 173657 972	AGROJECM NEK S. R. O.	CHROPYNE	KROMERIZ	H100	NGA- 623	NEA- 086	2	392	14075	5, 31	747	3, 18	448	1195	542
40	CZ 193845 952	ROLNICKA A. S. KRALKY	PETROVICE	HRADEC KRALOVE	H100	NXA- 522	NEB- 847	4	332	16475	3, 99	658	3, 25	536	1194	424
41	CZ 229582 952	ZD DOLANY	SLATINA K 174	NACHOD	H100	NEA- 352	NEA- 401	2	373	15454	4, 27	660	3, 46	534	1194	398
42	CZ 428588 961	AGRAS BOHDALOV, A. S.	BOHDALOV VKK	ZDAR NAD SAZAVOU	H100	NXA- 686	NEA- 392	2	312	17362	3, 40	590	3, 47	602	1192	370
43	CZ 296599 961	ZERAS A. S.	RADOSTIN	ZDAR NAD SAZAVOU	H100	NGA- 552	NEA- 042	5	343	18098	3, 40	616	3, 18	575	1191	386
44	CZ 196384 953	ZEAS, A. S. S. HRADISTE	BROZANY	PARDUBICE	H100	NEA- 648	NXA- 439	4	320	15941	3, 91	623	3, 55	566	1189	353
45	CZ 317544 931	ZOD KLUKY	KLUKY	PI SEK	H100	NEA- 676	NEA- 389	2	327	15182	4, 24	644	3, 58	543	1187	581
46	CZ 240826 953	ZEAS, A. S. S. HRADISTE	BROZANY	PARDUBICE	H81C	NEA- 784	NXA- 343	3	312	15475	4, 11	636	3, 55	549	1185	379
47	CZ 171741 953	ZS OSTRETI N A. S.	OSTRETI N- NK	PARDUBICE	H100	NGA- 450	NEA- 532	3	366	15782	4, 00	631	3, 50	553	1184	348
48	CZ 319820 961	AGRAS BOHDALOV, A. S.	BOHDALOV VKK	ZDAR NAD SAZAVOU	H100	NXA- 508	NEB- 611	4	317	16392	3, 78	620	3, 42	560	1180	323
49	CZ 367026 961	ZERAS A. S.	RADOSTIN	ZDAR NAD SAZAVOU	H100	NEA- 526	NXA- 481	3	348	16294	3, 81	620	3, 42	558	1178	
50	CZ 173981 972	VALASSKE ZOD. DRUZST.	ZASOVA K 1	VSETIN	H100	NXA- 626	NXA- 056	2	310	13263	5, 62	745	3, 26	433	1178	359

SEZNAM KRAV S NEJVYSSI UZITKOVOSTI ZA NORMOVANE LAKTACE UKONCENE V KONTROLNIM ROCE

PORADI	CISLO KRAVY	CHOVATEL	STAJ	STREDISKO	PLEMENO	OTEC	OTEC MATKY	PORADI LAKTACE	LAK. DNY	MLEKO KG	TUK %	TUK KG	BLK %	BLK KG	SOUČ. B+T	MEZI DOBI	
51	CZ	353177 961	AGRAS BOHDALOV, A. S.	BOHDALOV VKK	ZDAR NAD SAZAVOU	H100	NEA- 526	NXA- 472	4	356	17797	3, 44	613	3, 16	562	1175	328
52	CZ	313860 931	AGRODRUZ. VYSETICE	VYSETICE	TABOR	H100	NEA- 524	NEA- 070	4	342	13883	4, 96	689	3, 46	481	1170	529
53	CZ	353373 961	AGRAS BOHDALOV, A. S.	BOHDALOV VKK	ZDAR NAD SAZAVOU	H100	NEA- 143	NGA- 353	3	413	16958	3, 60	610	3, 30	559	1169	422
54	CZ	208070 952	KARSIT AGRO, A. S.	HRI BOJEDY	TRUTNOV	H100	NEA- 137	NGA- 233	2	353	17026	3, 82	650	3, 05	519	1169	646
55	CZ	158492 972	ZOD LESNA	PERNA VKK	VSETIN	H100	NEA- 703	NEB- 746	3	474	13404	5, 06	678	3, 66	491	1169	478
56	CZ	372035 961	AGRAS BOHDALOV, A. S.	BOHDALOV VKK	ZDAR NAD SAZAVOU	H100	NEA- 026	NEA- 110	3	325	16832	3, 55	598	3, 37	568	1166	407
57	CZ	319759 961	AGRAS BOHDALOV, A. S.	BOHDALOV VKK	ZDAR NAD SAZAVOU	H75X	NGA- 360		4	362	17276	3, 59	620	3, 16	546	1166	539
58	CZ	319848 961	AGRAS BOHDALOV, A. S.	BOHDALOV VKK	ZDAR NAD SAZAVOU	H100	NEA- 392	NEA- 175	4	310	16147	3, 89	628	3, 33	537	1165	342
59	CZ	280661 921	VOD ZDISLAVICE	ZDISLAVICE H	BENESOV	H100	NEA- 436	NXA- 524	2	332	15711	4, 05	637	3, 36	528	1165	362
60	CZ	402830 961	AGRAS BOHDALOV, A. S.	BOHDALOV VKK	ZDAR NAD SAZAVOU	H100	NXA- 601	NEA- 352	3	281	16715	3, 73	623	3, 24	541	1164	324
61	CZ	339838 931	AGRODRUZSTVO ZAHORI	OSLOV NK	PISEK	H100	NEA- 113	NEA- 075	3	319	16772	3, 73	625	3, 21	539	1164	245
62	CZ	225000 921	VOD ZDISLAVICE	ZDISLAVICE H	BENESOV	H100	NXA- 561	NXA- 475	2	507	16368	3, 73	611	3, 37	551	1162	446
63	CZ	319712 961	AGRAS BOHDALOV, A. S.	BOHDALOV VKK	ZDAR NAD SAZAVOU	H100	NEA- 417	NEB- 728	4	369	15017	4, 14	621	3, 60	540	1161	570
64	CZ	317646 931	ZOD KLUKY	KLUKY	PISEK	H100	NEB- 751	NX- 771	2	320	16062	4, 07	654	3, 16	507	1161	554
65	CZ	217219 952	ZOLNI CKA A. S. KRALI KY	PETROVICE	HRADEC KRALOVE	H100	NXA- 659	NEB- 921	3	303	15708	4, 03	633	3, 35	527	1160	444
66	CZ	180836 971	MORAVSKA ZEMEDELSKA	PROSENI CE	PREROV	H100	NXA- 018	NX- 572	3	444	14702	4, 48	659	3, 39	499	1158	395
67	CZ	428539 961	AGRAS BOHDALOV, A. S.	BOHDALOV VKK	ZDAR NAD SAZAVOU	H100	NXA- 617	NXA- 472	2	308	16709	3, 57	597	3, 35	560	1157	339
68	CZ	383339 961	ZOD HORICE	KOBEROVICE	PELHRIMOV	H100	NEA- 654	NEA- 413	3	384	14103	4, 76	672	3, 44	485	1157	420
69	CZ	353133 961	AGRAS BOHDALOV, A. S.	BOHDALOV VKK	ZDAR NAD SAZAVOU	H100	NXA- 018	NXA- 201	3	301	16388	3, 73	612	3, 31	542	1154	436
70	CZ	184299 981	BESKYDAGRO PALKOVICE	SKALI CE	FRYDEK- MI STEK	H100	NXA- 507	NXA- 427	3	363	13368	4, 95	662	3, 68	492	1154	403
71	CZ	240886 953	ZEAS, A. S. S. HRADI STE	BROZANY	PARDUBICE	H100	NEA- 175	NXA- 063	3	309	15915	3, 71	591	3, 53	562	1153	351
72	CZ	163040 971	MESPOL MEDLOV, A. S.	MEDLOV VKK	OLOMOUC	H100	NGA- 567	NXA- 309	4	442	16046	3, 73	598	3, 46	555	1153	363
73	CZ	243247 953	OSEVA A. S. CHRUDIM	VKK KOCI	CHRUDIM	H100	PPH- 298	NXA- 561	2	352	16645	3, 83	637	3, 10	516	1153	567
74	CZ	371813 961	AGRAS BOHDALOV, A. S.	BOHDALOV VKK	ZDAR NAD SAZAVOU	H100	NXA- 626	NXA- 475	3	367	17247	3, 42	589	3, 26	563	1152	577
75	CZ	213806 921	ZS KOSOVA HORA A. S.	JANOV	PRI BRAM	H100	NXA- 458	NGA- 482	3	408	15733	4, 26	670	3, 06	482	1152	581
76	CZ	171274 953	ZS OSTRETI N A. S.	OSTRETI N- NK	PARDUBICE	H100	NEA- 026	NEA- 113	3	359	16728	3, 56	595	3, 32	556	1151	577
77	CZ	353377 961	AGRAS BOHDALOV, A. S.	BOHDALOV VKK	ZDAR NAD SAZAVOU	H100	NGA- 610	NEA- 459	3	457	16612	3, 73	619	3, 20	532	1151	415
78	CZ	371869 961	AGRAS BOHDALOV, A. S.	BOHDALOV VKK	ZDAR NAD SAZAVOU	H100	NEA- 113	NXA- 481	3	308	16001	3, 73	597	3, 46	553	1150	378
79	CZ	207979 952	KARSIT AGRO, A. S.	HRI BOJEDY	TRUTNOV	H100	NEA- 137	NEA- 012	3	353	16528	3, 79	627	3, 16	523	1150	386
80	CZ	280550 921	VOD ZDISLAVICE	ZDISLAVICE H	BENESOV	H100	NXA- 480	NEA- 099	2	373	17898	3, 60	645	2, 82	505	1150	564
81	CZ	353386 961	AGRAS BOHDALOV, A. S.	BOHDALOV VKK	ZDAR NAD SAZAVOU	H88M	RED- 486	NGA- 202	2	557	15859	3, 91	620	3, 34	529	1149	615
82	CZ	428501 961	AGRAS BOHDALOV, A. S.	BOHDALOV VKK	ZDAR NAD SAZAVOU	H100	NEA- 767	NEA- 268	2	398	18591	3, 05	567	3, 13	581	1148	368
83	CZ	177121 972	VALASSKE ZOD, DRUZST.	ZASOVA K 1	VSETIN	H88X	NXA- 626	NXA- 488	2	299	13888	5, 09	707	3, 17	440	1147	337
84	CZ	428424 961	AGRAS BOHDALOV, A. S.	BOHDALOV VKK	ZDAR NAD SAZAVOU	H100	NEA- 026	NXA- 481	2	355	15811	4, 01	634	3, 24	512	1146	364
85	CZ	240853 953	ZEAS, A. S. S. HRADI STE	BROZANY	PARDUBICE	H100	NGA- 571	NXA- 179	2	522	14562	4, 12	600	3, 74	545	1145	348
86	CZ	203989 952	ZD DOLANY	SLATI NA K 174	NACHOD	H100	NEA- 058	NEA- 128	3	391	16068	3, 77	605	3, 36	540	1145	385
87	CZ	158116 962	VOS ZEMEDEL CU, A. S.	V. OPATOVI CE- UHRI CE H	BLANSKO	H100	NXA- 564	NEA- 148	3	415	14601	4, 22	616	3, 60	526	1142	552
88	CZ	158380 972	ZOD LESNA	PERNA VKK	VSETIN	H100	NGA- 551	NGA- 366	3	328	14466	4, 53	655	3, 37	487	1142	508
89	CZ	195750 971	MESPOL MEDLOV, A. S.	MEDLOV VKK	OLOMOUC	H100	NGA- 625	NGA- 278	3	345	14961	3, 97	594	3, 66	547	1141	332
90	CZ	371870 961	AGRAS BOHDALOV, A. S.	BOHDALOV VKK	ZDAR NAD SAZAVOU	H100	NEA- 113	NXA- 143	3	343	17592	3, 43	604	3, 05	537	1141	416
91	CZ	158325 972	ZOD LESNA	PERNA VKK	VSETIN	H100	NEA- 113	NX- 925	3	443	15568	4, 10	639	3, 22	502	1141	407
92	CZ	217622 953	ZEAS, A. S. S. HRADI STE	BROZANY	PARDUBICE	H100	NEB- 893	NX- 869	3	340	15618	3, 80	594	3, 49	545	1139	426
93	CZ	428585 961	AGRAS BOHDALOV, A. S.	BOHDALOV VKK	ZDAR NAD SAZAVOU	H100	NXA- 752	NEA- 526	2	349	16110	3, 77	608	3, 30	531	1139	372
94	CZ	367146 961	ZERAS A. S.	RADOSTI N	ZDAR NAD SAZAVOU	H100	NXA- 673	NEB- 924	3	320	15910	3, 91	622	3, 25	517	1139	640
95	CZ	154713 953	ZEAS, A. S. S. HRADI STE	BROZANY	PARDUBICE	H100	NXA- 439	NEB- 998	4	297	15339	4, 20	645	3, 22	494	1139	445
96	CZ	334550 961	ZERAS A. S.	RADOSTI N	ZDAR NAD SAZAVOU	H88M	RED- 486	NXA- 112	3	488	16041	3, 83	615	3, 26	523	1138	343
97	CZ	353242 961	AGRAS BOHDALOV, A. S.	BOHDALOV VKK	ZDAR NAD SAZAVOU	H100	NXA- 508	NXA- 021	3	498	16499	3, 72	613	3, 18	524	1137	477
98	CZ	173983 972	VALASSKE ZOD, DRUZST.	ZASOVA K 1	VSETIN	H100	NEA- 113	NXA- 081	2	352	14100	4, 65	655	3, 42	482	1137	340
99	CZ	153302 972	VALASSKE ZOD, DRUZST.	ZASOVA K 1	VSETIN	H100	NXA- 179	NXA- 018	3	338	13220	5, 24	693	3, 36	444	1137	379
100	CZ	371829 961	AGRAS BOHDALOV, A. S.	BOHDALOV VKK	ZDAR NAD SAZAVOU	R100	RED- 486	NX- 572	3	379	14914	4, 09	610	3, 53	526	1136	508

SEZNAM KRAV S NEJVYSSI UZITKOVOSTI ZA NORMOVANE LAKTACE UKONCENE V KONTROLNIM ROCE (OSTATNÍ PLEMENA A KŘÍŽENCI)

PORADI	CISLO KRAVY	CHOVATEL	STAJ	STREDISKO	PLEMENO	OTEC	OTEC MATKY	PORADI LAKTACE	LAK. DNY	MLEKO KG	TUK %	TUK KG	BLK %	BLK KG	SOUC. B+T	MEZI DOBI	
1	CZ	217623 953	ZEAS, A. S. S. HRADISTE	BROZANY	PARDUBICE	V75H	TMB-024	PAT-002	3	393	15481	3,45	534	3,49	540	1074	335
2	CZ	225575 953	ZEAS, A. S. S. HRADISTE	BROZANY	PARDUBICE	X60H		NXA-056	3	337	13811	4,00	553	3,45	476	1029	526
3	CZ	200670 971	AGRODRUZSTVO ZABREH	ROVENSKO 174	SUMPERK	X59H		NEA-352	2	635	11966	5,07	607	3,49	418	1025	374
4	CZ	202205 953	OSEVA A. S. CHRUDIM	VKK KOCI	CHRUDIM	X63H	KVA-003	NEB-815	3	417	15367	3,50	538	3,08	473	1011	526
5	CZ	195145 953	ZI VA A. S.	CESKE PETROVICE HK	USTI NAD ORLICI	X60H		NX-955	4	344	13398	4,39	588	3,06	410	998	382
6	CZ	408220 961	SENAGRO A. S. SENOZATY	SENOZATY	PELHRI MOV	V60R	TMB-028	RED-464	2	351	12504	4,18	523	3,61	451	974	394
7	CZ	225702 953	ZEAS, A. S. S. HRADISTE	BROZANY	PARDUBICE	V75H	TMB-021	TMB-010	2	341	12367	4,14	512	3,70	458	970	350
8	CZ	196422 953	ZEAS, A. S. S. HRADISTE	BROZANY	PARDUBICE	V75H	TMB-024	TMB-010	3	329	11967	4,28	512	3,75	449	961	400
9	CZ	192047 971	AGRA VELKY TYNEC, A. S.	KRCMAN VKK	OLOMOUC	X63H		NEA-181	3	342	13924	3,49	486	3,40	473	959	348
10	CZ	154576 953	ZEAS, A. S. S. HRADISTE	BROZANY	PARDUBICE	V58H	PAT-002	NBY-059	5	412	12639	3,99	504	3,58	453	957	548
11	CZ	208749 971	SALIX MORAVA A. S.	VLKOS	PREROV	X58H		NEB-709	2	334	12452	4,16	518	3,47	432	950	379
12	CZ	106687 932	ZEMEDEL. A. S. KOLOVEC	CHOCOMYSL	DOMAZLICE	CI 100	NIC-010	UF-006	6	342	11013	5,10	562	3,46	381	943	433
13	CZ	106518 932	ZEMEDEL. A. S. KOLOVEC	KANI CE- PRI KRICE	DOMAZLICE	CI 100	UF-074	AMT-004	7	446	13430	3,80	511	3,20	430	941	428
14	CZ	160994 932	ZEMEDEL. A. S. KOLOVEC	KANI CE- PRI KRICE	DOMAZLICE	CI 100	NIC-010	UF-005	3	386	10549	5,04	532	3,81	402	934	448
15	CZ	206056 971	AGRAS ZELATOVICE, A. S.	ZELATOVICE VKK 1	PREROV	X58H		NXA-056	2	408	13449	3,56	479	3,35	450	929	452
16	CZ	188803 971	AGRA VELKY TYNEC, A. S.	KRCMAN VKK	OLOMOUC	X60H		NXA-056	3	415	13039	3,72	485	3,41	444	929	496
17	CZ	196320 953	ZEAS, A. S. S. HRADISTE	BROZANY	PARDUBICE	V79H	TMB-024	VIC-003	4	314	12185	4,02	490	3,51	428	918	372
18	CZ	373995 961	CERNY LUBOMIR	SIRAKOV 75	ZDAR NAD SAZAVOU	V56H	TMB-026	NXA-287	3	327	12497	3,86	482	3,43	429	911	336
19	CZ	259492 932	ZEMEDEL. A. S. KOLOVEC	KANI CE- PRI KRICE	DOMAZLICE	CI 100	NIC-015	HEL-026	2	320	11020	4,55	501	3,71	409	910	539
20	CZ	215517 971	MRAVSKA ZEMEDELSKA	PROSENI CE	PREROV	X61H		NEB-962	2	287	12776	3,80	486	3,29	420	906	386
21	CZ	312965 931	PI VONKA	BABICE	PRACHATICE	V80R	PAT-002	TMB-007	3	332	12529	3,99	500	3,24	406	906	457
22	CZ	219510 953	ZEMEDELSKA A. S.	JAVORNE	CHRUDIM	CI 100	270-611	AMT-019	2	322	11256	4,35	490	3,65	411	901	
23	CZ	238342 932	ZEM. SPOL. KOMORNO A. S.	STROCI CKA LHOTA	PLZEN- JIH	N61H	NRD-006		3	359	12702	3,63	461	3,45	438	899	396
24	CZ	198675 971	HRANICKO A. S.	SHRITEZ NAD LUD.	PREROV	X83H			2	370	13719	3,49	479	3,06	420	899	574
25	CZ	170313 932	DUB VACLAV	VERECHOV 2	KLATOVY	X75C			5	347	12660	3,97	503	3,10	392	895	352
26	CZ	421834 931	SVOM SRO	PI SEK	CI 100	HEL-060	HEL-048		2	280	10842	4,65	504	3,57	387	891	392
27	CZ	106556 932	ZEMEDEL. A. S. KOLOVEC	KANI CE- PRI KRICE	DOMAZLICE	CI 100	UF-054	TAR-024	7	355	11671	4,30	502	3,32	388	890	383
28	CZ	217625 953	ZEAS, A. S. S. HRADISTE	BROZANY	PARDUBICE	X61C	KVA-003	PRP-746	3	316	11596	4,02	466	3,65	423	889	390
29	CZ	197652 952	AGR. LHOTA P. LIBANY	OSI CKY	HRADEC KRALOVE	CI 100	UF-129	HEL-022	4	405	11935	3,72	444	3,70	442	886	378
30	CZ	178169 971	AGRA VELKY TYNEC, A. S.	KRCMAN VKK	OLOMOUC	X61H		NX-768	3	473	12556	3,78	474	3,26	409	883	616
31	CZ	189219 932	ZEMEDEL. A. S. KOLOVEC	CHOCOMYSL	DOMAZLICE	CI 100	AMT-008	UF-022	4	486	10979	4,28	470	3,75	412	882	
32	CZ	199918 953	ZD ROSICE U CHRASTI	ROSICE	CHRUDIM	CI 100	HEL-059	NIC-008	3	310	11033	4,32	477	3,66	404	881	491
33	CZ	187719 953	ZEAS, A. S. S. HRADISTE	BROZANY	PARDUBICE	X63VR	SLP-003	TMB-011	4	310	11701	3,83	448	3,69	432	880	332
34	CZ	229802 932	MECLOVSKA ZEMEDEL. AS	VKK SRBY	DOMAZLICE	V100	TMB-024	269-906	3	352	10946	4,42	484	3,62	396	880	535
35	CZ	198257 932	ZEMEDEL. A. S. KOLOVEC	CHOCOMYSL	DOMAZLICE	CI 100	HEL-052	AMT-004	4	312	12021	4,02	483	3,29	396	879	383
36	CZ	335661 931	ZD BELCICE	HORNOSIN	STRAKONICE	CI 100	HEL-059	NIC-010	2	315	11275	4,20	473	3,58	404	877	490
37	CZ	232442 932	FARMA CIHAN S. R. O.	CI HAN	KLATOVY	X75C			2	322	10230	5,07	519	3,49	357	876	646
38	CZ	357938 931	CEF S. R. O.	CERHONICE	PI SEK	V61R	VIC-007	RED-418	3	377	10838	4,25	461	3,82	414	875	468
39	CZ	260221 921	HROMAS LADISLAV	SOUST CE	BENESOV	X75H			2	362	11496	4,31	495	3,30	379	874	622
40	CZ	280128 931	ZD BELCICE	HORNOSIN	STRAKONICE	CI 100	HEL-032	AMT-004	4	322	12382	3,92	485	3,13	388	873	344
41	CZ	413296 931	AGRODRUZ. VYSETICE	VYSETICE	TABOR	N81H	NRD-009	NRD-004	2	335	11376	4,08	464	3,55	404	868	358
42	CZ	239486 932	ZEMEDEL. A. S. KOLOVEC	KANI CE- PRI KRICE	DOMAZLICE	CI 100	HEL-012	NIC-010	3	545	11494	3,88	446	3,66	421	867	388
43	CZ	332604 931	SVOM SRO	SVUCI CE	PI SEK	CI 100	NIC-011	UF-045	3	404	10095	5,04	509	3,55	358	867	511
44	CZ	239565 932	ZEMEDEL. A. S. KOLOVEC	KANI CE- PRI KRICE	DOMAZLICE	CI 100	UF-076	HEL-012	4	351	11156	4,20	468	3,57	398	866	340
45	CZ	335621 931	ZD BELCICE	HORNOSIN	STRAKONICE	CI 100	NIC-010	UF-065	3	483	12879	3,39	437	3,30	425	862	390
46	CZ	329141 961	SENAGRO A. S. SENOZATY	SENOZATY	PELHRI MOV	V60R	PAT-003	RED-281	4	331	9804	5,00	490	3,78	371	861	464
47	CZ	259425 932	ZEMEDEL. A. S. KOLOVEC	KANI CE- PRI KRICE	DOMAZLICE	CI 100	HEL-059	UF-036	2	314	11385	4,27	486	3,29	374	860	374
48	CZ	126389 941	ZD KRI ZOVATKA	KRI ZOVATKA	CHEB	X58R		RED-292	2	419	12155	3,91	475	3,15	383	858	462
49	CZ	365048 961	ZD VELKY BERANOV	KOZLOV VKK	JI HLAVA	X61H		RED-426	4	324	10848	4,34	471	3,55	385	856	335
50	CZ	335659 931	ZD BELCICE	HORNOSIN	STRAKONICE	CI 100	AMT-013	TAR-049	2	329	11309	4,02	455	3,52	398	853	450

Výsledky KU v jednotlivých stájích, zemědělských podnicích
Results of Milk Recording According to Regions, Firms and Stables

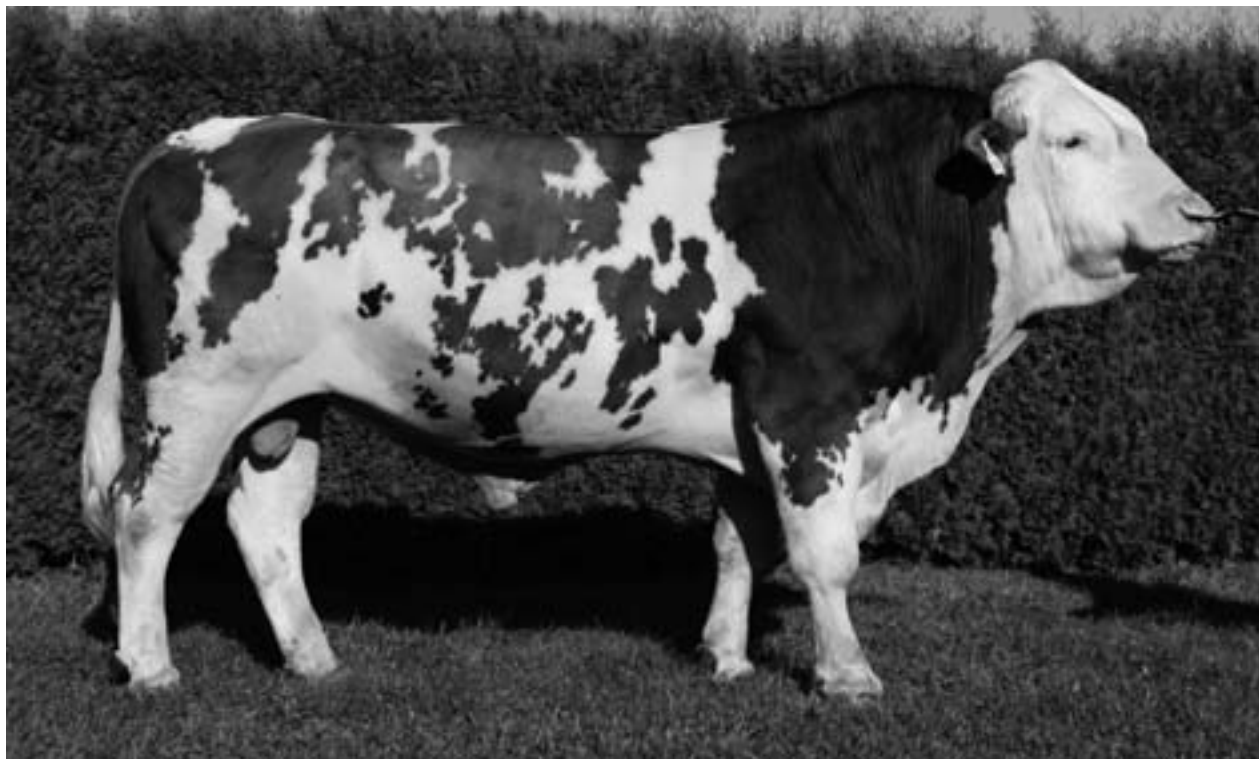

Býk BCH-102 (Ricki)
(foto CRV Czech Republic, spol. s.r.o.)

Výsledky KU v jednotlivých stájích, zemědělských podnicích – vysvětlivky
Results of Milk Recording According to Regions, firms, breeding and stables – abbreviations

		První laktace 1 st lactations					Druhé a další laktace 2 nd and other lactations					Všechny laktace All lactations				
1.	the method of milk recording	metoda provádění KU					počet krav s uzávěrkou za normovanou laktaci					počet krav s uzávěrkou za normovanou laktaci				
2.	the type of stable	charakter stáje					počet laktálních dnů					počet laktálních dnů				
3.	production area	výrobní oblast					mléko kg					mléko kg				
4.	main breed	převažující plemeno					tuk %					tuk %				
5.	name of agriculture enterprise	název stáje, zem. podniku					tuk kg					tuk kg				
6.	number of cows with close in standard lactation	počet krav s uzávěrkou za normované laktace					bílkovina %					bílkovina %				
7.	number of lactation days	počet laktálních dnů					bílkovina kg					bílkovina kg				
8.	milk in kg	mléko kg					věk při prvním otelení v měsících a dnech					věk při prvním otelení v měsících a dnech				
9.	fat in %	tuk %					počet krav s uzávěrkou za normovanou laktaci					počet krav s uzávěrkou za normovanou laktaci				
10.	fat in kg	tuk kg					počet laktálních dnů					počet laktálních dnů				
11.	protein in %	bílkovina %					mléko kg					mléko kg				
12.	protein in kg	bílkovina kg					tuk %					tuk %				
13.	age at first calving (month and days)	věk při prvním otelení v měsících a dnech					tuk kg					tuk kg				
14.	number of cows with close in standard lactation	počet krav s uzávěrkou za normovanou laktaci					bílkovina %					bílkovina %				
15.	number of lactation days	počet laktálních dnů					bílkovina kg					bílkovina kg				
16.	milk in kg	mléko kg					mezidobí ve dnech					mezidobí ve dnech				
17.	fat in %	tuk %					počet krav s uzávěrkou za normovanou laktaci					počet krav s uzávěrkou za normovanou laktaci				
18.	fat in kg	tuk kg					počet laktálních dnů					počet laktálních dnů				
19.	protein in %	bílkovina %					mléko kg					mléko kg				
20.	protein in kg	bílkovina kg					tuk %					tuk %				
21.	calving interval	mezidobí ve dnech					tuk kg					tuk kg				
22.	number of cows with close in normal lactation	počet krav s uzávěrkou za normovanou laktaci					bílkovina %					bílkovina %				
23.	number of lactation days	počet laktálních dnů					bílkovina kg					bílkovina kg				
24.	milk in kg	mléko kg					plemeno					plemeno				
25.	fat in %	tuk %														
26.	fat in kg	tuk kg														
27.	protein in %	bílkovina %														
28..	protein in kg	bílkovina kg														
29.	breed	plemeno														

Kraj – region, chovatel – breeder, výsledky za kraj – results for regions

		P R V N I L A K T A C E											D R U H E A D A L S I L A K T A C E											V S E C H N Y L A K T A C E										
		6	7	8	9	10	11	12	13	14	15	16	17	18	19	20	21	22	23	24	25	26	27	28	29									
HLAVNI MESTO PRAHA																																		
AP N H	UHRINEVES - NETLUKY	33	296	9155	3,68	337	3,25	298	23/30	75	302	10609	3,57	378	3,23	342	408	108	300	10165	3,60	366	3,23	329	H100									
AP N C	UHRINEVES - NETLUKY	11	289	6903	3,85	266	3,50	241	24/20	43	295	8509	3,85	328	3,49	297	388	54	293	8182	3,85	315	3,49	286	C100									
AP N C	UHRINEVES - NETLUKY	2	305	7332	3,94	289	3,69	271	26/11	3	305	7911	3,79	300	3,47	275	408	5	305	7679	3,84	295	3,56	273	C85L15									
002699	CHOV VUZV UHRINEVES	46	295	8537	3,72	318	3,32	283	24/08	121	299	9796	3,66	358	3,31	325	400	167	298	9449	3,67	347	3,31	313	H65C34L01									
VYSLEDKY ZA HLAVNI MESTO PRAHA																																		
		46	295	8537	3,72	318	3,32	283	24/08	121	299	9796	3,66	358	3,31	325	400	167	298	9449	3,67	347	3,31	313	H65C34L01									
STREDOCESKY KRAJ																																		
AP H H	VRAZDOVY LHOTICE	96	298	6819	3,86	263	3,43	234	23/30	167	297	8153	3,77	307	3,32	271	428	263	297	7666	3,80	291	3,36	257	H66C27									
000039	CHOV AGRO DOLNI KRALOVICE	96	298	6819	3,86	263	3,43	234	23/30	167	297	8153	3,77	307	3,32	271	428	263	297	7666	3,80	291	3,36	257										
AP N H	HODKOVICE	308	303	9840	3,59	353	3,30	325	23/08	672	301	11165	3,59	401	3,35	374	406	980	301	10749	3,59	386	3,34	359	H96									
002704	CHOV AGRO JESENICE A. S.	308	303	9840	3,59	353	3,30	325	23/08	672	301	11165	3,59	401	3,35	374	406	980	301	10749	3,59	386	3,34	359										
AA H C	MESETICE	33	293	5881	3,93	231	3,55	209	30/23	76	290	7556	3,94	297	3,47	262	390	109	291	7049	3,93	277	3,49	246	C80H13									
000059	CHOV AGRO MESETICE S. R. O.	33	293	5881	3,93	231	3,55	209	30/23	76	290	7556	3,94	297	3,47	262	390	109	291	7049	3,93	277	3,49	246										
AP H P	BOHDANEC VS	73	296	7900	3,71	293	3,43	271	25/01	140	294	8147	3,83	312	3,46	282	372	213	295	8062	3,79	306	3,45	278	H39C38R12									
AP H H	NOVY SAMECHOV	77	304	9809	3,53	346	3,19	313	24/26	130	302	11093	3,55	394	3,23	358	396	207	303	10615	3,54	376	3,22	341	H98									
001433	CHOV AGRO PERTOLTICE, A. S.	150	300	8880	3,61	320	3,30	293	24/29	270	298	9566	3,68	352	3,33	318	384	420	299	9321	3,65	340	3,32	309	H73C21									
AP H P	BAHNO	160	299	9250	3,73	345	3,44	318	24/28	253	297	9645	3,86	373	3,49	336	400	413	298	9492	3,81	362	3,47	329	R52H45									
AP H P	CERVENE JANOVICE	163	294	7981	3,85	307	3,49	278	24/20	248	293	9036	3,93	355	3,48	315	381	411	293	8617	3,90	336	3,49	300	C32H27K26									
001427	CHOV AGRO PODLESI A. S.	323	296	8610	3,79	326	3,46	298	24/24	501	295	9344	3,89	364	3,49	326	391	824	296	9056	3,85	349	3,48	315	H36R33C16									
AA H H	PRESTAVLKY-FARMA	64	301	8338	4,03	336	3,32	277	26/16	77	301	9453	4,03	381	3,30	312	429	141	301	8947	4,03	361	3,31	296	H92									
000095	CHOV AGRO PRESTAVLKY A. S.	64	301	8338	4,03	336	3,32	277	26/16	77	301	9453	4,03	381	3,30	312	429	141	301	8947	4,03	361	3,31	296										
AA N C	SOKOLEC NS	71	300	8440	3,86	326	3,36	284	32/22	93	298	9512	3,63	345	3,31	315	476	164	299	9048	3,72	337	3,33	301	H79K17									
002284	CHOV AGRO SOKOLEC, A. S.	71	300	8440	3,86	326	3,36	284	32/22	93	298	9512	3,63	345	3,31	315	476	164	299	9048	3,72	337	3,33	301										
AP H H	STUPCICE	23	292	3577	4,30	154	3,16	113	29/06	35	299	4434	4,23	188	3,21	142	444	58	296	4094	4,26	174	3,19	131	C49H36K15									
000088	CHOV AGRO STRED S. R. O.	23	292	3577	4,30	154	3,16	113	29/06	35	299	4434	4,23	188	3,21	142	444	58	296	4094	4,26	174	3,19	131										
AP N H	VYSEHOROVICE VKK	89	298	9412	3,50	330	3,20	301	26/03	180	298	10020	3,70	370	3,28	328	399	269	298	9819	3,63	357	3,25	319	H100									
002570	CHOV AGRO VYSEHOROVICE	89	298	9412	3,50	330	3,20	301	26/03	180	298	10020	3,70	370	3,28	328	399	269	298	9819	3,63	357	3,25	319										
AA N H	SLATINA	46	301	8957	3,74	335	3,38	302	24/10	81	294	10492	3,59	377	3,37	354	409	127	296	9936	3,64	361	3,37	335	H100									
001007	CHOV AGROBOS, SPOL. S R. O.	46	301	8957	3,74	335	3,38	302	24/10	81	294	10492	3,59	377	3,37	354	409	127	296	9936	3,64	361	3,37	335										
AA H P	HORNI LHOTA-FARMA	68	302	8388	3,90	327	3,48	292	24/10	140	300	9216	3,94	363	3,47	320	415	208	300	8945	3,93	351	3,47	311	H57C41									
AA H H	NACERADEC	73	304	10216	3,90	398	3,22	328	25/29	109	301	11511	3,87	445	3,25	374	407	182	302	10992	3,88	426	3,23	356	H97									
AA H C	NACERADEC C	20	302	8680	4,10	356	3,44	298	25/28	33	297	10014	4,00	400	3,43	344	410	53	299	9511	4,03	384	3,44	327	C97									
000089	CHOV AGRODR. NACERADEC	161	303	9253	3,92	363	3,34	309	25/08	282	300	10196	3,92	399	3,37	343	411	443	301	9854	3,92	386	3,36	331	H68C30									
AP N H	BYKOS VKK	60	297	4807	3,63	174	3,12	150	23/27	104	293	6297	3,77	237	3,25	205	417	164	294	5752	3,72	214	3,21	185	H82K14									
000748	CHOV AGRODRUZSTVO BYKOS	60	297	4807	3,63	174	3,12	150	23/27	104	293	6297	3,77	237	3,25	205	417	164	294	5752	3,72	214	3,21	185										
AP N P	DRUZEC	39	302	8300	3,89	323	3,30	274	24/18	57	300	9282	3,95	367	3,26	302	413	96	301	8883	3,93	349	3,28	291	H85									

		P R V N I L A K T A C E											D R U H E A D A L S I L A K T A C E											V S E C H N Y L A K T A C E										
		6	7	8	9	10	11	12	13	14	15	16	17	18	19	20	21	22	23	24	25	26	27	28	29									
STREDOCESKY KRAJ																																		
AA H H	VELIS VKK	155	301	9393	3,72	349	3,29	309	25/24	293	301	10055	3,72	374	3,30	332	397	448	301	9826	3,72	366	3,30	324	H92									
000086	CHOV	PODBLANICKO A. S.	155	301	9393	3,72	349	3,29	309	25/24	293	301	10055	3,72	374	3,30	332	397	448	301	9826	3,72	366	3,30	324									
AA N P	KOUTY	142	292	9047	3,50	317	3,24	293	25/24	356	293	10575	3,45	365	3,24	342	422	498	293	10139	3,46	351	3,24	328	H99									
002287	CHOV	PODEBRADSKA BLATA	142	292	9047	3,50	317	3,24	293	25/24	356	293	10575	3,45	365	3,24	342	422	498	293	10139	3,46	351	3,24	328									
AA N H	HOLE	42	302	8532	3,75	320	3,46	295	25/12	5	305	11041	3,67	405	3,34	368	513	47	303	8799	3,74	329	3,44	303	H100									
002696	CHOV	POLACEK OLDRICH	42	302	8532	3,75	320	3,46	295	25/12	5	305	11041	3,67	405	3,34	368	513	47	303	8799	3,74	329	3,44	303									
AP H H	KLIMETICE	17	303	8811	3,87	341	3,38	298	26/02	27	304	10214	3,95	404	3,36	343	466	44	303	9672	3,92	380	3,37	326	H64R20									
002839	CHOV	POSPICHAL MIROSLAV	17	303	8811	3,87	341	3,38	298	26/02	27	304	10214	3,95	404	3,36	343	466	44	303	9672	3,92	380	3,37	326									
AP N H	OHARE	50	298	8607	3,53	304	3,38	291	23/13	75	297	9546	3,56	340	3,46	330	415	125	297	9170	3,55	325	3,43	314	H95									
001162	CHOV	PROTECO AGRO S. R. O.	50	298	8607	3,53	304	3,38	291	23/13	75	297	9546	3,56	340	3,46	330	415	125	297	9170	3,55	325	3,43	314									
AA H P	PAVLOVICE-FARMA	91	304	7882	3,76	296	3,36	265	26/00	185	300	8802	3,69	324	3,42	301	449	276	301	8498	3,71	315	3,41	289	H57K28C13									
000032	CHOV	ROL. SPOLECNOST, A. S.	91	304	7882	3,76	296	3,36	265	26/00	185	300	8802	3,69	324	3,42	301	449	276	301	8498	3,71	315	3,41	289									
AT N -	STARA BOLESNAV	5	305	5366	4,13	222	3,25	174	26/11	4	305	6443	4,02	259	3,29	212	439	9	305	5845	4,08	238	3,27	191	H100									
002567	CHOV	ROUBICEK JOSEF	5	305	5366	4,13	222	3,25	174	26/11	4	305	6443	4,02	259	3,29	212	439	9	305	5845	4,08	238	3,27	191									
AA N H	HORESOVICKY 16	19	300	8807	3,38	298	3,23	284	27/06	43	302	9960	3,40	339	3,36	334	414	62	302	9607	3,40	326	3,32	319	H74K20									
001001	CHOV	RUBES JOSEF	19	300	8807	3,38	298	3,23	284	27/06	43	302	9960	3,40	339	3,36	334	414	62	302	9607	3,40	326	3,32	319									
AP N S	PREDNI LHOTA 136	19	298	8538	3,58	306	3,23	276	26/05	23	300	10220	3,63	371	3,24	331	460	42	299	9459	3,61	341	3,24	306	H90									
013668	CHOV	SEMECKA EVA ING.	19	298	8538	3,58	306	3,23	276	26/05	23	300	10220	3,63	371	3,24	331	460	42	299	9459	3,61	341	3,24	306									
AP N H	LAZNE TOUSEN	18	303	7841	3,63	284	3,37	264	23/22	23	305	9331	3,70	346	3,37	314	434	41	304	8677	3,67	319	3,37	292	H92									
AP N T	PODEBRADY	35	304	9039	3,75	339	3,18	287	28/16	45	302	9379	3,87	363	3,34	313	430	80	303	9230	3,82	352	3,27	302	H87C12									
AP N C	RAKOVNIK	33	304	6963	4,40	307	3,50	244	27/24	53	299	7286	4,37	318	3,44	251	432	86	301	7162	4,38	314	3,46	248	C98J01									
185232	CHOV	SKOLNI ST. SC KRAJE	87	303	7942	3,95	314	3,33	264	27/09	124	301	8349	4,03	336	3,39	283	431	211	302	8181	4,00	327	3,36	275	H51C45								
AP N H	KOBYLNIKY VKK	197	298	8990	3,58	322	3,26	293	26/14	251	298	9593	3,61	346	3,32	318	403	448	298	9328	3,60	336	3,29	307	H91J02									
013348	CHOV	STATEK NOVAK S. R. O.	197	298	8990	3,58	322	3,26	293	26/14	251	298	9593	3,61	346	3,32	318	403	448	298	9328	3,60	336	3,29	307									
AA N H	CHODOUN 12	13	305	5945	3,85	229	3,13	186	27/21	15	301	6770	3,76	255	3,11	211	616	28	303	6387	3,80	243	3,12	199	H60K19R14									
000742	CHOV	STEHLIK JOSEF ING.	13	305	5945	3,85	229	3,13	186	27/21	15	301	6770	3,76	255	3,11	211	616	28	303	6387	3,80	243	3,12	199									
AP N H	CERNUC	18	305	7743	3,95	306	3,31	256	32/08	71	302	7580	3,88	294	3,34	253	482	89	302	7613	3,89	296	3,33	254	H93									
000999	CHOV	TEAM V. O. S.	18	305	7743	3,95	306	3,31	256	32/08	71	302	7580	3,88	294	3,34	253	482	89	302	7613	3,89	296	3,33	254									
AP H H	SVATBIN I	53	300	7830	3,79	297	3,53	277	23/21	60	300	9515	3,61	344	3,40	323	424	113	300	8725	3,69	322	3,46	301	H97									
001139	CHOV	TYNICE S. R. O.	53	300	7830	3,79	297	3,53	277	23/21	60	300	9515	3,61	344	3,40	323	424	113	300	8725	3,69	322	3,46	301									
AP N H	KNEZMOST NS	96	299	7943	3,70	294	3,42	271	27/13	180	299	8613	3,72	321	3,37	290	447	276	299	8380	3,72	311	3,38	283	H100									
001970	CHOV	TYRES KNEZMOST A. S.	96	299	7943	3,70	294	3,42	271	27/13	180	299	8613	3,72	321	3,37	290	447	276	299	8380	3,72	311	3,38	283									
AP N H	OSECEK 23	13	302	9435	3,10	293	3,07	290	28/18	29	305	10461	3,57	373	3,11	325	467	42	304	10144	3,43	348	3,10	314	H100									
097068	CHOV	URBANEK DAVID ING.	13	302	9435	3,10	293	3,07	290	28/18	29	305	10461	3,57	373	3,11	325	467	42	304	10144	3,43	348	3,10	314									
AA H H	VRCHOTOVY JANOVICE	75	300	6824	4,28	292	3,51	240	25/02	117	296	8348	4,29	358	3,47	289	413	192	298	7752	4,29	333	3,48	270	H51C42									
000061	CHOV	VACEK BOHUSLAV ING.	75	300	6824	4,28	292	3,51	240	25/02	117	296	8348	4,29	358	3,47	289	413	192	298	7752	4,29	333	3,48	270									
AP N -	JIKEV 56	6	301	8268	3,65	302	3,47	287	26/18	15	290	7995	4,04	323	3,46	277	395	21	293	8073	3,93	317	3,46	279	H65C27									
177491	CHOV	VESELY MIROSLAV	6	301	8268	3,65	302	3,47	287	26/18	15	290	7995	4,04	323	3,46	277	395	21	293	8073	3,93	317	3,46	279									

I-----I					P R V N I L A K T A C E-----I												DRUHE A DALSI LAKTACE-----I										V S E C H N Y L A K T A C E-----I																												
I	I	I	I	I	I	I	I	I	I	I	I	I	I	I	I	I	I	I	I	I	I	I	I	I	I	I	I	I	I	I	I	I	I	I	I	I	I	I	I	I	I	I	I	I	I	I	I	I	I	I	I	I	I	I	I
I	11	21	31	4	I	5	6	7	8	9	10	11	12	13	I	14	15	16	17	18	19	20	21	I	22	23	I	I	24	25	I	26	27	I	28	29	I	I	I	I	I	I	I	I	I	I	I	I	I	I	I	I	I	I	I

STREDOCESKY KRAJ

AP N H MECERIZ	102	302	7049	3,52	248	3,27	231	27/23	186	299	7871	3,50	275	3,23	254	444	288	300	7580	3,50	266	3,24	246	H76C18
001975 CHOV ZD MECERIZ	102	302	7049	3,52	248	3,27	231	27/23	186	299	7871	3,50	275	3,23	254	444	288	300	7580	3,50	266	3,24	246	
AP N H KOZOLUPY VKK	181	301	8043	3,89	313	3,44	277	25/19	232	298	8668	3,97	344	3,43	297	426	413	299	8394	3,94	331	3,43	288	H60R32
AP N H LITEN VKK	135	301	8178	3,84	314	3,40	278	25/23	165	298	8758	3,93	344	3,40	298	411	300	299	8497	3,89	331	3,40	289	H94
000750 CHOV ZD MORINA	316	301	8101	3,87	314	3,42	277	25/21	397	298	8705	3,95	344	3,41	297	420	713	299	8437	3,92	331	3,42	288	H74R19
AA H C DRHOVY	81	297	6246	3,75	234	3,53	221	29/13	45	300	6743	3,86	260	3,50	236	399	126	298	6423	3,79	243	3,52	226	C100
AA H C OBORY	115	297	5849	4,04	236	3,62	212	29/14	209	296	6873	3,99	274	3,77	259	386	324	296	6510	4,01	261	3,72	242	C95
002880 CHOV ZD NECIN	196	297	6013	3,91	235	3,58	215	29/14	254	296	6850	3,97	272	3,72	255	388	450	297	6486	3,95	256	3,67	238	C96
AA H H PNOVICE VKK	61	298	7786	4,02	313	3,37	263	25/08	115	300	8477	3,95	335	3,46	293	395	176	300	8237	3,97	327	3,43	282	H96
002890 CHOV ZD PNOVICE	61	298	7786	4,02	313	3,37	263	25/08	115	300	8477	3,95	335	3,46	293	395	176	300	8237	3,97	327	3,43	282	
AA H P OBORISTE VKK	72	294	5822	4,22	245	3,36	196	25/25	163	293	6986	4,21	294	3,47	243	390	235	293	6630	4,21	279	3,44	228	C86H13
AA H P PICIN	28	298	8882	4,05	360	3,39	301	26/03	56	297	10259	4,03	413	3,42	351	386	84	297	9800	4,04	395	3,41	334	H96J04
AA H P ROSOVICE	121	297	5581	4,22	236	3,44	192	25/16	196	293	6881	4,17	287	3,41	235	384	317	295	6385	4,19	267	3,42	218	C96
002884 CHOV ZD ROSOVICE	221	296	6078	4,19	255	3,41	207	25/21	415	293	7378	4,16	307	3,44	254	386	636	294	6926	4,17	289	3,43	237	C79H19
AA H C LHOTA VKK	66	299	5855	4,41	258	3,55	208	28/19	98	294	6014	4,31	259	3,56	214	430	164	296	5950	4,35	259	3,55	211	C79
002878 CHOV ZD SADEK	66	299	5855	4,41	258	3,55	208	28/19	98	294	6014	4,31	259	3,56	214	430	164	296	5950	4,35	259	3,55	211	
AA H C KOTENCI CE	49	303	6417	3,98	256	3,66	235	26/17	103	298	6940	3,90	271	3,65	253	399	152	300	6771	3,93	266	3,65	247	C96
002870 CHOV ZD SUCHODOL	49	303	6417	3,98	256	3,66	235	26/17	103	298	6940	3,90	271	3,65	253	399	152	300	6771	3,93	266	3,65	247	
AA H H TRHOVY STEPANOV VKK	311	303	10085	3,80	383	3,23	326	23/19	521	301	11151	3,81	425	3,25	362	434	832	302	10752	3,80	409	3,24	349	H99
000101 CHOV ZD TRH. STEPANOV, A. S.	311	303	10085	3,80	383	3,23	326	23/19	521	301	11151	3,81	425	3,25	362	434	832	302	10752	3,80	409	3,24	349	
AP H C KLUCKE CHVALOVICE	72	300	6649	4,17	277	3,72	247	28/00	126	298	8232	4,13	340	3,51	289	398	198	299	7656	4,14	317	3,58	274	C95
001439 CHOV ZD VYSOCINA ZBYSOV	72	300	6649	4,17	277	3,72	247	28/00	126	298	8232	4,13	340	3,51	289	398	198	299	7656	4,14	317	3,58	274	
AP N P KRCHLEBY VS	111	296	8160	3,74	305	3,25	265	28/08	225	297	9598	3,71	356	3,26	313	407	336	296	9123	3,72	339	3,26	297	H53R36
001430 CHOV ZDV KRCHLEBY A. S.	111	296	8160	3,74	305	3,25	265	28/08	225	297	9598	3,71	356	3,26	313	407	336	296	9123	3,72	339	3,26	297	
AA H H TICHONICE	93	302	10195	3,57	364	3,17	324	25/12	137	302	12081	3,53	427	3,19	385	457	230	302	11319	3,55	401	3,18	360	H99
000096 CHOV ZDV VESELKA	93	302	10195	3,57	364	3,17	324	25/12	137	302	12081	3,53	427	3,19	385	457	230	302	11319	3,55	401	3,18	360	
AP N H TEHOVEC VKK	75	303	8306	3,89	323	3,27	272	26/00	133	303	8899	3,93	350	3,38	300	441	208	303	8685	3,91	340	3,34	290	H99
002573 CHOV ZEA SVETICE A. S.	75	303	8306	3,89	323	3,27	272	26/00	133	303	8899	3,93	350	3,38	300	441	208	303	8685	3,91	340	3,34	290	
AP N H CHLEBY VKK	218	299	9100	3,38	308	3,35	305	25/28	254	300	10047	3,50	352	3,36	337	432	472	300	9610	3,45	331	3,35	322	H99
002279 CHOV ZEAS OSKORINEK A. S.	218	299	9100	3,38	308	3,35	305	25/28	254	300	10047	3,50	352	3,36	337	432	472	300	9610	3,45	331	3,35	322	
AP N H MUTEJOVICE NK	16	286	7538	3,81	288	3,27	247	26/15	25	292	8125	3,63	295	3,36	273	414	41	289	7896	3,70	292	3,33	263	H99
014739 CHOV ZEM-INVEST A. S.	16	286	7538	3,81	288	3,27	247	26/15	25	292	8125	3,63	295	3,36	273	414	41	289	7896	3,70	292	3,33	263	
AA H H KLUCENICE VKK	145	301	8527	3,95	337	3,34	285	24/11	270	299	10290	3,84	395	3,34	344	406	415	300	9674	3,88	375	3,34	323	H100
002874 CHOV ZEMEDELSKA KLUCENICE	145	301	8527	3,95	337	3,34	285	24/11	270	299	10290	3,84	395	3,34	344	406	415	300	9674	3,88	375	3,34	323	
AP N C PODMOKY	25	297	6541	4,05	265	3,50	229	26/11	69	298	8080	3,94	318	3,50	283	396	94	297	7671	3,97	304	3,50	268	C61H38
002253 CHOV ZEPO PODMOKY S. R. O.	25	297	6541	4,05	265	3,50	229	26/11	69	298	8080	3,94	318	3,50	283	396	94	297	7671	3,97	304	3,50	268	
AA H P KRIVSOUDOV MF	134	300	9126	3,77	344	3,31	302	24/25	223	299	10562	3,78	399	3,37	356	399	357	299	10023	3,78	379	3,35	336	H99
000041 CHOV ZES KRIVSOUDOV S. R. O.	134	300	9126	3,77	344	3,31	302	24/25	223	299	10562	3,78	399	3,37	356	399	357	299	10023	3,78	379	3,35	336	

P R V N I L A K T A C E										D R U H E A D A L S I L A K T A C E										V S E C H N Y L A K T A C E									
1	2	3	4	5	6	7	8	9	10	11	12	13	14	15	16	17	18	19	20	21	22	23	24	25	26	27	28	29	30

STREDOCESKY KRAJ

AA H Q ZALUZANY VKK	95	297	7839	3,92	307	3,28	257	25/17	167	296	8945	3,91	350	3,31	296	401	262	297	8544	3,91	334	3,30	282	H87
AA H - ZALUZANY VKK N	30	295	6329	4,01	254	3,39	214	25/08	46	288	7133	4,02	286	3,48	248	393	76	291	6816	4,01	274	3,44	235	N56K44
002893 CHOV ZS ZALUZANY A. S.	125	297	7476	3,94	294	3,30	247	25/15	213	294	8554	3,93	336	3,34	286	400	338	295	8155	3,93	321	3,33	271	H68K17N13

VYSLEDKY ZA

STREDOCESKY KRAJ

13010	299	8130	3,80	309	3,37	274	25/18	21973	298	9243	3,79	351	3,37	311	413	34983	298	8829	3,80	335	3,37	297	H69C26
-------	-----	------	------	-----	------	-----	-------	-------	-----	------	------	-----	------	-----	-----	-------	-----	------	------	-----	------	-----	--------

JIHOCESKY KRAJ

AA H H H. STROPNICE VKK	109	297	8068	3,81	308	3,20	258	27/08	141	301	10038	3,71	372	3,11	312	418	250	299	9179	3,75	344	3,15	289	H97
024051 CHOV I. JIHOCESKA ZEM. A. S.	109	297	8068	3,81	308	3,20	258	27/08	141	301	10038	3,71	372	3,11	312	418	250	299	9179	3,75	344	3,15	289	
AA N H DOBSICE	19	301	6747	3,82	258	3,30	223	26/12	54	294	7540	3,86	291	3,32	250	405	73	296	7333	3,85	283	3,32	243	H83C13
024084 CHOV AG VLTAVIN	19	301	6747	3,82	258	3,30	223	26/12	54	294	7540	3,86	291	3,32	250	405	73	296	7333	3,85	283	3,32	243	
AP H H DESTNA VKK	173	299	9138	3,66	334	3,28	300	24/20	305	298	10418	3,62	377	3,35	349	402	478	298	9955	3,63	362	3,33	331	H98
030122 CHOV AGRA DESTNA, - A. S.	173	299	9138	3,66	334	3,28	300	24/20	305	298	10418	3,62	377	3,35	349	402	478	298	9955	3,63	362	3,33	331	
AA H - PORESIN,	18	298	6219	3,99	248	3,57	222	35/02	28	295	7374	4,05	299	3,49	257	477	46	296	6922	4,03	279	3,52	243	C65H31
024726 CHOV AGRA SRO NETREBICE	18	298	6219	3,99	248	3,57	222	35/02	28	295	7374	4,05	299	3,49	257	477	46	296	6922	4,03	279	3,52	243	
AA H P ORTVI NOVICE	56	286	4681	4,05	190	3,49	163	30/06	208	286	5322	4,00	213	3,41	182	395	264	286	5186	4,01	208	3,43	178	C82H16
024081 CHOV AGRA ZVIKOV SPOL. SRO	56	286	4681	4,05	190	3,49	163	30/06	208	286	5322	4,00	213	3,41	182	395	264	286	5186	4,01	208	3,43	178	
AP H P PREDMIR NK	149	301	7757	3,67	285	3,53	274	28/12	216	300	8422	3,53	297	3,52	296	408	365	300	8150	3,59	292	3,52	287	C80H19
025516 CHOV AGRASPOL PREDMIR, A. S.	149	301	7757	3,67	285	3,53	274	28/12	216	300	8422	3,53	297	3,52	296	408	365	300	8150	3,59	292	3,52	287	
AA N P MUNICE VKK	65	303	7492	3,92	294	3,32	249	26/21	122	300	8749	4,03	353	3,24	283	457	187	301	8312	4,00	332	3,26	271	H86
024043 CHOV AGRIPROD S. R. O.	65	303	7492	3,92	294	3,32	249	26/21	122	300	8749	4,03	353	3,24	283	457	187	301	8312	4,00	332	3,26	271	
AP H C CERNETICE DK	49	300	5930	4,06	241	3,65	216	27/01	102	297	6613	4,07	269	3,59	237	422	151	298	6391	4,06	260	3,61	231	C97
AP H C ZECHOVICE NOVY	3	297	6980	4,32	301	3,54	247	26/05	10	300	7315	3,87	283	3,42	250	447	13	299	7237	3,97	287	3,45	250	C94
185231 CHOV AGRO NISOVICE S. R. O.	52	300	5991	4,08	244	3,64	218	26/30	112	297	6676	4,05	270	3,57	239	424	164	298	6459	4,06	262	3,59	232	C96
AP H P SEDLICE 4R	106	295	8922	3,83	342	3,48	310	25/10	223	294	9917	3,80	377	3,39	336	398	329	295	9596	3,81	366	3,42	328	H95
025520 CHOV AGRO SEDLICE A. S.	106	295	8922	3,83	342	3,48	310	25/10	223	294	9917	3,80	377	3,39	336	398	329	295	9596	3,81	366	3,42	328	
AP H P RYCHNOV 4R	24	293	4830	4,00	193	3,16	153	29/29	37	296	5827	3,81	222	3,17	185	404	61	295	5435	3,88	211	3,17	172	C77H22
024711 CHOV AGROBETA MM S. R. O.	24	293	4830	4,00	193	3,16	153	29/29	37	296	5827	3,81	222	3,17	185	404	61	295	5435	3,88	211	3,17	172	
AA N P BOSILEC	73	299	7154	3,91	280	3,22	230	24/06	125	298	8594	3,84	330	3,33	286	416	198	298	8063	3,86	311	3,29	265	H86
024063 CHOV AGROCHOV DYNIN DRUZS	73	299	7154	3,91	280	3,22	230	24/06	125	298	8594	3,84	330	3,33	286	416	198	298	8063	3,86	311	3,29	265	
AP H - BOHDALOVICE VKK	55	297	4158	4,11	171	3,36	140	34/14	106	296	4881	4,11	201	3,35	163	396	161	297	4634	4,11	190	3,35	155	C53K36
AA H - CERNY DUB	68	301	5150	3,74	193	3,43	177	30/16	100	293	5513	3,67	203	3,33	184	431	168	296	5366	3,70	199	3,37	181	H83K15
024719 CHOV AGROCON KAJOV	123	299	4707	3,89	183	3,40	160	32/09	206	295	5188	3,88	202	3,34	173	413	329	296	5008	3,89	195	3,36	168	H53K24C23
AP H I VYSETICE	126	302	10473	3,59	376	3,32	347	25/00	167	301	11571	3,62	419	3,31	383	420	293	302	11099	3,61	401	3,31	368	H99N01
AP H H VYSETICE	11	297	7997	3,78	303	3,46	276	25/07	11	294	8159	4,25	346	3,59	293	378	22	296	8078	4,02	324	3,52	285	N39K22H21
000093 CHOV AGRODRUZ. VYSETICE	137	301	10275	3,60	370	3,32	342	25/01	178	301	11360	3,65	415	3,32	378	417	315	301	10888	3,63	395	3,32	362	H95N03

J I H O C E S K Y K R A J					D R U H E A D A L S I L A K T A C E										V S E C H N Y L A K T A C E																
I	I	I	I	I	I	I	I	I	I	I	I	I	I	I	I	I	I	I	I	I	I	I	I	I	I	I	I	I	I	I	I
1	2	3	4	5	6	7	8	9	10	11	12	13	14	15	16	17	18	19	20	21	22	23	24	25	26	27	28	29	30		

J I H O C E S K Y K R A J					D R U H E A D A L S I L A K T A C E										V S E C H N Y L A K T A C E																
I	I	I	I	I	I	I	I	I	I	I	I	I	I	I	I	I	I	I	I	I	I	I	I	I	I	I	I	I	I	I	I
1	2	3	4	5	6	7	8	9	10	11	12	13	14	15	16	17	18	19	20	21	22	23	24	25	26	27	28	29	30		
AP	H	P			20	302	7759	3,99	310	3,66	284	28/09	45	302	9089	3,75	340	3,55	322	424	65	302	8680	3,81	331	3,58	310	H44C27R20			
030002	CHOV	BUDIN	JAROMIR		20	302	7759	3,99	310	3,66	284	28/09	45	302	9089	3,75	340	3,55	322	424	65	302	8680	3,81	331	3,58	310				
AA	H	D			21	295	4862	4,11	200	3,76	183	30/08	37	296	5796	4,03	234	3,56	206	433	58	295	5458	4,06	222	3,62	198	C79			
174980	CHOV	BUZEK	STANISLAV		21	295	4862	4,11	200	3,76	183	30/08	37	296	5796	4,03	234	3,56	206	433	58	295	5458	4,06	222	3,62	198				
AP	H	P			66	299	7598	3,93	298	3,51	267	28/16	114	302	8986	3,88	348	3,52	317	437	180	301	8477	3,89	330	3,52	298	H83			
031302	CHOV	CEF	S. R. O.		66	299	7598	3,93	298	3,51	267	28/16	114	302	8986	3,88	348	3,52	317	437	180	301	8477	3,89	330	3,52	298				
AA	H	P			116	289	6831	3,89	266	3,57	244	25/23	165	288	7862	3,87	305	3,48	274	382	281	288	7437	3,88	289	3,51	261	C75H15			
030120	CHOV	CIZ	- AGRO, A. S.		116	289	6831	3,89	266	3,57	244	25/23	165	288	7862	3,87	305	3,48	274	382	281	288	7437	3,88	289	3,51	261				
AA	H	H			59	302	7199	3,73	268	3,32	239	29/09	68	302	9267	3,76	348	3,34	309	376	127	302	8306	3,74	311	3,33	277	H64K22C15			
031823	CHOV	DOL.	HRACHOVICE	SRO	59	302	7199	3,73	268	3,32	239	29/09	68	302	9267	3,76	348	3,34	309	376	127	302	8306	3,74	311	3,33	277				
AP	H	P			30	300	7737	2,79	216	3,27	253	25/09	15	304	7778	2,90	225	3,33	259	441	45	301	7750	2,83	219	3,29	255	H68K24			
024008	CHOV	DRS	FRANTISEK		30	300	7737	2,79	216	3,27	253	25/09	15	304	7778	2,90	225	3,33	259	441	45	301	7750	2,83	219	3,29	255				
AP	N	P			113	302	7068	4,22	299	3,50	247	30/16	224	295	7761	4,13	321	3,52	273	392	337	297	7528	4,16	313	3,52	265	C86H14			
031818	CHOV	DRUZSTVO	AGRA		113	302	7068	4,22	299	3,50	247	30/16	224	295	7761	4,13	321	3,52	273	392	337	297	7528	4,16	313	3,52	265				
AP	H	H			13	300	6865	3,50	241	3,23	222	30/18	18	304	7874	3,48	274	3,34	263	492	31	302	7451	3,49	260	3,30	246	H98			
181232	CHOV	DVORAK	JOSEF		13	300	6865	3,50	241	3,23	222	30/18	18	304	7874	3,48	274	3,34	263	492	31	302	7451	3,49	260	3,30	246				
AA	N	H			29	298	7577	3,99	302	3,28	249	28/20	55	297	7607	4,18	318	3,35	255	390	84	298	7596	4,12	313	3,33	253	H57C42			
024046	CHOV	EPIGONA	SRO	LEDENICE	29	298	7577	3,99	302	3,28	249	28/20	55	297	7607	4,18	318	3,35	255	390	84	298	7596	4,12	313	3,33	253				
AT	H	P			15	291	5054	3,85	194	3,23	163	23/12	34	285	5645	4,20	237	3,55	200	379	49	287	5464	4,10	224	3,46	189	K44J28H26			
024671	CHOV	FAJMON	VLADIMIR		15	291	5054	3,85	194	3,23	163	23/12	34	285	5645	4,20	237	3,55	200	379	49	287	5464	4,10	224	3,46	189				
AP	H	H			24	298	8918	3,01	269	3,34	298	25/25	61	300	9886	3,18	314	3,24	321	432	85	300	9612	3,14	301	3,27	314	H97			
031819	CHOV	FARMA	ING. RYTR P.		24	298	8918	3,01	269	3,34	298	25/25	61	300	9886	3,18	314	3,24	321	432	85	300	9612	3,14	301	3,27	314				
AP	H	H			21	305	9557	3,83	366	3,41	326	28/26	30	300	9741	3,70	360	3,33	324	424	51	302	9665	3,75	363	3,36	325	H96			
031762	CHOV	FARMA	MOLIK S. R. O.		21	305	9557	3,83	366	3,41	326	28/26	30	300	9741	3,70	360	3,33	324	424	51	302	9665	3,75	363	3,36	325				
AA	H	C			31	289	4212	3,95	166	3,16	133	30/04	158	280	4811	3,83	184	3,23	155	376	189	282	4713	3,84	181	3,22	152	C94			
025031	CHOV	FARMA	SUMAVA S. R. O.		31	289	4212	3,95	166	3,16	133	30/04	158	280	4811	3,83	184	3,23	155	376	189	282	4713	3,84	181	3,22	152				
AP	H	C			25	299	7365	3,93	290	3,53	260	29/26	37	297	8994	3,70	333	3,44	309	397	62	298	8337	3,78	315	3,47	289	C94			
031763	CHOV	FARMA	U DRHOVSKYCH		25	299	7365	3,93	290	3,53	260	29/26	37	297	8994	3,70	333	3,44	309	397	62	298	8337	3,78	315	3,47	289				
AP	H	C			16	305	4531	4,45	202	3,13	142	33/09	47	302	4789	4,16	199	3,19	153	386	63	303	4724	4,23	200	3,18	150	C95			
024075	CHOV	FARMA	VESELKA-RANKOV		16	305	4531	4,45	202	3,13	142	33/09	47	302	4789	4,16	199	3,19	153	386	63	303	4724	4,23	200	3,18	150				
AA	H	C			5	273	4757	4,19	199	3,43	163	37/24	28	300	5813	3,80	221	3,31	192	423	33	296	5653	3,85	218	3,33	188	C85J08			
025010	CHOV	FIDLER	BOZETECH		5	273	4757	4,19	199	3,43	163	37/24	28	300	5813	3,80	221	3,31	192	423	33	296	5653	3,85	218	3,33	188				
AP	H	P			8	294	7564	4,01	303	3,32	251	30/10	22	305	10235	4,14	424	3,25	333	423	30	302	9523	4,12	392	3,26	311	H82			
025443	CHOV	HANZL	V. ING.		8	294	7564	4,01	303	3,32	251	30/10	22	305	10235	4,14	424	3,25	333	423	30	302	9523	4,12	392	3,26	311				
AP	H	H			15	294	8957	3,67	329	3,42	306	29/29	31	290	9025	3,84	346	3,49	315	440	46	291	9003	3,78	341	3,47	312	H68K18X14			
025475	CHOV	HOLUB	MARTIN		15	294	8957	3,67	329	3,42	306	29/29	31	290	9025	3,84	346	3,49	315	440	46	291	9003	3,78	341	3,47	312				
AA	H	C			13	305	3952	4,57	181	3,45	136	28/10	33	295	4749	4,51	214	3,52	167	399	46	298	4523	4,53	205	3,50	158	C87			
025034	CHOV	HONES	VACLAV		13	305	3952	4,57	181	3,45	136	28/10	33	295	4749	4,51	214	3,52	167	399	46	298	4523	4,53	205	3,50	158				

				P R V N I L A K T A C E												DRUHE A DALSI LAKTACE												V S E C H N Y L A K T A C E																																															
				6			7			8			9			10			11			12			13			14			15			16			17			18			19			20			21			22			23			24			25			26			27			28			29		
JIHOCESKY KRAJ																																																																											
AA	H	C	CHABROVICE 25	14	292	5683	4,06	231	3,46	196	30/11	37	297	7729	3,81	294	3,38	261	402	51	296	7168	3,86	277	3,39	243	C98																																																
031799	CHOV	MIKA	VACLAV	14	292	5683	4,06	231	3,46	196	30/11	37	297	7729	3,81	294	3,38	261	402	51	296	7168	3,86	277	3,39	243																																																	
AP	H	-	KRALOVA LHOTA 24	11	295	4896	4,20	205	3,65	179	27/27	24	292	5507	4,17	230	3,60	198	442	35	293	5315	4,18	222	3,62	192	C35H26K22																																																
031263	CHOV	MRAZ	STANISLAV	11	295	4896	4,20	205	3,65	179	27/27	24	292	5507	4,17	230	3,60	198	442	35	293	5315	4,18	222	3,62	192																																																	
AP	H	H	HNEVKOVICE 30	11	303	7951	3,99	317	3,60	287	30/13	26	299	8701	3,79	329	3,43	299	398	37	300	8478	3,84	326	3,48	295	C47H44																																																
026117	CHOV	NETIK	JIRI	11	303	7951	3,99	317	3,60	287	30/13	26	299	8701	3,79	329	3,43	299	398	37	300	8478	3,84	326	3,48	295																																																	
AP	H	-	OSLETIN 3	7	301	5113	4,34	222	3,32	170	27/30	31	297	6168	4,16	257	3,40	210	414	38	298	5973	4,19	250	3,39	202	C96																																																
031260	CHOV	NOVAK	JAROSLAV	7	301	5113	4,34	222	3,32	170	27/30	31	297	6168	4,16	257	3,40	210	414	38	298	5973	4,19	250	3,39	202																																																	
AP	H	H	MALY BOR, 16	12	302	7636	3,88	296	3,30	252	30/01	10	304	9283	3,90	362	3,25	302	545	22	303	8385	3,89	326	3,28	275	H100																																																
172317	CHOV	NOVAK	ZDENEK	12	302	7636	3,88	296	3,30	252	30/01	10	304	9283	3,90	362	3,25	302	545	22	303	8385	3,89	326	3,28	275																																																	
AA	H	H	NOVE SADY U PISECNEH	61	299	7463	3,82	285	3,25	243	25/17	41	293	7761	3,82	296	3,36	260	411	102	297	7583	3,82	290	3,30	250	H99																																																
033879	CHOV	O. K. V.	DESNA S. R. O.	61	299	7463	3,82	285	3,25	243	25/17	41	293	7761	3,82	296	3,36	260	411	102	297	7583	3,82	290	3,30	250																																																	
AP	H	P	BILSKO	37	288	7078	3,73	264	3,53	250	25/08	85	294	8893	3,77	336	3,52	313	399	122	292	8343	3,76	314	3,53	294	H69K18C13																																																
AP	H	H	NETONICE	101	290	7865	4,00	315	3,41	268	24/18	170	293	9796	4,00	392	3,39	332	389	271	292	9076	4,00	363	3,40	308	H77K20																																																
025514	CHOV	PIVKOVICE	A. S.	138	289	7654	3,93	301	3,44	264	24/24	255	293	9495	3,93	373	3,43	326	392	393	292	8849	3,93	348	3,43	304	H74K19																																																
AP	H	H	BABICE	5	305	9670	3,83	370	3,55	343	27/28	11	304	10308	4,22	435	3,53	363	375	16	305	10108	4,10	415	3,53	357	H42C26J16																																																
024999	CHOV	PIVONKA		5	305	9670	3,83	370	3,55	343	27/28	11	304	10308	4,22	435	3,53	363	375	16	305	10108	4,10	415	3,53	357																																																	
AT	H	-	DESTNA 191									5	304	6570	4,25	279	3,31	217	445	5	304	6570	4,25	279	3,31	217	C100																																																
030059	CHOV	POSLUSNY	JAN									5	304	6570	4,25	279	3,31	217	445	5	304	6570	4,25	279	3,31	217																																																	
AT	H	H	BROUCKOVA LHOTA	15	304	6487	3,94	255	3,30	214	24/21	19	297	7593	3,91	297	3,20	243	428	34	300	7105	3,92	279	3,24	230	H62K23C15																																																
031772	CHOV	POUZAR		15	304	6487	3,94	255	3,30	214	24/21	19	297	7593	3,91	297	3,20	243	428	34	300	7105	3,92	279	3,24	230																																																	
AA	H	H	NEBAHOVY K 208	93	297	8114	3,59	291	3,36	273	29/24	177	297	9476	3,55	337	3,33	315	392	270	297	9007	3,56	321	3,34	301	H80R12																																																
025050	CHOV	PRIMA AGRI	PT. A. S.	93	297	8114	3,59	291	3,36	273	29/24	177	297	9476	3,55	337	3,33	315	392	270	297	9007	3,56	321	3,34	301																																																	
AP	H	Q	ZVIKOV- MASAK	3	281	6911	3,80	263	3,33	230	31/11	16	296	7548	4,14	313	3,34	252	446	19	294	7447	4,09	305	3,34	249	H67K22																																																
024003	CHOV	REHOVSKA	MILUSE	3	281	6911	3,80	263	3,33	230	31/11	16	296	7548	4,14	313	3,34	252	446	19	294	7447	4,09	305	3,34	249																																																	
AA	H	-	OLESNICE 237	18	294	6627	3,74	248	3,21	213	30/27	85	291	7391	3,90	288	3,32	246	391	103	292	7257	3,87	281	3,30	240	K48H29C23																																																
024042	CHOV	ROD. FARMA-	DVORAK	18	294	6627	3,74	248	3,21	213	30/27	85	291	7391	3,90	288	3,32	246	391	103	292	7257	3,87	281	3,30	240																																																	
AP	H	H	PLESE VKK	77	295	5906	3,99	235	3,39	200	29/08	79	295	7275	3,98	289	3,39	247	420	156	295	6600	3,98	263	3,39	224	H62C32																																																
AP	H	H	VISNOVA SK	11	299	6782	4,14	281	3,26	221	30/04	21	293	7594	3,89	296	3,31	251	397	32	295	7315	3,97	291	3,29	241	H73C20																																																
030133	CHOV	ROL. DRUZSTVO	PLEVIS	88	295	6016	4,01	241	3,37	203	29/11	100	294	7342	3,96	291	3,37	248	416	188	295	6721	3,98	267	3,37	227	H63C31																																																
AA	H	-	NICOV	21	303	6643	3,76	250	3,56	236	42/22	20	304	7284	3,84	280	3,51	256	674	41	303	6956	3,80	264	3,53	246	C58H37																																																
025041	CHOV	SASEK		21	303	6643	3,76	250	3,56	236	42/22	20	304	7284	3,84	280	3,51	256	674	41	303	6956	3,80	264	3,53	246																																																	
AT	H	-	HORICE NA SUMAVE 119	6	296	5114	4,09	209	3,14	160	41/15	20	299	5575	4,08	227	3,15	176	411	26	298	5469	4,08	223	3,15	172	H80K16																																																
024683	CHOV	SCHWARZOVA	ALZBETA	6	296	5114	4,09	209	3,14	160	41/15	20	299	5575	4,08	227	3,15	176	411	26	298	5469	4,08	223	3,15	172																																																	
AP	H	Q	SMRHOV 8	25	301	8269	4,32	357	3,40	281	27/15	28	292	9580	4,56	437	3,36	322	434	53	296	8962	4,46	399	3,38	303	H50C41																																																
024690	CHOV	SEDIVY	JAN	25	301	8269	4,32	357	3,40	281	27/15	28	292	9580	4,56	437	3,36	322	434	53	296	8962	4,46	399	3,38	303																																																	
AA	H	P	MOJNE 1	6	305	9489	3,72	353	3,22	306	25/20	43	304	10945	3,93	430	3,28	359	444	49	304	10767	3,90	420	3,27	352	H97																																																
024667	CHOV	SITAL	VACLAV	6	305	9489	3,72	353	3,22	306	25/20	43	304	10945	3,93	430	3,28	359	444	49	304	10767	3,90	420	3,27	352																																																	

		P R V N I L A K T A C E													DRUHE A DALSI LAKTACE							V S E C H N Y L A K T A C E								
		1	2	3	4	5	6	7	8	9	10	11	12	13	14	15	16	17	18	19	20	21	22	23	24	25	26	27	28	29
JIHOCESKY KRAJ																														
AA	H P	HALA K532	121	297	9259	3,54	328	3,40	315	27/09	69	294	10835	3,35	363	3,32	359	381	190	296	9832	3,46	340	3,37	331	H89				
AP	H H	OMD	5	300	7451	3,82	285	3,53	263	26/27	35	293	7819	3,76	294	3,28	256	389	40	294	7773	3,77	293	3,31	257	H48C46				
AP	H P	PL. ZDAR VKK II	124	298	6955	3,91	272	3,58	249	28/23	197	295	7975	3,81	304	3,43	273	378	321	297	7581	3,84	291	3,48	264	C91				
AA	H P	PL. ZDAR VKK III	59	297	6634	3,90	259	3,71	246	28/10	180	291	8892	3,75	333	3,49	311	367	239	293	8335	3,78	315	3,53	295	C99				
030141	CHOV	ZD PL. ZDAR	309	298	7804	3,73	291	3,52	274	28/02	481	293	8717	3,70	322	3,42	298	375	790	295	8360	3,71	310	3,46	289	C68H29				
AP	H H	DOMAMYSL	123	296	8571	3,72	319	3,32	284	25/11	176	295	9963	3,57	356	3,26	324	399	299	295	9390	3,62	340	3,28	308	H96				
AP	H H	RODNA	61	298	9351	3,77	353	3,49	326	25/18	99	296	10571	3,85	407	3,49	369	377	160	297	10106	3,82	386	3,49	353	H69K22				
031854	CHOV	ZD POJBUKY	184	297	8830	3,74	330	3,38	298	25/14	275	295	10182	3,67	374	3,34	340	391	459	296	9640	3,70	356	3,36	323	H87				
AP	H C	C. OLESNA IV	75	299	7414	4,11	305	3,59	267	32/23	180	297	8621	4,11	354	3,49	301	371	255	297	8266	4,11	340	3,52	291	C100				
030142	CHOV	ZD POPELIN	75	299	7414	4,11	305	3,59	267	32/23	180	297	8621	4,11	354	3,49	301	371	255	297	8266	4,11	340	3,52	291	C100				
AP	H C	TYNICE	62	294	6429	4,01	258	3,48	224	28/20	117	291	7521	3,94	297	3,46	260	381	179	292	7143	3,96	283	3,47	248	C100				
AA	H C	ZHOR 4R	85	290	6042	3,99	241	3,60	218	30/09	165	289	7060	4,02	284	3,59	254	378	250	289	6714	4,01	269	3,60	241	C100				
031307	CHOV	ZD PRESTENICE	147	292	6205	4,00	248	3,55	220	29/19	282	290	7251	3,99	289	3,54	256	379	429	290	6893	3,99	275	3,54	244	C100				
AP	H H	PRESTOVICE VKK	50	302	7523	3,74	281	3,34	251	31/10	75	300	7398	3,74	277	3,38	250	545	125	301	7448	3,74	278	3,36	251	H100				
025518	CHOV	ZD PRESTOVICE	50	302	7523	3,74	281	3,34	251	31/10	75	300	7398	3,74	277	3,38	250	545	125	301	7448	3,74	278	3,36	251	H100				
AP	H C	V. RATMI ROV	72	294	5929	4,15	246	3,67	217	31/01	90	292	7466	3,84	286	3,47	259	401	162	293	6783	3,96	269	3,55	241	C93				
030121	CHOV	ZD RADELO V. RATMI ROV	72	294	5929	4,15	246	3,67	217	31/01	90	292	7466	3,84	286	3,47	259	401	162	293	6783	3,96	269	3,55	241	C93				
AP	H P	RATIBOR- NK	62	298	6628	4,05	269	3,55	235	26/16	107	297	7993	3,95	316	3,50	280	402	169	298	7492	3,98	298	3,52	263	C60H31				
030127	CHOV	ZD RATIBOR	62	298	6628	4,05	269	3,55	235	26/16	107	297	7993	3,95	316	3,50	280	402	169	298	7492	3,98	298	3,52	263	C60H31				
AP	H P	BEDNAREC	84	301	7244	3,81	276	3,49	253	29/20	94	299	8739	4,01	351	3,56	311	410	178	300	8034	3,93	316	3,53	283	R53C27H14				
AA	H P	ZDESOV	124	298	7463	3,80	283	3,61	270	32/12	226	293	8934	3,54	316	3,50	312	401	350	295	8413	3,62	305	3,53	297	C65K17R16				
030143	CHOV	ZD RODVINOV	208	299	7375	3,80	280	3,56	263	31/09	320	295	8877	3,68	326	3,51	312	404	528	296	8285	3,72	308	3,53	293	C53R31K13				
AP	H C	MAKOV	20	301	7343	3,98	292	3,61	265	27/15	72	304	8244	4,21	347	3,56	294	403	92	303	8048	4,16	335	3,57	288	C81				
031830	CHOV	ZD SKALKA, MAKOV	20	301	7343	3,98	292	3,61	265	27/15	72	304	8244	4,21	347	3,56	294	403	92	303	8048	4,16	335	3,57	288	C81				
AP	H -	SML LOVY HORY	65	295	5591	3,93	220	3,55	198	28/15	156	295	6930	3,82	265	3,49	242	417	221	295	6536	3,85	252	3,50	229	C96				
031865	CHOV	ZD SML LOVY HORY	65	295	5591	3,93	220	3,55	198	28/15	156	295	6930	3,82	265	3,49	242	417	221	295	6536	3,85	252	3,50	229	C96				
AP	H H	VNOROVICE VKK	70	299	8089	3,75	303	3,38	273	26/04	139	300	8943	3,78	338	3,39	303	414	209	300	8657	3,77	326	3,39	293	H84C13				
030144	CHOV	ZD STARE HOBZI	70	299	8089	3,75	303	3,38	273	26/04	139	300	8943	3,78	338	3,39	303	414	209	300	8657	3,77	326	3,39	293	H84C13				
AP	H C	STRMI LOV	41	299	4904	4,07	200	3,45	169	34/19	115	299	6458	4,20	271	3,53	228	377	156	299	6049	4,17	252	3,51	213	C91				
030146	CHOV	ZD STRMI LOV	41	299	4904	4,07	200	3,45	169	34/19	115	299	6458	4,20	271	3,53	228	377	156	299	6049	4,17	252	3,51	213	C91				
AP	H -	DOUBRAVICE-TEL.	64	299	5830	4,05	236	3,45	201	29/13	65	295	5825	4,04	236	3,46	202	436	129	297	5827	4,05	236	3,46	201	C89				
AP	H C	TREBOHOSTICE DOLNI	19	299	5683	4,12	234	3,53	200	29/29	43	294	5479	4,25	233	3,58	196	438	62	296	5542	4,21	233	3,57	198	C78K16				
025524	CHOV	ZD TREBOHOSTICE	83	299	5796	4,07	236	3,47	201	29/17	108	295	5687	4,12	234	3,51	200	437	191	296	5735	4,10	235	3,49	200	C85K12				
AA	H P	TREBONIN NK I	78	303	8150	3,90	318	3,27	266	26/13	114	302	9570	3,72	356	3,29	315	419	192	302	8993	3,79	341	3,28	295	H83C16				
024723	CHOV	ZD TREBONIN	78	303	8150	3,90	318	3,27	266	26/13	114	302	9570	3,72	356	3,29	315	419	192	302	8993	3,79	341	3,28	295	H83C16				
AP	N C	PRAZAK	33	291	6835	4,35	297	3,66	250	30/19	87	288	7491	4,18	313	3,59	269	390	120	289	7311	4,22	309	3,61	264	C88K12				
025525	CHOV	ZD VODNANY	33	291	6835	4,35	297	3,66	250	30/19	87	288	7491	4,18	313	3,59	269	390	120	289	7311	4,22	309	3,61	264	C88K12				
AP	H C	CECELOVICE	56	296	6467	4,28	277	3,75	242	29/29	73	297	7301	4,09	299	3,66	267	421	129	296	6939	4,17	289	3,69	256	C87				
025526	CHOV	ZD ZABORI	56	296	6467	4,28	277	3,75	242	29/29	73	297	7301	4,09	299	3,66	267	421	129	296	6939	4,17	289	3,69	256	C87				

```

I-----I-----I-----P R V N I   L A K T A C E-----I-----DRUHE A DALSI LAKTACE-----I-----V S E C H N Y   L A K T A C E-----I-----I
I I I I   I           I   I   I   I   I   I   I   I   I   I   I   I   I   I   I   I   I   I   I   I   I   I   I   I   I   I   I   I
I 112131 4 I           5       I   6   I   7   I   8   I   9   I 10I 11 I 12I 13 I   14 I 15I 16 I 17 I 18I 19 I 20I 21I   22 I 23I 24 I 25 I 26I 27 I 28I 29 I
I I I I   I           I   I   I   I   I   I   I   I   I   I   I   I   I   I   I   I   I   I   I   I   I   I   I   I   I   I   I   I
I-----I-----I-----I-----I-----I-----I-----I-----I-----I-----I-----I-----I-----I-----I-----I

```

JIHOCESKY KRAJ

AP H C PASEKY 031314	CHOV ZD ZDAR	46 298 46 298	5930 4,13 5930 4,13	245 3,42 245 3,42	203 27/06 203 27/06	80 295 80 295	6713 4,16 6713 4,16	279 3,52 279 3,52	236 392 236 392	126 296 126 296	6427 4,15 6427 4,15	267 3,49 267 3,49	224 C86 224
AP H P JILEM 3 178579	CHOV ZDENEK MISAR	23 292 23 292	5821 3,98 5821 3,98	232 3,37 232 3,37	196 28/24 196 28/24	26 291 26 291	7495 3,99 7495 3,99	299 3,29 299 3,29	246 397 246 397	49 292 49 292	6709 3,99 6709 3,99	267 3,32 267 3,32	223 C83K12 223
AP H H MALOVICKY NOVA 025060	CHOV ZEAS AGRO A. S. RABIN	63 297 63 297	7667 3,63 7667 3,63	279 3,28 279 3,28	252 27/26 252 27/26	160 299 160 299	8879 3,81 8879 3,81	338 3,29 338 3,29	292 438 292 438	223 299 223 299	8537 3,76 8537 3,76	321 3,29 321 3,29	281 H97 281
AA H C ZBYTINY POR. 028313	CHOV ZEFA ZBYTINY S. R. O.	36 290 36 290	4697 3,86 4697 3,86	181 3,34 181 3,34	157 28/02 157 28/02	170 291 170 291	5569 3,76 5569 3,76	209 3,39 209 3,39	189 403 189 403	206 291 206 291	5416 3,78 5416 3,78	205 3,38 205 3,38	183 C98 183
AP H - SEBIROV 031867	CHOV ZEM B. B. S. R. O.	14 293 14 293	5456 3,83 5456 3,83	209 3,29 209 3,29	180 29/25 180 29/25	70 292 70 292	6800 3,58 6800 3,58	243 3,37 243 3,37	229 404 229 404	84 292 84 292	6576 3,61 6576 3,61	237 3,36 237 3,36	221 C98 221
AP H C VLICI JAMY 025036	CHOV ZEM FARMA HOSNA L.	28 304 28 304	5146 3,95 5146 3,95	203 3,22 203 3,22	166 33/16 166 33/16	61 300 61 300	6053 3,89 6053 3,89	236 3,29 236 3,29	199 481 199 481	89 301 89 301	5767 3,91 5767 3,91	225 3,27 225 3,27	189 C86 189
AP N P BRANISOV-LISK. AA N P KRENOVICE AA N P ZABOVRESKY 024062	CHOV ZEM SPOL. DUBNE A. S.	43 298 123 287 125 291 291 290	7878 3,77 7631 3,69 7190 3,80 7478 3,75	297 3,31 282 3,31 273 3,37 280 3,33	261 25/28 252 26/05 242 26/16 249 26/09	54 293 167 292 212 293 433 292	8936 3,65 9875 3,52 8695 3,77 9180 3,65	326 3,25 347 3,22 328 3,31 335 3,26	291 398 318 397 287 406 299 402	97 295 290 290 337 292 724 292	8467 3,70 8923 3,58 8137 3,78 8496 3,69	313 3,28 320 3,25 308 3,33 313 3,29	277 H58C31 H65C22K13 H52C36K12 H58C30K12
AP H H VKK LOM 031859	CHOV ZEMEDEL. SPOL. SLAPY	78 301 78 301	8918 3,70 8918 3,70	330 3,34 330 3,34	298 28/11 298 28/11	79 301 79 301	9305 3,84 9305 3,84	357 3,30 357 3,30	307 425 307 425	157 301 157 301	9113 3,77 9113 3,77	344 3,32 344 3,32	303 H85 303
AA H H SOUSEDovice-AUTOMAT 025515	CHOV ZEMEDEL. ZAS. A NAKUP	74 292 74 292	8319 3,91 8319 3,91	325 3,47 325 3,47	289 24/07 289 24/07	161 291 161 291	10170 3,93 10170 3,93	400 3,46 400 3,46	351 391 351 391	235 291 235 291	9587 3,92 9587 3,92	376 3,46 376 3,46	332 H94 332
AA H P CHODEC 027171	CHOV ZEMEDELSKE DRUZSTVO	94 296 94 296	8125 3,90 8125 3,90	316 3,30 316 3,30	268 24/28 268 24/28	143 293 143 293	9333 3,82 9333 3,82	357 3,26 357 3,26	304 387 304 387	237 294 237 294	8854 3,85 8854 3,85	341 3,27 341 3,27	290 H95J01 290
AP H C DOBSICE 025494	CHOV ZEMEDELSTVI BLATNA	104 302 104 302	7485 4,26 7485 4,26	318 3,52 318 3,52	263 32/18 263 32/18	122 298 122 298	8279 4,27 8279 4,27	353 3,53 353 3,53	292 437 292 437	226 300 226 300	7913 4,26 7913 4,26	337 3,53 337 3,53	279 C86 279
AP H P MICOVICE-K248 025058	CHOV ZEMI A. S. MICOVICE	64 297 64 297	6594 4,05 6594 4,05	267 3,49 267 3,49	230 30/07 230 30/07	141 297 141 297	7450 3,87 7450 3,87	288 3,44 288 3,44	256 409 256 409	205 297 205 297	7183 3,92 7183 3,92	282 3,45 282 3,45	248 C49H42 248
AA H P ZUBCICE VKK 024727	CHOV ZEMOS ZUBCICE S. R. O.	73 297 73 297	7590 3,83 7590 3,83	290 3,33 290 3,33	253 26/18 253 26/18	114 296 114 296	9352 3,79 9352 3,79	354 3,34 354 3,34	313 429 313 429	187 296 187 296	8664 3,80 8664 3,80	329 3,34 329 3,34	289 H69C18 289
AP H C STRUNKOVICE 025061	CHOV ZEMPO VOS STRUNKOVIC	88 291 88 291	6363 4,12 6363 4,12	262 3,53 262 3,53	224 27/29 224 27/29	192 286 192 286	7916 3,93 7916 3,93	311 3,52 311 3,52	278 378 278 378	280 287 280 287	7428 3,99 7428 3,99	296 3,52 296 3,52	261 C100 261
AA H P NOVE SADY U PISECNEH 030106	CHOV ZEMSPOL DESNA, S. R. O	62 295 62 295	6544 3,79 6544 3,79	248 3,39 248 3,39	222 27/16 222 27/16	143 292 143 292	7018 3,84 7018 3,84	270 3,39 270 3,39	238 403 238 403	205 293 205 293	6875 3,83 6875 3,83	263 3,39 263 3,39	233 C86 233
AP H P O. RADOUN 030129	CHOV ZEVEERA, A. S.	199 303 199 303	8045 3,90 8045 3,90	314 3,36 314 3,36	271 25/18 271 25/18	221 301 221 301	10187 3,69 10187 3,69	375 3,36 375 3,36	342 408 342 408	420 302 420 302	9172 3,77 9172 3,77	346 3,36 346 3,36	308 H97 308
AP N C CESKA LHOTA-CUT. AP N C HLAVATCE - CUTKA AA N C SEDLEC VKK 024074	CHOV ZOD "BLATA" SEDLEC	58 299 64 296 172 298 294 298	6173 4,03 5851 4,07 6743 3,92 6436 3,97	249 3,49 238 3,50 264 3,57 256 3,54	215 28/14 205 30/26 241 29/29 228 29/26	110 299 72 297 338 294 520 296	7070 4,04 6755 4,04 6933 3,86 6937 3,92	285 3,39 273 3,46 268 3,53 272 3,49	240 439 234 411 244 414 242 419	168 299 136 296 510 295 814 296	6761 4,03 6329 4,05 6869 3,88 6756 3,94	273 3,42 256 3,48 267 3,54 266 3,51	231 C86 220 C98 243 C99 237 C96

JIHOČESKÝ KRAJ					LAKTACE										VSECHNY					LAKTACE								
					6	7	8	9	10	11	12	13	14	15	16	17	18	19	20	21	22	23	24	25	26	27	28	29
AP H C VAL					46	297	5653	4,04	229	3,46	196	28/18	79	291	6299	3,95	249	3,52	222	401	125	294	6061	3,98	241	3,50	212	C92
031869 CHOV ZS OSTROV S. R. O.					46	297	5653	4,04	229	3,46	196	28/18	79	291	6299	3,95	249	3,52	222	401	125	294	6061	3,98	241	3,50	212	
AP H C SMET LHOTA II					79	297	7035	4,04	285	3,55	250	25/03	135	288	8247	4,07	335	3,55	293	374	214	292	7799	4,06	317	3,55	277	C100
031313 CHOV ZVOD SMETANOVA LHOTA					79	297	7035	4,04	285	3,55	250	25/03	135	288	8247	4,07	335	3,55	293	374	214	292	7799	4,06	317	3,55	277	
AP H C NEMYSL					77	300	6596	3,61	238	3,60	237	29/23	80	296	7044	3,64	256	3,52	248	423	157	298	6824	3,62	247	3,56	243	C95
031847 CHOV ZVS NEMYSL SRO					77	300	6596	3,61	238	3,60	237	29/23	80	296	7044	3,64	256	3,52	248	423	157	298	6824	3,62	247	3,56	243	
VYSLEDKY ZA JIHOČESKÝ KRAJ					13467	297	7155	3,90	279	3,45	247	28/03	24395	295	8066	3,87	313	3,43	276	407	37862	296	7742	3,88	301	3,43	266	C54H39
PLZENSKÝ KRAJ																												
AP H P NEZBAVETICE					86	302	7370	3,86	284	3,47	256	25/18	99	298	7971	3,87	308	3,42	272	421	185	300	7691	3,86	297	3,44	265	C71H23
AP H P ZELCANY					36	296	7754	3,83	297	3,42	265	25/06	43	297	9042	3,97	359	3,46	313	396	79	297	8455	3,91	331	3,44	291	C74H22
038682 CHOV AG-PRODUKT A. S.					122	300	7483	3,85	288	3,45	258	25/15	142	298	8295	3,90	324	3,43	285	413	264	299	7920	3,88	307	3,44	272	C72H23
AP H P DRAZENOV II					112	298	6553	4,24	278	3,61	237	26/07	198	293	7497	4,20	315	3,53	265	397	310	294	7156	4,21	302	3,56	255	C72R26
AP H P PETROVICE					35	296	6773	4,10	278	3,52	239	26/06	112	298	7522	4,08	307	3,50	263	400	147	298	7344	4,09	300	3,50	257	C76R23
037024 CHOV AGRIMA DRAZENOV A. S.					147	297	6605	4,21	278	3,59	237	26/07	310	295	7506	4,16	312	3,52	264	398	457	295	7217	4,17	301	3,54	255	C73R25
AP H P POLENKA					29	292	4678	4,41	206	3,46	162	28/25	36	290	5417	4,40	239	3,49	189	400	65	291	5087	4,41	224	3,48	177	C85H13
037648 CHOV AGRO POLEN, A. S.					29	292	4678	4,41	206	3,46	162	28/25	36	290	5417	4,40	239	3,49	189	400	65	291	5087	4,41	224	3,48	177	
AP N H STANKOV					219	301	7755	4,10	318	3,54	275	24/03	451	297	8583	4,04	347	3,45	296	401	670	298	8312	4,06	337	3,47	289	R82H15
037041 CHOV AGRO STANKOV A. S.					219	301	7755	4,10	318	3,54	275	24/03	451	297	8583	4,04	347	3,45	296	401	670	298	8312	4,06	337	3,47	289	
AA H I TRIDVORI VKK					100	300	7699	3,40	262	3,34	257	28/20	185	292	7717	3,45	266	3,33	257	406	285	295	7711	3,43	265	3,33	257	K52H35C12
043524 CHOV AGROCAS S. R. O.					100	300	7699	3,40	262	3,34	257	28/20	185	292	7717	3,45	266	3,33	257	406	285	295	7711	3,43	265	3,33	257	
AA H C ZALUZI					104	295	5776	3,94	228	3,54	205	30/24	149	294	6184	3,96	245	3,50	216	404	253	294	6016	3,95	238	3,52	212	C86
037630 CHOV AGROCHLUM S. R. O.					104	295	5776	3,94	228	3,54	205	30/24	149	294	6184	3,96	245	3,50	216	404	253	294	6016	3,95	238	3,52	212	
AP H P ML. SMOLIVEC					130	297	6366	3,90	248	3,65	232	27/19	239	294	7682	3,85	296	3,50	269	400	369	295	7218	3,87	279	3,55	256	C97
AP H P ML. SMOLIVEC					3	305	7481	3,77	282	3,60	270	26/07	15	303	8743	3,55	311	3,41	298	398	18	303	8532	3,58	306	3,44	293	C87
AP H P RESANICE					164	298	7434	3,70	275	3,50	260	25/19	188	291	8187	3,66	299	3,44	281	408	352	294	7836	3,68	288	3,46	272	H69C21
AP H P ST. SMOLIVEC-VKK					137	294	6105	3,89	237	3,64	222	27/05	213	287	7736	3,77	276	3,53	259	385	350	289	6854	3,81	261	3,57	245	C99
038673 CHOV AGROCHOV KASEJOVICE					434	296	6695	3,81	255	3,58	240	26/22	655	291	7739	3,76	291	3,49	270	397	1089	293	7323	3,78	277	3,52	258	C73H22
AP H H HOSTOUN					21	298	7529	3,69	278	3,51	265	25/08	61	298	9608	3,77	362	3,39	325	399	82	298	9075	3,75	341	3,41	310	H100
037025 CHOV AGROFARM KONOPIK+SYN					21	298	7529	3,69	278	3,51	265	25/08	61	298	9608	3,77	362	3,39	325	399	82	298	9075	3,75	341	3,41	310	
AP H P STARE SEDLISTE 357					128	300	8572	3,63	311	3,28	281	26/07	193	300	9453	3,63	344	3,26	308	436	321	300	9101	3,63	331	3,27	298	H95
043534 CHOV AGROKLAS ST. SEDLISTE					128	300	8572	3,63	311	3,28	281	26/07	193	300	9453	3,63	344	3,26	308	436	321	300	9101	3,63	331	3,27	298	
AP H P LHOVICE					31	299	4994	4,41	220	3,61	180	29/07	58	298	5370	4,32	232	3,48	187	452	89	298	5239	4,35	228	3,52	185	C82H12
AP N P SVIHOV-VKK					13	299	5198	4,44	231	3,68	191	26/08	20	300	6143	4,34	267	3,60	221	466	33	300	5771	4,38	253	3,63	209	C87
037652 CHOV AGROMACHINE, S. R. O.					44	299	5054	4,42	223	3,63	183	28/09	78	299	5568	4,33	241	3,51	196	456	122	299	5383	4,36	235	3,55	191	C84
AP H H TASNOVICE					111	300	7410	3,98	295	3,52	261	27/30	57	301	8012	4,09	328	3,39	272	509	168	300	7614	4,02	306	3,47	265	H63R15K12
037042 CHOV AGROZIV SDRUZ. ZEM.					111	300	7410	3,98	295	3,52	261	27/30	57	301	8012	4,09	328	3,39	272	509	168	300	7614	4,02	306	3,47	265	

		P R V N I L A K T A C E													D R U H E A D A L S I L A K T A C E						V S E C H N Y L A K T A C E									
		1	2	3	4	5	6	7	8	9	10	11	12	13	14	15	16	17	18	19	20	21	22	23	24	25	26	27	28	29
PLZENSKY KRAJ																														
AA	H	P	CICOV	185	298	8919	3,93	351	3,32	296	24/07	309	300	10759	3,88	418	3,32	357	384	494	299	10070	3,90	393	3,32	334	H98			
AA	H	P	ZAKAVA	198	299	9346	3,88	362	3,33	311	24/07	264	296	10794	3,83	413	3,32	358	384	462	297	10174	3,85	391	3,32	338	H94			
038678	CHOV	ALIMEX	NEZVESTICE AS	383	299	9140	3,90	357	3,32	304	24/07	573	298	10775	3,86	416	3,32	358	384	956	298	10120	3,87	392	3,32	336	H96			
AA	H	H	LOMEC-VKK	127	300	8309	3,94	328	3,52	292	25/19	204	292	8579	4,14	355	3,53	303	395	331	295	8475	4,07	345	3,53	299	R59H40			
037607	CHOV	BENOVIY-STATEK SRO.		127	300	8309	3,94	328	3,52	292	25/19	204	292	8579	4,14	355	3,53	303	395	331	295	8475	4,07	345	3,53	299				
AP	H	H	BILOV-VOLNA STAJ	97	301	8836	3,80	336	3,34	295	24/08	201	299	10012	3,77	377	3,36	336	414	298	299	9629	3,78	364	3,35	323	H99			
039015	CHOV	BILOVSKA ZEMEDEL. AS.		97	301	8836	3,80	336	3,34	295	24/08	201	299	10012	3,77	377	3,36	336	414	298	299	9629	3,78	364	3,35	323				
AP	H	H	BOR VKK	45	299	7488	3,92	294	3,42	256	30/24	23	298	8252	3,87	320	3,37	278	489	68	299	7747	3,90	302	3,40	264	H82			
043543	CHOV	BK II., S. R. O.		45	299	7488	3,92	294	3,42	256	30/24	23	298	8252	3,87	320	3,37	278	489	68	299	7747	3,90	302	3,40	264				
AP	H	H	NAKLOV	53	303	9430	3,84	362	3,36	317	24/16	117	303	11035	3,84	423	3,33	368	423	170	303	10534	3,84	404	3,34	352	H100			
038992	CHOV	BOHACKOVA NADEZDA		53	303	9430	3,84	362	3,36	317	24/16	117	303	11035	3,84	423	3,33	368	423	170	303	10534	3,84	404	3,34	352				
AA	H	P	CERNE KRAVY	107	288	6468	4,10	265	3,43	222	35/17	189	285	7425	4,14	307	3,59	267	389	296	286	7079	4,13	292	3,54	251	C86H12			
041256	CHOV	CESKY REAL, A. S.		107	288	6468	4,10	265	3,43	222	35/17	189	285	7425	4,14	307	3,59	267	389	296	286	7079	4,13	292	3,54	251				
AP	H	H	CHOTESOV I	164	298	6281	3,77	237	3,38	212	31/05	168	297	6510	3,74	244	3,31	215	472	332	297	6397	3,76	240	3,34	214	H92			
038665	CHOV	CPZ, SPOL. S R. O.		164	298	6281	3,77	237	3,38	212	31/05	168	297	6510	3,74	244	3,31	215	472	332	297	6397	3,76	240	3,34	214				
AP	H	C	HODYNE	15	296	7540	3,82	288	3,28	247	452	15	296	7540	3,82	288	3,28	247	452	15	296	7540	3,82	288	3,28	247	H50C45			
AP	H	P	KOZLANY	164	300	7324	3,83	281	3,25	238	419	164	300	7324	3,83	281	3,25	238	419	282	300	6780	3,90	264	3,26	221	H55C41			
039018	CHOV	D-K ZEMEDLSKA A. S.		118	298	6024	4,00	241	3,29	198	27/08	179	300	7342	3,83	281	3,25	238	422	297	299	6818	3,89	265	3,26	222	H55C41			
AP	N	C	CERNOTIN	114	297	6263	4,00	250	3,63	227	29/10	236	295	6838	4,01	275	3,61	247	393	350	295	6651	4,01	267	3,61	240	C98			
038670	CHOV	DNESICKA ZEM. A. S.		114	297	6263	4,00	250	3,63	227	29/10	236	295	6838	4,01	275	3,61	247	393	350	295	6651	4,01	267	3,61	240				
AP	H	P	DRAZOVICE-VKK	118	298	7068	4,27	302	3,58	253	29/30	176	295	7651	4,24	325	3,53	270	424	294	296	7417	4,25	315	3,55	263	C48H44			
041471	CHOV	DRAZOVICKY AGROPOL		118	298	7068	4,27	302	3,58	253	29/30	176	295	7651	4,24	325	3,53	270	424	294	296	7417	4,25	315	3,55	263				
AA	H	C	VERECHOV 2	52	297	6364	4,26	271	3,51	223	28/01	124	296	8447	3,98	336	3,40	287	401	176	296	7832	4,05	317	3,43	268	C92			
038579	CHOV	DUB VACLAV		52	297	6364	4,26	271	3,51	223	28/01	124	296	8447	3,98	336	3,40	287	401	176	296	7832	4,05	317	3,43	268				
AA	H	H	PLISKOV 7	6	305	6882	4,27	294	3,41	235	28/29	22	301	6874	4,45	306	3,45	237	430	28	302	6875	4,41	303	3,44	237	H93			
039266	CHOV	EKL JIRI		6	305	6882	4,27	294	3,41	235	28/29	22	301	6874	4,45	306	3,45	237	430	28	302	6875	4,41	303	3,44	237				
AP	H	S	HORSOVSKY TYN	83	303	7883	4,01	316	3,60	284	26/04	139	303	8617	4,06	350	3,57	308	432	222	303	8342	4,05	337	3,58	299	R98			
037009	CHOV	FADIS-OSIVA S. R. O.		83	303	7883	4,01	316	3,60	284	26/04	139	303	8617	4,06	350	3,57	308	432	222	303	8342	4,05	337	3,58	299				
AA	N	P	CIHAN	47	299	8820	3,60	318	3,39	299	29/26	49	299	9504	4,00	380	3,34	317	451	96	299	9169	3,81	350	3,36	308	H81K14			
037656	CHOV	FARMA CIHAN S. R. O.		47	299	8820	3,60	318	3,39	299	29/26	49	299	9504	4,00	380	3,34	317	451	96	299	9169	3,81	350	3,36	308				
AP	H	P	SPALENEC	70	295	8555	3,67	314	3,44	295	25/11	117	295	9498	3,82	363	3,42	325	407	187	295	9145	3,77	345	3,43	314	R63H26			
037014	CHOV	FOMAS, S. R. O.		70	295	8555	3,67	314	3,44	295	25/11	117	295	9498	3,82	363	3,42	325	407	187	295	9145	3,77	345	3,43	314				
AT	N	-	VES TOUSKOV 38	9	301	6668	3,91	261	3,35	223	27/05	5	293	6898	4,05	279	3,37	232	436	14	298	6750	3,96	267	3,35	226	H78K22			
038949	CHOV	HAVLICEK STANI SLAV		9	301	6668	3,91	261	3,35	223	27/05	5	293	6898	4,05	279	3,37	232	436	14	298	6750	3,96	267	3,35	226				
AT	H	-	KANICE 29	10	305	5362	4,26	229	3,14	168	26/18	8	299	5621	4,19	236	3,24	182	428	18	302	5478	4,23	232	3,18	174	R72H28			
037105	CHOV	HERIAN JAROSLAV		10	305	5362	4,26	229	3,14	168	26/18	8	299	5621	4,19	236	3,24	182	428	18	302	5478	4,23	232	3,18	174				
AP	N	H	SPANOV	44	299	8754	3,69	323	3,33	291	23/18	76	298	9622	3,69	355	3,28	315	397	120	298	9304	3,69	343	3,29	306	H96			
041105	CHOV	HOLSTEIN DAI RY FARMS		44	299	8754	3,69	323	3,33	291	23/18	76	298	9622	3,69	355	3,28	315	397	120	298	9304	3,69	343	3,29	306				

I-----I-----I-----P R V N I L A K T A C E-----I-----DRUHE A DALSI LAKTACE-----I-----V S E C H N Y L A K T A C E-----I-----I	I I I I I	I I I I I	I I I I I	I I I I I	I I I I I	I I I I I	I I I I I	I I I I I	I I I I I	I I I I I	I I I I I	I I I I I	I I I I I	I I I I I	I I I I I	I I I I I	I I I I I	I I I I I	I I I I I	I I I I I	I I I I I	I I I I I	I I I I I	I I I I I	I I I I I	I I I I I	I I I I I	I I I I I	I I I I I	I I I I I	I I I I I	I I I I I	I I I I I	I I I I I	I I I I I	I I I I I	I I I I I	I I I I I		
PLZENSKY KRAJ																																								
AP H H	11 299	7804 4,19	327 3,33	260 32/08	21 295	8660 3,97	344 3,31	286 512	32 296	8366 4,04	338 3,31	277 H91	176809	CHOV	KOZOLUPY 34 HUCL JAN ML.	11 299	7804 4,19	327 3,33	260 32/08	21 295	8660 3,97	344 3,31	286 512	32 296	8366 4,04	338 3,31	277													
AP H C	90 295	6870 4,16	285 3,42	235 27/21	156 297	7990 4,17	333 3,44	275 384	246 297	7580 4,17	316 3,43	260 C93	039021	CHOV	HVOZD SK HVOZDECKA ZEMEDELKA	90 295	6870 4,16	285 3,42	235 27/21	156 297	7990 4,17	333 3,44	275 384	246 297	7580 4,17	316 3,43	260													
AP H H	22 305	10351 3,83	396 3,28	339 27/21	48 304	11545 3,65	421 3,23	372 459	70 304	11170 3,70	413 3,24	362 H98	038986	CHOV	HUNCICE 17 JILEK JAN ING.	22 305	10351 3,83	396 3,28	339 27/21	48 304	11545 3,65	421 3,23	372 459	70 304	11170 3,70	413 3,24	362													
AT H C	7 305	3930 3,58	141 3,21	126 28/14	27 295	5293 3,81	202 3,23	171 449	34 297	5013 3,78	189 3,23	162 C71H17	038251	CHOV	NEZDICE 96 JIRIK FRANTISEK	7 305	3930 3,58	141 3,21	126 28/14	27 295	5293 3,81	202 3,23	171 449	34 297	5013 3,78	189 3,23	162													
AP H H	87 293	8596 3,79	326 3,19	274 27/29	156 299	9814 3,62	355 3,18	312 432	243 297	9378 3,67	345 3,18	298 H98	AP H H	205 297	8839 3,79	335 3,30	292 28/18	229 295	9291 3,70	344 3,29	306 415	434 296	9078 3,74	340 3,29	299 H99	AP N H	29 302	9991 3,57	357 3,22	322 27/17	107 302	11311 3,66	414 3,20	362 429	136 302	11029 3,64	402 3,20	353 H100		
AP N H	29 302	9991 3,57	357 3,22	322 27/17	107 302	11311 3,66	414 3,20	362 429	136 302	11029 3,64	402 3,20	353 H100	039278	CHOV	SKOMELNO KLADRUBSKA A. S.	321 297	8877 3,77	334 3,26	290 28/09	492 298	9896 3,66	363 3,23	320 423	813 297	9494 3,70	351 3,24	308 H99													
AP H H	21 298	9512 3,62	345 3,12	297 24/27	40 298	11774 3,56	419 3,05	360 439	61 298	10995 3,58	393 3,07	338 H93	037585	CHOV	POSOBICE 9 KOPACKA FERDINAND	21 298	9512 3,62	345 3,12	297 24/27	40 298	11774 3,56	419 3,05	360 439	61 298	10995 3,58	393 3,07	338													
AA H C	39 300	6547 3,93	258 3,43	225 32/03	84 295	6762 3,74	253 3,36	227 453	123 296	6694 3,80	254 3,38	226 C95	037625	CHOV	TAJANOV KORYTA-ZD	39 300	6547 3,93	258 3,43	225 32/03	84 295	6762 3,74	253 3,36	227 453	123 296	6694 3,80	254 3,38	226													
AP N H	87 302	8861 3,77	334 3,25	288 24/14	125 301	9874 3,81	376 3,31	326 442	212 301	9458 3,79	359 3,28	310 H99	AP H H	50 302	8959 3,72	333 3,36	301 26/19	75 299	9023 3,67	332 3,29	297 427	125 301	8997 3,69	332 3,32	299 H99	039024	CHOV	VYROV ZEBNICE I KRALOVIČKA ZEM. A. S.	137 302	8897 3,75	333 3,29	293 25/07	200 300	9555 3,76	359 3,30	315 437	337 301	9287 3,76	349 3,30	306 H99
AA N P	17 303	7917 3,81	301 3,38	268 24/18	30 301	8781 4,02	353 3,48	306 438	47 302	8468 3,95	334 3,45	292 H77C15	039008	CHOV	HOLOVOUSY KROFTA LADISLAV	17 303	7917 3,81	301 3,38	268 24/18	30 301	8781 4,02	353 3,48	306 438	47 302	8468 3,95	334 3,45	292													
AP H H	8 305	6220 3,73	232 3,18	198 29/16	77 299	6943 3,88	269 3,25	226 479	85 299	6875 3,87	266 3,24	223 H100	038990	CHOV	KUNEJOVICE 1 LOWY JIRI	8 305	6220 3,73	232 3,18	198 29/16	77 299	6943 3,88	269 3,25	226 479	85 299	6875 3,87	266 3,24	223													
AP N C	94 290	7512 3,88	292 3,54	266 25/11	249 285	8658 3,78	328 3,51	304 379	343 286	8344 3,81	318 3,52	294 C94	038691	CHOV	RENCE VKK LUKRENA A. S.	94 290	7512 3,88	292 3,54	266 25/11	249 285	8658 3,78	328 3,51	304 379	343 286	8344 3,81	318 3,52	294													
AP H C	18 301	4952 3,85	191 3,31	164 30/07	37 300	6519 3,88	253 3,25	212 418	55 300	6006 3,87	232 3,27	196 C100	037572	CHOV	MACICE MACL JAN	18 301	4952 3,85	191 3,31	164 30/07	37 300	6519 3,88	253 3,25	212 418	55 300	6006 3,87	232 3,27	196													
AA H P	151 300	9384 3,75	352 3,38	317 23/25	325 298	9997 3,76	376 3,41	341 394	476 299	9803 3,76	368 3,40	334 H44R40	037640	CHOV	MALY BOR MALY BOR AGROSPOL, AS	151 300	9384 3,75	352 3,38	317 23/25	325 298	9997 3,76	376 3,41	341 394	476 299	9803 3,76	368 3,40	334													
AP H -	21 302	6653 3,99	265 3,54	236 34/03	110 294	7191 4,14	298 3,53	254 411	131 296	7105 4,12	292 3,53	251 C88	038677	CHOV	MILEC MANOVICKA ZEMEDEL. AS	21 302	6653 3,99	265 3,54	236 34/03	110 294	7191 4,14	298 3,53	254 411	131 296	7105 4,12	292 3,53	251													
AP N H	21 299	8032 4,43	356 3,31	266 27/16	39 302	8958 4,57	410 3,29	295 422	60 301	8634 4,53	391 3,30	285 H84K16	037615	CHOV	DOLNI LHOTA 5 MARTINEK JOSEF	21 299	8032 4,43	356 3,31	266 27/16	39 302	8958 4,57	410 3,29	295 422	60 301	8634 4,53	391 3,30	285													
AP H C	5 295	5366 4,01	215 3,35	180 32/03	11 274	6085 3,94	240 3,29	200 450	16 280	5860 3,96	232 3,31	194 C91	037595	CHOV	DROUHAVEC 8 MATEJCEK JAN	5 295	5366 4,01	215 3,35	180 32/03	11 274	6085 3,94	240 3,29	200 450	16 280	5860 3,96	232 3,31	194													
AP H P	144 303	7763 4,01	312 3,48	270 26/04	281 302	8640 4,08	352 3,47	300 409	425 302	8343 4,06	339 3,47	290 H99	037642	CHOV	PREDSLAV MECHOLUPSKA ZEM. A. S.	144 303	7763 4,01	312 3,48	270 26/04	281 302	8640 4,08	352 3,47	300 409	425 302	8343 4,06	339 3,47	290													
AP N P	127 303	8856 3,77	334 3,38	299 24/03	148 301	9553 3,84	367 3,47	331 393	275 302	9231 3,81	352 3,43	316 R71H27			BREZI																									

P R V N I L A K T A C E										D R U H E A D A L S I L A K T A C E										V S E C H N Y L A K T A C E									
1	2	3	4	5	6	7	8	9	10	11	12	13	14	15	16	17	18	19	20	21	22	23	24	25	26	27	28	29	
PLZENSKY KRAJ																													
AP H H	POPOV 22	10	299	6152	3,87	238	3,17	195	26/24	18	305	7231	3,99	288	3,19	231	497	28	303	6845	3,95	271	3,19	218	H97				
043511	CHOV ZACEK KAREL	10	299	6152	3,87	238	3,17	195	26/24	18	305	7231	3,99	288	3,19	231	497	28	303	6845	3,95	271	3,19	218					
AP H P	CHEZNOVICE	69	289	6507	4,03	262	3,63	236	24/02	168	291	8577	3,95	339	3,53	303	381	237	290	7974	3,97	316	3,55	283	C93				
AP H P	LHOTA POD RADCEM	163	292	7627	4,02	307	3,46	264	23/24	220	290	9220	3,96	365	3,36	310	397	383	291	8542	3,98	340	3,40	290	C60H36				
039283	CHOV ZBROZSKA A. S.	232	291	7294	4,02	293	3,50	256	23/26	388	290	8942	3,95	353	3,43	307	390	620	291	8325	3,98	331	3,46	288	C73H24				
AP H -	ZINKOVY	22	300	4832	4,50	217	3,41	165	30/05	66	293	5152	4,32	223	3,45	178	426	88	295	5072	4,37	221	3,44	174	C73H20				
038668	CHOV ZD BREZI	22	300	4832	4,50	217	3,41	165	30/05	66	293	5152	4,32	223	3,45	178	426	88	295	5072	4,37	221	3,44	174					
AP N H	CERVENY HRADEK	64	303	6337	3,79	240	3,32	210	24/26	66	300	5746	3,80	219	3,38	194	458	130	302	6037	3,79	229	3,35	202	H82K14				
039016	CHOV ZD CERVENY HRADEK	64	303	6337	3,79	240	3,32	210	24/26	66	300	5746	3,80	219	3,38	194	458	130	302	6037	3,79	229	3,35	202					
AP N C	DOBRIČ VKK	98	289	6868	3,92	270	3,51	241	25/22	179	290	8060	3,86	311	3,43	276	378	277	290	7638	3,88	297	3,45	264	C99				
039017	CHOV ZD DOBRIČ	98	289	6868	3,92	270	3,51	241	25/22	179	290	8060	3,86	311	3,43	276	378	277	290	7638	3,88	297	3,45	264					
AP H C	KBEL-VOLNA	62	293	6054	4,38	265	3,56	215	26/16	86	290	6823	4,36	298	3,42	233	388	148	291	6501	4,37	284	3,47	226	C99				
038674	CHOV ZD KBEL	62	293	6054	4,38	265	3,56	215	26/16	86	290	6823	4,36	298	3,42	233	388	148	291	6501	4,37	284	3,47	226					
AP H P	PETROVICE	38	300	6758	3,99	270	3,59	243	31/25	95	292	7278	3,83	279	3,53	257	400	133	295	7130	3,87	276	3,55	253	C87				
037641	CHOV ZD MECIN, DRUZSTVO	38	300	6758	3,99	270	3,59	243	31/25	95	292	7278	3,83	279	3,53	257	400	133	295	7130	3,87	276	3,55	253					
AP H P	ZEMETICE	257	296	7929	3,68	292	3,63	288	25/25	540	294	8881	3,66	325	3,57	317	393	797	294	8574	3,66	314	3,59	307	C65H27				
038676	CHOV ZD MERKLIN U PRESTIC	257	296	7929	3,68	292	3,63	288	25/25	540	294	8881	3,66	325	3,57	317	393	797	294	8574	3,66	314	3,59	307					
AP H H	CHRASTOVICE	47	299	7213	3,89	280	3,38	244	25/24	59	295	8095	3,95	320	3,33	270	442	106	297	7704	3,93	302	3,35	258	H84K14				
039026	CHOV ZD MLADOTICE	47	299	7213	3,89	280	3,38	244	25/24	59	295	8095	3,95	320	3,33	270	442	106	297	7704	3,93	302	3,35	258					
AP H P	RADKOVICE	53	295	6469	3,89	252	3,53	228	29/09	74	295	7420	3,68	273	3,49	259	408	127	295	7023	3,76	264	3,50	246	K34R29H27				
038681	CHOV ZD PRICHOVICE	53	295	6469	3,89	252	3,53	228	29/09	74	295	7420	3,68	273	3,49	259	408	127	295	7023	3,76	264	3,50	246					
AA H -	ERPUZICE VKK I	6	303	6888	3,50	241	3,23	223	24/23	29	302	7394	3,67	272	3,45	255	429	35	302	7307	3,65	266	3,42	250	H99				
AA H -	ERPUZICE VKK II	11	300	6090	3,74	228	3,36	204	25/19	26	300	7056	3,63	256	3,39	239	471	37	300	6769	3,66	248	3,38	229	H80R14				
043525	CHOV ZD VLCAK CERNOSIN	17	301	6371	3,65	233	3,31	211	25/10	55	301	7234	3,65	264	3,42	248	449	72	301	7030	3,65	257	3,40	239	H84R13				
AP H P	CHUDENICE NK	14	300	7010	4,22	296	3,57	250	32/13	16	284	7441	4,21	314	3,52	262	401	30	291	7240	4,22	305	3,54	256	C64K17H16				
037635	CHOV ZDAR CHUDENICE S. R. O	14	300	7010	4,22	296	3,57	250	32/13	16	284	7441	4,21	314	3,52	262	401	30	291	7240	4,22	305	3,54	256					
AP H C	UJEZD NK 1	45	294	3892	3,89	151	3,48	135	28/04	132	293	5214	3,90	203	3,38	176	407	177	293	4878	3,90	190	3,40	166	C88				
039025	CHOV ZDV MANETIN	45	294	3892	3,89	151	3,48	135	28/04	132	293	5214	3,90	203	3,38	176	407	177	293	4878	3,90	190	3,40	166					
AP H P	STICHOVICE	115	299	7966	3,91	311	3,57	284	28/12	188	295	8581	3,86	332	3,48	299	389	303	296	8347	3,88	324	3,51	293	C90				
039029	CHOV ZDV STICHOVICE	115	299	7966	3,91	311	3,57	284	28/12	188	295	8581	3,86	332	3,48	299	389	303	296	8347	3,88	324	3,51	293					
AA N P	CECOVICE VKK	1	293	10240	3,42	350	3,22	330	26/05	431	297	10630	3,75	398	3,29	350	380	432	297	10629	3,75	398	3,29	350	H62R35				
AA N P	CERNOVICE	250	297	9092	3,77	342	3,26	296	23/16	35	298	10455	3,75	392	3,26	340	373	285	297	9259	3,76	349	3,26	302	H98				
037039	CHOV ZEAS PUCLICE A. S.	251	297	9096	3,77	342	3,26	296	23/16	466	297	10617	3,75	398	3,29	349	380	717	297	10084	3,75	379	3,28	331	H75R23				
AA N P	HORNI STANKOV	27	300	8142	3,66	298	3,47	283	26/01	37	299	9671	3,73	361	3,44	333	446	64	299	9026	3,70	334	3,45	312	H54R30K16				
037633	CHOV ZELENY JIRI	27	300	8142	3,66	298	3,47	283	26/01	37	299	9671	3,73	361	3,44	333	446	64	299	9026	3,70	334	3,45	312					
AP H H	LINE	84	302	7970	4,10	327	3,40	271	24/24	100	299	8849	3,75	332	3,25	287	428	184	301	8448	3,90	330	3,31	280	H100				
038991	CHOV ZEM. VYR. MLKNATUR	84	302	7970	4,10	327	3,40	271	24/24	100	299	8849	3,75	332	3,25	287	428	184	301	8448	3,90	330	3,31	280					
AP H P	CHOCENIČKA LHOTA	147	298	8691	3,82	332	3,33	289	26/02	282	297	10343	3,75	388	3,30	341	400	429	298	9777	3,77	369	3,31	323	H89				

P R V N I				L A K T A C E										D R U H E A D A L S I L A K T A C E										V S E C H N Y L A K T A C E									
1	2	3	4	5	6	7	8	9	10	11	12	13	14	15	16	17	18	19	20	21	22	23	24	25	26	27	28	29					

PLZENSKY KRAJ

VYSLEDKY ZA
PLZENSKY KRAJ

10650	298	7580	3,91	296	3,43	260	26/21	18776	296	8572	3,90	334	3,41	292	407	29426	297	8213	3,90	320	3,41	280	H43C37R13
-------	-----	------	------	-----	------	-----	-------	-------	-----	------	------	-----	------	-----	-----	-------	-----	------	------	-----	------	-----	-----------

KARLOVARSKY KRAJ

AP H P OKROUHLA	44	294	5483	4,40	241	3,47	191	39/29	130	295	5765	4,48	258	3,39	195	455	174	295	5694	4,46	254	3,41	194	C77K19
037259 CHOV AGRO & KOMBINAT SRO.	44	294	5483	4,40	241	3,47	191	39/29	130	295	5765	4,48	258	3,39	195	455	174	295	5694	4,46	254	3,41	194	
AP H C OTROCIN VKK	100	296	5673	3,99	226	3,41	194	35/11	289	295	6435	4,01	258	3,37	217	386	389	295	6239	4,01	250	3,38	211	C87
037405 CHOV FARMA OTROCIN S. R. O.	100	296	5673	3,99	226	3,41	194	35/11	289	295	6435	4,01	258	3,37	217	386	389	295	6239	4,01	250	3,38	211	
AT H - KOSMOVA	19	301	4722	4,11	194	3,38	160	32/12	99	295	4795	4,08	195	3,44	165	440	118	296	4784	4,08	195	3,43	164	C89
197050 CHOV FRANTISEK SEKAC	19	301	4722	4,11	194	3,38	160	32/12	99	295	4795	4,08	195	3,44	165	440	118	296	4784	4,08	195	3,43	164	
AP H C MEZIROLI	19	264	3351	4,94	166	3,34	112	360	19	264	3351	4,94	166	3,34	112	360	19	264	3351	4,94	166	3,34	112	C60K40
037401 CHOV KUBERNAT JIRI	19	264	3351	4,94	166	3,34	112	360	19	264	3351	4,94	166	3,34	112	360	19	264	3351	4,94	166	3,34	112	
AP H - SEDLO	23	291	4341	4,18	181	3,28	142	28/07	87	294	5635	4,00	226	3,39	191	381	110	294	5365	4,03	216	3,37	181	C96
185148 CHOV NOVACKOVA EVA	23	291	4341	4,18	181	3,28	142	28/07	87	294	5635	4,00	226	3,39	191	381	110	294	5365	4,03	216	3,37	181	
AP H S BOR - VKK	59	296	5664	4,07	231	3,67	208	31/30	107	296	6119	3,91	239	3,68	225	460	166	296	5957	3,96	236	3,68	219	C90
037380 CHOV STATEK BOR ZEOS	59	296	5664	4,07	231	3,67	208	31/30	107	296	6119	3,91	239	3,68	225	460	166	296	5957	3,96	236	3,68	219	
AP H - JINDRICHovice	17	302	3344	5,61	187	4,17	139	26/07	8	300	4018	5,72	230	4,34	174	384	25	301	3560	5,65	201	4,23	151	J100
042081 CHOV STATEK SINDELOVA SRO	17	302	3344	5,61	187	4,17	139	26/07	8	300	4018	5,72	230	4,34	174	384	25	301	3560	5,65	201	4,23	151	
AP H P KRIZOVATKA	42	302	7917	4,20	332	3,45	273	30/19	76	303	8388	4,21	353	3,31	278	448	118	303	8221	4,21	346	3,36	276	R73H20
037271 CHOV ZD KRIZOVATKA	42	302	7917	4,20	332	3,45	273	30/19	76	303	8388	4,21	353	3,31	278	448	118	303	8221	4,21	346	3,36	276	
AP H C NOVOSEDLY - VELKY	35	296	4997	4,33	216	3,33	167	30/24	39	285	5396	4,38	236	3,38	183	423	74	290	5207	4,36	227	3,36	175	C95
AP H C PSOV VKK	105	296	6147	4,46	274	3,55	218	30/10	294	294	6717	4,46	299	3,49	234	424	399	294	6567	4,46	293	3,50	230	C95
037406 CHOV ZD NOVOSEDLY	140	296	5859	4,43	259	3,50	205	30/14	333	293	6563	4,45	292	3,48	228	424	473	293	6355	4,44	282	3,48	221	C95
AA H C TRSTENICE	63	302	6073	3,59	218	3,44	209	30/09	123	299	6460	3,56	230	3,43	221	420	186	300	6329	3,57	226	3,43	217	C95
037277 CHOV ZD ROZVOJ TRSTENICE	63	302	6073	3,59	218	3,44	209	30/09	123	299	6460	3,56	230	3,43	221	420	186	300	6329	3,57	226	3,43	217	

VYSLEDKY ZA
KARLOVARSKY KRAJ

507	297	5768	4,17	240	3,49	201	32/08	1271	295	6249	4,16	260	3,44	215	420	1778	295	6112	4,16	254	3,45	211	C83
-----	-----	------	------	-----	------	-----	-------	------	-----	------	------	-----	------	-----	-----	------	-----	------	------	-----	------	-----	-----

LIBERECKÝ KRAJ										DRUHE A DALŠI LAKTACE										V S E C H N Ý L A K T A C E																			
I	I	I	I	I	I	I	I	I	I	I	I	I	I	I	I	I	I	I	I	I	I	I	I	I	I	I	I	I	I	I	I	I	I	I	I	I	I	I	I
1	2	3	4	5	6	7	8	9	10	11	12	13	14	15	16	17	18	19	20	21	22	23	24	25	26	27	28	29	30	31	32	33	34	35	36	37	38	39	40
AT H - RADCICE	2	305	3953	3,71	147	3,12	124	36/14				15	291	4350	4,14	180	3,23	141	503				17	293	4303	4,09	176	3,22	139	C94									
179259 CHOV SEDLAK JAKUB	2	305	3953	3,71	147	3,12	124	36/14				15	291	4350	4,14	180	3,23	141	503				17	293	4303	4,09	176	3,22	139										
AA N - TUHAN	15	298	5950	4,06	242	3,57	213	25/09				37	286	7547	4,11	310	3,49	263	378				52	289	7086	4,10	290	3,51	249	C81K17									
AA N H TUHAN	70	298	7834	3,80	297	3,26	256	25/20				95	300	9302	4,04	376	3,28	305	407				165	299	8679	3,95	343	3,27	284	H93									
043676 CHOV SIXTA PAVEL	85	298	7501	3,83	288	3,31	248	25/18				132	296	8810	4,06	358	3,33	293	399				217	297	8297	3,98	330	3,32	275	H71C19									
AP N H PENCIN 24	16	303	8944	3,45	309	3,30	295	32/04				30	296	8112	3,85	313	3,31	268	441				46	299	8402	3,71	311	3,31	278	H48C23J15									
179097 CHOV SKRETA CESTMR	16	303	8944	3,45	309	3,30	295	32/04				30	296	8112	3,85	313	3,31	268	441				46	299	8402	3,71	311	3,31	278										
AP H C SLANA	59	299	5538	4,00	221	3,47	192	31/26				123	294	6439	3,87	249	3,47	223	383				182	296	6147	3,91	240	3,47	213	C100									
052377 CHOV SLAKO S. R. O.	59	299	5538	4,00	221	3,47	192	31/26				123	294	6439	3,87	249	3,47	223	383				182	296	6147	3,91	240	3,47	213										
AP H H PLAVY	9	305	5386	4,73	255	3,11	167	34/28				6	305	6488	4,62	300	3,03	197	522				15	305	5827	4,68	273	3,07	179	H76N18									
095975 CHOV SOUREK MARTIN	9	305	5386	4,73	255	3,11	167	34/28				6	305	6488	4,62	300	3,03	197	522				15	305	5827	4,68	273	3,07	179										
AP H C FRYDLANT	16	302	7345	4,37	321	3,24	238	31/01				20	297	7999	4,23	339	3,29	263	434				36	299	7708	4,29	331	3,27	252	C61K34									
190340 CHOV STANISLAV ZALABAK	16	302	7345	4,37	321	3,24	238	31/01				20	297	7999	4,23	339	3,29	263	434				36	299	7708	4,29	331	3,27	252										
AP H P LUDVI KOV 231	21	300	6050	4,26	258	3,27	198	33/11				30	303	6981	4,21	294	3,36	234	457				51	302	6598	4,23	279	3,32	219	H40C36K24									
188993 CHOV STATEK POD SMRKEM, S	21	300	6050	4,26	258	3,27	198	33/11				30	303	6981	4,21	294	3,36	234	457				51	302	6598	4,23	279	3,32	219										
AT H - VYZTRKOV 12	6	304	4810	3,97	191	3,53	170	33/04				8	305	6047	3,93	238	3,44	208	462				14	304	5517	3,95	218	3,47	192	C71K18H12									
044462 CHOV SZ FRANTISEK HORNA	6	304	4810	3,97	191	3,53	170	33/04				8	305	6047	3,93	238	3,44	208	462				14	304	5517	3,95	218	3,47	192										
AP H - LUDVI KOV 17	11	305	4138	3,79	157	3,34	138	36/08				48	301	4863	4,08	198	3,29	160	420				59	302	4728	4,03	191	3,30	156	C80									
044457 CHOV Z. F. ZEMAN P.	11	305	4138	3,79	157	3,34	138	36/08				48	301	4863	4,08	198	3,29	160	420				59	302	4728	4,03	191	3,30	156										
AP H C SKLENARICE	29	297	6078	4,03	245	3,38	205	28/24				109	292	7031	4,00	281	3,37	237	379				138	293	6831	4,01	274	3,37	230	C100									
AP H C STARA VES	36	296	5491	3,97	218	3,37	185	29/02				69	298	6670	4,00	267	3,40	227	389				105	297	6266	3,99	250	3,39	213	C100									
AP H C TRIC	1	305	3927	4,35	171	3,67	144	31/02				16	294	5836	3,86	225	3,27	191	370				17	294	5724	3,88	222	3,28	188	C100									
AP H C VYSOKE II	33	303	5080	3,92	199	3,31	168	29/05				48	297	5849	3,93	230	3,37	197	382				81	299	5535	3,93	217	3,35	185	C100									
AP H C VYSOKE RK	20	295	5793	3,82	221	3,35	194	28/28				64	288	6422	3,88	249	3,40	219	383				84	290	6272	3,86	242	3,39	213	C100									
052358 CHOV ZD HORAL	119	298	5558	3,95	219	3,36	187	29/01				306	294	6574	3,96	260	3,38	222	382				425	295	6290	3,96	249	3,37	212	C100									
AP H C KOSTALOV K I	49	298	5774	4,16	240	3,42	198	33/07				88	291	6405	4,13	265	3,34	214	399				137	293	6179	4,14	256	3,37	208	C100									
AP H C KOSTALOV K II	47	295	5890	3,94	232	3,46	204	32/26				53	294	6692	3,99	267	3,41	228	420				100	295	6315	3,97	251	3,43	217	C100									
052367 CHOV ZD KOSTALOV	96	297	5831	4,05	236	3,44	201	33/01				141	292	6513	4,08	266	3,37	219	407				237	294	6237	4,07	254	3,40	212	C100									
AP H C MRICNA	33	289	5116	4,25	217	3,30	169	28/23				57	293	6099	4,44	271	3,36	205	406				90	292	5739	4,38	251	3,34	192	C100									
AP H C MRICNA 96	26	303	6034	4,13	249	3,52	213	30/13				43	299	6270	4,45	279	3,59	225	402				69	301	6181	4,33	268	3,56	220	C100									
AP H C PERIMOV II	29	301	5418	4,21	228	3,23	175	29/08				50	293	5610	4,29	240	3,36	188	390				79	296	5539	4,26	236	3,31	183	C99									
052371 CHOV ZD MRICNA- PERIMOV	88	297	5487	4,19	230	3,35	184	29/13				150	295	5985	4,40	263	3,43	205	399				238	296	5801	4,33	251	3,40	197	C100									
AP H C ROPRACHTICE I	75	297	6028	4,29	259	3,43	207	27/04				231	297	7464	4,26	318	3,43	256	403				306	297	7112	4,27	303	3,43	244	C99									
052375 CHOV ZD ROPRACHTICE	75	297	6028	4,29	259	3,43	207	27/04				231	297	7464	4,26	318	3,43	256	403				306	297	7112	4,27	303	3,43	244										
AA H H ZERNOV 500	68	301	8698	3,27	284	3,23	281	25/10				115	300	9359	3,37	316	3,29	308	412				183	300	9113	3,34	304	3,27	298	H100									
052364 CHOV ZEA - LAND, S. R. O.	68	301	8698	3,27	284	3,23	281	25/10				115	300	9359	3,37	316	3,29	308	412				183	300	9113	3,34	304	3,27	298										
AP H C JILOVE	13	305	6070	4,01	244	3,44	209	33/02				27	301	6893	3,68	254	3,36	232	475				40	302	6625	3,78	251	3,39	224	C96									
044341 CHOV ZEM. FARMA JILOVE	13	305	6070	4,01	244	3,44	209	33/02				27	301	6893	3,68	254	3,36	232	475				40	302	6625	3,78	251	3,39	224										
AP H P JERMANICE	2	295	3231	3,65	118	3,16	102	33/13				28	300	3553	3,87	138	3,22	115	472				30	300	3532	3,86	136	3,22	114	C93									
044478 CHOV ZEM. FARMA KEK. SRO.	2	295	3231	3,65	118	3,16	102	33/13				28	300	3553	3,87	138	3,22	115	472				30	300	3532	3,86	136	3,22	114										

P R V N I L A K T A C E											D R U H E A D A L S I L A K T A C E											V S E C H N Y L A K T A C E										
1	2	3	4	5	6	7	8	9	10	11	12	13	14	15	16	17	18	19	20	21	22	23	24	25	26	27	28	29				
PARDUBICKY KRAJ																																
AP H R SVATY JIRI 7	22	294	5930	3,95	235	3,49	207	27/09					53	290	7150	3,87	276	3,54	253	411	75	291	6792	3,89	264	3,53	239	C100				
007582 CHOV STANEK PETR	22	294	5930	3,95	235	3,49	207	27/09					53	290	7150	3,87	276	3,54	253	411	75	291	6792	3,89	264	3,53	239					
AP N H CERNA U BOHDANCE	28	303	9018	3,48	314	3,43	310	25/03					53	301	10281	3,44	354	3,49	359	404	81	302	9845	3,46	340	3,47	342	R48H41				
051998 CHOV STEPANOVSKY JOS.ING.	28	303	9018	3,48	314	3,43	310	25/03					53	301	10281	3,44	354	3,49	359	404	81	302	9845	3,46	340	3,47	342					
AA H C DOLNI TRESNOVEC, 17	7	297	5374	4,10	221	3,53	190	26/28					24	293	6146	4,11	253	3,62	223	363	31	294	5972	4,11	245	3,60	215	C94				
187445 CHOV STR. ZEM. SK. LANSKROUN	7	297	5374	4,10	221	3,53	190	26/28					24	293	6146	4,11	253	3,62	223	363	31	294	5972	4,11	245	3,60	215					
AA N H LHUTA 53	21	297	8058	3,62	292	3,36	271	24/23					53	299	10010	3,60	361	3,32	333	426	74	299	9456	3,61	341	3,33	315	H90				
007611 CHOV SUCHANEK MIROSLAV	21	297	8058	3,62	292	3,36	271	24/23					53	299	10010	3,60	361	3,32	333	426	74	299	9456	3,61	341	3,33	315					
AP H C ORLICKY	16	305	5138	4,14	213	3,43	176	25/09					69	303	6149	3,90	240	3,41	209	434	85	303	5958	3,94	235	3,41	203	C97				
007600 CHOV SULC FRANTISEK	16	305	5138	4,14	213	3,43	176	25/09					69	303	6149	3,90	240	3,41	209	434	85	303	5958	3,94	235	3,41	203					
AP N H SPYTOVICE	24	296	5906	3,89	230	3,26	192	30/06					42	291	6247	3,91	244	3,33	208	425	66	293	6123	3,90	239	3,31	202	C56H27K13				
AA N P SPYTOVICE ROBOT	10	299	6477	3,58	232	3,12	202	31/23					15	303	7089	4,05	287	3,34	237	419	25	302	6844	3,87	265	3,26	223	C66H26				
051976 CHOV SZ VOZENILEK JAR. ING	34	297	6074	3,79	230	3,21	195	30/20					57	294	6469	3,95	255	3,33	216	423	91	295	6321	3,89	246	3,29	208	C59H27				
AP N P BESTVINA	14	300	6176	4,02	249	3,44	212	35/11					66	300	7169	4,16	298	3,58	256	404	80	300	6995	4,14	290	3,56	249	C100				
004890 CHOV URBAN JAN	14	300	6176	4,02	249	3,44	212	35/11					66	300	7169	4,16	298	3,58	256	404	80	300	6995	4,14	290	3,56	249					
AP H C KNEZSTVI K	80	293	6810	4,17	284	3,75	255	26/04					192	290	8023	3,97	319	3,73	299	404	272	291	7666	4,02	309	3,73	286	C97				
007624 CHOV VIKA KAMENICNA A. S.	80	293	6810	4,17	284	3,75	255	26/04					192	290	8023	3,97	319	3,73	299	404	272	291	7666	4,02	309	3,73	286					
AA H P LIPINA	20	282	5640	4,00	226	3,20	181	26/28					31	281	7599	3,83	291	3,25	247	372	51	281	6831	3,89	266	3,24	221	C78H21				
004910 CHOV VISEK MI LAN	20	282	5640	4,00	226	3,20	181	26/28					31	281	7599	3,83	291	3,25	247	372	51	281	6831	3,89	266	3,24	221					
AP H P RUDOLTICE I	63	301	8788	3,59	316	3,33	293	24/30					141	300	9586	3,52	337	3,28	314	408	204	300	9340	3,54	330	3,29	308	H83C14				
007599 CHOV ZAMECKY VRCH ZS	63	301	8788	3,59	316	3,33	293	24/30					141	300	9586	3,52	337	3,28	314	408	204	300	9340	3,54	330	3,29	308					
AP N C CHYST-K I SCH	182	296	6452	4,20	271	3,72	240	26/27					237	294	7977	4,25	339	3,60	287	394	419	295	7314	4,23	309	3,65	267	C100				
051972 CHOV ZD CHYST	182	296	6452	4,20	271	3,72	240	26/27					237	294	7977	4,25	339	3,60	287	394	419	295	7314	4,23	309	3,65	267					
AA N P KABATOVES VKK	308	296	9155	3,87	354	3,40	311	25/05					393	297	10772	3,88	418	3,34	360	388	701	296	10061	3,88	390	3,37	339	H97				
AA N P MAKOV VKK	132	294	8781	3,77	331	3,36	295	23/17					240	291	9992	3,81	380	3,33	333	389	372	292	9562	3,79	363	3,34	320	H67K25				
AA H P OSIK VKK	215	297	9160	3,80	348	3,46	317	25/07					274	295	10485	3,83	401	3,44	361	384	489	296	9902	3,81	378	3,45	342	H98				
AA N P VIDLATA SEC VKK	140	297	9632	3,85	371	3,34	321	23/24					170	293	11285	3,75	423	3,28	371	396	310	295	10538	3,79	400	3,31	348	H93				
006673 CHOV ZD DOLNI UJEZD	795	296	9178	3,83	352	3,40	312	24/21					1077	294	10606	3,83	406	3,36	356	389	1872	295	9999	3,83	383	3,37	337	H91				
AP H - STRITEZ	4	293	6615	3,71	245	3,43	227	23/07					82	298	6783	3,98	270	3,42	232	419	86	298	6776	3,97	269	3,42	232	C87				
006683 CHOV ZD KVETNA	4	293	6615	3,71	245	3,43	227	23/07					82	298	6783	3,98	270	3,42	232	419	86	298	6776	3,97	269	3,42	232					
AP N P CERKEVICE VKK	195	295	6668	3,91	261	3,63	242	27/12					414	294	7540	3,79	286	3,58	270	398	609	294	7260	3,82	278	3,59	261	C97				
AA N H UJEZDEC	121	301	8734	3,78	330	3,27	285	24/16					134	302	10460	3,69	386	3,24	339	428	255	301	9641	3,73	359	3,25	313	H94				
AA N C UJEZDEC C	37	298	6690	4,06	271	3,61	242	26/11					111	294	7629	3,89	297	3,50	267	396	148	295	7394	3,93	290	3,52	261	C100				
006688 CHOV ZD MRASICE	353	297	7378	3,87	286	3,48	257	26/09					659	296	8148	3,78	308	3,47	283	404	1012	296	7880	3,81	300	3,48	274	C72H28				
AA N C MOSTEK	158	294	6467	4,01	260	3,56	230	25/03					294	294	7801	3,87	302	3,46	270	393	452	294	7334	3,91	287	3,49	256	C94				
AP N P SRUBY VK	71	297	7793	3,82	298	3,38	264	28/11					116	290	9003	3,71	334	3,36	302	421	187	293	8544	3,75	320	3,37	288	H72C19				
007631 CHOV ZD MOSTEK	229	295	6878	3,95	271	3,50	241	26/04					410	293	8141	3,82	311	3,43	279	401	639	294	7688	3,86	297	3,45	265	C68H28				
AP H C PREDHRADI I	24	298	5573	4,22	235	3,43	191	29/17					40	293	5961	4,41	263	3,50	209	413	64	295	5816	4,34	252	3,47	202	C95				
AP H C PREDHRADI II	28	293	5489	4,13	227	3,36	184	29/28					30	293	5223	4,28	223	3,44	180	430	58	293	5351	4,21	225	3,40	182	C98				
AP H C SKUTEK	5	305	6703	3,72	249	3,43	230	29/18					18	290	6459	4,11	265	3,52	227	444	23	293	6512	4,02	262	3,50	228	C100				
004922 CHOV ZD PREDHRADI	57	296	5631	4,12	232	3,40	191	29/23					88	292	5811	4,30	250	3,49	203	425	145	294	5740	4,23	243	3,45	198	C97				

I-----I-----I-----P R V N I L A K T A C E-----I-----DRUHE A DALSI LAKTACE-----I-----V S E C H N Y L A K T A C E-----I-----I																																
I	I	I	I	I	I	I	I	I	I	I	I	I	I	I	I	I	I	I	I	I	I	I	I	I	I							
I	11	21	31	4	I	5	I	6	7	8	9	10	11	12	13	14	15	16	17	18	19	20	21	22	23	24	25	26	27	28	29	I
I	I	I	I	I	I	I	I	I	I	I	I	I	I	I	I	I	I	I	I	I	I	I	I	I	I	I	I	I	I	I	I	I

KRAJ VYSOCINA

AA H C ZDANICE	86	299	5845	3,68	215	3,63	212	29/10	258	296	7699	3,56	274	3,57	275	384	344	297	7236	3,58	259	3,58	259	C100
064196 CHOV AGRA ZDANICE, A. S.	86	299	5845	3,68	215	3,63	212	29/10	258	296	7699	3,56	274	3,57	275	384	344	297	7236	3,58	259	3,58	259	
AA H H BOHDALOV VKK	227	300	11530	3,67	423	3,30	380	24/05	481	298	13608	3,70	503	3,28	446	400	708	299	12942	3,69	478	3,28	425	H99
064145 CHOV AGRAS BOHDALOV, A. S.	227	300	11530	3,67	423	3,30	380	24/05	481	298	13608	3,70	503	3,28	446	400	708	299	12942	3,69	478	3,28	425	
AA H H CETORAZ,	137	296	7942	3,81	303	3,41	271	24/13	141	298	9903	3,82	378	3,35	332	386	278	297	8936	3,82	341	3,38	302	H98
AA H P OBRATAN	96	297	7941	3,83	304	3,44	273	24/15	255	299	10511	3,82	401	3,36	354	405	351	298	9808	3,82	375	3,38	332	H77
030763 CHOV AGRIA OBRATAN ZOD	233	297	7942	3,82	303	3,42	272	24/14	396	299	10295	3,82	393	3,36	346	398	629	298	9423	3,82	360	3,38	318	H86
AP H C UJCOV	32	296	5695	4,11	234	3,42	195	28/04	121	296	6870	4,05	279	3,45	237	390	153	296	6624	4,07	269	3,45	228	C94
064188 CHOV AGRIA UJCOV, A. S.	32	296	5695	4,11	234	3,42	195	28/04	121	296	6870	4,05	279	3,45	237	390	153	296	6624	4,07	269	3,45	228	
AA H H PRISEKA	184	300	8968	4,04	362	3,34	299	24/22	278	299	10044	4,16	418	3,34	336	391	462	299	9615	4,11	395	3,34	321	H93
060842 CHOV AGRO DV PUKLICE	184	300	8968	4,04	362	3,34	299	24/22	278	299	10044	4,16	418	3,34	336	391	462	299	9615	4,11	395	3,34	321	
AA H P USTI- VKK	100	298	6298	4,10	258	3,39	214	29/10	119	299	7095	4,20	298	3,40	241	431	219	298	6731	4,15	280	3,40	229	H90
060819 CHOV AGRO HYBRALEC, SRO	100	298	6298	4,10	258	3,39	214	29/10	119	299	7095	4,20	298	3,40	241	431	219	298	6731	4,15	280	3,40	229	
AP H C MOHELNO -DOJNICE	65	299	5746	4,18	240	3,54	203	25/29	121	297	7453	4,01	299	3,54	264	397	186	297	6856	4,06	278	3,54	243	C98
061948 CHOV AGRO MOHELNO, S. R. O.	65	299	5746	4,18	240	3,54	203	25/29	121	297	7453	4,01	299	3,54	264	397	186	297	6856	4,06	278	3,54	243	
AP N C VADIN	8	292	7833	4,00	313	3,48	272	29/14	15	287	9637	3,90	376	3,46	334	379	23	289	9009	3,93	354	3,47	312	C100
AP N H VADIN	172	293	9815	3,59	353	3,27	321	25/11	386	299	11329	3,57	404	3,29	373	411	558	297	10862	3,58	388	3,29	357	H99
003901 CHOV AGRO POSAZAVI, A. S.	180	293	9727	3,61	351	3,28	319	25/16	401	299	11266	3,58	403	3,30	371	410	581	297	10789	3,59	387	3,29	355	H95
AP H P KUNDRATICE	113	295	7519	3,98	299	3,50	263	25/07	274	293	7808	3,91	305	3,46	270	389	387	293	7724	3,93	303	3,47	268	C79
064180 CHOV AGRO ROZSOCHY A. S.	113	295	7519	3,98	299	3,50	263	25/07	274	293	7808	3,91	305	3,46	270	389	387	293	7724	3,93	303	3,47	268	
AP H C SAZAVA NK	59	303	7400	4,11	304	3,53	262	26/19	171	300	9422	4,01	378	3,38	319	375	230	301	8903	4,03	359	3,41	304	C100
064183 CHOV AGRO SAZAVA , A. S.	59	303	7400	4,11	304	3,53	262	26/19	171	300	9422	4,01	378	3,38	319	375	230	301	8903	4,03	359	3,41	304	
AP H H ZABLATI	139	299	8430	3,94	332	3,41	288	26/27	189	296	9923	3,78	375	3,35	332	418	328	297	9291	3,84	357	3,37	313	H99
064194 CHOV AGRO ZABLATI, A. S.	139	299	8430	3,94	332	3,41	288	26/27	189	296	9923	3,78	375	3,35	332	418	328	297	9291	3,84	357	3,37	313	
AA H C ZVOLE	94	293	6581	4,00	263	3,56	234	24/10	217	289	7542	3,94	297	3,50	264	367	311	291	7251	3,96	287	3,52	255	C89
064195 CHOV AGRO ZVOLE, A. S.	94	293	6581	4,00	263	3,56	234	24/10	217	289	7542	3,94	297	3,50	264	367	311	291	7251	3,96	287	3,52	255	
AP H H BLIZKOV	88	296	9332	3,74	349	3,19	298	23/21	173	296	10783	3,72	402	3,15	339	402	261	296	10294	3,73	384	3,16	325	H99
AP H H CERNA- NUKLEUS /H/	19	297	8003	3,86	309	3,25	260	23/11	78	297	9046	3,84	347	3,15	285	419	97	297	8842	3,84	340	3,17	280	H99
AP H P FRYSAVA VKK	109	302	7045	4,02	284	3,33	235	26/05	226	293	6943	3,91	271	3,33	232	397	335	296	6976	3,95	275	3,33	233	C58H41
AP H H VKK BLIZKOV	225	294	9446	3,81	360	3,23	305	23/30	317	296	11044	3,86	426	3,14	346	396	542	295	10381	3,84	398	3,17	329	H99
AP H P VKK CERNA	227	299	8465	3,93	333	3,32	281	23/24	301	298	9317	3,95	368	3,25	303	402	528	299	8951	3,94	353	3,28	294	H100
AP H H VYSOKE- VKK	129	301	8185	3,89	319	3,39	277	25/07	164	299	9190	4,06	373	3,33	306	386	293	300	8747	3,99	349	3,35	293	H100
064164 CHOV AGRO- MERIN, A. S.	797	298	8587	3,87	333	3,29	282	24/12	1259	296	9494	3,89	369	3,22	305	398	2056	297	9142	3,88	355	3,24	296	H90
AA H C PAVLOV VKK	54	295	6765	3,96	268	3,56	241	28/01	172	295	8689	3,95	343	3,45	300	384	226	295	8229	3,95	325	3,47	286	C99
AA H C STONAROV VKK	77	296	7360	3,92	288	3,54	260	27/27	241	293	8420	3,91	329	3,42	288	386	318	294	8163	3,91	319	3,45	281	C98
060841 CHOV AGRO- STONAROV DRUZS.	131	295	7115	3,93	280	3,54	252	27/29	413	294	8532	3,93	335	3,43	293	385	544	294	8191	3,93	322	3,46	283	C98
AP H C STUDENEC	90	299	6396	4,02	257	3,56	228	24/22	159	297	7769	3,99	310	3,53	274	387	249	298	7273	4,00	291	3,54	257	C100
AP H C VALEC VKK H	111	299	6503	3,99	260	3,50	228	26/01	172	298	7370	3,94	290	3,48	256	395	283	298	7030	3,96	278	3,49	245	C90
061961 CHOV AGROCHEMA, DRUZSTVO	201	299	6455	4,01	259	3,53	228	25/13	331	298	7561	3,97	300	3,50	265	391	532	298	7143	3,98	284	3,51	251	C94
AA H H HOREPNI K	106	302	9415	3,79	357	3,36	317	25/11	241	300	10638	3,75	399	3,34	356	417	347	301	10264	3,76	386	3,35	344	H99
030745 CHOV AGRODAM HOREPNI K, SRO	106	302	9415	3,79	357	3,36	317	25/11	241	300	10638	3,75	399	3,34	356	417	347	301	10264	3,76	386	3,35	344	

P R V N I L A K T A C E											DRUHE A DALSI LAKTACE											V S E C H N Y L A K T A C E													
I	I	I	I	I	I	I	I	I	I	I	I	I	I	I	I	I	I	I	I	I	I	I	I	I	I	I	I	I	I	I	I	I	I	I	I
1	2	3	4	5	6	7	8	9	10	11	12	13	14	15	16	17	18	19	20	21	22	23	24	25	26	27	28	29	30	31	32	33	34		

KRAJ VYSOCINA

AP H C STATEK	100	292	6039	4, 14	250	3, 65	220	25/24	227	289	7789	4, 05	316	3, 56	278	390	327	290	7254	4, 07	295	3, 59	260	C100
AP H C VESCE	18	295	5581	4, 29	239	3, 47	194	25/27	48	295	6676	4, 36	291	3, 50	234	419	66	295	6378	4, 34	277	3, 49	223	C97
030766 CHOV AGRODRUZSTVO POCATKY	118	292	5969	4, 16	248	3, 62	216	25/25	275	290	7595	4, 10	311	3, 55	270	395	393	291	7107	4, 11	292	3, 57	254	C99
AP H P BRZKOV	54	296	6244	4, 16	259	3, 30	206	25/07	95	296	6989	4, 02	281	3, 39	237	421	149	296	6719	4, 07	273	3, 36	226	H74C17
060811 CHOV AGROKOM S. R. O.	54	296	6244	4, 16	259	3, 30	206	25/07	95	296	6989	4, 02	281	3, 39	237	421	149	296	6719	4, 07	273	3, 36	226	
AP H P ZVERKOVICE	47	301	6982	3, 84	268	3, 48	243	25/25	101	296	7786	3, 90	304	3, 36	261	433	148	298	7530	3, 88	293	3, 39	256	C54H44
061875 CHOV AGROSEV SPOL. S R. O.	47	301	6982	3, 84	268	3, 48	243	25/25	101	296	7786	3, 90	304	3, 36	261	433	148	298	7530	3, 88	293	3, 39	256	
AP H H CHYSNA II	105	302	10226	3, 93	402	3, 23	330	25/06	234	302	11101	4, 16	462	3, 25	361	418	339	302	10830	4, 09	443	3, 24	351	H100
AP H H KOSETICE	191	303	9741	3, 84	374	3, 33	324	24/26	281	301	10958	3, 83	419	3, 28	359	414	472	302	10466	3, 83	401	3, 30	345	H100
030755 CHOV AGROPODNIK KOSETICE	296	303	9913	3, 88	384	3, 29	326	24/30	515	301	11023	3, 98	439	3, 27	360	416	811	302	10618	3, 94	419	3, 27	348	H100
AA H H KUNDRATICE	31	289	7272	3, 98	289	3, 09	224	25/28	77	296	8978	3, 92	352	3, 21	289	440	108	294	8488	3, 93	334	3, 18	270	H89
064160 CHOV AGROS VYSOCINA, A. S.	31	289	7272	3, 98	289	3, 09	224	25/28	77	296	8978	3, 92	352	3, 21	289	440	108	294	8488	3, 93	334	3, 18	270	
AA H H CERVENA RECI CE IV	67	293	8407	3, 50	294	3, 31	279	26/00	114	296	9784	3, 62	355	3, 31	324	408	181	295	9274	3, 58	332	3, 31	307	H95
030732 CHOV AGROSEV SPOL. S R. O.	67	293	8407	3, 50	294	3, 31	279	26/00	114	296	9784	3, 62	355	3, 31	324	408	181	295	9274	3, 58	332	3, 31	307	
AP H C STARY PELHRIMOV	51	303	6776	3, 85	261	3, 26	221	27/07	107	300	7642	3, 91	299	3, 34	255	386	158	301	7362	3, 90	287	3, 32	244	C58R39
030730 CHOV AGROSPOL S. PELHRIMOV	51	303	6776	3, 85	261	3, 26	221	27/07	107	300	7642	3, 91	299	3, 34	255	386	158	301	7362	3, 90	287	3, 32	244	
AP H P UTECHOVICE	103	300	6970	3, 89	271	3, 45	241	25/18	139	297	8506	3, 75	319	3, 33	283	391	242	298	7852	3, 81	299	3, 38	265	C79K14
AP H P UTECHOVICKY	4	304	6198	4, 09	254	3, 55	220	26/15	34	300	8142	3, 81	311	3, 39	276	413	38	300	7937	3, 84	305	3, 40	270	C80K15
030731 CHOV AGROSPOL UTECHOVICE	107	300	6941	3, 90	271	3, 45	240	25/19	173	297	8434	3, 76	318	3, 34	282	395	280	298	7864	3, 81	300	3, 38	266	C79K14
AA H H ZIROVNICE NK	86	301	7788	3, 87	302	3, 43	267	27/01	70	298	8412	3, 96	333	3, 40	286	422	156	299	8068	3, 91	316	3, 42	276	H89
030757 CHOV AGROZA S. R. O.	86	301	7788	3, 87	302	3, 43	267	27/01	70	298	8412	3, 96	333	3, 40	286	422	156	299	8068	3, 91	316	3, 42	276	
AA H C VESTIN-NK	88	301	7050	4, 20	296	3, 59	253	25/28	168	297	7987	4, 22	337	3, 52	281	392	256	299	7665	4, 21	323	3, 54	271	C84
064178 CHOV AZ HOLDING A. S.	88	301	7050	4, 20	296	3, 59	253	25/28	168	297	7987	4, 22	337	3, 52	281	392	256	299	7665	4, 21	323	3, 54	271	
AA H - JINOSOV VKK	51	295	6085	4, 15	252	3, 44	209	26/19	107	293	6885	3, 90	269	3, 42	236	397	158	294	6626	3, 98	263	3, 43	227	C81H13
061943 CHOV AZO JINOSOV	51	295	6085	4, 15	252	3, 44	209	26/19	107	293	6885	3, 90	269	3, 42	236	397	158	294	6626	3, 98	263	3, 43	227	
AP H H ZBOZI	10	304	9665	4, 07	394	3, 46	334	27/09	18	299	9794	4, 19	410	3, 44	337	430	28	301	9748	4, 15	404	3, 44	336	H100
003815 CHOV BARTOVA LUDMLA	10	304	9665	4, 07	394	3, 46	334	27/09	18	299	9794	4, 19	410	3, 44	337	430	28	301	9748	4, 15	404	3, 44	336	
AP H C TECHORAZ	41	301	5942	3, 98	237	3, 60	214	34/12	52	297	7467	3, 83	286	3, 38	252	426	93	298	6795	3, 89	264	3, 46	235	C88
185161 CHOV BENES JAN	41	301	5942	3, 98	237	3, 60	214	34/12	52	297	7467	3, 83	286	3, 38	252	426	93	298	6795	3, 89	264	3, 46	235	
AA H H VESELICE 3	21	293	8144	3, 73	304	3, 31	270	31/18	42	299	9172	3, 84	353	3, 32	305	441	63	297	8829	3, 81	336	3, 32	293	H94
003827 CHOV BERANEK JOSEF	21	293	8144	3, 73	304	3, 31	270	31/18	42	299	9172	3, 84	353	3, 32	305	441	63	297	8829	3, 81	336	3, 32	293	
AA H P HORNÍ STUDENEC 7	45	297	6389	4, 25	272	3, 31	211	28/17	18	292	6780	4, 34	295	3, 42	232	442	63	296	6501	4, 28	278	3, 34	217	H38R36C25
003826 CHOV BEZOUSKA MICHAL	45	297	6389	4, 25	272	3, 31	211	28/17	18	292	6780	4, 34	295	3, 42	232	442	63	296	6501	4, 28	278	3, 34	217	
AP H C MIROSOV	56	298	6697	3, 97	266	3, 38	226	27/08	162	295	8017	3, 88	311	3, 41	274	373	218	296	7678	3, 90	299	3, 40	261	C100
064144 CHOV BOBROVSKA A. S.	56	298	6697	3, 97	266	3, 38	226	27/08	162	295	8017	3, 88	311	3, 41	274	373	218	296	7678	3, 90	299	3, 40	261	
AP H P UHORI LKA	4	298	8765	3, 59	314	3, 23	283	24/10	12	290	10056	3, 60	363	3, 26	328	431	16	292	9733	3, 60	350	3, 25	317	H73R18
003847 CHOV BRODINOVA MARIE	4	298	8765	3, 59	314	3, 23	283	24/10	12	290	10056	3, 60	363	3, 26	328	431	16	292	9733	3, 60	350	3, 25	317	
AP H H RADNOV	90	296	7069	3, 97	280	3, 50	248	27/13	77	290	7857	3, 91	307	3, 50	275	387	167	293	7432	3, 94	293	3, 50	260	H37C31R19
003854 CHOV BROZ MIROSLAV	90	296	7069	3, 97	280	3, 50	248	27/13	77	290	7857	3, 91	307	3, 50	275	387	167	293	7432	3, 94	293	3, 50	260	

		P R V N I L A K T A C E											D R U H E A D A L S I L A K T A C E											V S E C H N Y L A K T A C E										
		6	7	8	9	10	11	12	13	14	15	16	17	18	19	20	21	22	23	24	25	26	27	28	29									
KRAJ VYSOCINA																																		
AP 003881	H C	HAVL. BOROVA-DOLNI		164	293	7563	3,67	277	3,50	265	28/26	305	290	8809	3,64	320	3,44	303	379	469	291	8373	3,65	305	3,46	290	C99							
	CHOV	HAVL. BOROVA ZEM. A. S.		164	293	7563	3,67	277	3,50	265	28/26	305	290	8809	3,64	320	3,44	303	379	469	291	8373	3,65	305	3,46	290								
AP 064120	H H	NIZKOV 176		4	297	9145	3,77	345	3,40	311	29/23	5	283	9409	3,78	356	3,43	323	403	9	289	9292	3,78	351	3,42	317	H100							
	CHOV	HAVLICKOVA LUDMILA		4	297	9145	3,77	345	3,40	311	29/23	5	283	9409	3,78	356	3,43	323	403	9	289	9292	3,78	351	3,42	317								
AP 064147	H H	LHOTKY		60	303	7771	3,71	289	3,46	269	24/07	137	302	9597	3,64	349	3,38	325	412	197	302	9041	3,66	331	3,40	308	H81K18							
	CHOV	HOD BREZEJC		60	303	7771	3,71	289	3,46	269	24/07	137	302	9597	3,64	349	3,38	325	412	197	302	9041	3,66	331	3,40	308								
AP 064151	H P	D. HERMANICE		63	297	8775	3,94	346	3,35	294	26/30	81	295	9630	3,98	383	3,39	327	442	144	296	9256	3,96	367	3,38	312	H94							
	CHOV	HOD DOL. HERMANICE		63	297	8775	3,94	346	3,35	294	26/30	81	295	9630	3,98	383	3,39	327	442	144	296	9256	3,96	367	3,38	312								
AP 064154	H -	JABLONOV		43	300	6182	4,16	257	3,59	222	30/09	86	298	7214	4,18	301	3,48	251	429	129	299	6870	4,17	287	3,52	242	C78K15							
	CHOV	HOD JABLONOV-RUDA		43	300	6182	4,16	257	3,59	222	30/09	86	298	7214	4,18	301	3,48	251	429	129	299	6870	4,17	287	3,52	242								
AT 061907	H -	JEMNICE 393		5	305	4849	4,31	209	3,31	160	27/01	3	294	5768	4,11	237	3,70	214	473	8	301	5194	4,22	219	3,47	180	C92							
	CHOV	HOTAR JOSEF		5	305	4849	4,31	209	3,31	160	27/01	3	294	5768	4,11	237	3,70	214	473	8	301	5194	4,22	219	3,47	180								
AP 003853	H H	KVETI NOV		29	303	7235	3,92	284	3,41	247	26/13	47	299	8088	4,00	323	3,46	280	400	76	300	7762	3,97	308	3,44	267	H49K35V13							
	CHOV	HRUBY VACLAV ING.		16	297	7111	3,79	270	3,42	243	25/14	34	295	7889	3,93	310	3,39	267	425	50	296	7640	3,89	297	3,40	260	H23K23C22							
				45	301	7191	3,87	279	3,41	245	26/02	81	297	8004	3,97	317	3,43	274	411	126	299	7714	3,94	304	3,42	264	H47K30V13							
AA 060839	H P	ROZSEC 4 RADY		37	302	7320	3,76	275	3,38	247	25/01	70	295	6838	3,73	255	3,31	226	424	107	297	7004	3,74	262	3,34	234	H73C24							
	CHOV	HS ROZSEC SP. S. R. O.		37	302	7320	3,76	275	3,38	247	25/01	70	295	6838	3,73	255	3,31	226	424	107	297	7004	3,74	262	3,34	234								
AP 064137	H C	UBUSINEK		24	303	4896	4,12	202	3,30	162	30/27	37	298	5424	4,02	218	3,27	177	405	61	300	5217	4,06	212	3,28	171	C97							
	CHOV	HUSAK S. R. O.		24	303	4896	4,12	202	3,30	162	30/27	37	298	5424	4,02	218	3,27	177	405	61	300	5217	4,06	212	3,28	171								
B 004825	H -	VILEMOV 73		1	305	8111	3,60	292	3,27	265	39/05	8	297	8927	3,94	352	3,56	318	471	9	298	8836	3,91	345	3,53	312	H67K33							
	CHOV	KARBUSICKY JIRI		1	305	8111	3,60	292	3,27	265	39/05	8	297	8927	3,94	352	3,56	318	471	9	298	8836	3,91	345	3,53	312								
AP 003877	H C	CIHOST		43	297	7579	4,13	313	3,45	261	27/25	126	293	8471	3,94	334	3,39	287	383	169	294	8244	3,99	329	3,40	280	C97							
	CHOV	KLAS A. S.		43	297	7579	4,13	313	3,45	261	27/25	126	293	8471	3,94	334	3,39	287	383	169	294	8244	3,99	329	3,40	280								
AA 061877	H H	JAROMERICE N/R.		84	300	6707	3,68	247	3,24	218	25/14	97	297	7624	3,82	291	3,28	250	425	181	298	7199	3,76	270	3,26	235	H58K33							
	CHOV	KLAS JAROMERICE SRO		84	300	6707	3,68	247	3,24	218	25/14	97	297	7624	3,82	291	3,28	250	425	181	298	7199	3,76	270	3,26	235								
AP 003861	H H	MENDLOVA VES		12	305	8133	4,15	337	3,40	276	31/18	12	304	8120	4,43	360	3,40	276	480	24	305	8127	4,29	349	3,40	276	H83R17							
	CHOV	KLOFAC JAN		12	305	8133	4,15	337	3,40	276	31/18	12	304	8120	4,43	360	3,40	276	480	24	305	8127	4,29	349	3,40	276								
AP 060768	H H	TELC-KRIZOVA 591		14	304	7410	3,59	266	3,08	228	26/17	35	301	8620	3,36	290	3,13	270	434	49	302	8274	3,42	283	3,12	258	H96							
	CHOV	KOMIN VITEZSLAV		14	304	7410	3,59	266	3,08	228	26/17	35	301	8620	3,36	290	3,13	270	434	49	302	8274	3,42	283	3,12	258								
AP 061856	H C	HLUBOKE		20	295	6032	3,65	220	3,40	205	29/14	45	298	6589	3,78	249	3,33	219	402	65	297	6418	3,75	240	3,35	215	C94							
	CHOV	KOPULETY PETR		20	295	6032	3,65	220	3,40	205	29/14	45	298	6589	3,78	249	3,33	219	402	65	297	6418	3,75	240	3,35	215								
AP 064054	H C	VYSOKE 18		9	299	8131	3,79	308	3,43	279	29/22	13	297	9517	4,00	380	3,46	329	428	22	298	8950	3,92	351	3,45	309	C97							
	CHOV	KRAL JOSEF		9	299	8131	3,79	308	3,43	279	29/22	13	297	9517	4,00	380	3,46	329	428	22	298	8950	3,92	351	3,45	309								
AP 064051	H C	DLOUHE 92		6	295	4741	4,32	205	3,22	153	29/21	29	294	5450	4,36	238	3,36	183	388	35	295	5328	4,36	232	3,34	178	C90							
	CHOV	KREJSEK JAN		6	295	4741	4,32	205	3,22	153	29/21	29	294	5450	4,36	238	3,36	183	388	35	295	5328	4,36	232	3,34	178								
AP 003860	H -	ZBOZI 22		5	298	3636	4,22	153	3,55	129	28/25	16	288	5350	4,24	227	3,38	181	367	21	291	4941	4,24	210	3,41	168	C40H32K16							
	CHOV	KRUNTORAD MIROSLAV		5	298	3636	4,22	153	3,55	129	28/25	16	288	5350	4,24	227	3,38	181	367	21	291	4941	4,24	210	3,41	168								

I-----I-----I-----P R V N I L A K T A C E-----I-----DRUHE A DALSI LAKTACE-----I V S E C H N Y L A K T A C E-----I-----I																																						
I	I	I	I	I	I	I	I	I	I	I	I	I	I	I	I	I	I	I	I	I	I	I	I	I	I	I	I	I	I	I	I	I	I	I	I	I	I	I

KRAJ VYSOCINA

AA H C RUDI KOV	73	297	6609	4,03	266	3,56	235	26/17	158	293	7651	3,98	304	3,51	269	392	231	294	7322	3,99	292	3,52	258	C100
061959 CHOV LIBER RUDI KOV	73	297	6609	4,03	266	3,56	235	26/17	158	293	7651	3,98	304	3,51	269	392	231	294	7322	3,99	292	3,52	258	
AP H C CESKA BELA HK	67	292	6759	4,02	272	3,59	242	28/11	103	291	7597	4,00	304	3,49	265	423	170	292	7266	4,01	291	3,53	256	C77H17
003876 CHOV LUKA SPOL. S R. O.	67	292	6759	4,02	272	3,59	242	28/11	103	291	7597	4,00	304	3,49	265	423	170	292	7266	4,01	291	3,53	256	
AA H H VYS. STUDNICE VKK	231	303	10116	3,64	369	3,16	320	23/07	341	302	11522	3,70	426	3,22	371	405	572	303	10954	3,68	403	3,20	350	H97
060835 CHOV LUKA, A. S.	231	303	10116	3,64	369	3,16	320	23/07	341	302	11522	3,70	426	3,22	371	405	572	303	10954	3,68	403	3,20	350	
AT H - REMENOV 2	6	303	5084	3,63	184	3,27	166	28/20	16	302	6682	3,85	257	3,48	233	395	22	302	6246	3,80	237	3,43	214	C95
190261 CHOV LUKAS BLAHA	6	303	5084	3,63	184	3,27	166	28/20	16	302	6682	3,85	257	3,48	233	395	22	302	6246	3,80	237	3,43	214	
AP H P MALCIN 1	46	301	8579	3,94	338	3,48	298	24/15	123	299	10229	3,76	384	3,40	348	398	169	300	9780	3,80	372	3,42	335	H99
003893 CHOV MALCINSKA A. S.	46	301	8579	3,94	338	3,48	298	24/15	123	299	10229	3,76	384	3,40	348	398	169	300	9780	3,80	372	3,42	335	
AP H C SAZOMIN 24	6	294	5030	3,88	195	3,37	169	25/29	14	291	5734	4,10	235	3,33	191	392	20	292	5523	4,04	223	3,34	185	C100
180744 CHOV MAREK JAN	6	294	5030	3,88	195	3,37	169	25/29	14	291	5734	4,10	235	3,33	191	392	20	292	5523	4,04	223	3,34	185	
AA H C SMRK	9	300	4215	4,29	181	3,17	134	33/13	25	304	5111	4,16	213	3,24	166	451	34	303	4874	4,19	204	3,23	157	C95
189826 CHOV MARIE MANOVA	9	300	4215	4,29	181	3,17	134	33/13	25	304	5111	4,16	213	3,24	166	451	34	303	4874	4,19	204	3,23	157	
AA H H LAVICKY	12	293	8141	3,75	306	3,33	271	28/08	28	299	8191	3,94	323	3,31	271	405	40	297	8176	3,88	317	3,32	271	H82C13
064075 CHOV MIKYSKA JAN ING.	12	293	8141	3,75	306	3,33	271	28/08	28	299	8191	3,94	323	3,31	271	405	40	297	8176	3,88	317	3,32	271	
AP H H VYSTRKOV 3	19	302	9954	4,10	408	3,40	338	27/09	26	299	10780	3,98	429	3,36	362	409	45	300	10431	4,03	420	3,37	352	H93J02
030714 CHOV MOSNA PAVEL, ING.	19	302	9954	4,10	408	3,40	338	27/09	26	299	10780	3,98	429	3,36	362	409	45	300	10431	4,03	420	3,37	352	
AA H H KREPINY 39	24	294	8565	4,03	345	3,29	281	29/17	38	296	10454	4,17	436	3,32	347	416	62	295	9723	4,12	401	3,31	321	H97
030723 CHOV MRTKA PAVEL, ING.	24	294	8565	4,03	345	3,29	281	29/17	38	296	10454	4,17	436	3,32	347	416	62	295	9723	4,12	401	3,31	321	
AP H - NETIN 78	20	294	5263	3,95	208	3,34	176	29/27	43	295	7133	3,80	271	3,22	230	399	63	295	6539	3,84	251	3,25	212	C44H34K19
065235 CHOV NEMEC FRANTISEK	20	294	5263	3,95	208	3,34	176	29/27	43	295	7133	3,80	271	3,22	230	399	63	295	6539	3,84	251	3,25	212	
AA H P OKRESICE	114	300	7718	3,87	299	3,38	261	25/29	128	300	9313	3,77	351	3,32	309	421	242	300	8561	3,81	326	3,35	286	H69K15
068067 CHOV NEUMAN ALES	114	300	7718	3,87	299	3,38	261	25/29	128	300	9313	3,77	351	3,32	309	421	242	300	8561	3,81	326	3,35	286	
AA H - NIHOV	16	298	6233	4,03	251	3,62	225	27/11	39	292	6961	3,99	277	3,42	238	395	55	294	6749	4,00	270	3,47	235	C88
064143 CHOV NIHOVSKA SPOL. S R. O.	16	298	6233	4,03	251	3,62	225	27/11	39	292	6961	3,99	277	3,42	238	395	55	294	6749	4,00	270	3,47	235	
AP H C CIKOV	44	294	5800	3,98	231	3,59	208	25/15	79	295	6896	3,96	273	3,54	244	380	123	295	6504	3,97	258	3,55	231	C95
061938 CHOV NIVA CIKOV	44	294	5800	3,98	231	3,59	208	25/15	79	295	6896	3,96	273	3,54	244	380	123	295	6504	3,97	258	3,55	231	
AP H H BREZI	56	296	8307	3,81	316	3,25	270	26/19	89	299	9735	3,69	359	3,24	316	409	145	298	9183	3,73	343	3,25	298	H88
064148 CHOV NIVA, A. S.	56	296	8307	3,81	316	3,25	270	26/19	89	299	9735	3,69	359	3,24	316	409	145	298	9183	3,73	343	3,25	298	
AP H H KOCHANOV 1	20	299	8113	3,82	310	3,19	259	28/24	45	294	8829	4,01	354	3,30	291	422	65	295	8609	3,96	341	3,27	281	H94
003845 CHOV NOVAK PETR	20	299	8113	3,82	310	3,19	259	28/24	45	294	8829	4,01	354	3,30	291	422	65	295	8609	3,96	341	3,27	281	
AP H P KOCHANOV	22	292	7550	3,99	301	3,32	251	29/11	68	301	9644	3,82	368	3,20	309	451	90	299	9132	3,85	352	3,23	295	H92
003846 CHOV NOVAK PETR JUNIOR	22	292	7550	3,99	301	3,32	251	29/11	68	301	9644	3,82	368	3,20	309	451	90	299	9132	3,85	352	3,23	295	
AP H S KOCHANOV 1	10	301	8012	3,91	314	3,29	264	28/15	21	300	8861	4,05	359	3,33	295	420	31	300	8587	4,01	345	3,32	285	H53R22A13
012310 CHOV NOVAK TOMAS	10	301	8012	3,91	314	3,29	264	28/15	21	300	8861	4,05	359	3,33	295	420	31	300	8587	4,01	345	3,32	285	
AT N - PODMDKY, 33	3	304	5545	3,76	209	3,14	174	32/10	10	303	6636	4,53	301	3,17	210	416	13	304	6384	4,37	279	3,16	202	C65K24H12
060802 CHOV NOVOTNY FRANTISEK	4	302	5380	3,87	208	3,19	172	32/09	11	304	6607	4,49	297	3,19	211	412	15	303	6280	4,35	273	3,19	200	C70K20

I		P R V N I L A K T A C E											D R U H E A D A L S I L A K T A C E											V S E C H N Y L A K T A C E										
I		I											I											I										
I 11 21 31 4		I 6 7 8 9 10 11 12 13											I 14 15 16 17 18 19 20 21											I 22 23 24 25 26 27 28 29										
I		I											I											I										
I		I											I											I										
KRAJ VYSOCINA																																		
AP 064136	H C	NYKLOVICE CHOV NYK S. R. O.	42	298	6215	3,97	247	3,46	215	28/18	82	291	6626	4,00	265	3,51	232	399	124	293	6487	3,99	259	3,49	227	C99								
AP 003872	H H	POHLED CHOV OSIVA A. S.	78	292	8308	4,08	339	3,44	286	25/06	150	290	9574	4,21	403	3,43	328	397	228	291	9141	4,17	382	3,43	314	H100								
AA 030701	H C	TUROVKA 3 CHOV PLESAK JOSEF	1	305	4721	4,38	207	3,45	163	29/20	31	292	6400	3,94	252	3,22	206	435	32	292	6348	3,95	250	3,23	205	C74H27								
AP 030710	H C	CETORAZ 11 CHOV POSUSTA P. SZ	7	304	5256	4,38	230	3,16	166	27/26	6	287	4853	4,29	208	3,28	159	437	13	296	5070	4,34	220	3,21	163	C90								
AA 064176	H C	RAD. SVRATKA SCH CHOV RECICE PROAGRO R. SVRATKA AS	86	298	7230	3,98	287	3,52	254	25/06	308	290	9211	3,87	356	3,47	319	365	342	289	7987	3,97	317	3,52	281	C100								
AP 064049	H C	UBUSINEK CHOV REHUREK PAVEL	8	303	4759	4,13	197	3,34	159	30/06	27	304	5742	4,05	233	3,36	193	389	35	304	5517	4,07	224	3,36	185	C97								
AA 061930	H P	LESONICE - VKK CHOV ROL. SP. LESONICE A. S.	129	295	7567	4,01	303	3,51	265	23/05	275	292	9262	3,91	362	3,42	317	379	404	293	8721	3,94	344	3,44	300	C43H40K17								
AP 030743	H H	CERNOV VKK CHOV ROZVODI CERNOV S. R. O	162	303	10540	3,76	396	3,31	348	23/21	291	302	11646	3,82	445	3,31	385	409	453	302	11251	3,80	427	3,31	372	H100								
AP 064179	H C	ROZNA- KU, UE CHOV RUBELIT, S. R. O.	48	293	4806	3,96	190	3,24	156	29/03	201	292	6403	3,85	247	3,22	206	383	249	292	6095	3,87	236	3,23	197	C99								
AA 030734	H H	PACOV CHOV SELEKTA PACOV, A. S.	84	301	9685	3,66	355	3,44	333	25/05	153	299	11341	3,61	410	3,39	385	385	237	300	10754	3,63	390	3,41	366	H99								
AP 030768	H P	SENOZATY CHOV SENAGRO A. S. SENOZATY	133	300	7980	3,96	316	3,65	291	25/03	211	297	9175	4,01	368	3,60	330	399	344	298	8713	3,99	348	3,62	315	R54K21V16								
AA 060817	H H	HRBOV CHOV POLNA B SENECO SP. SRO POLNA	55	296	8204	3,93	323	3,32	272	25/01	141	299	9691	4,05	392	3,38	327	415	196	298	9274	4,02	373	3,36	312	H99								
AA 003864	H H	STRIZOV CHOV SKARYD JAN ING.	16	300	8732	4,05	354	3,43	300	31/01	71	302	10135	3,92	398	3,45	350	402	87	302	9877	3,94	389	3,45	341	H70R25								
AP 030735	H -	DUSILOV CHOV SKOL. STATEK HUMPOLEC	61	304	7366	4,06	299	3,40	251	26/10	122	298	7952	4,01	319	3,47	276	465	183	300	7757	4,03	312	3,45	268	C67R16K16								
AP 064113	H C	HORNI ROZINKA 19 CHOV SKORPIK JIRI	9	297	4480	3,90	175	3,36	150	31/12	30	295	5135	3,90	200	3,45	177	414	39	295	4984	3,90	194	3,43	171	C98								
AA 064062	H -	PODESIN -KRAVIN CHOV SLAMA JAN	21	301	8989	3,75	337	3,38	304	27/17	38	301	9639	3,89	375	3,38	326	452	59	301	9408	3,84	361	3,38	318	H96								
AP 003904	H H	OLESNA K300 CHOV SOLMLK A. S.	80	300	9953	3,80	378	3,29	327	26/16	159	301	10716	3,76	403	3,32	356	379	239	301	10460	3,77	395	3,31	346	H100								
AP 064146	H C	LISEK-LHOTA CHOV SPOLECNOST BOHUNOV	58	296	4985	4,07	203	3,36	167	29/01	289	292	5873	4,12	242	3,43	202	374	347	293	5725	4,11	235	3,42	196	C99								

P R V N I L A K T A C E										D R U H E A D A L S I L A K T A C E										V S E C H N Y L A K T A C E										
1	2	3	4	5	6	7	8	9	10	11	12	13	14	15	16	17	18	19	20	21	22	23	24	25	26	27	28	29		
KRAJ VYSOCINA																														
AP H C CERNOVICE	30	299	6617	3,97	263	3,58	237	28/04				36	297	7421	4,04	300	3,58	265	428				66	298	7056	4,01	283	3,58	253	C92
030705 CHOV ZAHOROVA JITKA	30	299	6617	3,97	263	3,58	237	28/04				36	297	7421	4,04	300	3,58	265	428				66	298	7056	4,01	283	3,58	253	
AA H H BUKOVA 12	13	302	7734	4,30	333	3,26	252	32/01				32	299	8997	4,09	368	3,26	293	449				45	300	8632	4,15	358	3,26	281	H100
177320 CHOV ZAHRADNIK FRANTISEK	13	302	7734	4,30	333	3,26	252	32/01				32	299	8997	4,09	368	3,26	293	449				45	300	8632	4,15	358	3,26	281	
AA H P KRUCEMBURK C	248	286	6274	4,07	255	3,58	224	29/15				461	285	7367	3,99	294	3,49	257	384				709	285	6985	4,01	280	3,52	246	C84
003889 CHOV ZAS KRUCEMBURK	248	286	6274	4,07	255	3,58	224	29/15				461	285	7367	3,99	294	3,49	257	384				709	285	6985	4,01	280	3,52	246	
AP H H VEZ	106	293	7804	4,17	326	3,61	282	29/09				143	294	8666	4,00	346	3,48	301	416				249	294	8299	4,07	338	3,53	293	R99
003915 CHOV ZAS VEZ, A. S.	106	293	7804	4,17	326	3,61	282	29/09				143	294	8666	4,00	346	3,48	301	416				249	294	8299	4,07	338	3,53	293	
AP H C KRASI KOVICE 4	24	294	6385	4,32	276	3,20	204	27/29				40	294	7770	3,97	308	3,25	253	420				64	294	7251	4,09	296	3,23	234	C67H26
030676 CHOV ZAVADIL TOMAS	24	294	6385	4,32	276	3,20	204	27/29				40	294	7770	3,97	308	3,25	253	420				64	294	7251	4,09	296	3,23	234	
AP H H KRIZANOV SK	119	302	9563	3,92	374	3,29	315	24/13				158	301	10662	3,98	424	3,32	354	388				277	302	10190	3,95	403	3,31	337	H100
064158 CHOV ZD "KRIZANOVSKO"	119	302	9563	3,92	374	3,29	315	24/13				158	301	10662	3,98	424	3,32	354	388				277	302	10190	3,95	403	3,31	337	
AP H P ZELIV-CESTR	58	297	6693	4,14	277	3,53	236	25/11				87	297	8648	3,81	329	3,50	303	391				145	297	7866	3,92	308	3,51	276	C59H31
AP H P ZELIV-H	189	302	8764	3,78	331	3,42	299	24/22				307	300	10569	3,54	374	3,34	354	411				496	301	9881	3,62	358	3,37	333	H95
030775 CHOV ZD "VYSOCINA" ZELIV	247	300	8278	3,85	318	3,44	285	24/27				394	299	10145	3,59	364	3,37	342	406				641	300	9426	3,68	347	3,40	320	H80C15
AP H H ZBOZI	44	299	7823	4,01	314	3,41	266	27/17				73	300	8989	3,94	354	3,38	304	395				117	299	8551	3,97	339	3,39	290	H95
003875 CHOV ZD BACKOV	44	299	7823	4,01	314	3,41	266	27/17				73	300	8989	3,94	354	3,38	304	395				117	299	8551	3,97	339	3,39	290	
AP H C BACKOVICE	16	296	4288	4,42	190	3,41	146	26/29				51	298	5027	4,26	214	3,47	175	426				67	297	4851	4,30	208	3,46	168	C99
061932 CHOV ZD BACKOVICE, DRUZST.	16	296	4288	4,42	190	3,41	146	26/29				51	298	5027	4,26	214	3,47	175	426				67	297	4851	4,30	208	3,46	168	
AP H H BISKUPICE-KRAVIN	54	299	8282	3,59	297	3,32	275	24/20				79	298	9274	3,62	335	3,32	308	434				133	298	8871	3,60	320	3,32	295	H80C18
061956 CHOV ZD BISKUPICE	54	299	8282	3,59	297	3,32	275	24/20				79	298	9274	3,62	335	3,32	308	434				133	298	8871	3,60	320	3,32	295	
AA H H UHRINOVICE VKK	307	301	10638	3,51	374	3,25	346	25/00				471	302	11645	3,56	414	3,26	380	410				778	302	11248	3,54	398	3,26	367	H98
060825 CHOV ZD BRTNICE	307	301	10638	3,51	374	3,25	346	25/00				471	302	11645	3,56	414	3,26	380	410				778	302	11248	3,54	398	3,26	367	
AA H C BUDISOV	102	296	6431	4,23	272	3,59	231	30/13				354	295	7374	4,20	310	3,57	264	389				456	296	7163	4,20	301	3,58	256	C94
061934 CHOV ZD BUDISOV	102	296	6431	4,23	272	3,59	231	30/13				354	295	7374	4,20	310	3,57	264	389				456	296	7163	4,20	301	3,58	256	
AA H Q BUDKOV	91	293	6897	4,02	277	3,36	231	27/30				188	287	8244	3,90	322	3,34	276	418				279	289	7805	3,94	307	3,35	261	H53C45
061935 CHOV ZD BUDKOV	91	293	6897	4,02	277	3,36	231	27/30				188	287	8244	3,90	322	3,34	276	418				279	289	7805	3,94	307	3,35	261	
AA H P CASTROV	127	294	7022	3,97	278	3,29	231	26/16				237	299	8453	4,02	340	3,28	277	405				364	297	7954	4,00	318	3,28	261	H91
030739 CHOV ZD CASTROV	127	294	7022	3,97	278	3,29	231	26/16				237	299	8453	4,02	340	3,28	277	405				364	297	7954	4,00	318	3,28	261	
AP H C CERNOVICE	23	303	5221	4,37	228	3,54	185	27/30				32	292	6197	4,11	255	3,41	212	425				55	297	5789	4,21	243	3,46	200	C97
AP H C KREC	79	301	6158	4,06	250	3,59	221	28/24				80	296	6769	4,23	286	3,62	245	426				159	298	6465	4,15	268	3,61	233	C98
AP H C LIDMAN	101	297	6236	4,06	253	3,63	226	26/02				145	294	7482	3,97	297	3,53	264	414				246	295	6970	4,00	279	3,57	249	C98
AP H C VLKOSOVICE	22	301	4822	4,36	210	3,57	172	26/25				28	300	5719	4,31	246	3,50	200	457				50	301	5324	4,33	230	3,53	188	C88
030741 CHOV ZD CERNOVICE	225	299	5967	4,11	245	3,60	215	27/09				285	295	6964	4,08	284	3,54	247	423				510	297	6524	4,09	267	3,57	233	C97
AP H C DESOV K I	54	295	6046	4,22	255	3,66	221	26/07				117	297	7290	4,14	302	3,56	259	418				171	296	6897	4,16	287	3,59	247	C98
AP H C DESOV K II	46	295	6317	4,26	269	3,61	228	25/23				117	299	7299	4,12	301	3,54	258	424				163	298	7022	4,16	292	3,56	250	C100
061940 CHOV ZD DESOV	100	295	6171	4,24	262	3,64	225	26/01				234	298	7294	4,13	301	3,55	259	421				334	297	6958	4,16	290	3,57	248	C99
AA H P DOLNI VILIMEC	28	294	7221	3,95	285	3,06	221	25/21				54	286	7717	3,89	300	3,15	243	386				82	288	7548	3,91	295	3,12	235	H74C24
060828 CHOV ZD DOLNI VILIMEC	28	294	7221	3,95	285	3,06	221	25/21				54	286	7717	3,89	300	3,15	243	386				82	288	7548	3,91	295	3,12	235	

P R V N I L A K T A C E													DRUHE A DALSI LAKTACE							V S E C H N Y L A K T A C E								
1	2	3	4	5	6	7	8	9	10	11	12	13	14	15	16	17	18	19	20	21	22	23	24	25	26	27	28	29

KRAJ VYSOCINA

AP 064156	H C	SLAVKOVICE VKK CHOV ZD NOVE MESTO	197 281	297 296	6944 6858	4, 01 4, 00	278 274	3, 67 3, 64	255 250	26/24 26/26	379 564	292 292	8144 8084	4, 09 4, 01	333 324	3, 65 3, 59	297 290	383 381	576 845	294 293	7733 7677	4, 06 4, 01	314 308	3, 66 3, 61	283 277	C99 C99
AP 061950	H H P	NOVA VES OKRISKY 4 CHOV ZD OKRISKY	117 112	292 286	7404 7213	3, 84 3, 74	284 269	3, 26 3, 31	241 239	26/12 26/24	133 152	295 288	8453 9092	3, 78 3, 63	319 330	3, 20 3, 19	270 290	393 436	250 264	294 287	7962 8295	3, 80 3, 67	303 304	3, 22 3, 23	257 268	H98 H95
AA 003902	H P	OKROUHLICKA CHOV ZD OKROUHLICKA	69 69	286 286	6837 6837	4, 18 4, 18	286 286	3, 45 3, 45	236 236	29/11 29/11	141 141	291 291	8070 8070	4, 29 4, 29	346 346	3, 35 3, 35	271 271	412 412	210 210	290 290	7665 7665	4, 26 4, 26	326 326	3, 38 3, 38	259 259	C60A19
AP 003903	H C	CESKA JABLONNA OLESENKA CHOV ZD OLESENKA	15 21	293 291	6486 6106	4, 17 4, 19	270 256	3, 37 3, 43	219 210	28/30 28/28	74 56	289 294	8181 7458	3, 97 3, 83	325 286	3, 41 3, 37	279 251	389 406	89 77	290 293	7896 7089	4, 00 3, 91	316 277	3, 40 3, 38	269 240	C100 C99
AP 030764	H C	OLESNA PUTIMOV CHOV ZD OLESNA	121 21	291 290	6688 5921	4, 09 4, 36	274 258	3, 57 3, 56	239 211	27/22 27/19	258 43	294 285	7494 6014	4, 16 4, 31	312 259	3, 53 3, 58	265 215	380 406	379 64	293 287	7237 5983	4, 14 4, 32	300 259	3, 54 3, 57	256 214	C90 C86K12
AP 064172	H C	OSLAVICE-KU, INS. CHOV ZD OSLAVICE	9 9	304 304	5412 5412	4, 10 4, 10	222 222	3, 46 3, 46	187 187	29/22 29/22	105 105	299 299	6466 6466	4, 10 4, 10	265 265	3, 47 3, 47	225 225	417 417	114 114	300 300	6383 6383	4, 10 4, 10	262 262	3, 47 3, 47	222 222	C97
AP 003906	H H	PETROVICE CHOV ZD PETROVICE	1 1	305 305	8271 8271	3, 29 3, 29	272 272	3, 36 3, 36	278 278	35/09 35/09	16 16	299 299	9499 9499	3, 89 3, 89	370 370	3, 37 3, 37	320 320	413 413	17 17	299 299	9426 9426	3, 86 3, 86	364 364	3, 37 3, 37	318 318	H100
AA 061952	H C	KOSTNIKY CHOV ZD POLICE, DRUZSTVO	95 95	300 299	7532 7532	3, 91 3, 91	295 295	3, 47 3, 47	261 261	25/25 25/25	145 145	298 298	8648 8648	3, 80 3, 80	329 329	3, 47 3, 47	300 300	410 410	240 240	299 299	8206 8206	3, 84 3, 84	315 315	3, 47 3, 47	285 285	C100
AA 003907	H C	SMLLOV CHOV ZD POZOVICE	105 105	299 299	7087 7087	4, 10 4, 10	290 290	3, 60 3, 60	255 255	29/22 29/22	194 194	298 298	8094 8094	4, 08 4, 08	330 330	3, 50 3, 50	283 283	372 372	299 299	298 298	7741 7741	4, 08 4, 08	316 316	3, 53 3, 53	273 273	C91
AA 060830	H H	VKK HODICE RUZENA CHOV ZD ROSTYN V HODICICH	115 113	297 300	9599 9294	3, 95 3, 93	379 365	3, 36 3, 42	322 317	24/14 24/13	244 204	298 300	10879 10567	4, 01 4, 01	436 423	3, 36 3, 43	366 362	394 386	359 317	298 300	10469 10113	3, 99 3, 98	418 403	3, 36 3, 42	352 346	H100 H99
AP 003908	H P	SAZAVKA CHOV ZD SAZAVKA	63 63	293 293	8240 8240	3, 91 3, 91	322 322	3, 62 3, 62	299 299	28/03 28/03	130 130	291 291	9627 9627	3, 78 3, 78	364 364	3, 53 3, 53	340 340	393 393	193 193	291 291	9175 9175	3, 82 3, 82	350 350	3, 56 3, 56	327 327	H79K15
AA 060840	H H P	NEVCEHLE SEDLEJOV-VKK CHOV ZD SEDLEJOV	55 104	300 299	8382 8970	4, 00 4, 13	335 371	3, 41 3, 35	286 301	26/03 26/19	80 138	299 302	9138 9955	4, 18 4, 21	382 420	3, 38 3, 29	309 328	403 412	135 242	300 301	8830 9532	4, 11 4, 18	363 399	3, 40 3, 32	300 316	H100 H98
AP 061963	H H	ROUCHOVANY - VKK CHOV ZD SEMKOVICE	37 37	302 302	9459 9459	3, 65 3, 65	345 345	3, 38 3, 38	319 319	24/20 24/20	86 86	303 303	11347 11347	3, 49 3, 49	396 396	3, 31 3, 31	375 375	406 406	123 123	303 303	10779 10779	3, 53 3, 53	381 381	3, 32 3, 32	358 358	H99
AP 064150	H C	DANKOVICE SNEZNE CHOV ZD SNEZNE	77 84	286 299	5689 6408	3, 98 3, 85	226 247	3, 26 3, 41	185 219	27/14 28/13	170 206	284 296	7110 7798	3, 91 3, 83	278 298	3, 24 3, 33	230 260	367 382	247 290	285 297	6667 7396	3, 93 3, 83	262 283	3, 24 3, 35	216 248	C99 C99
AP 061960	H C	STAREC CHOV ZD STAREC	47 47	297 297	6141 6141	4, 14 4, 14	254 254	3, 52 3, 52	216 216	32/04 32/04	125 125	293 293	7399 7399	3, 96 3, 96	293 293	3, 51 3, 51	260 260	398 398	172 172	294 294	7055 7055	4, 01 4, 01	283 283	3, 51 3, 51	248 248	C90
AP 003913	H C	STOKY K I CHOV ZD STOKY	28 28	302 302	6530 6530	4, 02 4, 02	262 262	3, 25 3, 25	213 213	33/29 33/29	54 54	298 298	7190 7190	3, 85 3, 85	277 277	3, 29 3, 29	236 236	423 423	82 82	299 299	6965 6965	3, 90 3, 90	272 272	3, 28 3, 28	228 228	C94
AP 064187	H P	POLNICKA NK CHOV ZD SVETNOV	133 133	294 294	7612 7612	3, 92 3, 92	298 298	3, 34 3, 34	254 254	24/17 24/17	235 235	296 296	9390 9390	3, 83 3, 83	359 359	3, 23 3, 23	304 304	409 409	368 368	296 296	8748 8748	3, 86 3, 86	337 337	3, 27 3, 27	286 286	H88

KRAJ VYSOCINA										KRAJ VYSOCINA																	
AP	H	C		70	298	5305	4,13	219	3,43	182	29/15	165	295	6337	4,10	260	3,46	219	374	235	296	6030	4,11	248	3,45	208	C99
AP	H	C	ODRANEC	41	303	5420	3,84	208	3,29	178	30/12	62	297	6152	3,88	239	3,32	204	421	103	299	5861	3,87	227	3,31	194	C99
064190	CHOV	ZEM. DRUZSTVO VRCHY		111	300	5348	4,02	215	3,37	180	29/26	227	296	6287	4,05	254	3,42	215	387	338	297	5978	4,04	241	3,41	204	C99
AA	H	C	LITOHOR	62	300	6920	4,06	281	3,48	241	27/06	88	297	7417	4,20	312	3,49	259	407	150	298	7211	4,15	299	3,49	251	C99
061883	CHOV	ZEM. SP. LITOHOR SRO		62	300	6920	4,06	281	3,48	241	27/06	88	297	7417	4,20	312	3,49	259	407	150	298	7211	4,15	299	3,49	251	
AA	H	H	MARTINICE	53	301	8961	4,03	361	3,41	306	24/19	95	300	10917	4,09	447	3,35	366	422	148	301	10216	4,07	416	3,37	344	H100
AA	H	H	VIDEN	63	302	9505	3,89	370	3,39	322	25/00	122	300	11235	3,90	439	3,34	375	421	185	301	10646	3,90	415	3,35	357	H100
064166	CHOV	ZEMAS AG, A. S.		116	302	9256	3,95	366	3,40	315	24/25	217	300	11096	3,99	442	3,34	371	421	333	301	10455	3,98	416	3,36	351	H100
AP	H	C	NADEJOV	39	302	6039	4,17	252	3,46	209	26/22	73	300	6957	4,04	281	3,44	239	420	112	301	6638	4,08	271	3,45	229	C91
AP	H	C	VK ZHOR K I	140	302	6982	4,11	287	3,53	247	27/14	234	300	8090	3,94	319	3,48	282	402	374	301	7675	4,00	307	3,50	269	C92
060846	CHOV	ZEMED. SPOL. ZHOR A. S.		179	302	6777	4,12	279	3,52	239	27/10	307	300	7820	3,96	310	3,47	272	406	486	301	7436	4,01	299	3,49	259	C92
AP	H	P	LIPA	83	295	8182	3,92	321	3,52	288	24/18	116	293	9688	3,78	366	3,40	329	392	199	294	9060	3,83	347	3,44	312	H98
003891	CHOV	ZEMEDELKA A. S. LIPA		83	295	8182	3,92	321	3,52	288	24/18	116	293	9688	3,78	366	3,40	329	392	199	294	9060	3,83	347	3,44	312	
AA	H	H	KRASNA HORA-NOVY K.	71	299	8117	3,72	302	3,30	268	23/22	159	299	9088	3,79	345	3,36	305	419	230	299	8788	3,77	332	3,34	294	H96
003888	CHOV	ZEMEDELKA AS K. HORA		71	299	8117	3,72	302	3,30	268	23/22	159	299	9088	3,79	345	3,36	305	419	230	299	8788	3,77	332	3,34	294	
AP	H	P	HNEVKOVICE	90	300	8478	3,93	333	3,40	289	24/22	166	298	9632	3,87	373	3,36	323	404	256	298	9227	3,89	359	3,37	311	H100
AP	H	P	KOZLI	105	299	7789	4,01	313	3,46	270	24/16	165	297	9223	3,88	358	3,40	313	402	270	298	8665	3,93	340	3,42	296	H100
003887	CHOV	ZEMKO KOZLI A. S.		195	299	8107	3,97	322	3,44	278	24/19	331	298	9428	3,88	366	3,38	318	403	526	298	8938	3,91	349	3,40	304	H100
AP	H	C	JEMNICE	2	269	4797	4,53	218	3,11	149	30/14	9	276	5465	4,18	229	3,19	174	415	11	275	5344	4,24	227	3,18	170	C98
061894	CHOV	ZEOS SP. SRO JEMNICE		2	269	4797	4,53	218	3,11	149	30/14	9	276	5465	4,18	229	3,19	174	415	11	275	5344	4,24	227	3,18	170	
AP	H	Q	KAMENICKA	60	296	8698	3,79	330	3,30	287	27/01	128	297	9450	3,99	377	3,37	318	417	188	297	9210	3,93	362	3,35	308	H73C20
060833	CHOV	ZEOS KAMENICE S. R. O.		60	296	8698	3,79	330	3,30	287	27/01	128	297	9450	3,99	377	3,37	318	417	188	297	9210	3,93	362	3,35	308	
AA	H	H	STITNE IV	60	303	8562	4,17	357	3,41	292	25/28	126	303	9242	4,13	381	3,37	311	405	186	303	9022	4,14	373	3,38	305	H96
030758	CHOV	ZEOS-L-SRO-LITKOVICE		60	303	8562	4,17	357	3,41	292	25/28	126	303	9242	4,13	381	3,37	311	405	186	303	9022	4,14	373	3,38	305	
AP	H	H	PAVLOV	215	301	10602	3,54	375	3,35	355	25/03	460	299	12469	3,57	446	3,30	411	390	675	300	11874	3,56	423	3,31	393	H100
AP	H	H	RADOSTIN	222	303	10595	3,65	386	3,31	351	24/17	379	302	12187	3,65	444	3,33	405	386	601	303	11599	3,65	423	3,32	385	H100
064177	CHOV	ZERAS A. S.		437	302	10599	3,59	381	3,33	353	24/25	839	300	12342	3,61	445	3,31	409	388	1276	301	11745	3,60	423	3,32	390	H100
AA	H	-	TASOV 252	2	305	4042	4,59	186	3,19	129	26/22	29	297	4823	4,17	201	3,23	156	455	31	298	4773	4,19	200	3,23	154	C80
176154	CHOV	ZEZULA JAROSLAV		2	305	4042	4,59	186	3,19	129	26/22	29	297	4823	4,17	201	3,23	156	455	31	298	4773	4,19	200	3,23	154	
AP	H	H	BOZEJOV NKP-KRAVY	101	302	9857	3,62	357	3,28	323	24/12	177	299	11454	3,47	398	3,23	370	407	278	300	10874	3,52	383	3,24	353	H98
030770	CHOV	ZOD BOZEJOV		101	302	9857	3,62	357	3,28	323	24/12	177	299	11454	3,47	398	3,23	370	407	278	300	10874	3,52	383	3,24	353	
AA	H	C	CASLAVICE	119	299	7478	4,03	301	3,67	274	27/14	211	294	8095	4,05	328	3,55	288	423	330	296	7873	4,04	318	3,59	283	C98
061936	CHOV	ZOD CASLAVICE, DRUZS.		119	299	7478	4,03	301	3,67	274	27/14	211	294	8095	4,05	328	3,55	288	423	330	296	7873	4,04	318	3,59	283	
AP	N	C	RYBNICEK VKK-KU, INS	95	294	7036	3,84	270	3,53	249	29/01	153	289	7890	3,84	303	3,46	273	384	248	291	7563	3,84	290	3,48	264	C95
003880	CHOV	ZOD HABRY		95	294	7036	3,84	270	3,53	249	29/01	153	289	7890	3,84	303	3,46	273	384	248	291	7563	3,84	290	3,48	264	
AP	H	C	BONKOV	17	298	6140	4,12	253	3,55	218	26/17	23	293	7010	4,01	281	3,62	254	413	40	295	6640	4,05	269	3,59	238	C100
AP	H	C	HERALEC	24	287	5057	4,32	219	3,44	174	27/14	38	295	5966	4,27	255	3,54	211	399	62	292	5614	4,29	241	3,51	197	C99
AP	H	C	KOJECIN	24	290	5376	4,31	232	3,67	197	26/09	57	289	6519	4,28	279	3,60	235	397	81	289	6180	4,29	265	3,62	224	C98
003882	CHOV	ZOD HERALEC		65	291	5458	4,26	232	3,56	194	26/24	118	292	6436	4,22	272	3,59	231	401	183	291	6089	4,23	258	3,58	218	C99

				P R V N I L A K T A C E													D R U H E A D A L S I L A K T A C E													V S E C H N Y L A K T A C E												
				6	7	8	9	10	11	12	13	14	15	16	17	18	19	20	21	22	23	24	25	26	27	28	29															
JI HOMRAVSKY KRAJ																																										
AA	N	P	HEVLIN	137	299	6693	3,74	251	3,48	233	25/04	252	295	8079	3,67	296	3,45	279	414	389	297	7591	3,69	280	3,46	263	C53K29H16															
AA	N	P	JEVI SOVICE	179	302	7577	3,95	299	3,45	262	25/24	303	298	8370	3,89	326	3,45	289	405	482	300	8075	3,91	316	3,45	279	H55C29K17															
063671	CHOV	AGRO	JEVI SOVICE, A. S.	316	301	7194	3,86	278	3,46	249	25/15	555	297	8238	3,79	312	3,45	285	409	871	298	7859	3,81	300	3,46	272	C40H36K22															
AP	N	H	TESANY	126	304	8753	3,82	335	3,38	296	22/23	188	303	9416	3,91	368	3,52	331	390	314	303	9150	3,88	355	3,47	317	H99															
060160	CHOV	AGRO	MONET, A. S.	126	304	8753	3,82	335	3,38	296	22/23	188	303	9416	3,91	368	3,52	331	390	314	303	9150	3,88	355	3,47	317																
AA	N	H	VNOROVY	121	299	9225	4,03	372	3,40	314	24/01	217	298	9693	4,19	407	3,41	330	393	338	298	9526	4,14	394	3,40	324	R71H29															
078409	CHOV	AGRO	VNOROVY, A. S.	121	299	9225	4,03	372	3,40	314	24/01	217	298	9693	4,19	407	3,41	330	393	338	298	9526	4,14	394	3,40	324																
AP	N	H	DRNHOLEC	131	301	8248	3,95	326	3,24	267	23/13	231	301	9358	4,01	375	3,25	304	402	362	301	8957	3,99	357	3,25	291	H99															
064164	CHOV	AGRO-	MERIN, A. S.	131	301	8248	3,95	326	3,24	267	23/13	231	301	9358	4,01	375	3,25	304	402	362	301	8957	3,99	357	3,25	291																
AP	N	C	MIROSLAV	40	304	6165	4,08	251	3,65	225	26/01	128	297	7282	3,83	279	3,56	259	392	168	298	7016	3,88	273	3,58	251	C83															
063674	CHOV	AGRODRUZST.	MIROSLAV	40	304	6165	4,08	251	3,65	225	26/01	128	297	7282	3,83	279	3,56	259	392	168	298	7016	3,88	273	3,58	251																
AP	N	H	LIPOV	60	301	8962	3,83	344	3,33	299	24/06	101	302	10050	3,79	381	3,30	332	412	161	302	9644	3,81	367	3,31	319	H99															
078401	CHOV	AGROLIP	A. S. LIPOV	60	301	8962	3,83	344	3,33	299	24/06	101	302	10050	3,79	381	3,30	332	412	161	302	9644	3,81	367	3,31	319																
AP	N	H	LETOSOV-KU, UE	116	302	8444	3,68	311	3,26	275	25/03	149	298	8417	3,78	318	3,28	276	440	265	300	8429	3,74	315	3,27	275	H97															
063482	CHOV	AGRONET	NESOVICE, DR.	116	302	8444	3,68	311	3,26	275	25/03	149	298	8417	3,78	318	3,28	276	440	265	300	8429	3,74	315	3,27	275																
AP	N	H	OPATOVICE	62	299	9108	3,78	344	3,31	302	24/07	125	301	10402	3,93	408	3,35	348	439	187	300	9973	3,88	387	3,34	333	H100															
063474	CHOV	AGRO	VY-DEDICE A. S.	62	299	9108	3,78	344	3,31	302	24/07	125	301	10402	3,93	408	3,35	348	439	187	300	9973	3,88	387	3,34	333																
AP	N	C	SUDICE	58	300	6372	4,05	258	3,55	226	26/10	91	300	7301	4,05	295	3,52	257	418	149	300	6940	4,05	281	3,53	245	C90															
AP	N	C	VANOVICE	84	300	6396	4,05	259	3,52	225	25/26	242	299	7692	3,93	303	3,49	269	397	326	299	7358	3,96	291	3,50	257	C97															
059514	CHOV	AGROSPOL	AD KNINICE	142	300	6386	4,05	259	3,53	226	26/02	333	299	7586	3,96	301	3,50	265	403	475	299	7227	3,99	288	3,51	253	C94															
AP	H	C	ZAKRANY	24	291	7057	3,82	270	3,43	242	26/08	80	297	8493	3,89	330	3,40	289	389	104	295	8162	3,88	316	3,41	278	C100															
060175	CHOV	AZOS	SP. SRO ZAKRANY	24	291	7057	3,82	270	3,43	242	26/08	80	297	8493	3,89	330	3,40	289	389	104	295	8162	3,88	316	3,41	278																
AP	N	H	SLAPANICE-KU, UE	204	299	7985	3,97	317	3,42	273	23/19	408	300	9535	4,03	384	3,38	323	395	612	300	9018	4,01	362	3,39	306	H100															
AP	N	P	VINICNE SUMICE-KU	145	298	7898	3,85	304	3,43	271	23/25	186	299	9484	3,80	360	3,41	323	399	331	299	8789	3,82	336	3,42	300	H96															
060172	CHOV	BONAGRO,	A. S.	349	299	7949	3,92	311	3,42	272	23/22	594	300	9519	3,96	377	3,39	323	396	943	299	8938	3,95	353	3,40	304	H99															
AA	N	H	KRENOVICE	17	299	8421	4,10	345	3,26	275	25/01	35	298	10142	4,01	407	3,29	334	425	52	299	9579	4,04	387	3,28	314	H100															
063465	CHOV	DRAPAL	STANISLAV ING	17	299	8421	4,10	345	3,26	275	25/01	35	298	10142	4,01	407	3,29	334	425	52	299	9579	4,04	387	3,28	314																
AP	H	C	OCHOZ	21	288	5011	3,94	197	3,31	166	35/20	39	286	5929	3,96	235	3,25	193	418	60	287	5608	3,95	222	3,27	183	C86K13															
059521	CHOV	DV	OCHOZ-BELEC	21	288	5011	3,94	197	3,31	166	35/20	39	286	5929	3,96	235	3,25	193	418	60	287	5608	3,95	222	3,27	183																
AA	N	C	RICANY - KRAVIN	267	296	6100	3,91	238	3,56	217	27/25	462	298	7797	3,81	297	3,56	277	392	729	297	7175	3,84	276	3,56	255	C100															
060167	CHOV	GENAGRO	RICANY, A. S.	267	296	6100	3,91	238	3,56	217	27/25	462	298	7797	3,81	297	3,56	277	392	729	297	7175	3,84	276	3,56	255																
AA	H	-	LUBNE, 5	9	291	4800	4,35	209	3,24	155	37/05	28	297	6531	4,24	277	3,09	202	429	37	295	6110	4,26	260	3,11	190	C39H39K22															
064123	CHOV	KARMAZIN	PAVEL	9	291	4800	4,35	209	3,24	155	37/05	28	297	6531	4,24	277	3,09	202	429	37	295	6110	4,26	260	3,11	190																
AA	N	P	BOZICE 412	20	294	7630	3,77	287	3,41	260	25/04	33	283	9151	3,85	352	3,38	310	400	53	287	8577	3,82	328	3,39	291	C97															
181398	CHOV	KLICOVA	LENKA	20	294	7630	3,77	287	3,41	260	25/04	33	283	9151	3,85	352	3,38	310	400	53	287	8577	3,82	328	3,39	291																
AP	H	C	KRASENSKO	67	295	5970	4,14	247	3,55	212	30/17	226	297	7462	4,12	308	3,46	258	414	293	296	7121	4,13	294	3,48	248	C97															
063481	CHOV	KOJAL	KRASENSKO, DRU.	67	295	5970	4,14	247	3,55	212	30/17	226	297	7462	4,12	308	3,46	258	414	293	296	7121	4,13	294	3,48	248																
AP	H	-	NELEPEC, 3	6	302	3904	4,30	168	3,49	136	30/00	19	298	4626	3,84	178	3,37	156	404	25	299	4452	3,94	175	3,40	151	C100															
094915	CHOV	KROPACKOVA	RENATA	6	302	3904	4,30	168	3,49	136	30/00	19	298	4626	3,84	178	3,37	156	404	25	299	4452	3,94	175	3,40	151																

I I I I I				I P R V N I L A K T A C E													I D R U H E A D A L S I L A K T A C E							I V S E C H N Y L A K T A C E																	
I I I I I 4 I				I 6 I 7 I 8 I 9 I 10 I 11 I 12 I 13 I													I 14 I 15 I 16 I 17 I 18 I 19 I 20 I 21 I							I 22 I 23 I 24 I 25 I 26 I 27 I 28 I 29 I																	
I I I I I				I I I I I I I I I I I I I I													I I I I I I I I I I I I							I I I I I I I I I I I I I I I																	
I I I I I				I I I I I I I I I I I I I I													I I I I I I I I I I I I							I I I I I I I I I I I I I I I																	
JI HOMDRAVSKY KRAJ																																									
AP N H	TREBETIN VK	142 291	7718 3,91	301 3,34	258 25/22	222 291	9203 3,86	355 3,26	300 391	364 291	8624 3,87	334 3,29	283 H95	059517	CHOV	LEDEKO A. S. LETOVICE	142 291	7718 3,91	301 3,34	258 25/22	222 291	9203 3,86	355 3,26	300 391	364 291	8624 3,87	334 3,29	283 H95													
AA N -	ZERUTKY 1	1 305	5931 3,88	230 3,02	179 24/15	10 294	8736 3,60	314 2,96	259 425	11 295	8481 3,61	306 2,97	252 H100	060131	CHOV	LIPOVSKY PAVEL	1 305	5931 3,88	230 3,02	179 24/15	10 294	8736 3,60	314 2,96	259 425	11 295	8481 3,61	306 2,97	252 H100													
AP N H	SZP ZABCICE - VKK	159 303	8467 4,27	362 3,29	278 25/25	262 303	10186 4,08	415 3,29	335 420	421 303	9537 4,14	395 3,29	314 H100	060143	CHOV	MENDELOVA UNIVERZITA	159 303	8467 4,27	362 3,29	278 25/25	262 303	10186 4,08	415 3,29	335 420	421 303	9537 4,14	395 3,29	314 H100													
AP N P	MIKULOV- BREZI	156 298	7357 3,86	284 3,63	267 24/11	181 299	8615 3,89	335 3,64	313 412	337 298	8032 3,88	312 3,63	292 H81K13	060582	CHOV	MIKROS- VIN, KOM. SPOL.	156 298	7357 3,86	284 3,63	267 24/11	181 299	8615 3,89	335 3,64	313 412	337 298	8032 3,88	312 3,63	292 H81K13													
AP H C	CERNOVICE	23 296	4193 3,98	167 3,20	134 33/17	57 290	5343 4,11	219 3,16	169 433	80 292	5013 4,08	204 3,17	159 C98	059520	CHOV	OBRUC AGRO A. S.	23 296	4193 3,98	167 3,20	134 33/17	57 290	5343 4,11	219 3,16	169 433	80 292	5013 4,08	204 3,17	159 C98													
AP N H	KOBYLI	48 303	8619 3,82	329 3,36	289 24/01	74 299	9825 3,83	376 3,36	330 417	122 301	9350 3,83	358 3,36	314 H99	060578	CHOV	PATRIA KOBYLI, A. S.	48 303	8619 3,82	329 3,36	289 24/01	74 299	9825 3,83	376 3,36	330 417	122 301	9350 3,83	358 3,36	314 H99													
AP N P	HORN BRECKOV	73 300	7678 3,93	302 3,32	255 23/17	132 299	9319 3,79	354 3,37	314 457	205 299	8735 3,84	335 3,35	293 H100	063669	CHOV	PODYJI A. S.	73 300	7678 3,93	302 3,32	255 23/17	132 299	9319 3,79	354 3,37	314 457	205 299	8735 3,84	335 3,35	293 H100													
AA N H	PURKRABKA	143 302	9377 3,88	364 3,30	309 24/28	347 302	10183 3,95	403 3,32	338 398	490 302	9948 3,93	391 3,31	330 H99	063677	CHOV	POMONA TESETICE A. S.	143 302	9377 3,88	364 3,30	309 24/28	347 302	10183 3,95	403 3,32	338 398	490 302	9948 3,93	391 3,31	330 H99													
AP N H	NOVA VES	116 292	8962 3,84	344 3,44	308 26/07	140 295	9700 3,95	383 3,48	338 412	256 294	9366 3,90	365 3,46	324 H100	060162	CHOV	POOSLAVI NOVA VES, DR	116 292	8962 3,84	344 3,44	308 26/07	140 295	9700 3,95	383 3,48	338 412	256 294	9366 3,90	365 3,46	324 H100													
AA N -	KUNSTAT 48	8 302	7043 3,62	255 3,44	242 489	8 302	7043 3,62	255 3,44	242 489	8 302	7043 3,62	255 3,44	242 H70X20	190498	CHOV	RICHARD ROTROEKL	8 302	7043 3,62	255 3,44	242 489	8 302	7043 3,62	255 3,44	242 489	8 302	7043 3,62	255 3,44	242 H70X20													
AP N -	SENETAROV	18 298	5332 4,58	244 3,26	174 31/13	33 299	6310 4,55	287 3,28	207 421	51 299	5965 4,56	272 3,27	195 C96	059511	CHOV	SENTUS, S. R. O.	18 298	5332 4,58	244 3,26	174 31/13	33 299	6310 4,55	287 3,28	207 421	51 299	5965 4,56	272 3,27	195 C96													
AP N H	LITOBATRICE	83 301	7888 3,78	298 3,26	257 24/12	143 299	8808 3,66	323 3,28	289 430	226 299	8470 3,70	314 3,28	277 H100	063652	CHOV	ST. LI TOBRATRICE, SSRO	83 301	7888 3,78	298 3,26	257 24/12	143 299	8808 3,66	323 3,28	289 430	226 299	8470 3,70	314 3,28	277 H100													
AA N H	MEZIRICKO 85	4 305	7382 4,64	343 3,34	247 26/03	9 305	8471 4,55	385 3,23	274 529	13 305	8136 4,57	372 3,26	266 H86C14	059833	CHOV	STRYCH JAN	4 305	7382 4,64	343 3,34	247 26/03	9 305	8471 4,55	385 3,23	274 529	13 305	8136 4,57	372 3,26	266 H86C14													
AP N H	DOMANIN	102 300	8600 3,51	302 3,47	299 24/04	132 300	8785 3,57	313 3,44	303 386	234 300	8704 3,54	308 3,46	301 H100	078392	CHOV	SVORNOST TEMICE A. S.	102 300	8600 3,51	302 3,47	299 24/04	132 300	8785 3,57	313 3,44	303 386	234 300	8704 3,54	308 3,46	301 H100													
AP N C	UVZ NOVY DVUR	24 298	7678 4,16	319 3,72	286 28/10	45 296	8012 4,15	332 3,61	289 416	69 296	7896 4,15	328 3,64	288 C83R15	060141	CHOV	VFU BRNO	24 298	7678 4,16	319 3,72	286 28/10	45 296	8012 4,15	332 3,61	289 416	69 296	7896 4,15	328 3,64	288 C83R15													
AP N H	V. OPATOVICE-UHRICE H	160 301	10780 3,58	386 3,30	356 24/04	179 301	11717 3,79	445 3,27	383 437	339 301	11275 3,70	417 3,28	370 H99	059529	CHOV	VOS ZEMDELCU, A. S.	160 301	10780 3,58	386 3,30	356 24/04	179 301	11717 3,79	445 3,27	383 437	339 301	11275 3,70	417 3,28	370 H99													
AP H C	KRTENOV- KU+INS	70 299	5457 4,14	226 3,50	191 28/16	223 294	6906 3,95	273 3,48	240 388	293 295	6560 3,99	262 3,48	228 C98	AP H C	OLESNICE	101 299	5491 4,21	231 3,50	192 27/30	274 298	6787 4,13	280 3,50	237 406	375 298	6438 4,15	267 3,50	225 C100														
AP H C	VSP GROUP, A. S.	171 299	5477 4,18	229 3,50	192 28/06	497 296	6840 4,05	277 3,49	239 398	668 297	6491 4,08	265 3,49	226 C99																												
AA N C	VRACOV	63 294	6501 4,03	262 3,37	219 27/02	188 294	7046 4,00	282 3,43	241 381	251 294	6909 4,01	277 3,41	236 C99	078410	CHOV	VSV, A. S. VRACOV	63 294	6501 4,03	262 3,37	219 27/02	188 294	7046 4,00	282 3,43	241 381	251 294	6909 4,01	277 3,41	236 C99													

P R V N I L A K T A C E										DRUHE A DALSI LAKTACE										V S E C H N Y L A K T A C E									
1	2	3	4	5	6	7	8	9	10	11	12	13	14	15	16	17	18	19	20	21	22	23	24	25	26	27	28	29	
JIHOMORAVSKY KRAJ																													
AP	N	C	BREZINA	21	299	5388	4,32	233	3,41	184	26/20	50	299	5953	4,39	261	3,50	208	440	71	299	5786	4,37	253	3,47	201	C100		
060146	CHOV		ZD BREZINA	21	299	5388	4,32	233	3,41	184	26/20	50	299	5953	4,39	261	3,50	208	440	71	299	5786	4,37	253	3,47	201			
AP	N	H	BULHARY	118	301	7837	4,04	317	3,45	270	24/07	182	302	9135	4,07	372	3,41	312	429	300	302	8625	4,06	350	3,43	295	H98		
060574	CHOV		ZD BULHARY	118	301	7837	4,04	317	3,45	270	24/07	182	302	9135	4,07	372	3,41	312	429	300	302	8625	4,06	350	3,43	295			
AA	H	C	DEBLIN-KU, INS. UE	23	296	5971	3,89	233	3,62	216	27/19	23	295	6174	3,74	231	3,58	221	461	46	296	6073	3,82	232	3,60	219	C98		
060148	CHOV		ZD DEBLIN	23	296	5971	3,89	233	3,62	216	27/19	23	295	6174	3,74	231	3,58	221	461	46	296	6073	3,82	232	3,60	219			
AA	N	P	TROSKOTOVICE	157	299	7982	3,80	304	3,22	257	24/16	275	299	9008	3,78	341	3,21	289	416	432	299	8635	3,79	327	3,21	278	H99		
063673	CHOV		ZD JIRICE U MROSLAV	157	299	7982	3,80	304	3,22	257	24/16	275	299	9008	3,78	341	3,21	289	416	432	299	8635	3,79	327	3,21	278			
AP	N	H	OLBRAMKOSTEL VKK	85	300	8950	3,93	352	3,30	296	23/26	147	301	10437	3,78	395	3,30	344	421	232	300	9892	3,83	379	3,30	326	H100		
063675	CHOV		ZD OLBRAMKOSTEL	85	300	8950	3,93	352	3,30	296	23/26	147	301	10437	3,78	395	3,30	344	421	232	300	9892	3,83	379	3,30	326			
AA	N	H	RAKVICE	124	300	8279	3,82	316	3,12	259	23/28	184	299	9809	3,73	366	3,16	310	430	308	299	9193	3,76	346	3,15	289	H99		
060584	CHOV		ZD RAKVICE	124	300	8279	3,82	316	3,12	259	23/28	184	299	9809	3,73	366	3,16	310	430	308	299	9193	3,76	346	3,15	289			
AP	N	H	SVITAVKA VK	53	299	8499	3,88	330	3,29	279	26/05	63	297	9161	3,77	345	3,19	293	422	116	298	8859	3,82	338	3,23	286	H98		
059516	CHOV		ZD SEBRANICE	53	299	8499	3,88	330	3,29	279	26/05	63	297	9161	3,77	345	3,19	293	422	116	298	8859	3,82	338	3,23	286			
AP	N	H	VELKE BILOVICE	70	295	6588	3,85	254	3,32	219	25/28	150	297	7567	3,85	291	3,35	253	433	220	297	7255	3,85	279	3,34	242	H99		
060560	CHOV		ZD VELKE BILOVICE	70	295	6588	3,85	254	3,32	219	25/28	150	297	7567	3,85	291	3,35	253	433	220	297	7255	3,85	279	3,34	242			
AA	N	H	ZABLUDOV	57	298	7742	3,78	293	3,43	265	26/26	75	291	9106	3,80	346	3,49	318	438	132	294	8517	3,79	323	3,47	295	H70C18K12		
059523	CHOV		ZDV NYROV	57	298	7742	3,78	293	3,43	265	26/26	75	291	9106	3,80	346	3,49	318	438	132	294	8517	3,79	323	3,47	295			
AP	N	C	BYKOVICE-KRAVY	92	295	6675	4,08	272	3,64	243	26/08	133	292	7669	4,00	307	3,60	276	407	225	294	7263	4,03	293	3,61	262	C99		
AP	N	C	KOZAROV	2	304	6447	4,25	274	3,58	231	24/13	6	288	6864	4,24	291	3,68	253	393	8	292	6760	4,24	287	3,66	247	C64K21R14		
AP	N	P	KOZAROV	43	293	8290	3,93	326	3,38	281	24/29	42	293	9101	3,95	360	3,39	308	417	85	293	8691	3,94	343	3,39	294	H97		
059518	CHOV		ZEAS LYSICE, A. S.	137	295	7179	4,03	289	3,54	254	25/25	181	292	7975	4,00	319	3,54	283	409	318	293	7632	4,01	306	3,54	270	C73H26		
AP	N	P	KOROLUPY	74	301	7870	3,93	309	3,30	260	25/09	118	303	8234	3,87	318	3,45	284	386	192	302	8094	3,89	315	3,40	275	H92		
063681	CHOV		ZEM DRUZST. KOROLUPY	74	301	7870	3,93	309	3,30	260	25/09	118	303	8234	3,87	318	3,45	284	386	192	302	8094	3,89	315	3,40	275			
AP	N	C	NASEDLOVICE	76	297	5053	4,18	211	3,40	172	27/28	271	297	5805	4,05	235	3,48	202	388	347	297	5640	4,07	230	3,46	195	C91		
078393	CHOV		ZEMAS, A. S. CEJC	76	297	5053	4,18	211	3,40	172	27/28	271	297	5805	4,05	235	3,48	202	388	347	297	5640	4,07	230	3,46	195			
AA	N	H	SITBORICE	69	303	9350	3,37	315	3,20	300	23/14	139	304	11250	3,37	379	3,27	368	417	208	304	10620	3,37	358	3,25	345	H98		
060555	CHOV		ZEMAX SITBORICE, A. S.	69	303	9350	3,37	315	3,20	300	23/14	139	304	11250	3,37	379	3,27	368	417	208	304	10620	3,37	358	3,25	345			
AP	N	H	CEJKOVICE	127	300	8533	3,89	332	3,41	291	24/17	205	298	9598	3,91	376	3,41	327	403	332	299	9191	3,91	359	3,41	314	H99		
078394	CHOV		ZEMEDELSKA A. S.	127	300	8533	3,89	332	3,41	291	24/17	205	298	9598	3,91	376	3,41	327	403	332	299	9191	3,91	359	3,41	314			
AP	N	H	UHERCICE	219	297	8251	3,83	316	3,39	280	23/23	288	294	9832	3,72	366	3,35	330	398	507	296	9149	3,76	344	3,37	308	H80K17		
AP	N	C	VELKE NEMCICE	218	297	6867	4,03	277	3,55	244	25/19	282	296	7908	4,07	322	3,47	275	387	500	296	7454	4,06	302	3,51	261	C84		
060576	CHOV		ZEMOS A. S.	437	297	7561	3,92	297	3,46	262	24/21	570	295	8880	3,88	344	3,41	302	393	1007	296	8308	3,89	324	3,43	285	C45H39		
AP	H	C	SOSUVKA	71	298	6403	4,09	262	3,43	219	31/25	123	294	7454	4,19	313	3,41	254	394	194	295	7069	4,16	294	3,42	242	C82H15		
AP	H	C	ZDAR	83	299	5987	4,11	246	3,52	211	32/04	195	296	6739	4,05	273	3,46	233	390	278	297	6515	4,07	265	3,48	227	C95		
059525	CHOV		ZEMSPOL A. S. SLOUP	154	299	6179	4,10	253	3,48	215	31/30	318	295	7016	4,11	288	3,44	241	391	472	296	6743	4,11	277	3,45	233	C90		
AP	N	H	BORITOV	105	297	8394	3,86	324	3,29	277	24/08	241	295	9480	3,84	364	3,34	316	379	346	296	9151	3,85	352	3,32	304	H88		
059506	CHOV		ZEPO BORI TOV, DRUZST.	105	297	8394	3,86	324	3,29	277	24/08	241	295	9480	3,84	364	3,34	316	379	346	296	9151	3,85	352	3,32	304			

I	I	I	I	I	I	I	I	I	I	I	I	I	I	I	I	I	I	I	I	I	I	I	I	I	I	I	I	I	I	I	I	I	I	I	I	I	I	I	I	I	I														
I	11	21	31	4	I	5	I	6	I	7	I	8	I	9	I	10	I	11	I	12	I	13	I	14	I	15	I	16	I	17	I	18	I	19	I	20	I	21	I	22	I	23	I	24	I	25	I	26	I	27	I	28	I	29	I
JI HOMORAVSKY KRAJ																																																							
AA	N	H						88	301	8748	3,87	338	3,33	292	24/24			164	300	9622	3,84	370	3,35	322	443			252	301	9316	3,85	359	3,34	311	H100																				
059526	CHOV							88	301	8748	3,87	338	3,33	292	24/24			164	300	9622	3,84	370	3,35	322	443			252	301	9316	3,85	359	3,34	311																					
AP	N	P	STRAZNICE-KU +	INS.				141	300	7472	3,97	297	3,54	265	27/30			294	297	8294	3,88	322	3,48	289	407			435	298	8027	3,91	314	3,50	281	H32C31R27																				
078404	CHOV	ZEROTIN, A. S.						141	300	7472	3,97	297	3,54	265	27/30			294	297	8294	3,88	322	3,48	289	407			435	298	8027	3,91	314	3,50	281																					
AP	N	P	VKK RYBNICEK					270	300	8513	3,80	323	3,24	276	24/12			440	300	10347	3,70	383	3,30	341	430			710	300	9649	3,73	360	3,28	316	H99																				
063480	CHOV	ZOD HANA, DRUZSTVO						270	300	8513	3,80	323	3,24	276	24/12			440	300	10347	3,70	383	3,30	341	430			710	300	9649	3,73	360	3,28	316																					
AP	N	P	HVEZDLICE					5	275	7375	3,68	271	3,06	225	24/25			18	281	8915	3,65	326	3,18	284	446			23	280	8580	3,66	314	3,16	271	H98																				
063479	CHOV	ZP HVEZDLICE A. S.						5	275	7375	3,68	271	3,06	225	24/25			18	281	8915	3,65	326	3,18	284	446			23	280	8580	3,66	314	3,16	271																					
AP	N	H	NESYT					73	304	7815	4,21	329	3,48	272	26/12			101	301	8601	4,34	373	3,53	303	453			174	302	8271	4,28	354	3,51	290	H100																				
078402	CHOV	ZP MKULCICE A. S.						73	304	7815	4,21	329	3,48	272	26/12			101	301	8601	4,34	373	3,53	303	453			174	302	8271	4,28	354	3,51	290																					
AP	H	P	DOMASOV-KU, UE					63	299	8057	3,91	315	3,32	268	25/01			110	296	8742	3,98	348	3,36	294	409			173	297	8493	3,96	336	3,35	284	H95																				
060149	CHOV	ZS DEVET KRIZU, A. S.						63	299	8057	3,91	315	3,32	268	25/01			110	296	8742	3,98	348	3,36	294	409			173	297	8493	3,96	336	3,35	284																					
VYSLEDKY ZA JIHOMORAVSKY KRAJ																																																							
							6527	299	7702	3,91	301	3,39	261	25/15	11546 298							8668	3,90	338	3,39	294	408	18073 298							8319	3,91	325	3,39	282	H63C33															
OLOMOUCKY KRAJ																																																							
AA	N	P	KRCMAN VKK					129	301	10039	3,68	370	3,28	329	24/29			214	299	11570	3,77	437	3,31	383	425			343	300	10995	3,74	411	3,30	363	H98																				
084339	CHOV	AGRA VELKY TYNEC, A. S.						129	301	10039	3,68	370	3,28	329	24/29			214	299	11570	3,77	437	3,31	383	425			343	300	10995	3,74	411	3,30	363																					
AA	N	H	ZELATOVICE VKK 1					149	300	10736	3,71	399	3,34	359	25/07			190	302	11547	3,68	425	3,34	386	471			339	301	11191	3,70	414	3,34	374	H98																				
085402	CHOV	AGRAS ZELATOVICE, A. S.						149	300	10736	3,71	399	3,34	359	25/07			190	302	11547	3,68	425	3,34	386	471			339	301	11191	3,70	414	3,34	374																					
AP	H	C	OTINOVES					54	293	4710	4,43	209	3,53	166	30/20			128	294	5928	4,39	260	3,45	205	419			182	293	5566	4,40	245	3,47	193	C98																				
061532	CHOV	AGRO ROZSTANI, DRUZS.						54	293	4710	4,43	209	3,53	166	30/20			128	294	5928	4,39	260	3,45	205	419			182	293	5566	4,40	245	3,47	193																					
AA	N	P	JEZERNICE SCH					16	269	6771	3,53	239	3,33	226	25/00			16	272	7538	3,72	281	3,39	255	450			32	270	7154	3,63	260	3,36	240	H42C41R12																				
085385	CHOV	AGROCHOVJEZERNICE AS						16	269	6771	3,53	239	3,33	226	25/00			16	272	7538	3,72	281	3,39	255	450			32	270	7154	3,63	260	3,36	240																					
AP	N	C	TISTIN					173	294	6515	3,90	254	3,55	232	28/00			337	292	7591	3,71	282	3,49	265	393			510	293	7226	3,77	272	3,51	253	C98																				
061536	CHOV	AGRODRUZSTVO TISTIN						173	294	6515	3,90	254	3,55	232	28/00			337	292	7591	3,71	282	3,49	265	393			510	293	7226	3,77	272	3,51	253																					
AP	N	H	ROVENSKO 174					122	293	8776	4,03	354	3,30	290	23/22			169	295	10307	4,19	432	3,31	341	380			291	294	9665	4,13	399	3,31	320	H99																				
086138	CHOV	AGRODRUZSTVO ZABREH						122	293	8776	4,03	354	3,30	290	23/22			169	295	10307	4,19	432	3,31	341	380			291	294	9665	4,13	399	3,31	320																					
AA	N	P	CHROMEK					117	293	6394	4,06	260	3,33	213	27/10			235	291	7346	3,90	287	3,29	242	387			352	292	7030	3,95	278	3,30	232	C76K12																				
086128	CHOV	BLUDOVSKA, A. S.						117	293	6394	4,06	260	3,33	213	27/10			235	291	7346	3,90	287	3,29	242	387			352	292	7030	3,95	278	3,30	232																					
AA	N	P	BYSKOVICE 2					35	302	8702	3,67	319	3,30	287	23/17			59	296	9971	3,77	376	3,33	332	435			94	298	9498	3,73	355	3,32	315	H98																				
085378	CHOV	BROSSA BYSKOVICE SRO						35	302	8702	3,67	319	3,30	287	23/17			59	296	9971	3,77	376	3,33	332	435			94	298	9498	3,73	355	3,32	315																					
AA	N	P	PAPUVKA VKK					66	299	7758	3,66	284	3,47	269	25/07			128	297	8570	3,79	325	3,48	299	418			194	298	8294	3,75	311	3,48	289	H47C28I 17																				
193257	CHOV	DANOSLAVA PESKOVA						66	299	7758	3,66	284	3,47	269	25/07			128	297	8570	3,79	325	3,48	299	418			194	298	8294	3,75	311	3,48	289																					
AP	N	H	BOHUSLAVICE					152	302	8085	3,69	299	3,26	263	23/25			224	302	8867	3,68	327	3,24	288	436			376	302	8551	3,69	315	3,25	278	H97																				

I I I I I					P R V N I L A K T A C E													DRUHE A DALSI LAKTACE						V S E C H N Y L A K T A C E				
I 112131 4 I					I 6 I 7 I 8 I 9 I 10I 11 I 12I 13 I													I 14 I 15I 16 I 17 I 18I 19 I 20I 21I						I 22 I 23I 24 I 25 I 26I 27 I 28I 29				
I I I I I					I I I I I I I I I I I I I I I													I I I I I I I I I I I I I I I						I I I I I I I I I I I I I I I				

OLOMOUCKY KRAJ

AP N H	LUKAVICE 174	57	300	8181	3, 82	312	3, 24	265	23/16	88	298	9387	3, 69	347	3, 16	297	436	145	299	8913	3, 74	333	3, 19	284	H97
086129	CHOV DUBICKA ZEMED. A. S.	209	301	8111	3, 73	302	3, 25	264	23/22	312	301	9014	3, 69	332	3, 22	290	436	521	301	8652	3, 70	320	3, 23	280	H97
AP N C	URCICE IV	179	304	7622	3, 95	301	3, 60	274	26/04	340	303	8760	3, 87	339	3, 56	312	371	519	303	8367	3, 90	326	3, 57	299	C99
061537	CHOV HD URCICE, DRUZSTVO	179	304	7622	3, 95	301	3, 60	274	26/04	340	303	8760	3, 87	339	3, 56	312	371	519	303	8367	3, 90	326	3, 57	299	
AA H H	PORUBA	23	298	6992	3, 94	276	3, 09	216	26/30	54	302	8288	3, 99	331	3, 15	261	417	77	301	7901	3, 98	314	3, 13	247	H97
086665	CHOV HORNI KOVA ZDENKA	23	298	6992	3, 94	276	3, 09	216	26/30	54	302	8288	3, 99	331	3, 15	261	417	77	301	7901	3, 98	314	3, 13	247	
AP N H	STRITZ NAD LUD.	62	299	9254	3, 43	318	3, 25	301	24/20	104	301	10927	3, 40	372	3, 24	354	455	166	300	10302	3, 41	352	3, 24	334	H95
085396	CHOV HRANICKO A. S.	62	299	9254	3, 43	318	3, 25	301	24/20	104	301	10927	3, 40	372	3, 24	354	455	166	300	10302	3, 41	352	3, 24	334	
AP H H	JINDRICHOV C. 1	15	305	8607	3, 61	311	3, 43	295	25/24	22	298	9364	3, 66	343	3, 40	318	435	37	301	9057	3, 64	330	3, 41	309	H100
085353	CHOV ING. HOLCAK LUBOMR	15	305	8607	3, 61	311	3, 43	295	25/24	22	298	9364	3, 66	343	3, 40	318	435	37	301	9057	3, 64	330	3, 41	309	
AP N H	MIKULOVICE, MLYNSKA	28	297	6313	3, 64	230	3, 36	212	27/08	81	294	6972	3, 81	266	3, 41	237	405	109	294	6803	3, 77	257	3, 39	231	H99
088708	CHOV K-AGRO MIKULOVICE,	28	297	6313	3, 64	230	3, 36	212	27/08	81	294	6972	3, 81	266	3, 41	237	405	109	294	6803	3, 77	257	3, 39	231	
AA H C	HOSTICE 174	66	298	4627	4, 44	205	3, 44	159	28/03	69	298	5295	4, 37	232	3, 37	179	425	135	298	4968	4, 40	219	3, 41	169	C95
086137	CHOV KAMENICEK A. S.	66	298	4627	4, 44	205	3, 44	159	28/03	69	298	5295	4, 37	232	3, 37	179	425	135	298	4968	4, 40	219	3, 41	169	
AP N P	KRALICE NA HANE 211	24	297	5660	4, 09	231	3, 22	182	25/24	52	295	6191	4, 13	256	3, 32	206	431	76	295	6023	4, 12	248	3, 29	198	C60H35
196239	CHOV KRALICKY DVUR S. R. O.	24	297	5660	4, 09	231	3, 22	182	25/24	52	295	6191	4, 13	256	3, 32	206	431	76	295	6023	4, 12	248	3, 29	198	
AP H H	SUMWALD	328	300	9127	3, 80	347	3, 37	307	24/16	705	301	10547	3, 73	393	3, 28	346	409	1033	300	10096	3, 75	378	3, 30	333	H100
089507	CHOV LIBINSKA AGRO, A. S.	328	300	9127	3, 80	347	3, 37	307	24/16	705	301	10547	3, 73	393	3, 28	346	409	1033	300	10096	3, 75	378	3, 30	333	
AP H H	JINDRICHOV K 2	23	302	8158	4, 43	361	3, 19	260	27/14	29	301	8451	4, 42	373	3, 30	279	477	52	301	8321	4, 42	368	3, 25	271	H99
AP H H	JINDRICHOV K 3	32	304	7286	3, 87	282	3, 37	246	28/15	32	303	8846	3, 92	347	3, 28	290	523	64	303	8066	3, 90	315	3, 32	268	H99
085386	CHOV LUHA, ZEMEDLSKA A. S.	55	303	7651	4, 12	315	3, 29	252	28/02	61	302	8658	4, 15	359	3, 29	285	501	116	302	8180	4, 14	338	3, 29	269	H99
AA N -	STETOVICE-ZLATA FARM	18	298	6495	4, 11	267	3, 43	223	26/25	6	296	7871	4, 21	332	3, 57	281	365	24	297	6839	4, 14	283	3, 47	237	C97
070227	CHOV MADROVA ZLATA	18	298	6495	4, 11	267	3, 43	223	26/25	6	296	7871	4, 21	332	3, 57	281	365	24	297	6839	4, 14	283	3, 47	237	
AA N H	MEDLOV VKK	182	293	10188	3, 62	369	3, 24	330	24/11	250	297	11813	3, 67	434	3, 31	391	406	432	295	11129	3, 65	407	3, 28	365	H100
084324	CHOV MESPOL MEDLOV, A. S.	182	293	10188	3, 62	369	3, 24	330	24/11	250	297	11813	3, 67	434	3, 31	391	406	432	295	11129	3, 65	407	3, 28	365	
AA N H	PROSENIICE	200	302	10622	3, 50	372	3, 37	358	23/23	326	300	11854	3, 58	424	3, 35	397	436	526	301	11386	3, 55	404	3, 35	382	H99
085391	CHOV MRAVSKA ZEMEDLSKA	200	302	10622	3, 50	372	3, 37	358	23/23	326	300	11854	3, 58	424	3, 35	397	436	526	301	11386	3, 55	404	3, 35	382	
AP H -	PAVLOVICE 114	2	305	5111	4, 33	222	3, 50	179	25/12	5	295	6187	4, 15	257	3, 32	206	438	7	298	5880	4, 19	247	3, 37	198	C100
061734	CHOV NOVOTNY JAN	2	305	5111	4, 33	222	3, 50	179	25/12	5	295	6187	4, 15	257	3, 32	206	438	7	298	5880	4, 19	247	3, 37	198	
AP N S	CERVENKA, NOVY DVUR	69	296	8815	3, 77	332	3, 38	298	24/14	204	296	10845	3, 90	423	3, 39	368	401	273	296	10332	3, 87	400	3, 39	350	H97
084277	CHOV OSICKA VACLAV MVR.	69	296	8815	3, 77	332	3, 38	298	24/14	204	296	10845	3, 90	423	3, 39	368	401	273	296	10332	3, 87	400	3, 39	350	
AP N H	LOSTICE 174	128	296	8903	3, 60	321	3, 49	310	22/16	178	295	10093	3, 56	359	3, 53	356	377	306	296	9595	3, 58	343	3, 51	337	H99
086133	CHOV PALOMO A. S.	128	296	8903	3, 60	321	3, 49	310	22/16	178	295	10093	3, 56	359	3, 53	356	377	306	296	9595	3, 58	343	3, 51	337	
AA N H	MLADEJOVICE VKK	134	298	8790	3, 64	320	3, 27	287	24/24	265	298	9796	3, 66	359	3, 25	318	418	399	298	9458	3, 65	346	3, 25	308	H99
084329	CHOV PASEKA ZEMED. A. S.	134	298	8790	3, 64	320	3, 27	287	24/24	265	298	9796	3, 66	359	3, 25	318	418	399	298	9458	3, 65	346	3, 25	308	
AP N P	VESELICKO	24	295	8062	3, 83	309	3, 29	265	27/09	28	303	8716	3, 94	343	3, 31	288	415	52	299	8414	3, 89	327	3, 30	278	H87
085380	CHOV PODZAMCI, ZEM. A. S.	24	295	8062	3, 83	309	3, 29	265	27/09	28	303	8716	3, 94	343	3, 31	288	415	52	299	8414	3, 89	327	3, 30	278	

		P R V N I L A K T A C E											D R U H E A D A L S I L A K T A C E											V S E C H N Y L A K T A C E										
		1	2	3	4	5	6	7	8	9	10	11	12	13	14	15	16	17	18	19	20	21	22	23	24	25	26	27	28	29				
OLOMOUCKY KRAJ																																		
AP	N C	DOLOPLAZY VKK		58	300	4696	4,46	209	3,66	172	28/22	114	303	5702	4,22	240	3,72	212	435	172	302	5363	4,29	230	3,70	199	C100							
084318	CHOV	ZD DOLOPLAZY		58	300	4696	4,46	209	3,66	172	28/22	114	303	5702	4,22	240	3,72	212	435	172	302	5363	4,29	230	3,70	199								
AA	N P	DREVOHOSTICE 202		87	297	6461	3,95	255	3,60	233	27/22	158	293	7639	3,83	292	3,47	265	427	245	295	7221	3,87	279	3,51	254	C78R17							
085382	CHOV	ZD DREVOHOSTICE		87	297	6461	3,95	255	3,60	233	27/22	158	293	7639	3,83	292	3,47	265	427	245	295	7221	3,87	279	3,51	254								
AA	N H	BOLELOUC VKK		223	297	8617	3,51	303	3,14	271	23/24	292	295	10275	3,47	357	3,13	321	404	515	296	9557	3,49	333	3,13	299	H100							
084319	CHOV	ZD DUB NAD MORAVOU		223	297	8617	3,51	303	3,14	271	23/24	292	295	10275	3,47	357	3,13	321	404	515	296	9557	3,49	333	3,13	299								
AA	N P	HANOVICE VKK		142	300	8951	3,85	344	3,40	304	23/16	208	299	9691	3,83	371	3,40	329	408	350	299	9391	3,84	360	3,40	319	H99							
084320	CHOV	ZD HANOVICE		142	300	8951	3,85	344	3,40	304	23/16	208	299	9691	3,83	371	3,40	329	408	350	299	9391	3,84	360	3,40	319								
AA	N P	HNOJICE VKK		72	301	9371	3,70	347	3,38	317	25/06	114	297	11113	3,60	401	3,29	365	412	186	299	10439	3,64	380	3,32	347	H92							
084322	CHOV	ZD HNOJICE		72	301	9371	3,70	347	3,38	317	25/06	114	297	11113	3,60	401	3,29	365	412	186	299	10439	3,64	380	3,32	347								
AA	H H	BUKOVICE K240		115	298	7567	3,92	296	3,24	245	27/09	178	299	8833	3,87	341	3,22	284	428	293	299	8336	3,88	324	3,23	269	H99							
AA	H H	DOMASOV		60	292	6234	3,89	242	3,20	199	27/01	104	295	7796	3,76	294	3,15	246	440	164	294	7224	3,80	275	3,17	229	H98							
088722	CHOV	ZD JESENIK		175	296	7110	3,91	278	3,23	230	27/06	282	297	8450	3,83	324	3,19	270	433	457	297	7937	3,86	306	3,21	254	H99							
AP	N P	KLENOVICE-PORODNA		187	300	8321	3,61	300	3,34	278	23/30	246	297	9403	3,68	346	3,35	315	379	433	299	8936	3,65	326	3,35	299	H86							
061522	CHOV	ZD KLENOVICE		187	300	8321	3,61	300	3,34	278	23/30	246	297	9403	3,68	346	3,35	315	379	433	299	8936	3,65	326	3,35	299								
AP	N P	KOKORY K 174		83	293	7420	4,03	299	3,35	248	25/17	125	290	8725	4,15	362	3,35	292	410	208	292	8204	4,11	337	3,35	275	H64C15R12							
085388	CHOV	ZD KOKORY		83	293	7420	4,03	299	3,35	248	25/17	125	290	8725	4,15	362	3,35	292	410	208	292	8204	4,11	337	3,35	275								
AP	H -	LIPOVA		26	295	5255	4,45	234	3,50	184	30/14	48	291	6144	4,46	274	3,54	217	408	74	292	5832	4,46	260	3,53	206	C94							
061506	CHOV	ZD LIPOVA		26	295	5255	4,45	234	3,50	184	30/14	48	291	6144	4,46	274	3,54	217	408	74	292	5832	4,46	260	3,53	206								
AP	N C	DOMAMYSLICE		28	297	6652	3,82	254	3,37	224	26/28	118	293	7235	3,83	277	3,42	248	417	146	294	7124	3,83	273	3,41	243	C75K13							
061521	CHOV	ZD MORAVAN-PROSTEJOV		28	297	6652	3,82	254	3,37	224	26/28	118	293	7235	3,83	277	3,42	248	417	146	294	7124	3,83	273	3,41	243								
AP	N P	MYSLEJOVICE		91	294	5645	4,54	256	3,66	207	25/06	111	294	6597	4,39	290	3,62	239	414	202	294	6168	4,45	275	3,63	224	R48C35K16							
061529	CHOV	ZD MYSLEJOVICE, DRUZ.		91	294	5645	4,54	256	3,66	207	25/06	111	294	6597	4,39	290	3,62	239	414	202	294	6168	4,45	275	3,63	224								
AP	H H	PARTUTOVICE K1		64	298	9023	3,86	348	3,24	292	24/29	87	300	10601	3,79	402	3,21	341	433	151	299	9932	3,82	379	3,22	320	H100							
085390	CHOV	ZD PARTUTOVICE		64	298	9023	3,86	348	3,24	292	24/29	87	300	10601	3,79	402	3,21	341	433	151	299	9932	3,82	379	3,22	320								
AP	N H	RENOTY VKK		40	300	7741	3,65	282	3,38	261	24/01	69	299	8725	3,64	318	3,37	294	421	109	300	8364	3,65	305	3,37	282	H100							
084331	CHOV	ZD RENOTY-DETRICHOV		40	300	7741	3,65	282	3,38	261	24/01	69	299	8725	3,64	318	3,37	294	421	109	300	8364	3,65	305	3,37	282								
AA	N H	LOUCANY VKK		202	296	8045	3,88	312	3,37	271	24/15	248	297	9789	3,89	381	3,31	324	403	450	297	9006	3,89	350	3,34	300	H98							
084327	CHOV	ZD SENICE NA HANE		202	296	8045	3,88	312	3,37	271	24/15	248	297	9789	3,89	381	3,31	324	403	450	297	9006	3,89	350	3,34	300								
AP	N C	SMRZICE		52	294	6195	4,05	251	3,61	224	26/10	109	294	7027	4,09	287	3,59	252	398	161	294	6758	4,08	275	3,60	243	C86							
061540	CHOV	ZD SMRZICE		52	294	6195	4,05	251	3,61	224	26/10	109	294	7027	4,09	287	3,59	252	398	161	294	6758	4,08	275	3,60	243								
AA	N H	TESETICE VKK		85	300	7862	3,78	298	3,28	258	24/21	160	299	9532	3,73	356	3,29	313	421	245	300	8952	3,75	335	3,28	294	H100							
084335	CHOV	ZD TESETICE		85	300	7862	3,78	298	3,28	258	24/21	160	299	9532	3,73	356	3,29	313	421	245	300	8952	3,75	335	3,28	294								
AP	N P	PRIKAZY VKK		119	300	8269	3,88	321	3,32	275	24/10	199	298	8951	3,85	344	3,40	304	406	318	299	8696	3,86	336	3,37	293	H99							
AP	N P	UNCOVICE VKK		100	297	8452	3,94	333	3,29	278	25/22	209	298	9426	3,82	360	3,34	315	424	309	298	9111	3,85	351	3,32	303	H98							
084326	CHOV	ZD UNCOVICE		219	298	8352	3,91	326	3,31	276	24/30	408	298	9195	3,83	352	3,37	310	415	627	298	8900	3,86	343	3,35	298	H99							
AP	N H	VRAHOVICE		59	302	8150	3,92	319	3,45	281	24/19	120	300	9013	3,94	355	3,43	310	436	179	301	8729	3,94	344	3,44	300	H99							
061538	CHOV	ZD VRAHOVICE		59	302	8150	3,92	319	3,45	281	24/19	120	300	9013	3,94	355	3,43	310	436	179	301	8729	3,94	344	3,44	300								

			P R V N I L A K T A C E											DRUHE A DALSI LAKTACE					V S E C H N Y L A K T A C E														
I	I	I	I	I	I	I	I	I	I	I	I	I	I	I	I	I	I	I	I	I	I	I	I	I	I	I	I	I	I	I	I	I	I
I 11	I 21	I 31	4 I	5 I	6 I	7 I	8 I	9 I	10I	11 I	12I	13 I	14 I	15I	16 I	17 I	18I	19 I	20I	21I	22 I	23I	24 I	25 I	26I	27 I	28I	29 I	30 I	31 I	32 I	33 I	
OLOMOUCKY KRAJ																																	
AP N C	VRBATKY	17 286	6880 4,36	300 3,45	237 27/07	21 284	7966 4,11	327 3,36	267 378	38 285	7480 4,21	315 3,40	254 C90	061539	CHOV	ZD VRBATKY	17 286	6880 4,36	300 3,45	237 27/07	21 284	7966 4,11	327 3,36	267 378	38 285	7480 4,21	315 3,40	254					
AP N P	SOBECHLEBY KSP	52 297	8710 3,47	302 3,18	277 25/14	95 299	9985 3,41	341 3,18	317 429	147 298	9534 3,43	327 3,18	303 H90	085395	CHOV	ZD ZAHORI	52 297	8710 3,47	302 3,18	277 25/14	95 299	9985 3,41	341 3,18	317 429	147 298	9534 3,43	327 3,18	303					
AP H C	BREZNA 1	205 298	6197 4,14	256 3,62	224 26/17	326 294	7656 4,14	317 3,50	268 427	531 296	7093 4,14	294 3,54	251 C70R26	086124	CHOV	ZEAS BREZNA	205 298	6197 4,14	256 3,62	224 26/17	326 294	7656 4,14	317 3,50	268 427	531 296	7093 4,14	294 3,54	251					
AP H H	DOMASOV U STERNBERKA	39 304	7870 3,88	305 3,41	269 27/10	27 303	8767 3,89	341 3,39	297 458	66 304	8237 3,88	320 3,40	280 H79R16	084278	CHOV	ZEVYR, SPOL. S R. O.	39 304	7870 3,88	305 3,41	269 27/10	27 303	8767 3,89	341 3,39	297 458	66 304	8237 3,88	320 3,40	280					
AP N C	VRCHOSLAVICE	66 297	6360 3,96	252 3,44	219 27/01	194 295	7355 4,00	295 3,42	252 400	260 295	7103 4,00	284 3,43	243 C97	061528	CHOV	ZOD AGRISPOL MORICE	66 297	6360 3,96	252 3,44	219 27/01	194 295	7355 4,00	295 3,42	252 400	260 295	7103 4,00	284 3,43	243					
AA N H	DLOUHA LOUCKA VKK	70 301	8890 3,74	332 3,30	294 25/10	137 297	9619 3,62	348 3,27	315 397	207 298	9372 3,66	343 3,28	308 H99	084316	CHOV	ZOD AGRO DL. LOUCKA	70 301	8890 3,74	332 3,30	294 25/10	137 297	9619 3,62	348 3,27	315 397	207 298	9372 3,66	343 3,28	308					
AP N P	CERNOTIN	46 304	8492 3,71	315 3,38	287 24/15	70 303	9185 3,74	344 3,31	304 444	116 303	8910 3,73	333 3,33	297 H99	085379	CHOV	ZOD CERNOTIN	46 304	8492 3,71	315 3,38	287 24/15	70 303	9185 3,74	344 3,31	304 444	116 303	8910 3,73	333 3,33	297					
AP H C	DZBEL	49 296	7702 4,09	315 3,62	278 25/22	97 298	8227 4,12	339 3,54	291 405	146 298	8051 4,11	331 3,56	287 C89	061504	CHOV	ZOD DEJAS	49 296	7702 4,09	315 3,62	278 25/22	97 298	8227 4,12	339 3,54	291 405	146 298	8051 4,11	331 3,56	287					
AP H C	KLADKY	117 301	6090 4,13	251 3,68	224 25/21	247 298	8010 3,96	317 3,56	285 419	364 299	7393 4,01	296 3,59	265 C97	061527	CHOV	ZOD LUDMIROV	117 301	6090 4,13	251 3,68	224 25/21	247 298	8010 3,96	317 3,56	285 419	364 299	7393 4,01	296 3,59	265					
AP N C	NEMCICE IV	85 298	7730 3,96	306 3,73	288 26/08	122 295	8900 3,98	354 3,64	324 388	207 296	8420 3,97	334 3,67	309 R70K22	061530	CHOV	ZOD NEMCICE N/H., DR.	85 298	7730 3,96	306 3,73	288 26/08	122 295	8900 3,98	354 3,64	324 388	207 296	8420 3,97	334 3,67	309					
AP N C	SOBESUKY	34 296	4855 4,43	215 3,42	166 25/25	70 297	5721 4,48	256 3,50	201 421	104 297	5438 4,46	243 3,48	189 C85	061533	CHOV	ZOD PLUMLOV	34 296	4855 4,43	215 3,42	166 25/25	70 297	5721 4,48	256 3,50	201 421	104 297	5438 4,46	243 3,48	189					
AP N C	PTENI	30 299	6403 3,88	248 3,56	228 26/20	67 302	7727 3,82	295 3,46	268 434	97 301	7318 3,84	281 3,49	255 C80R13	061535	CHOV	ZOD PTENI	30 299	6403 3,88	248 3,56	228 26/20	67 302	7727 3,82	295 3,46	268 434	97 301	7318 3,84	281 3,49	255					
AP N H	UJEZD VKK	119 301	9466 3,75	355 3,35	317 23/28	195 297	9741 3,79	369 3,38	330 394	314 298	9636 3,77	364 3,37	325 H93	084337	CHOV	ZODV UJEZD U UNICOVA	119 301	9466 3,75	355 3,35	317 23/28	195 297	9741 3,79	369 3,38	330 394	314 298	9636 3,77	364 3,37	325					
AA H C	JEDLI 83	129 295	6460 4,24	274 3,57	230 26/25	190 289	6991 4,25	297 3,49	244 411	319 291	6776 4,25	288 3,52	238 C80R15	093583	CHOV	ZS A. S. JEDLI	129 295	6460 4,24	274 3,57	230 26/25	190 289	6991 4,25	297 3,49	244 411	319 291	6776 4,25	288 3,52	238					
AP H C	RAKOVA	133 295	6657 3,95	263 3,76	250 26/20	219 295	7513 3,94	296 3,70	278 411	352 295	7190 3,95	284 3,72	267 C79K12	061518	CHOV	ZS BOHUSLAVICE, A. S.	133 295	6657 3,95	263 3,76	250 26/20	219 295	7513 3,94	296 3,70	278 411	352 295	7190 3,95	284 3,72	267					
AA N P	CISAROV	113 300	9327 3,52	328 3,26	304 24/21	107 298	9599 3,58	344 3,28	315 424	220 299	9459 3,55	336 3,27	309 H100	085393	CHOV	ZS POBECVI A. S.	113 300	9327 3,52	328 3,26	304 24/21	107 298	9599 3,58	344 3,28	315 424	220 299	9459 3,55	336 3,27	309					
AP H H	BUDETSKO	55 302	8968 3,90	350 3,20	287 24/03	63 303	10765 3,89	418 3,19	343 454	118 302	9928 3,89	387 3,20	317 H99	061519	CHOV	ZS TERRIS, A. S.	55 302	8968 3,90	350 3,20	287 24/03	63 303	10765 3,89	418 3,19	343 454	118 302	9928 3,89	387 3,20	317					
VYSLEDKY ZA OLOMOUCKY KRAJ			7247 298	8033 3,81	306 3,37	271 25/13	12246 297	9078 3,81	346 3,36	305 414	19493 298	8689 3,81	331 3,36	292 H69C27																			

P R V N I L A K T A C E										D R U H E A D A L S I L A K T A C E										V S E C H N Y L A K T A C E									
1	2	3	4	5	6	7	8	9	10	11	12	13	14	15	16	17	18	19	20	21	22	23	24	25	26	27	28	29	30
ZLINSKY KRAJ																													
AP 086681	H	H	STUDLOV		36	295	7369	3,74	276	3,36	247	33/12	61	295	7121	3,73	266	3,35	239	423	97	295	7213	3,73	269	3,35	242	H96	
	CHOV	AG-STEMA	, SPOL. S R. O.		36	295	7369	3,74	276	3,36	247	33/12	61	295	7121	3,73	266	3,35	239	423	97	295	7213	3,73	269	3,35	242		
AA 078665	N	P	NITKOVICE		61	299	8256	4,00	331	3,36	278	24/05	207	301	9529	4,15	395	3,43	327	413	268	300	9240	4,12	380	3,42	316	H99	
	CHOV	AGD MORKOVICE, DRUZS.			161	300	8566	3,99	341	3,38	290	24/27	297	300	10178	4,03	410	3,36	342	398	458	300	9612	4,02	386	3,36	323	H100	
					222	300	8481	3,99	338	3,38	286	24/21	504	300	9912	4,08	404	3,39	336	405	726	300	9474	4,05	384	3,38	321	H100	
AP 062882	N	H	DOLNI NEMCI - VOLNA		183	297	8556	3,86	330	3,37	288	23/23	289	300	9377	3,85	361	3,32	312	425	472	299	9059	3,85	349	3,34	303	H100	
	CHOV	AGRO OKLUKY, A. S.			183	297	8556	3,86	330	3,37	288	23/23	289	300	9377	3,85	361	3,32	312	425	472	299	9059	3,85	349	3,34	303		
AP 077522	H	P	HVOZDNA		84	299	7687	4,06	312	3,48	268	25/20	141	297	8976	4,13	371	3,42	307	424	225	298	8495	4,11	349	3,44	293	H53R37	
	CHOV	AGRODELTA S R. O.			84	299	7687	4,06	312	3,48	268	25/20	141	297	8976	4,13	371	3,42	307	424	225	298	8495	4,11	349	3,44	293		
AP 078656	N	H	POSTOUPKY		73	300	7478	3,89	291	3,22	241	23/27	166	301	8937	3,78	338	3,24	290	418	239	301	8491	3,81	324	3,24	275	H99	
	CHOV	AGRODRUZ. POSTOUPKY			73	300	7478	3,89	291	3,22	241	23/27	166	301	8937	3,78	338	3,24	290	418	239	301	8491	3,81	324	3,24	275		
AP 078668	N	H	ROSTENI		127	302	7734	3,88	300	3,28	253	25/03	228	301	8374	3,84	321	3,20	268	416	355	301	8145	3,85	314	3,23	263	H99	
	CHOV	AGRODRUZSTVO ROSTENI			127	302	7734	3,88	300	3,28	253	25/03	228	301	8374	3,84	321	3,20	268	416	355	301	8145	3,85	314	3,23	263		
AP 086680	H	H	HORNI LI DEC K1		37	303	6832	3,81	260	3,16	216	30/18	54	299	7871	3,94	310	3,07	242	469	91	301	7448	3,89	290	3,10	231	H86K13	
	CHOV	AGROFYTO SRO LI DECKO			37	303	6832	3,81	260	3,16	216	30/18	54	299	7871	3,94	310	3,07	242	469	91	301	7448	3,89	290	3,10	231		
AP 078652	N	H	CHROPYNE		316	303	9686	3,63	351	3,21	311	24/11	541	301	11299	3,79	428	3,23	365	426	857	302	10705	3,73	400	3,23	345	H99	
	CHOV	AGROJECMINEK S. R. O.			316	303	9686	3,63	351	3,21	311	24/11	541	301	11299	3,79	428	3,23	365	426	857	302	10705	3,73	400	3,23	345		
AP 062887	N	P	KUNOVICE - H		179	300	8447	3,59	303	3,38	285	26/05	244	301	9252	3,53	326	3,39	313	387	423	301	8911	3,55	317	3,38	301	H96	
	CHOV	AGROKOMPLEX KUNOVICE			179	300	8447	3,59	303	3,38	285	26/05	244	301	9252	3,53	326	3,39	313	387	423	301	8911	3,55	317	3,38	301		
AP 086676	H	H	LHOTA		58	303	8547	3,65	312	3,23	276	24/21	84	303	10697	3,31	354	3,15	337	423	142	303	9819	3,43	337	3,18	312	H100	
	CHOV	AGROTECH PLUS, SPOL. S			58	303	8547	3,65	312	3,23	276	24/21	84	303	10697	3,31	354	3,15	337	423	142	303	9819	3,43	337	3,18	312		
AP 078667	N	C	PRUSINOVICE VKK		107	300	7387	3,84	283	3,63	268	26/08	167	294	8152	3,82	311	3,54	289	390	274	296	7853	3,83	300	3,57	281	C99	
	CHOV	AGROVA A. S.			107	300	7387	3,84	283	3,63	268	26/08	167	294	8152	3,82	311	3,54	289	390	274	296	7853	3,83	300	3,57	281		
AP 078671	N	H	LUDSLAVICE		138	299	7731	3,82	296	3,32	257	26/01	37	303	10720	3,80	407	3,24	347	423	37	303	10720	3,80	407	3,24	347	H100	
	CHOV	DOUBRAVA SPOL. S R. O.			138	299	7731	3,82	296	3,32	257	26/01	214	296	8152	3,98	325	3,38	275	412	352	298	7987	3,92	313	3,35	268	H100	
					138	299	7731	3,82	296	3,32	257	26/01	251	297	8531	3,95	337	3,35	286	414	389	298	8247	3,91	322	3,34	275	H100	
AP 077536	H	H	ZADVERICE		82	300	6728	3,77	253	3,13	210	30/12	127	298	8012	3,73	299	3,10	249	469	209	299	7508	3,74	281	3,11	234	H97	
	CHOV	DRUZSTVO ZADVERICE			82	300	6728	3,77	253	3,13	210	30/12	127	298	8012	3,73	299	3,10	249	469	209	299	7508	3,74	281	3,11	234		
AP 093574	H	H	VALASSKA BYSTRICE 48		37	296	8512	3,83	326	3,14	267	26/10	36	300	10200	3,90	398	3,13	320	427	73	298	9345	3,87	362	3,14	293	H99	
	CHOV	FARMA-ZPZ S. R. O.			37	296	8512	3,83	326	3,14	267	26/10	36	300	10200	3,90	398	3,13	320	427	73	298	9345	3,87	362	3,14	293		
AP 077531	H	C	STITNA NAD VLARI		33	293	5023	4,16	209	3,28	165	26/12	115	291	5819	4,09	238	3,30	192	403	148	291	5642	4,10	232	3,30	186	C91	
	CHOV	JAVORNIK-CZ S. R. O.			33	293	5023	4,16	209	3,28	165	26/12	115	291	5819	4,09	238	3,30	192	403	148	291	5642	4,10	232	3,30	186		
AP 077505	H	H	STIPA, VELIKOVSKA 501		4	305	7570	3,87	293	3,10	235	29/15	17	305	8841	4,20	372	3,30	291	457	21	305	8599	4,15	357	3,26	281	H100	
	CHOV	JUMA PLUS S. R. O.			4	305	7570	3,87	293	3,10	235	29/15	17	305	8841	4,20	372	3,30	291	457	21	305	8599	4,15	357	3,26	281		
AP 078664	N	-	MARTINICE		30	300	6407	4,05	259	3,33	213	30/22	71	300	6804	3,83	260	3,39	231	410	101	300	6686	3,89	260	3,37	225	C98	
	CHOV	MARTINICE, A. S.			30	300	6407	4,05	259	3,33	213	30/22	71	300	6804	3,83	260	3,39	231	410	101	300	6686	3,89	260	3,37	225		
AA 077516	N	P	PRUSINKY		373	296	7106	4,11	292	3,45	245	24/23	572	297	8587	4,00	343	3,38	290	414	945	296	8002	4,04	323	3,40	272	H68K31J01	
	CHOV	PLEMENARSKÉ SL. A. S.			373	296	7106	4,11	292	3,45	245	24/23	572	297	8587	4,00	343	3,38	290	414	945	296	8002	4,04	323	3,40	272		

I-----I-----I-----P R V N I L A K T A C E-----I-----DRUHE A DALSI LAKTACE-----I-----V S E C H N Y L A K T A C E-----I-----I												
I I												
I 11 21 31 4 I I 5 I 6 I 7 I 8 I 9 I 10 I 11 I 12 I 13 I 14 I 15 I 16 I 17 I 18 I 19 I 20 I 21 I 22 I 23 I 24 I 25 I 26 I 27 I 28 I 29 I												
I-----I-----I-----I-----I-----I-----I-----I-----I-----I-----I-----I-----I-----I-----I												
ZLINSKY KRAJ												
AP N P	BABICE	51 305	9388 3, 96	372 3, 15 296 23/20	92 304	10543 3, 90	411 3, 28	346 427	143 304	10131 3, 92	397 3, 24	328 H100
062878	CHOV POMORAVI BABICE, A. S.	51 305	9388 3, 96	372 3, 15 296 23/20	92 304	10543 3, 90	411 3, 28	346 427	143 304	10131 3, 92	397 3, 24	328
AP H P	VELKY ORECHOV-VOLNA	69 304	9780 3, 62	354 3, 32 325 28/03	125 304	10778 3, 70	398 3, 23	348 433	194 304	10423 3, 67	383 3, 26	340 H99
070302	CHOV SVIZELA JOSEF	69 304	9780 3, 62	354 3, 32 325 28/03	125 304	10778 3, 70	398 3, 23	348 433	194 304	10423 3, 67	383 3, 26	340
AP N P	TOPOLNA	92 301	8361 3, 90	326 3, 24 271 23/20	194 299	9263 3, 87	358 3, 26	302 393	286 299	8973 3, 88	348 3, 25	292 H60C38
062899	CHOV TOPAGRA SPOL. S R. O.	92 301	8361 3, 90	326 3, 24 271 23/20	194 299	9263 3, 87	358 3, 26	302 393	286 299	8973 3, 88	348 3, 25	292
AA H H	NEMETICE	35 302	8443 3, 43	289 3, 28 277 24/08	92 297	10359 3, 35	347 3, 28	340 407	127 298	9831 3, 37	331 3, 28	323 H90
094933	CHOV TVRDON KAREL	35 302	8443 3, 43	289 3, 28 277 24/08	92 297	10359 3, 35	347 3, 28	340 407	127 298	9831 3, 37	331 3, 28	323
AA H H	STRITIZ NAD BECVOU K	84 295	8855 3, 89	345 3, 37 299 23/01	186 297	11135 3, 93	437 3, 31	369 403	270 296	10426 3, 92	409 3, 33	347 H99
AA H H	ZASOVA K I	111 298	10010 4, 09	409 3, 41 341 23/03	178 295	11811 4, 22	498 3, 34	395 386	289 296	11119 4, 17	464 3, 37	374 H99
086691	CHOV VALASSKE ZOD, DRUZST.	195 296	9512 4, 01	381 3, 39 323 23/02	364 296	11466 4, 07	467 3, 33	382 395	559 296	10784 4, 05	437 3, 35	361 H99
AP H -	SENINKA	17 305	4785 3, 69	176 3, 00 143 37/26	24 304	4957 3, 83	190 3, 13	155 502	41 305	4886 3, 77	184 3, 08	150 R56H29
086678	CHOV VHCT SENPOL SRO	17 305	4785 3, 69	176 3, 00 143 37/26	24 304	4957 3, 83	190 3, 13	155 502	41 305	4886 3, 77	184 3, 08	150
AA N H	VLCNOV	121 300	9242 3, 77	348 3, 22 298 23/13	199 299	10792 3, 67	396 3, 28	354 409	320 299	10206 3, 70	378 3, 26	333 H98
062901	CHOV VLCNOVSKA ZEM A. S.	121 300	9242 3, 77	348 3, 22 298 23/13	199 299	10792 3, 67	396 3, 28	354 409	320 299	10206 3, 70	378 3, 26	333
AA H H	HUSLENKY K 280	137 298	9168 3, 81	350 3, 16 290 24/08	211 299	10242 4, 07	416 3, 15	322 439	348 299	9819 3, 97	390 3, 15	310 H99
086685	CHOV VSACKO HOVEZI, A. S.	137 298	9168 3, 81	350 3, 16 290 24/08	211 299	10242 4, 07	416 3, 15	322 439	348 299	9819 3, 97	390 3, 15	310
AP N H	BREST VKK	141 296	7936 4, 00	318 3, 26 259 23/14	275 300	9812 4, 14	406 3, 27	321 414	416 298	9176 4, 10	376 3, 27	300 H99
078673	CHOV ZAMORAVI, A. S.	141 296	7936 4, 00	318 3, 26 259 23/14	275 300	9812 4, 14	406 3, 27	321 414	416 298	9176 4, 10	376 3, 27	300
AA N H	KELC - KU, INS.	151 300	8619 3, 84	331 3, 32 286 24/25	271 299	10279 3, 79	390 3, 23	332 445	422 299	9685 3, 81	369 3, 26	316 H100
086686	CHOV ZD KELECKSKO	151 300	8619 3, 84	331 3, 32 286 24/25	271 299	10279 3, 79	390 3, 23	332 445	422 299	9685 3, 81	369 3, 26	316
AP H P	HOSTALKOVA K 316	101 300	8316 4, 32	359 3, 62 301 23/25	199 301	10396 4, 24	441 3, 52	366 409	300 301	9696 4, 27	414 3, 55	344 R79H19
AP H P	PRZNO	125 298	7841 4, 17	327 3, 54 278 24/22	213 293	9488 4, 11	390 3, 51	333 398	338 295	8879 4, 13	366 3, 52	313 R79H19
086689	CHOV ZD MR RATIBOR	226 299	8053 4, 24	342 3, 58 288 24/10	412 297	9927 4, 18	414 3, 52	349 404	638 298	9263 4, 20	389 3, 54	328 R79H19
AP H H	SEHRADICE	100 301	8260 3, 98	329 3, 36 277 26/12	109 298	9226 3, 98	367 3, 33	307 416	209 299	8764 3, 98	349 3, 34	293 H99
077528	CHOV ZD OLSAVA	100 301	8260 3, 98	329 3, 36 277 26/12	109 298	9226 3, 98	367 3, 33	307 416	209 299	8764 3, 98	349 3, 34	293
AA N H	FRYSTAK	239 302	8769 3, 96	347 3, 44 302 24/27	369 301	9935 3, 93	390 3, 37	335 406	608 301	9477 3, 94	374 3, 40	322 H80R16
077521	CHOV ZDV FRYSTAK	239 302	8769 3, 96	347 3, 44 302 24/27	369 301	9935 3, 93	390 3, 37	335 406	608 301	9477 3, 94	374 3, 40	322
AP N C	NEDAKONICE SCH	221 298	6125 3, 96	243 3, 58 219 26/04	394 297	6983 4, 01	280 3, 57	249 389	615 297	6675 3, 99	267 3, 58	239 C98
062890	CHOV ZEAS NEDAKONICE, A. S.	221 298	6125 3, 96	243 3, 58 219 26/04	394 297	6983 4, 01	280 3, 57	249 389	615 297	6675 3, 99	267 3, 58	239
AA N H	NIVNICE	268 303	9303 3, 81	354 3, 19 297 23/12	525 303	11000 3, 86	425 3, 26	359 417	793 303	10426 3, 85	401 3, 24	338 H100
062892	CHOV ZEM AKC. SPOL. NIVNICE	268 303	9303 3, 81	354 3, 19 297 23/12	525 303	11000 3, 86	425 3, 26	359 417	793 303	10426 3, 85	401 3, 24	338
AP N H	TESOV - VOLNA	132 302	8811 3, 92	345 3, 44 303 24/19	188 301	10228 3, 87	396 3, 30	338 430	320 301	9644 3, 89	375 3, 36	324 H100
062900	CHOV ZEMASPOL U. BROD A. S.	132 302	8811 3, 92	345 3, 44 303 24/19	188 301	10228 3, 87	396 3, 30	338 430	320 301	9644 3, 89	375 3, 36	324
AP H H	PERNA VKK	136 301	10275 4, 06	417 3, 37 346 25/08	205 300	11213 4, 13	463 3, 38	379 438	341 301	10839 4, 10	445 3, 38	366 H97
086687	CHOV ZOD LESNA	136 301	10275 4, 06	417 3, 37 346 25/08	205 300	11213 4, 13	463 3, 38	379 438	341 301	10839 4, 10	445 3, 38	366
AP H H	HAZOVICE	18 304	7984 3, 92	313 3, 20 256 26/09	68 303	9189 3, 91	360 3, 32	305 430	86 304	8937 3, 91	350 3, 29	294 H69R29
086690	CHOV ZOD ROZNOVSKO	18 304	7984 3, 92	313 3, 20 256 26/09	68 303	9189 3, 91	360 3, 32	305 430	86 304	8937 3, 91	350 3, 29	294

		P R V N I L A K T A C E										D R U H E A D A L S I L A K T A C E										V S E C H N Y L A K T A C E									
		6	7	8	9	10	11	12	13	14	15	16	17	18	19	20	21	22	23	24	25	26	27	28	29						
ZLINSKY KRAJ																															
AP 078658	N P CHOV	229	300	8414	3,74	315	3,44	289	25/29	402	298	9329	3,68	343	3,41	318	403	631	299	8997	3,70	333	3,42	307	H97						
	078657	229	300	8414	3,74	315	3,44	289	25/29	402	298	9329	3,68	343	3,41	318	403	631	299	8997	3,70	333	3,42	307							
AP 078657	N P CHOV	99	300	7500	4,25	318	3,42	256	26/14	153	299	8470	4,34	368	3,47	294	433	252	300	8089	4,31	348	3,45	279	R88H12						
	078657	99	300	7500	4,25	318	3,42	256	26/14	153	299	8470	4,34	368	3,47	294	433	252	300	8089	4,31	348	3,45	279							
VYSLEDKY ZA ZLINSKY KRAJ		4796	300	8316	3,89	324	3,35	278	25/03	8341	299	9583	3,91	375	3,33	319	415	13137	299	9120	3,90	356	3,34	304	H87						
MORAVSKOSLEZSKY KRAJ																															
AP 084702	H P CHOV	185	295	8888	3,95	351	3,28	292	23/13	316	297	10634	3,86	410	3,18	338	411	501	296	9989	3,89	388	3,21	321	H100						
	084702	185	295	8888	3,95	351	3,28	292	23/13	316	297	10634	3,86	410	3,18	338	411	501	296	9989	3,89	388	3,21	321							
AP 084704	N C CHOV	44	295	5424	4,10	223	3,26	177	26/00	88	294	6555	4,00	262	3,25	213	427	132	294	6178	4,03	249	3,25	201	C69H19K12						
	084704	44	295	5424	4,10	223	3,26	177	26/00	88	294	6555	4,00	262	3,25	213	427	132	294	6178	4,03	249	3,25	201							
AP 082451	H H CHOV	18	303	7155	4,03	288	3,25	233	25/22	60	301	7534	3,95	298	3,24	244	475	18	303	7155	4,03	288	3,25	233	H91						
	082451	26	299	6936	3,81	265	3,20	222	24/19	54	300	8873	3,78	336	3,22	286	448	86	300	7353	3,91	288	3,23	238	H97						
	082451	27	288	6585	3,89	256	3,15	208	24/19	54	300	8873	3,78	336	3,22	286	448	81	296	8110	3,81	309	3,20	260	H99						
	082451	90	293	6369	3,98	254	3,24	206	25/04	188	297	7681	3,92	301	3,21	246	447	278	296	7256	3,94	286	3,22	233	H98						
	082451	161	294	6584	3,94	260	3,22	212	25/01	302	298	7865	3,90	307	3,22	253	453	463	297	7419	3,91	290	3,22	239	H97						
AP 084689	N P CHOV	139	301	9235	3,52	325	3,28	303	24/04	211	300	10654	3,59	383	3,33	354	420	350	300	10090	3,57	360	3,31	334	H100						
	084689	139	301	9235	3,52	325	3,28	303	24/04	211	300	10654	3,59	383	3,33	354	420	350	300	10090	3,57	360	3,31	334							
AP 082448	N H CHOV	17	302	6075	3,80	231	3,09	188	28/06	37	302	6939	4,08	283	3,20	222	462	54	302	6667	4,00	267	3,17	211	H85K15						
	082448	17	302	6075	3,80	231	3,09	188	28/06	37	302	6939	4,08	283	3,20	222	462	54	302	6667	4,00	267	3,17	211							
AP 083573	H P CHOV	158	297	8132	3,91	318	3,53	287	24/13	287	295	9523	3,79	361	3,44	328	400	445	296	9029	3,82	345	3,47	313	H93						
	083573	252	294	8779	3,76	330	3,38	297	23/26	363	298	10129	3,79	384	3,32	337	411	615	296	9576	3,78	362	3,35	320	H98						
	083573	410	295	8530	3,82	325	3,44	293	24/02	650	297	9862	3,79	374	3,37	333	406	1060	296	9346	3,80	355	3,40	318	H96						
AP 084679	N H CHOV	48	302	8732	3,70	323	3,21	280	23/13	98	302	10352	3,75	388	3,21	333	442	146	302	9819	3,73	366	3,21	316	H100						
	084679	48	302	8732	3,70	323	3,21	280	23/13	98	302	10352	3,75	388	3,21	333	442	146	302	9819	3,73	366	3,21	316							
AA 082449	H H CHOV	143	303	9681	3,97	384	3,40	329	26/04	189	299	10158	4,03	410	3,42	348	432	332	301	9952	4,01	399	3,41	340	H99						
	082449	143	303	9681	3,97	384	3,40	329	26/04	189	299	10158	4,03	410	3,42	348	432	332	301	9952	4,01	399	3,41	340							
AT 083389	N - CHOV	2	305	6419	3,39	218	3,05	196	27/06	3	305	6435	4,18	269	3,11	200	396	5	305	6428	3,86	248	3,09	199	H60C40						
	083389	2	305	6419	3,39	218	3,05	196	27/06	3	305	6435	4,18	269	3,11	200	396	5	305	6428	3,86	248	3,09	199							
AP 084703	N H CHOV	90	297	8463	4,00	338	3,21	271	23/26	117	298	9942	3,87	385	3,20	318	430	207	298	9299	3,92	364	3,20	298	H100						
	084703	90	297	8463	4,00	338	3,21	271	23/26	117	298	9942	3,87	385	3,20	318	430	207	298	9299	3,92	364	3,20	298							
AP 082438	H H CHOV	25	299	5887	4,07	240	3,07	181	32/27	43	298	6742	4,21	284	3,11	210	445	68	298	6428	4,16	268	3,09	199	H91						
	082438	25	299	5887	4,07	240	3,07	181	32/27	43	298	6742	4,21	284	3,11	210	445	68	298	6428	4,16	268	3,09	199							
AP 084696	H H CHOV	50	300	9262	3,72	345	3,21	298	23/18	85	302	10962	3,50	384	3,15	345	420	135	301	10333	3,57	369	3,17	327	H98						
	084696	50	300	9262	3,72	345	3,21	298	23/18	85	302	10962	3,50	384	3,15	345	420	135	301	10333	3,57	369	3,17	327							

		P R V N I L A K T A C E											DRUHE A DALSI LAKTACE											V S E C H N Y L A K T A C E										
		1	2	3	4	5	6	7	8	9	10	11	12	13	14	15	16	17	18	19	20	21	22	23	24	25	26	27	28	29				
MORAVSKOSLEZSKY KRAJ																																		
AP	H C	KUNCICE P. ONDR. 219		20	296	5282	4, 14	219	3, 40	180	38/12	33	296	6974	4, 09	286	3, 33	232	389	53	296	6335	4, 11	260	3, 35	212	R75H15							
082419	CHOV	SLANI NA RUDOLF		20	296	5282	4, 14	219	3, 40	180	38/12	33	296	6974	4, 09	286	3, 33	232	389	53	296	6335	4, 11	260	3, 35	212								
AP	H C	LESKOVEC N. MOR.		44	299	3887	4, 02	156	3, 21	125	29/20	60	297	4880	4, 06	198	3, 26	159	430	104	298	4460	4, 04	180	3, 24	144	C77H23							
082044	CHOV	SPOLAGRA S. R. O.		44	299	3887	4, 02	156	3, 21	125	29/20	60	297	4880	4, 06	198	3, 26	159	430	104	298	4460	4, 04	180	3, 24	144								
AP	H H	JICINA EMF 520		278	294	9110	3, 87	352	3, 36	306	25/14	352	293	9735	3, 95	384	3, 44	335	388	630	293	9459	3, 91	370	3, 41	322	H100							
083585	CHOV	STAROJICKO A. S.		278	294	9110	3, 87	352	3, 36	306	25/14	352	293	9735	3, 95	384	3, 44	335	388	630	293	9459	3, 91	370	3, 41	322								
AT	H -	KRNOV - KOSTELEC		4	262	4281	3, 99	171	3, 10	133	33/28	4	270	4203	4, 08	172	3, 34	141	358	8	266	4242	4, 03	171	3, 22	137	H69K31							
089951	CHOV	STEFELA PAVEL		4	262	4281	3, 99	171	3, 10	133	33/28	4	270	4203	4, 08	172	3, 34	141	358	8	266	4242	4, 03	171	3, 22	137								
AA	H H	TOSANOVICE VKK		143	301	10088	3, 81	384	3, 28	331	24/04	210	300	11144	3, 70	412	3, 21	358	402	353	301	10716	3, 74	401	3, 24	347	H98							
082442	CHOV	TOZOS SPOL S. R. O.		143	301	10088	3, 81	384	3, 28	331	24/04	210	300	11144	3, 70	412	3, 21	358	402	353	301	10716	3, 74	401	3, 24	347								
AA	H H	BARTOSOVICE NK		120	300	7940	3, 74	297	3, 28	261	24/13	162	301	9692	3, 65	354	3, 26	316	400	282	301	8947	3, 68	330	3, 27	292	H98							
AP	H H	KUNIN- FARMA		333	295	8004	3, 76	301	3, 30	264	22/21	460	296	9437	3, 87	365	3, 27	308	402	793	295	8835	3, 83	338	3, 28	290	H100							
060141	CHOV	VFU BRNO		453	296	7987	3, 75	300	3, 30	263	23/04	622	297	9503	3, 81	362	3, 26	310	402	1075	297	8865	3, 79	336	3, 28	290	H99							
AA	H P	BILCICE		43	293	5188	3, 84	199	3, 33	173	28/20	122	294	6422	3, 90	250	3, 35	215	387	165	294	6100	3, 89	237	3, 34	204	C79H19							
082007	CHOV	VINCENEC ALOIS		43	293	5188	3, 84	199	3, 33	173	28/20	122	294	6422	3, 90	250	3, 35	215	387	165	294	6100	3, 89	237	3, 34	204								
AP	N P	JEZDKOVICE		125	301	8856	3, 89	344	3, 24	287	22/28	213	299	10388	3, 80	395	3, 20	332	424	338	300	9821	3, 83	376	3, 21	315	H99							
084709	CHOV	VOD STEBORICE		125	301	8856	3, 89	344	3, 24	287	22/28	213	299	10388	3, 80	395	3, 20	332	424	338	300	9821	3, 83	376	3, 21	315								
AA	H P	HYNCICE KSP		59	296	5926	3, 90	231	3, 34	198	26/28	74	296	7074	3, 83	271	3, 29	232	408	133	296	6565	3, 86	253	3, 31	217	H59K28C13							
082001	CHOV	Z. P. AS M. ALBRECHTICE		59	296	5926	3, 90	231	3, 34	198	26/28	74	296	7074	3, 83	271	3, 29	232	408	133	296	6565	3, 86	253	3, 31	217								
AP	H I	CABOVA		21	305	6323	4, 05	256	3, 22	204	29/13	12	297	8574	3, 89	334	3, 10	266	552	33	302	7142	3, 98	284	3, 17	226	H68N26							
082046	CHOV	ZAORAL PETR		21	305	6323	4, 05	256	3, 22	204	29/13	12	297	8574	3, 89	334	3, 10	266	552	33	302	7142	3, 98	284	3, 17	226								
AP	N H	NEPLACHOVICE		234	299	9646	3, 71	358	3, 24	313	25/08	259	299	10526	3, 74	393	3, 26	343	429	493	299	10108	3, 72	377	3, 25	329	H100							
084701	CHOV	ZD HRANICAR LODENICE		234	299	9646	3, 71	358	3, 24	313	25/08	259	299	10526	3, 74	393	3, 26	343	429	493	299	10108	3, 72	377	3, 25	329								
AP	N H	OLBRAMCE VKK		141	299	8660	3, 49	302	3, 30	286	23/28	248	299	10438	3, 48	363	3, 29	344	401	389	299	9794	3, 48	341	3, 30	323	H99							
083584	CHOV	ZD SLEZAN KLIMKOVICE		141	299	8660	3, 49	302	3, 30	286	23/28	248	299	10438	3, 48	363	3, 29	344	401	389	299	9794	3, 48	341	3, 30	323								
AA	H H	KOZLOVICE 174-INS.		25	297	5140	4, 23	217	2, 96	152	25/15	34	297	5298	4, 38	232	3, 17	168	414	59	297	5231	4, 32	226	3, 08	161	H97							
082436	CHOV	ZD V KOZLOVICICH		25	297	5140	4, 23	217	2, 96	152	25/15	34	297	5298	4, 38	232	3, 17	168	414	59	297	5231	4, 32	226	3, 08	161								
AA	H H	NOSOVICE-NIZNI LHOTY		125	296	9555	3, 79	362	3, 31	316	23/17	238	299	10561	3, 81	402	3, 34	353	417	363	298	10215	3, 80	389	3, 33	340	H98							
082439	CHOV	ZDV NOSOVICE		125	296	9555	3, 79	362	3, 31	316	23/17	238	299	10561	3, 81	402	3, 34	353	417	363	298	10215	3, 80	389	3, 33	340								
AP	N H	KYLESOVICE K 234		141	298	8602	3, 62	311	3, 28	282	24/08	252	299	9894	3, 55	351	3, 22	319	440	393	299	9431	3, 57	337	3, 24	306	H100							
084708	CHOV	ZEM A. S. OPAVA- KYLES.		141	298	8602	3, 62	311	3, 28	282	24/08	252	299	9894	3, 55	351	3, 22	319	440	393	299	9431	3, 57	337	3, 24	306								
AP	N -	BRUZOVICE		26	276	3898	4, 08	159	3, 18	124	27/25	73	279	4499	4, 07	183	3, 21	144	392	99	278	4342	4, 07	177	3, 20	139	C44K38H18							
082440	CHOV	ZEM SPOLECNOST S. R. O		26	276	3898	4, 08	159	3, 18	124	27/25	73	279	4499	4, 07	183	3, 21	144	392	99	278	4342	4, 07	177	3, 20	139								
AP	H H	LUBOMER FARMA		126	298	9186	3, 53	324	3, 19	293	26/02	173	299	10803	3, 53	382	3, 15	340	409	299	299	10121	3, 53	358	3, 16	320	H100							
083591	CHOV	ZEMEDELSKA AS SPALOV		126	298	9186	3, 53	324	3, 19	293	26/02	173	299	10803	3, 53	382	3, 15	340	409	299	299	10121	3, 53	358	3, 16	320								
AA	N H	PUSTEJOV K240		160	298	9817	3, 59	352	3, 17	312	24/03	408	296	10564	3, 67	387	3, 21	339	400	568	297	10354	3, 65	378	3, 20	331	H100							
083590	CHOV	ZEMSPOL STUDENKA A. S		160	298	9817	3, 59	352	3, 17	312	24/03	408	296	10564	3, 67	387	3, 21	339	400	568	297	10354	3, 65	378	3, 20	331								

P R V N I				L A K T A C E												D R U H E A D A L S I L A K T A C E												V S E C H N Y					L A K T A C E				
1	2	3	4	5	6	7	8	9	10	11	12	13	14	15	16	17	18	19	20	21	22	23	24	25	26	27	28	29									

MORAVSKOSLEZSKY KRAJ

AP H P Hlavnice k 202/1	155	298	8477	3,79	321	3,42	290	23/16	208	299	10583	3,81	403	3,35	355	408	363	299	9683	3,80	368	3,38	327	H99
084700 CHOZ ZOD HLAVNICE	155	298	8477	3,79	321	3,42	290	23/16	208	299	10583	3,81	403	3,35	355	408	363	299	9683	3,80	368	3,38	327	H99
AP N P LITULTOVICE K 174	30	300	7177	4,10	294	3,38	243	25/07	62	299	8091	3,92	317	3,34	270	453	92	299	7793	3,97	309	3,35	261	H68K19C13
084705 CHOZ ZOD LITULTOVICE	30	300	7177	4,10	294	3,38	243	25/07	62	299	8091	3,92	317	3,34	270	453	92	299	7793	3,97	309	3,35	261	H68K19C13
AP N H PORUBA HS 1	112	296	7762	3,79	294	3,36	260	25/18	143	293	9058	3,67	332	3,30	299	395	255	295	8489	3,72	316	3,32	282	H90
083589 CHOZ ZOD PORUBA	112	296	7762	3,79	294	3,36	260	25/18	143	293	9058	3,67	332	3,30	299	395	255	295	8489	3,72	316	3,32	282	H90
AP H P VETROVICE K4	84	302	9136	3,68	336	3,28	299	25/29	155	301	10740	3,68	395	3,23	346	451	239	302	10176	3,68	374	3,24	330	H93
084711 CHOZ ZOD SLEZSKA DUBINA	84	302	9136	3,68	336	3,28	299	25/29	155	301	10740	3,68	395	3,23	346	451	239	302	10176	3,68	374	3,24	330	H93
AP N H UHLIROV SCH	177	301	9532	3,84	366	3,34	318	24/01	112	302	10541	3,73	393	3,31	348	426	289	301	9923	3,80	377	3,33	330	H100
AP N H UHLIROV SCH 1 K 202	30	302	8895	3,92	349	3,37	300	24/10	86	300	10709	3,65	391	3,26	349	439	116	300	10240	3,71	380	3,28	336	H99
084707 CHOZ ZP OTICE, A. S.	207	301	9440	3,85	364	3,35	316	24/02	198	301	10614	3,69	392	3,28	349	431	405	301	10014	3,77	378	3,31	332	H100
VYSLEDKY ZA MORAVSKOSLEZSKY KRAJ	5716	298	8738	3,78	330	3,29	288	24/23	8391	298	9910	3,77	374	3,27	324	415	14107	298	9435	3,77	356	3,28	310	H95



Laboratoř pro rozbor mléka Buštěhrad
Laboratory for milk analysis – address

Lidická 334, 273 43 Buštěhrad
tel.: +420 312 278 521,
fax: +420 312 250 323
e-mail: lrbustehrad@cmsch.cz

Adresa:
Address:

Českomoravská společnost chovatelů, a.s.
Czech Moravian Breeders' Corporation, Inc.
Benešovská 123
Hradištke pod Medníkem
252 09

Telefon: +420 257 896 444
Fax: +420 257 740 491
e-mail: cmsch@cmsch.cz
<http://www.cmsch.cz>

Laboratoř pro rozbor mléka Brno Tuřany
Laboratory for milk analysis – address

Popelova 53, 620 00 Brno – Tuřany
tel.: +420 545 219 143,
fax: +420 545 219 143
e-mail: lrmbrno@brn.czn.cz

Českomoravská společnost chovatelů, a.s.
Czech Moravian Breeders' Corporation, Inc.

