

Výsledky kontroly užítkovosti v České republice
Kontrolní rok 2016 - 2017
Results of Milk Recording in the Czech Republic
Control Year 2016 - 2017



Českomoravská společnost chovatelů, a.s.
Czech Moravian Breeders' Corporation, Inc.



Obsah
Contents

Úvod	2
Introduction	3
Výsledky kontroly užítkovosti za Českou republiku	4
Milk recording results in the Czech Republic	
Uzávěrka kontroly užítkovosti za údobí říjen 2016 - září 2017 podle metod KU	6
Milk recording results according to methods used in milk recording	
Uzávěrka KU za údobí říjen 2016 - září 2017 výsledky krav zapsaných do ple- menné knihy	
Milk recording results according to cows recorded in herdbook	11
Výsledky podle plemen a meziplemenného křížení	29
Results of milk recording according to breeds and crossbreeds	
Seznam stájí s vynikající užítkovostí za ukončené laktace všech krav v kontrol- ním roce 2016 - 2017	
Best breeders in different herd size groups	31
Seznam krav s vynikající užítkovostí za ukončené laktace	48
The best cows	
Výsledky KU v jednotlivých stájích a krajích	54
Results of milk recording according to regions, firms and stables	

Úvod

Výsledky kontroly užítkovosti (dále KU) za kontrolní rok 2016/2017 jsou zpracovány ze všech stájí zapojených do KU hodnocených metodou A4 (A4P), A4A a AT (A4T) a od krav, které ukončily normovanou laktaci. Do zpracování nejsou zařazeny výsledky krav s laktací kratší než 240 dnů a s užítkovostí nižší než 2 000 kg mléka. Označení zemědělských podniků a stájí spolu s charakterem stáje je převzato z hlášení jednotlivých podniků a podle stavu koncem kontrolního roku 2016/2017.

V kontrolním roce 2009/2010 byla zavedena celá řada změn ve vykazování jednotlivých plemen v kontrole užítkovosti. Plemenná příslušnost zvířete je definována podílem krve 51 % a více daného plemene. Za křížence jsou považována zvířata s podílem krve příslušného plemene menším nebo rovným 50 %. Dojená a kombinovaná plemena jsou značena podle zásad KU, kříženci jsou označeni K, jiná dojená a kombinovaná plemena X.

U výsledků za stáj, chovatele, popřípadě za vyšší celky je nově tištěna struktura podle plemen. Tiskne se pouze zastoupení tří nejpočetnějších plemen. Pokud však pro některé plemeno poklesne jeho zastoupení ze všech laktací pod 12 %, pak toto plemeno již tištěno není. Pokud se však mezi třemi nejpočetnějšími plemeny objeví některé z plemen J, N nebo L, tiskne se jeho zastoupení i při jakémkoliv nižším podílu. Barevné variety holštýnského skotu H a R se tisknou samostatně, tedy obojí H i R. Pokud se jedna z obou variet zanedbává, poněvadž její podíl poklesl pod 12 %, je její podíl přičten k varietě tištěné (např. zjištěné zastoupení plemen ve stáji je C46H43R09, vytištěno bude H52C46). Pokud se zanedbávají obě variety H i R, ale jejich součet dosáhne alespoň 12 %, tiskne se převažující varieta s uvedením procentického zastoupení součtu obou variet.

V kontrolním roce 2009/2010 došlo ke změně publikace zápisu stáje v plemenné knize. Zápis stáje do plemenné knihy je změněn v souladu se zásadami vedení kontroly užítkovosti z roku 2010.

Kombinace PK	označení
Svaz chovatelů českého strakatého skotu (Čestr) C	
Čestr i Normand	D
Brownswiss i Jersey	E
Brownswiss i Jersey i Holšt	F
Brownswiss i Jersey i Čestr	G
Svaz chovatelů holštýnského skotu (Holšt)	H
Holšt i Normand	I
Svaz chovatelů jerseykého skotu (Jersey)	J
Brownswiss i Jersey i Holšt i Čestr	K
Svaz chovatelů normandského skotu (Normand)	N

Čestr i Holšt	P
Čestr i Holšt i Normand	Q
Čestr i Jersey	R
Holšt i Jersey	S
Čestr i Holšt i Jersey	T
Sv.chov.málopočetných doj.plemen skotu(Brownswiss)	V
Brownswiss i Holšt	W
Brownswiss i Čestr	Y
Brownswiss i Holšt i Čestr	Z
Ostatní plemena	X

Zpracování výsledků podle plemen v celé populaci vychází ze skutečné plemenné příslušnosti jednotlivých krav. Ukončené laktace jednotlivých krav jsou zpracovány ve stáji, kde byla laktace ukončena. Tisk stájí se provádí za předpokladu ukončení alespoň 5 laktací. Výsledky stájí se 4 a méně laktacemi jsou zahrnuty do výsledku zemědělských podniků a do souhrnných přehledů i když se netisknou. Číselné údaje v jednotlivých tabulkách zahrnují výsledky, kde je uvedena užítkovost krav na 1. laktaci, průměrná užítkovost krav na 2. a vyšší laktaci a průměrnou užítkovost za všechny laktace.

V úvodu publikace je zařazen přehled celkových výsledků KU v ČR (metoda KU A4 (A4P), A4A a AT a celkem). Tento přehled je členěn na první, druhé a vyšší laktace a celkové výsledky za ČR. Další část tohoto přehledu tvoří výsledky jednotlivých podniků a krav členěných podle intervalů dojivosti za normované laktace, počet vyřazených krav a příčiny jejich vyřazení (bez ohledu na to, kdy byla laktace ukončena), zařazení plemen do tříd užítkovosti (podle všech laktací krávy). Počet krav podle pořadí laktace je sestaven podle počtu krav, které jsou zapojeny do kontroly užítkovosti ke konci kontrolního roku. Na celostátní přehledy navazují přehledy o užítkovosti krav zapsaných do plemenné knihy. Tyto přehledy jsou členěny podle oddílů plemenných knih jednotlivých plemen.

Seznam nejlepších stájí zahrnuje výsledky od všech krav ze stájí, kde bylo ukončeno alespoň 5 laktací.

Přehled krav s nejvyšší produkcí bílkovin a tuku za normovanou laktaci informuje o 100 nejlepších plemenicích českého strakatého plemene a 100 nejlepších plemenicích holštýnského plemene, 20 nejlepších plemenicích plemene jersey a Brownswiss.

V další části publikace jsou uvedeny výsledky jednotlivých stájí, zemědělských podniků, případně kooperujících celků a krajů v Čechách a na Moravě.

Všechny uvedené výsledky zpracovala za kontrolní rok 2016/2017 společnost Plemdat, s. r. o., která je dceřinou společností Českomoravské společnosti chovatelů, a. s.

Českomoravská společnost chovatelů, a. s.

V Praze dne 30. 10. 2017

Introduction

Milk recording (hereinafter only referred to as the MR) for the control year of 2016/2017 in all stables involved in MR evaluated by method A4 (A4P), A4A a AT (A4T) and from cows that terminated standardized lactation. Results of cows with lactation shorter than 240 days and with the production efficiency lower than 2,000 kg of milk are not included in the processing. Specification of agricultural plants and stables together with the character of stables is taken over from reports of individual plants and according to the state at the end of the control year of 2016/2017.

In the control year of 2009/2010, a lot of changes were introduced in showing individual breeds in the milk recording. Breed affiliation of an animal is defined by the proportion of blood exceeding 51% or more of the respective breed. Crossbreed is an animal with the proportion of blood of the respective breed lower or equal to 50%. Milking and combined breeds is marked according to the principles of milk recording, crossbreeds are marked with K, other milking and combined breeds with X.

As a new thing, the structure according to breeds is printed with results of a stable, a breeder or bigger units. Representation of the three most numerous breeds is printed. But if the representation of any breed drops below 12% in all lactations, it is not printed for the breed. But if the most numerous breeds include breed J, N or L, its representation is printed even in any lower proportion. Colour varieties of the Holstein breed H and R are printed separately, i. e. both H and R. If any of the variety is disregarded as its proportion dropped below 12 %, its proportion is added to the printed variety (e.g. if the found out representation of breeds in stable is C46H43R09, H52C46 will be printed). If both varieties H and R are disregarded, but their sum reaches at least 12%, the prevailing variety is printed while the proportional representation of the sum of both varieties is provided. In the control year of 2009/2010 there was a change in the record into the herd book.

Combination of herd book classification

C	C
C, N	D
Brownswiss, J	E
Brownswiss, J, H	F
Brownswiss, H, C	G
H	H
H, N	I
J	J
Brownswiss, J, H, C	K
N	N
C, H	P
C, H, N	Q

C, J	R
H, J	S
C, H, J	T
Brownswiss	V
Brownswiss, H	W
Brownswiss, C	Y
Brownswiss, H, C	Z
Other breeds	X

Processing results according to breeds in the whole population is based on real breed affiliation of individual cows. Terminated lactations of individual cows are processed in the stable where lactation was terminated. Print of stables is carried out upon termination of at least 5 lactations. Results of stables with 4 or less lactations are included in the result of agricultural plants and in summary overviews, even when they are not printed. Numerical data in individual tables include results where the cow production efficiency is stated for the 1st lactation as well as the average production efficiency of cows in the 2nd and higher lactation and the average production efficiency for all lactations.

In the introduction of the publication there is a summary of overall results of milk recording A4 (A4P), A4A a AT and total). This summary is classified into the first, the second and higher lactations and overall results in the Czech Republic. Another part of the summary is made up of the results of individual plants and cows classified according to intervals of milk yields in standardized lactation, the number of excluded cows and the reasons for their exclusion (regardless of when lactation was terminated), including breeding cows into production efficiency classes (according to all lactations of a cow). The number of cows according to the order of lactation is given according to the number of cows that are included in the milk recording at the end of the control year. Overviews of production efficiency of the cows entered in the herd book are linked to the national overviews. These overviews are classified according to individual sections of the herd book of the Fleckvieh breed and sections of the herd book of the Holstein breed. The list of the best stables includes results from all cows from stables where at least 5 lactations were terminated.

The list of cows with the highest protein and fat production during standardized lactation informs about top 100 breeding cows of the Fleckvieh breed and top 100 breeding cows of the Holstein breed, 20 top breeding cows of jersey and brownswiss breed. In another part of the publication, results of individual stables, agricultural plants or cooperating units and regions in Bohemia and Moravia are provided.

All the mentioned results were processed for the control year of 2016/2017 by Plemdat, Ltd. which is an affiliated company of Czech Moravian Breeders' Corporation, Inc.

Výsledky kontroly užítkovosti za Českou republiku

Milk Recording Results in the Czech Republic

	První laktace	1st lactations
	Druhé a další laktace	2nd and other lactations
	Všechny laktace	All lactations
pč.l.	počet krav s uzávěrkou za normované laktace	number of cows with close in standard lactation
l.d.	počet laktačních dnů	number of lactation days
M kg	mléko kg	milk in kg
T %	tuk %	fat in %
T kg	tuk kg	fat in kg
B %	bílkovina %	protein in %
B kg	bílkovina kg	protein in kg
věk	věk při prvním otelení v m/d	age at first calving (month and days)
mez.	mezidobí ve dnech	calving interval

Česká republika - Czech Republic

Za výrobní oblast 1 (horská) - highlands

Výrobní oblast 2 (nížinná) - lowlands

Výsledky podle metody KU - results according to methods used in milk recording

A4 (A4P), A4A a AT - the methods of milk recording

Výsledky krav zapsaných v plemenné knize - results of cows recorded in herdbook

P - plemenná kniha - herdbook

C, H, N, J, V - plemeno - breed

C české strakaté - Czech Fleckvieh

H holštýn - Holstein

N normand - Normand

J jersey - Jersey

V brownswiss - Brownswiss

A,B,C,D - oddíly plemenné knihy - sections of herd book

Pokud nejsou v daném oddílu zvířata nebo je v daném oddílu zařazeno pouze několik málo jedinců, není přehled za daný oddíl publikován.

Výsledky za Českou republiku

Výsledky za:	První laktace									Druhé a další laktace							Všechny laktace						
	pč. l.	l. d.	M kg	T %	T kg	B %	B kg	věk	pč. l.	l. d.	M kg	T %	T kg	B %	B kg	mez.	poč. l.	l. d.	M kg	T %	T kg	B %	B kg
ČESKÁ REPUBLIKA	104 005	297	7 998	3.93	314	3.43	274	25/27	188 373	296	9 140	3.92	359	3.42	313	401	292 378	296	8 734	3.93	343	3.43	299
VÝROBNÍ OBLAST 1	60 961	296	7 741	3.95	306	3.46	268	26/11	114 066	295	8 835	3.95	349	3.44	304	399	175 027	296	8 454	3.95	334	3.45	292
VÝROBNÍ OBLAST 2	43 044	297	8 362	3.89	325	3.40	284	25/07	74 307	296	9 608	3.89	374	3.40	326	403	117 351	297	9 151	3.89	356	3.40	311

VÝSLEDKY PODLE METODY KU

ZA METODU KU: A4P	60 185	297	7 790	3.94	307	3.45	269	26/05	111 774	296	8 888	3.93	350	3.44	306	402	171 959	296	8 504	3.94	335	3.44	293
METODU KU: A4A	43 178	297	8 291	3.92	325	3.41	283	25/16	75 441	296	9 522	3.91	372	3.40	324	399	118 619	296	9 074	3.91	355	3.40	309
METODU KU: AT	638	295	7 786	3.91	304	3.37	262	25/25	1 131	296	8 586	3.92	337	3.37	290	409	1 769	296	8 297	3.92	325	3.37	280
METODU KU: A	104 001	297	7 998	3.93	314	3.43	274	25/27	188 346	296	9 140	3.92	359	3.42	313	401	292 347	296	8 734	3.93	343	3.43	299

VÝSLEDKY KRAV ZAPSANÝCH V PK

ODDIL: PCA	25 149	295	6 608	4.09	270	3.58	237	27/16	44 298	293	7 796	4.03	314	3.55	276	388	69 447	294	7 366	4.05	298	3.56	262
ODDIL: PCB	5 953	295	6 349	4.10	261	3.57	227	28/12	22 119	293	7 555	4.05	306	3.54	267	394	28 072	294	7 299	4.06	296	3.54	259
ODDIL: PCC	3 099	295	6 502	4.10	267	3.56	231	27/30	9 509	294	7 589	4.04	307	3.52	267	399	12 608	294	7 322	4.05	297	3.52	258
PC CELKEM	34 201	295	6 553	4.09	268	3.58	235	27/22	75 926	293	7 700	4.04	311	3.54	273	391	110 127	294	7 344	4.05	298	3.55	261

ODDIL: PHA	55 127	298	8 956	3.84	344	3.36	301	24/23	82 121	298	10 471	3.84	402	3.35	351	407	137 248	298	9 862	3.84	379	3.35	331
ODDIL: PHB	1 611	297	8 605	3.90	336	3.41	293	25/03	3 377	297	10 202	3.89	397	3.38	345	408	4 988	297	9 686	3.89	377	3.39	328
ODDIL: PHC	4 628	297	8 429	3.93	331	3.43	289	25/07	8 941	296	9 849	3.91	385	3.39	334	405	13 569	296	9 365	3.91	367	3.40	319
ODDIL: PHD	4 999	296	8 007	3.95	316	3.44	275	25/08	11 628	296	9 543	3.93	375	3.42	326	398	16 627	296	9 081	3.93	357	3.43	311
PH CELKEM	66 365	298	8 839	3.86	341	3.37	298	24/25	106 067	298	10 308	3.85	397	3.36	346	406	172 432	298	9 743	3.86	376	3.36	328

Uzávěrka kontroly užítkovosti za údobí říjen 2016 - září 2017 podle metod KU

Milk recording Results According to Methods Used in Milk Recording

Výsledky za metodu KU: A4 (A4P), A4A a AT

Milk recording results according to methods used in milk recording

1. laktace - 1st lactation

2. a vyšší laktace - 2nd and other lactation

Celkem - total

Zapojeno krav v KU - number of recorded cows

Laktací -lactations

Celkem - total

Normované - standard lactations

Neuznaných -disown lactations

Nenormální - abnormal end of lactations

Prům. poř. (laktace) - average lactation records

Lakt. dny - number of lactation days

Mléko kg - milk in kg

Tuk %, tuk kg - fat in %, fat in kg

Bílk. %, blk kg - protein in %, protein in kg

Lakt. % (laktóza) - lactose

Věk - age at first calving

Mezidobí - calving interval

SP (servis perioda) - days open

Index P2:1 - Index 2nd 100 days of lactation / 1st 100 days of lactation

Celoživotní užítkovost - milk yield production per production life

Vyřazené - culling

Žijící - living

Vyřazeno v roce - culling in control year

Prům. počet otel. (otelení) - average number of calving

Krav - cows

Mléko - milk

BLK (bílkovin)- protein

Tuk - fat

Počet normovaných laktací s užítkovostí kg mléka - share of recorded cows according to average milk yield production of cows

Počet laktací podle příčin ukončení (tabulka uvádí počty laktací podle příčin ukončení) - representation of finished milk production in the milk recording (the table shows number of lactations according the reasons of ending)

Normované laktace - standard lactations

305 dnů - 305 days

240 - 304 dnů - 240 - 304 days

Nenormální - abnormal lactations

Nesplňující hranici pro - unrealizable level for

Zaprahlé (před 240 dny) - cows in dry period (before 240 days)

Vyřazené - culling

Dny (zaprahnutí před 240 dny) - days dry period (before 240 days)

Mléko (užítkovost nižší než 3 000 kg mléka) - milk (milk yield less than 3 000 kg of milk)

Dny + M - days dry period (before 240 days) + milk (milk yield less than 3 000 kg of milk)

Celkem - total

Počet vyřazených krav v roce podle příčin vyřazení - number of culling cows according to the reasons of culling

Rušení KU - canceling of milk recording

Užítkovost - milk production

Vysoký věk - high age

Ost. zoot. důvody - other zootechnical reasons

Onemocnění vemene - mastitis

Plodnost - fertility

Těžký porod - heavy birth

Ostatní zdravotní důvody - other health reasons

Celkem - total

Počet stájí s průměrnou užítkovostí kg mléka - the share of stables according to average milk yield of cows

Prvotel. stáje - first calver stable

Ostatní stáje - the other stable

Celkem - total

Počet krav podle pořadí laktace, zapojených do KU koncem kontrolního roku - lactation number of recorded cows

Pořadí laktace - lactation number

Počet krav - cows number

Více - more than

Uzávěrka kontroly užítkovosti za období říjen 2016 - září 2017

Oddíl PK: A4P

	Zapojeno krav v KU	Laktaci:				Normované laktace									
		celkem	normovaných	neuznaných	nenormálních	prům. poř.	lakt. dny	Mléko kg	Tuk %	Tuk kg	Bílk. %	Bílk. kg	Lakt. %	Věk/mezid.	Index P2:1
1. laktace	58 130	67 126	60 185	456	6 485		297	7 790	3.94	307	3.45	269	5.07	26/05	95.6
2. a vyšší	114 843	136 371	111 774	797	23 800	3.2	296	8 888	3.93	350	3.44	306	4.94	402	84.9
Celkem	172 973	203 497	171 959	1 253	30 285	2.4	296	8 504	3.94	335	3.44	293	4.99		88.6

Počet normovaných laktací s užítkovostí kg mléka

Do:	4 000	4 500	5 000	5 500	6 000	6 500	7 000	8 000	9 000	10 000	11 000	12 000	13 000	14 000	Více	Celkem
1. laktace	980	32	1897	2720	3903	4 957	5 783	12 199	10 969	8 165	4 641	1 970	747	181	41	60 185
%	1.6	1.7	3.2	4.5	6.5	8.2	9.6	20.3	18.2	13.6	7.7	3.3	1.2	0.3	0.1	100.0
2. a vyšší	761	915	1626	2877	4178	5715	7 186	18 040	19 187	17 281	13 977	9 781	5 762	2 764	1 724	111 774
%	0.7	0.8	1.5	2.6	3.7	5.1	6.4	16.1	17.2	15.5	12.5	8.8	5.2	2.5	1.5	100.0
Celkem	741	947	3523	5597	8 081	10 672	12 969	30 239	30 156	25 446	18 618	11 751	6 509	2 945	1 765	171 959
%	1.0	1.1	2.0	3.3	4.7	6.2	7.5	17.6	17.5	14.8	10.8	6.8	3.8	1.7	1.0	100.0

Počet laktací podle příčin vyřazení

	Normované laktace		Nenormální laktace nesplňující hranice pro:						Celkem
	305 dnů	240 - 304 dnů	zaprahle		vyřazené				
			dny	mléko	dny+ml.	dny	mléko	dny+ml.	
1. laktace	38 344	21 841	2 090	16	1 018	2 056	0	1 305	66 670
%	57.5	32.8	3.1	0.0	1.5	3.1	0.0	2.0	100.0
2. a vyšší	69 457	42 317	9 177	12	2 084	9 540	1	2 986	135 574
%	51.2	31.2	6.8	0.0	1.5	7.0	0.0	2.2	100.0
Celkem	107 801	64 158	11 267	28	3 102	11 596	1	4 291	202 244
%	53.3	31.7	5.6	0.0	1.5	5.7	0.0	2.1	100.0

	rušení KU	užitkovost	vysoký věk	ost. zoo důvody	onem. vemene	plodnost	těžký porod	ost. zdr. důvody	celkem
1. laktace	629	1 938	12	859	1 092	3 493	636	6 834	15 493
%	4.1	12.5	0.1	5.5	7.0	22.5	4.1	44.1	100.0
2. a vyšší	978	3 331	914	2 620	5 720	10 561	5 461	21 139	50 724
%	1.9	6.6	1.8	5.2	11.3	20.8	10.8	41.7	100.0
Celkem	1 607	5 269	926	3 479	6 812	14 054	6 097	27 973	66 217
%	2.4	8.0	1.4	5.3	10.3	21.2	9.2	42.2	100.0

Počet krav podle pořadí laktace, zapojených do KU koncem kontrolního roku

Pořadí laktace:	1.	2.	3.	4.	5.	6.	7.	8.	9.	10.	Více	Celkem	Prům. př.
Počet krav:	58 130	44 865	31 382	19 596	10 319	4 963	2 170	1 014	351	119	64	172 973	2.5
%	33.6	25.9	18.1	11.3	6.0	2.9	1.3	0.6	0.2	0.1	0.0	100.0	

Celoživotní užítkovost

	Počet	prům. l.	Mléko kg	Tuk kg	Bílk. kg
Žijící	111 774	3.1	26 433	1 030	907
Vyřazené	49 746	3.7			



Uzávěrka kontroly užítkovosti za období říjen 2016 - září 2017

Oddíl PK: A4A

	Zapojeno krav v KU	Laktaci:				Normované laktace									
		celkem	normovaných	neuznaných	nenormálních	prům. poř.	lakt. dny	Mléko kg	Tuk %	Tuk kg	Bílk. %	Bílk. kg	Lakt. %	Věk/mezid.	Index P2:1
1. laktace	60 958	49 164	43 178	361	5 625		297	8 291	3.92	325	3.41	283	5.05	25/16	97.0
2. a vyšší	114 439	94 778	75 441	708	18 629	3.1	296	9 522	3.91	372	3.40	324	4.95	399	86.2
Celkem	175 397	143 942	118 619	1 069	24 254	2.3	296	9 074	3.91	355	3.40	309	4.98		90.1

Počet normovaných laktací s užítkovostí kg mléka

Do:	4 000	4 500	5 000	5 500	6 000	6 500	7 000	8 000	9 000	10 000	11 000	12 000	13 000	14 000	Více	Celkem
1. laktace	418	441	790	1298	2090	2 768	3 424	8 099	8 423	7 195	4 723	2 371	871	193	74	43 178
%	1.0	1.0	1.8	3.0	4.8	6.4	7.9	18.8	19.5	16.7	10.9	5.5	2.0	0.4	0.2	100.0
2. a vyšší	330	392	677	1092	1880	2671	3 628	9 654	11 795	12 256	11 079	8 622	5 921	3 302	2 142	75 441
%	0.4	0.5	0.9	1.4	2.5	3.5	4.8	12.8	15.6	16.2	14.7	11.4	7.8	4.4	2.8	100.0
Celkem	748	833	1467	2390	3 970	5 439	7 052	17 753	20 218	19 451	15 802	10 993	6 792	3 495	2 216	118 619
%	0.6	0.7	1.2	2.0	3.3	4.6	5.9	15.0	17.0	16.4	13.3	9.3	5.7	2.9	1.9	100.0

Počet laktací podle příčin vyřazení

	Normované laktace		Nenormální laktace nesplňující hranice pro:						Celkem
	305 dnů	240 - 304 dnů	zaprahlé		vyřazené		Celkem		
			dny	mléko	dny+ml.	dny		mléko	dny+ml.
1. laktace	27 266	15 912	1 634	7	834	1 808	0	1 342	48 803
%	55.9	32.6	3.3	0.0	1.7	3.7	0.0	2.7	100.0
2. a vyšší	47 282	28 159	6 483	6	1 474	8 143	0	2 523	94 070
%	50.3	29.9	6.9	0.0	1.6	8.7	0.0	2.7	100.0
Celkem	74 548	44 071	8 117	13	2 308	9 951	0	3 865	142 873
%	52.2	30.8	5.7	0.0	1.6	7.0	0.0	2.7	100.0

	rušení KU	užitkovost	vysoký věk	ost. zoo důvody	onem. vemene	plodnost	těžký porod	ost. zdr. důvody	celkem
1. laktace	921	1 381	0	771	603	2 085	460	6 004	12 225
%	7.5	11.3	0.0	6.3	4.9	17.1	3.8	49.1	100.0
2. a vyšší	1 429	2 761	236	2 570	3 147	6 054	4 657	17 412	38 266
%	3.7	7.2	0.6	6.7	8.2	15.8	12.2	45.5	100.0
Celkem	2 350	4 142	236	3 341	3 750	8 139	5 117	23 416	50 491
%	4.7	8.2	0.5	6.6	7.4	16.1	10.1	46.4	100.0

Počet krav podle pořadí laktace, zapojených do KU koncem kontrolního roku

Pořadí laktace:	1.	2.	3.	4.	5.	6.	7.	8.	9.	10.	Více	Celkem	Prům. př.
Počet krav:	60 958	47 365	31 682	18 774	9 380	4 397	1 754	691	272	84	40	175 397	2.4
%	34.8	27.0	18.1	10.7	5.3	2.5	1.0	0.4	0.2	0.0	0.0	100.0	

Celoživotní užítkovost

	Počet	prům. l.	Mléko kg	Tuk kg	Bílk. kg
Žijící	75 441	3.1	27 598	1 071	936
Vyřazené	36 837	3.7			



Uzávěrka kontroly užítkovosti za období říjen 2016 - září 2017

Oddíl PK: AT

	Zapojeno krav v KU	Laktaci:				Normované laktace									
		celkem	normovaných	neuznaných	nenormálních	prům. poř.	lakt. dny	Mléko kg	Tuk %	Tuk kg	Bílk. %	Bílk. kg	Lakt. %	Věk/ mezid.	Index P2:1
1. laktace	565	759	638	8	113		295	7 786	3.91	304	3.37	262	5.04	25/25	94.7
2. a vyšší	1 043	1 565	1 131	32	402	3.1	296	8 586	3.92	337	3.37	290	4.94	409	85.4
Celkem	1 608	2 324	1 769	40	515	2.4	296	8 297	3.92	325	3.37	280	4.97		88.8

Počet normovaných laktací s užítkovostí kg mléka

Do:	4 000	4 500	5 000	5 500	6 000	6 500	7 000	8 000	9 000	10 000	11 000	12 000	13 000	14 000	Více	Celkem
1. laktace	11	10	26	33	33	35	55	135	134	100	42	21	2		1	638
%	1.7	1.6	4.1	5.2	5.2	5.5	8.6	21.2	21.0	15.7	6.6	3.3	0.3		0.2	100.0
2. a vyšší	20	16	33	37	47	90	83	151	165	165	134	96	61	17	16	1 131
%	1.8	1.4	2.9	3.3	4.2	8.0	7.3	13.4	14.6	14.6	11.8	8.5	5.4	1.5	1.4	100.0
Celkem	31	26	59	70	80	125	138	286	299	265	176	117	63	17	17	1 769
%	1.8	1.5	3.3	4.0	4.5	7.1	7.8	16.2	16.9	15.0	9.9	6.6	3.6	1.0	1.0	100.0

Počet laktací podle příčin vyřazení

	Normované laktace		Nenormální laktace nesplňující hranice pro:						Celkem
	305 dnů	240 - 304 dnů	zaprahle			vyřazené			
			dny	mléko	dny+ml.	dny	mléko	dny+ml.	
1. laktace	378	260	17	0	11	50	0	35	751
%	50.3	34.6	2.3	0.0	1.5	6.7	0.0	4.7	100.0
2. a vyšší	686	445	79	0	16	247	2	58	1 533
%	44.7	29.0	5.2	0.0	1.0	16.1	0.1	3.8	100.0
Celkem	1 064	705	96	0	27	297	2	93	2 284
%	46.6	30.9	4.2	0.0	1.2	13.0	0.1	4.1	100.0

	rušení KU	užitkovost	vysoký věk	ost. zoo důvody	onem. vemene	plodnost	těžký porod	ost. zdr. důvody	celkem
1. laktace	57	4	0	30	2	10	20	107	230
%	24.8	1.7	0.0	13.0	0.9	4.3	8.7	46.5	100.0
2. a vyšší	273	2	8	53	10	42	62	360	810
%	33.7	0.2	1.0	6.5	1.2	5.2	7.7	44.4	100.0
Celkem	330	6	8	83	12	52	82	467	1 040
%	31.7	0.6	0.8	8.0	1.2	5.0	7.9	44.9	100.0

Celoživotní užítkovost

	Počet	prům. l.	Mléko kg	Tuk kg	Bílk. kg
Žijící	1 131	3.0	24 465	959	822
Vyřazené	537	3.6			

Procento laktací podle příčin vyřazení

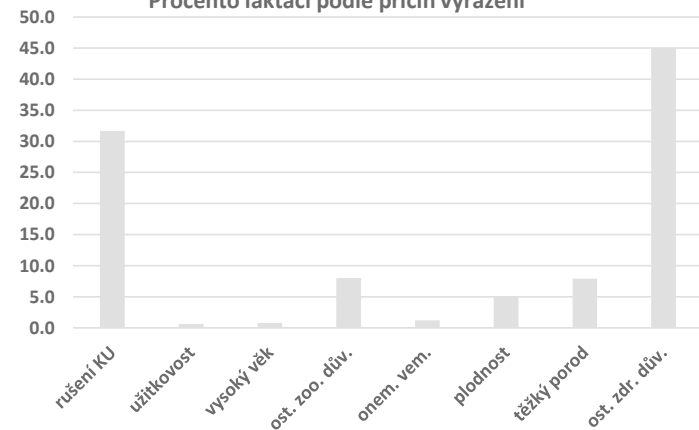

Počet krav podle pořadí laktace, zapojených do KU koncem kontrolního roku

Pořadí laktace:	1.	2.	3.	4.	5.	6.	7.	8.	9.	10.	Více	Celkem	Prům. př.
Počet krav:	565	425	291	175	80	42	16	7	4	2	1	1 608	2.4
%	35.1	26.4	18.1	10.9	5.0	2.6	1.0	0.4	0.2	0.1	0.1	100.0	

Uzávěrka kontroly užítkovosti za období říjen 2016 - září 2017

Oddíl PK: A

	Zapojeno krav v KU	Laktaci:				Normované laktace									
		celkem	normovaných	neuznaných	nenormálních	prům. poř.	lakt. dny	Mléko kg	Tuk %	Tuk kg	Bílk. %	Bílk. kg	Lakt. %	Věk/mezid.	Index P2:1
1. laktace	119 653	117 049	104 001	825	12 223		297	7 998	3.93	314	3.43	274	5.06	25/27	96.2
2. a vyšší	230 325	232 714	188 346	1 537	42 831	3.2	296	9 140	3.92	359	3.42	313	4.95	401	85.4
Celkem	349 978	349 763	292 347	2 362	55 054	2.4	296	8 734	3.93	343	3.43	299	4.98		89.2

Počet normovaných laktací s užítkovostí kg mléka

Do:	4 000	4 500	5 000	5 500	6 000	6 500	7 000	8 000	9 000	10 000	11 000	12 000	13 000	14 000	Více	Celkem
1. laktace	409	483	2713	4051	6026	7 760	9 262	20 433	19 526	15 460	9 406	4 362	1 620	374	116	104 001
%	1.4	1.4	2.6	3.9	5.8	7.5	8.9	19.6	18.8	14.9	9.0	4.2	1.6	0.4	0.1	100.0
2. a vyšší	111	323	2336	4006	6105	8476	10 897	27 845	31 147	29 702	25 190	18 499	11 744	6 083	3 882	188 346
%	0.6	0.7	1.2	2.1	3.2	4.5	5.8	14.8	16.5	15.8	13.4	9.8	6.2	3.2	2.1	100.0
Celkem	520	806	5049	8057	12 131	16 236	20 159	48 278	50 673	45 162	34 596	22 861	13 364	6 457	3 998	292 347
%	0.9	1.0	1.7	2.8	4.1	5.6	6.9	16.5	17.3	15.4	11.8	7.8	4.6	2.2	1.4	100.0

Počet laktací podle příčin vyřazení

	Normované laktace		Nenormální laktace nesplňující hranice pro:						Celkem
	305 dnů	240 - 304 dnů	zaprahle			vyřazené			
			dny	mléko	dny+ml.	dny	mléko	dny+ml.	
1. laktace	65 988	38 013	3 741	23	1 863	3 914	0	2 682	116 224
%	56.8	32.7	3.2	0.0	1.6	3.4	0.0	2.3	100.0
2. a vyšší	117 425	70 921	15 739	18	3 574	17 930	3	5 567	231 177
%	50.8	30.7	6.8	0.0	1.5	7.8	0.0	2.4	100.0
Celkem	183 413	108 934	19 480	41	5 437	21 844	3	8 249	347 401
%	52.8	31.4	5.6	0.0	1.6	6.3	0.0	2.4	100.0

	rušení KU	užitkovost	vysoký věk	ost. zoo důvody	onem. vemene	plodnost	těžký porod	ost. zdr. důvody	celkem
1. laktace	1 607	3 323	12	1 660	1 697	5 588	1 116	12 945	27 948
%	5.7	11.9	0.0	5.9	6.1	20.0	4.0	46.3	100.0
2. a vyšší	2 680	6 094	1 158	5 243	8 877	16 657	10 180	38 911	89 800
%	3.0	6.8	1.3	5.8	9.9	18.5	11.3	43.3	100.0
Celkem	4 287	9 417	1 170	6 903	10 574	22 245	11 296	51 856	117 748
%	3.6	8.0	1.0	5.9	9.0	18.9	9.6	44.0	100.0

Počet krav podle pořadí laktace, zapojených do KU koncem kontrolního roku

Pořadí laktace:	1.	2.	3.	4.	5.	6.	7.	8.	9.	10.	Více	Celkem	Prům. př.
Počet krav:	119 653	92 655	63 355	38 545	19 779	9 402	3 940	1 712	627	205	105	349 978	2.4
%	34.2	26.5	18.1	11.0	5.7	2.7	1.1	0.5	0.2	0.1	0.0	100.0	

Celoživotní užítkovost

	Počet	prům. l.	Mléko kg	Tuk kg	Bílk. kg
Žijící	188 346	3.1	26 888	1 046	918
Vyřazené	87 120	3.7			



Uzávěrka KU za údobí říjen 2016 - září 2017

výsledky krav zapsaných do plemenné knihy

Milk Recording Results - Cows Recorded in Herdbook

Výsledky kontroly užítkovosti (krávy zapsané v plemenné knize) - Milk recording results (cows recorded in herdbook). Výsledky za metodu KU: A4 (A4P), A4A a AT - results of milk recording according to methods used in milk recording.

1. laktace - 1st lactation

2. a vyšší laktace - 2nd and other lactation

Celkem - total

Zapojeno krav v KU - number of recorded cows

Laktací -lactations

Celkem - total

Normované - standard lactations

Neuznaných -disown lactations

Nenormální - abnormal end of lactations

Prům. poř. (laktace) - average lactation records

Lakt. dny - number of lactation days

Mléko kg - milk in kg

Tuk %, tuk kg - fat in %, fat in kg

Bílk. %, blk kg - protein in %, protein in kg

Lakt. % (laktóza) - lactose

Věk - age at first calving

Mezidobí - calving interval

SP (servis perioda) - days open

Index P2:1 - Index 2nd 100 days of lactation / 1st 100 days of lactation

Celoživotní užítkovost - milk yield production per production life

Vyřazené - culling

Žijící - living

Vyřazeno v roce - culling in control year

Prům. počet otel. (otelení) - average number of calving

Krav - cows

Mléko - milk

BLK (bílkovin)- protein

Tuk - fat

Počet normovaných laktací s užítkovostí kg mléka - share of recorded cows according to average milk yield production of cows

Počet laktací podle příčin ukončení (tabulka uvádí počty laktací podle příčin ukončení) - representation of finished milk production in the milk recording (the table shows number of lactations according the reasons of ending)

Normované laktace - standard lactations

305 dnů - 305 days

240 - 304 dnů - 240 - 304 days

Nenormální - abnormal lactations

Nesplňující hranici pro - unrealizable level for

Zaprahlé (před 240 dny) - cows in dry period (before 240 days)

Vyřazené - culling

Dny (zaprahnutí před 240 dny) - days dry period (before 240 days)

Mléko (užitkovost nižší než 3 000 kg mléka) - milk (milk yield less than 3 000 kg of milk)

Dny + M - days dry period (before 240 days) + milk (milk yield less than 3 000 kg of milk)

Celkem - total

Počet vyřazených krav v roce podle příčin vyřazení - number of culling cows according to the reasons of culling

Rušení KU - canceling of milk recording

Užitkovost - milk production

Vysoký věk - high age

Ost. zoot. důvody - other zootechnical reasons

Onemocnění vemene - mastitis

Plodnost - fertility

Těžký porod - heavy birth

Ostatní zdravotní důvody - other health reasons

Celkem - total

Počet stájí s průměrnou užítkovostí kg mléka - the share of stables according to average milk yield of cows

Prvotel. stáje - first calver stable

Ostatní stáje - the other stable

Celkem - total

Počet krav podle pořadí laktace, zapojených do KU koncem kontrolního roku - lactation number of recorded cows

Pořadí laktace - lactation number

Počet krav - cows number

Více - more than

Uzávěrka kontroly užítkovosti za období říjen 2016 - září 2017

Výsledky krav zapsaných do plemenné knihy

Oddíl PK:

PHA

	Zapojeno krav v KU	Laktaci:				Normované laktace									
		celkem	normovaných	neuznaných	nenormálních	prům. poř.	lakt. dny	Mléko kg	Tuk %	Tuk kg	Bílk. %	Bílk. kg	Lakt. %	Věk/mezid.	Index P2:1
1. laktace	62 442	61 198	55 127	264	5 807		298	8 956	3.84	344	3.36	301	5.07	24/23	98.0
2. a vyšší	102 692	101 418	82 121	579	18 718	2.9	298	10 471	3.84	402	3.35	351	4.95	407	87.3
Celkem	165 134	162 616	137 248	843	24 525	2.2	298	9 862	3.84	379	3.35	331	5.00		91.6

Počet normovaných laktací s užítkovostí kg mléka

Do:	4 000	4 500	5 000	5 500	6 000	6 500	7 000	8 000	9 000	10 000	11 000	12 000	13 000	14 000	Více	Celkem
1. laktace	104	113	242	502	909	1 666	2 699	9 234	13 060	12 477	8 186	3 940	1 525	359	111	55 127
%	0.2	0.2	0.4	0.9	1.6	3.0	4.9	16.8	23.7	22.6	14.8	7.1	2.8	0.7	0.2	100.0
2. a vyšší	92	108	168	330	551	917	1 484	5 325	10 043	14 581	16 203	13 896	9 689	5 204	3 530	82 121
%	0.1	0.1	0.2	0.4	0.7	1.1	1.8	6.5	12.2	17.8	19.7	16.9	11.8	6.3	4.3	100.0
Celkem	196	221	410	832	1 460	2 583	4 183	14 559	23 103	27 058	24 389	17 836	11 214	5 563	3 641	137 248
%	0.1	0.2	0.3	0.6	1.1	1.9	3.0	10.6	16.8	19.7	17.8	13.0	8.2	4.1	2.7	100.0

Počet laktací podle příčin vyřazení

	Normované laktace		Nenormální laktace nesplňující hranice pro:						Celkem
	305 dnů	240 - 304 dnů	zaprahle			vyřazené			
			dny	mléko	dny+ml.	dny	mléko	dny+ml.	
1. laktace	37 037	18 090	1 713	3	654	2 235	0	1 202	60 934
%	60.8	29.7	2.8	0.0	1.1	3.7	0.0	2.0	100.0
2. a vyšší	57 038	25 083	6 487	2	1 350	8 575	1	2 303	100 839
%	56.6	24.9	6.4	0.0	1.3	8.5	0.0	2.3	100.0
Celkem	94 075	43 173	8 200	5	2 004	10 810	1	3 505	161 773
%	58.2	26.7	5.1	0.0	1.2	6.7	0.0	2.2	100.0

	rušení KU	užitkovost	vysoký věk	ost. zoo důvody	onem. vemene	plodnost	těžký porod	ost. zdr. důvody	celkem
1. laktace	518	1 293	5	841	813	3 054	554	6 898	13 976
%	3.7	9.3	0.0	6.0	5.8	21.9	4.0	49.4	100.0
2. a vyšší	641	2 346	351	2 746	4 073	7 845	5 111	18 755	41 868
%	1.5	5.6	0.8	6.6	9.7	18.7	12.2	44.8	100.0
Celkem	1 159	3 639	356	3 587	4 886	10 899	5 665	25 653	55 844
%	2.1	6.5	0.6	6.4	8.7	19.5	10.1	45.9	100.0

Počet krav podle pořadí laktace, zapojených do KU koncem kontrolního roku

Pořadí laktace:	1.	2.	3.	4.	5.	6.	7.	8.	9.	10.	Více	Celkem	Prům. př.
Počet krav:	62 442	47 368	29 506	15 345	6 727	2 568	820	256	79	10	13	165 134	2.2
%	37.8	28.7	17.9	9.3	4.1	1.6	0.5	0.2	0.0	0.0	0.0	100.0	

Celoživotní užítkovost

	Počet	prům. l.	Mléko kg	Tuk kg	Bílk. kg
Žijící	82 121	2.9	28 873	1 094	961
Vyřazené	41 227	3.4			



Uzávěrka kontroly užítkovosti za období říjen 2016 - září 2017

Výsledky krav zapsaných do plemenné knihy

Oddíl PK:

PHB

	Zapojeno krav v KU	Laktaci:				Normované laktace									
		celkem	normovaných	neuznaných	nenormálních	prům. poř.	lakt. dny	Mléko kg	Tuk %	Tuk kg	Bílk. %	Bílk. kg	Lakt. %	Věk/mezid.	Index P2:1
1. laktace	1 735	1 802	1 611	7	184		297	8 605	3.90	336	3.41	293	5.07	25/03	97.8
2. a vyšší	3 826	4 202	3 377	25	800	3.2	297	10 202	3.89	397	3.38	345	4.95	408	86.7
Celkem	5 561	6 004	4 988	32	984	2.5	297	9 686	3.89	377	3.39	328	4.98		90.3

Počet normovaných laktací s užítkovostí kg mléka

Do:	4 000	4 500	5 000	5 500	6 000	6 500	7 000	8 000	9 000	10 000	11 000	12 000	13 000	14 000	Více	Celkem
1. laktace	5	2	2	19	38	62	139	313	396	322	192	92	23	5	1	1 611
%	0.3	0.1	0.1	1.2	2.4	3.8	8.6	19.4	24.6	20.0	11.9	5.7	1.4	0.3	0.1	100.0
2. a vyšší	3	4	5	17	33	49	76	243	476	670	641	539	360	163	98	3 377
%	0.1	0.1	0.1	0.5	1.0	1.5	2.3	7.2	14.1	19.8	19.0	16.0	10.7	4.8	2.9	100.0
Celkem	8	6	7	36	71	111	215	556	872	992	833	631	383	168	99	4 988
%	0.2	0.1	0.1	0.7	1.4	2.2	4.3	11.1	17.5	19.9	16.7	12.7	7.7	3.4	2.0	100.0

Počet laktací podle příčin vyřazení

	Normované laktace		Nenormální laktace nesplňující hranice pro:						Celkem
	305 dnů	240 - 304 dnů	zaprahlé		vyřazené				
			dny	mléko	dny+ml.	dny	mléko	dny+ml.	
1. laktace	1 049	562	60	0	21	75	0	28	1 795
%	58.4	31.3	3.3	0.0	1.2	4.2	0.0	1.6	100.0
2. a vyšší	2 248	1 129	286	0	67	348	0	99	4 177
%	53.8	27.0	6.8	0.0	1.6	8.3	0.0	2.4	100.0
Celkem	3 297	1 691	346	0	88	423	0	127	5 972
%	55.2	28.3	5.8	0.0	1.5	7.1	0.0	2.1	100.0

	rušení KU	užitkovost	vysoký věk	ost. zoo důvody	onem. vemene	plodnost	těžký porod	ost. zdr. důvody	celkem
1. laktace	13	39	0	36	24	89	23	195	419
%	3.1	9.3	0.0	8.6	5.7	21.2	5.5	46.5	100.0
2. a vyšší	31	90	16	131	161	362	206	780	1 777
%	1.7	5.1	0.9	7.4	9.1	20.4	11.6	43.9	100.0
Celkem	44	129	16	167	185	451	229	975	2 196
%	2.0	5.9	0.7	7.6	8.4	20.5	10.4	44.4	100.0

Celoživotní užítkovost

	Počet	prům. l.	Mléko kg	Tuk kg	Bílk. kg
Žijící	3 377	3.2	30 822	1 183	1 038
Vyřazené	1 746	3.7			

Procento laktací podle příčin vyřazení

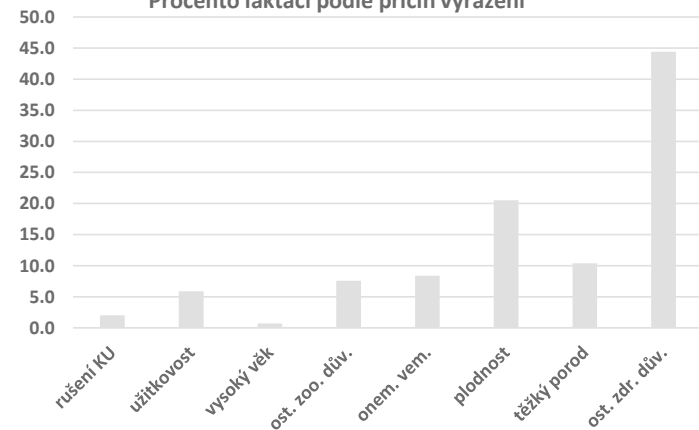

Počet krav podle pořadí laktace, zapojených do KU koncem kontrolního roku

Pořadí laktace:	1.	2.	3.	4.	5.	6.	7.	8.	9.	10.	Více	Celkem	Prům. př.
Počet krav:	1 735	1 453	1 075	631	405	164	72	18	6	2		5 561	2.5
%	31.2	26.1	19.3	11.3	7.3	2.9	1.3	0.3	0.1	0.0	0.0	100.0	

Uzávěrka kontroly užítkovosti za období říjen 2016 - září 2017

Výsledky krav zapsaných do plemenné knihy

Oddíl PK:

PHC

	Zapojeno krav v KU	Laktaci:				Normované laktace									
		celkem	normovaných	neuznaných	nenormálních	prům. poř.	lakt. dny	Mléko kg	Tuk %	Tuk kg	Bílk. %	Bílk. kg	Lakt. %	Věk/mezid.	Index P2:1
1. laktace	5 052	5 192	4 628	43	521		297	8 429	3.93	331	3.43	289	5.07	25/07	97.6
2. a vyšší	10 365	11 152	8 941	61	2 150	3.3	296	9 849	3.91	385	3.39	334	4.95	405	86.4
Celkem	15 417	16 344	13 569	104	2 671	2.5	296	9 365	3.91	367	3.40	319	4.98		90.2

Počet normovaných laktací s užítkovostí kg mléka

Do:	4 000	4 500	5 000	5 500	6 000	6 500	7 000	8 000	9 000	10 000	11 000	12 000	13 000	14 000	Více	Celkem
1. laktace	16	31	33	67	130	219	346	999	1 158	871	498	183	64	10	3	4 628
%	0.3	0.7	0.7	1.4	2.8	4.7	7.5	21.6	25.0	18.8	10.8	4.0	1.4	0.2	0.1	100.0
2. a vyšší	23	27	25	68	106	156	225	902	1 407	1 809	1 712	1 262	733	347	139	8 941
%	0.3	0.3	0.3	0.8	1.2	1.7	2.5	10.1	15.7	20.2	19.1	14.1	8.2	3.9	1.6	100.0
Celkem	39	58	58	135	236	375	571	1 901	2 565	2 680	2 210	1 445	797	357	142	13 569
%	0.3	0.4	0.4	1.0	1.7	2.8	4.2	14.0	18.9	19.8	16.3	10.6	5.9	2.6	1.0	100.0

Počet laktací podle příčin vyřazení

	Normované laktace		Nenormální laktace nesplňující hranice pro:						Celkem
	305 dnů	240 - 304 dnů	zaprahle			vyřazené			
			dny	mléko	dny+ml.	dny	mléko	dny+ml.	
1. laktace	2 998	1 630	145	0	51	204	0	121	5 149
%	58.2	31.7	2.8	0.0	1.0	4.0	0.0	2.3	100.0
2. a vyšší	5 777	3 164	717	0	151	1 005	0	277	11 091
%	52.1	28.5	6.5	0.0	1.4	9.1	0.0	2.5	100.0
Celkem	8 775	4 794	862	0	202	1 209	0	398	16 240
%	54.0	29.5	5.3	0.0	1.2	7.4	0.0	2.5	100.0

	rušení KU	užitkovost	vysoký věk	ost. zoo důvody	onem. vemene	plodnost	těžký porod	ost. zdr. důvody	celkem
1. laktace	35	111	0	89	91	268	49	533	1 176
%	3.0	9.4	0.0	7.6	7.7	22.8	4.2	45.3	100.0
2. a vyšší	91	232	74	282	454	916	538	2 085	4 672
%	1.9	5.0	1.6	6.0	9.7	19.6	11.5	44.6	100.0
Celkem	126	343	74	371	545	1 184	587	2 618	5 848
%	2.2	5.9	1.3	6.3	9.3	20.2	10.0	44.8	100.0

Počet krav podle pořadí laktace, zapojených do KU koncem kontrolního roku

Pořadí laktace:	1.	2.	3.	4.	5.	6.	7.	8.	9.	10.	Více	Celkem	Prům. př.
Počet krav:	5 052	3 992	2 770	1 825	936	480	222	93	27	14	6	15 417	2.5
%	32.8	25.9	18.0	11.8	6.1	3.1	1.4	0.6	0.2	0.1	0.0	100.0	

Celoživotní užítkovost

	Počet	prům. l.	Mléko kg	Tuk kg	Bílk. kg
Žijící	8 941	3.2	30 196	1 163	1 019
Vyřazené	4 581	3.8			



Uzávěrka kontroly užítkovosti za období říjen 2016 - září 2017

Výsledky krav zapsaných do plemenné knihy

Oddíl PK:

PHD

	Zapojeno krav v KU	Laktaci:				Normované laktace									
		celkem	normovaných	neuznaných	nenormálních	prům. poř.	lakt. dny	Mléko kg	Tuk %	Tuk kg	Bílk. %	Bílk. kg	Lakt. %	Věk/ mezid.	Index P2:1
1. laktace	5 573	5 593	4 999	43	551		296	8 007	3.95	316	3.44	275	5.06	25/08	96.5
2. a vyšší	13 229	14 448	11 628	78	2 742	3.1	296	9 543	3.93	375	3.42	326	4.95	398	85.7
Celkem	18 802	20 041	16 627	121	3 293	2.5	296	9 081	3.93	357	3.43	311	4.98		88.9

Počet normovaných laktací s užítkovostí kg mléka

Do:	4 000	4 500	5 000	5 500	6 000	6 500	7 000	8 000	9 000	10 000	11 000	12 000	13 000	14 000	Více	Celkem
1. laktace	33	43	85	132	204	344	497	1 211	1 112	756	392	157	27	5	1	4 999
%	0.7	0.9	1.7	2.6	4.1	6.9	9.9	24.2	22.2	15.1	7.8	3.1	0.5	0.1		100.0
2. a vyšší	25	38	85	114	198	294	415	1 357	2 035	2 291	2 089	1 441	732	347	167	11 628
%	0.2	0.3	0.7	1.0	1.7	2.5	3.6	11.7	17.5	19.7	18.0	12.4	6.3	3.0	1.4	100.0
Celkem	58	81	170	246	402	638	912	2 568	3 147	3 047	2 481	1 598	759	352	168	16 627
%	0.3	0.5	1.0	1.5	2.4	3.8	5.5	15.4	18.9	18.3	14.9	9.6	4.6	2.1	1.0	100.0

Počet laktací podle příčin vyřazení

	Normované laktace		Nenormální laktace nesplňující hranice pro:						Celkem
	305 dnů	240 - 304 dnů	zaprahlé			vyřazené			
			dny	mléko	dny+ml.	dny	mléko	dny+ml.	
1. laktace	3 030	1 969	172	2	73	172	0	132	5 550
%	54.6	35.5	3.1	0.0	1.3	3.1	0.0	2.4	100.0
2. a vyšší	7 235	4 393	858	0	194	1 303	0	387	14 370
%	50.3	30.6	6.0	0.0	1.4	9.1	0.0	2.7	100.0
Celkem	10 265	6 362	1 030	2	267	1 475	0	519	19 920
%	51.5	31.9	5.2	0.0	1.3	7.4	0.0	2.6	100.0

	rušení KU	užitkovost	vysoký věk	ost. zoo důvody	onem. vemene	plodnost	těžký porod	ost. zdr. důvody	celkem
1. laktace	78	124	0	125	66	245	44	580	1 262
%	6.2	9.8	0.0	9.9	5.2	19.4	3.5	46.0	100.0
2. a vyšší	175	328	76	370	584	961	684	2 481	5 659
%	3.1	5.8	1.3	6.5	10.3	17.0	12.1	43.8	100.0
Celkem	253	452	76	495	650	1 206	728	3 061	6 921
%	3.7	6.5	1.1	7.2	9.4	17.4	10.5	44.2	100.0

Celoživotní užítkovost

	Počet	prům. l.	Mléko kg	Tuk kg	Bílk. kg
Žijící	11 628	3.1	27 902	1 083	952
Vyřazené	5 484	3.7			



Počet krav podle pořadí laktace, zapojených do KU koncem kontrolního roku

Pořadí laktace:	1.	2.	3.	4.	5.	6.	7.	8.	9.	10.	Více	Celkem	Prům. př.
Počet krav:	5 573	4 777	3 952	2 452	1 156	524	221	91	33	15	8	18 802	2.6
%	29.6	25.4	21.0	13.0	6.1	2.8	1.2	0.5	0.2	0.1	0.0	100.0	

Uzávěrka kontroly užítkovosti za období říjen 2016 - září 2017

Výsledky krav zapsaných do plemenné knihy

Oddíl PK:

PH CELKEM

	Zapojeno krav v KU	Laktaci:				Normované laktace									
		celkem	normovaných	neuznaných	nenormálních	prům. poř.	lakt. dny	Mléko kg	Tuk %	Tuk kg	Bílk. %	Bílk. kg	Lakt. %	Věk/ mezid.	Index P2:1
1. laktace	74 802	73 785	66 365	357	7 063		298	8 839	3.86	341	3.37	298	5.07	24/25	97.8
2. a vyšší	130 112	131 220	106 067	743	24 410	3.0	298	10 308	3.85	397	3.36	346	4.95	406	87.0
Celkem	204 914	205 005	172 432	1 100	31 473	2.2	298	9 743	3.86	376	3.36	328	4.99		91.2

Počet normovaných laktací s užítkovostí kg mléka

Do:	4 000	4 500	5 000	5 500	6 000	6 500	7 000	8 000	9 000	10 000	11 000	12 000	13 000	14 000	Více	Celkem
1. laktace	158	189	362	720	1281	2 291	3 681	11 757	15 726	14 426	9 268	4 372	1 639	379	116	66 365
%	0.2	0.3	0.5	1.1	1.9	3.5	5.5	17.7	23.7	21.7	14.0	6.6	2.5	0.6	0.2	100.0
2. a vyšší	143	177	283	529	888	1416	2 200	7 827	13 961	19 351	20 645	17 138	11 514	6 061	3 934	106 067
%	0.1	0.2	0.3	0.5	0.8	1.3	2.1	7.4	13.2	18.2	19.5	16.2	10.9	5.7	3.7	100.0
Celkem	301	366	645	1249	2 169	3 707	5 881	19 584	29 687	33 777	29 913	21 510	13 153	6 440	4 050	172 432
%	0.2	0.2	0.4	0.7	1.3	2.1	3.4	11.4	17.2	19.6	17.3	12.5	7.6	3.7	2.3	100.0

Počet laktací podle příčin vyřazení

	Normované laktace		Nenormální laktace nesplňující hranice pro:						Celkem
	305 dnů	240 - 304 dnů	zaprahle			vyřazené			
			dny	mléko	dny+ml.	dny	mléko	dny+ml.	
1. laktace	44 114	22 251	2 090	5	799	2 686	0	1 483	73 428
%	60.1	30.3	2.8	0.0	1.1	3.7	0.0	2.0	100.0
2. a vyšší	72 298	33 769	8 348	2	1 762	11 231	1	3 066	130 477
%	55.4	25.9	6.4	0.0	1.4	8.6	0.0	2.3	100.0
Celkem	116 412	56 020	10 438	7	2 561	13 917	1	4 549	203 905
%	57.1	27.5	5.1	0.0	1.3	6.8	0.0	2.2	100.0

	rušení KU	užitkovost	vysoký věk	ost. zoo důvody	onem. vemene	plodnost	těžký porod	ost. zdr. důvody	celkem
1. laktace	644	1 567	5	1 091	994	3 656	670	8 206	16 833
%	3.8	9.3	0.0	6.5	5.9	21.7	4.0	48.7	100.0
2. a vyšší	938	2 996	517	3 529	5 272	10 084	6 539	24 101	53 976
%	1.7	5.6	1.0	6.5	9.8	18.7	12.1	44.7	100.0
Celkem	1 582	4 563	522	4 620	6 266	13 740	7 209	32 307	70 809
%	2.2	6.4	0.7	6.5	8.8	19.4	10.2	45.6	100.0

Počet krav podle pořadí laktace, zapojených do KU koncem kontrolního roku

Pořadí laktace:	1.	2.	3.	4.	5.	6.	7.	8.	9.	10.	Více	Celkem	Prům. př.
Počet krav:	74 802	57 590	37 303	20 253	9 224	3 736	1 335	458	145	41	27	204 914	2.3
%	36.5	28.1	18.2	9.9	4.5	1.8	0.7	0.2	0.1	0.0	0.0	100.0	

Celoživotní užítkovost

	Počet	prům. l.	Mléko kg	Tuk kg	Bílk. kg
Žijící	106 067	3.0	28 940	1 101	967
Vyřazené	53 038	3.5			



Uzávěrka kontroly užítkovosti za období říjen 2016 - září 2017

Výsledky krav zapsaných do plemenné knihy

Oddíl PK:

PCA

	Zapojeno krav v KU	Laktaci:				Normované laktace									
		celkem	normovaných	neuznaných	nenormálních	prům. poř.	lakt. dny	Mléko kg	Tuk %	Tuk kg	Bílk. %	Bílk. kg	Lakt. %	Věk/mezid.	Index P2:1
1. laktace	29 301	28 649	25 149	158	3 342		295	6 608	4.09	270	3.58	237	5.06	27/16	93.7
2. a vyšší	55 498	53 904	44 298	254	9 352	3.2	293	7 796	4.03	314	3.55	276	4.94	388	83.9
Celkem	84 799	82 553	69 447	412	12 694	2.4	294	7 366	4.05	298	3.56	262	4.98		87.4

Počet normovaných laktací s užítkovostí kg mléka

Do:	4 000	4 500	5 000	5 500	6 000	6 500	7 000	8 000	9 000	10 000	11 000	12 000	13 000	14 000	Více	Celkem
1. laktace	699	744	1408	2126	3072	3 645	3 796	6 048	2 713	743	130	20	3	2		25 149
%	2.8	3.0	5.6	8.5	12.2	14.5	15.1	24.0	10.8	3.0	0.5	0.1				100.0
2. a vyšší	333	482	896	1566	2574	3442	4 479	10 784	9 857	6 125	2 713	810	184	44	9	44 298
%	0.8	1.1	2.0	3.5	5.8	7.8	10.1	24.3	22.3	13.8	6.1	1.8	0.4	0.1		100.0
Celkem	32	226	2304	3692	5 646	7 087	8 275	16 832	12 570	6 868	2 843	830	187	46	9	69 447
%	1.5	1.8	3.3	5.3	8.1	10.2	11.9	24.2	18.1	9.9	4.1	1.2	0.3	0.1		100.0

Počet laktací podle příčin vyřazení

	Normované laktace		Nenormální laktace nesplňující hranice pro:						Celkem
	305 dnů	240 - 304 dnů	zaprahle			vyřazené			
			dny	mléko	dny+ml.	dny	mléko	dny+ml.	
1. laktace	14 267	10 882	1 083	5	673	798	0	783	28 491
%	50.1	38.2	3.8	0.0	2.4	2.8	0.0	2.7	100.0
2. a vyšší	23 836	20 462	3 784	2	847	3 429	0	1 290	53 650
%	44.4	38.1	7.1	0.0	1.6	6.4	0.0	2.4	100.0
Celkem	38 103	31 344	4 867	7	1 520	4 227	0	2 073	82 141
%	46.4	38.2	5.9	0.0	1.9	5.1	0.0	2.5	100.0

	rušení KU	užitkovost	vysoký věk	ost. zoo důvody	onem. vemene	plodnost	těžký porod	ost. zdr. důvody	celkem
1. laktace	376	1 153	5	344	458	1 226	288	2 938	6 788
%	5.5	17.0	0.1	5.1	6.7	18.1	4.2	43.3	100.0
2. a vyšší	660	1 678	295	777	1 793	3 228	1 745	7 017	17 193
%	3.8	9.8	1.7	4.5	10.4	18.8	10.1	40.8	100.0
Celkem	1 036	2 831	300	1 121	2 251	4 454	2 033	9 955	23 981
%	4.3	11.8	1.3	4.7	9.4	18.6	8.5	41.5	100.0

Celoživotní užítkovost

	Počet	prům. l.	Mléko kg	Tuk kg	Bílk. kg
Žijící	44 298	3.2	23 609	945	833
Vyřazené	16 533	3.9			



Počet krav podle pořadí laktace, zapojených do KU koncem kontrolního roku

Pořadí laktace:	1.	2.	3.	4.	5.	6.	7.	8.	9.	10.	Více	Celkem	Prům. př.
Počet krav:	29 301	21 844	15 059	9 925	4 462	2 145	972	638	309	104	40	84 799	2.5
%	34.6	25.8	17.8	11.7	5.3	2.5	1.1	0.8	0.4	0.1	0.0	100.0	

Uzávěrka kontroly užítkovosti za období říjen 2016 - září 2017

Výsledky krav zapsaných do plemenné knihy

Oddíl PK:

PCB

	Zapojeno krav v KU	Laktaci:				Normované laktace									
		celkem	normovaných	neuznaných	nenormálních	prům. poř.	lakt. dny	Mléko kg	Tuk %	Tuk kg	Bílk. %	Bílk. kg	Lakt. %	Věk/mezid.	Index P2:1
1. laktace	5 778	6 698	5 953	72	673		295	6 349	4.10	261	3.57	227	5.06	28/12	92.7
2. a vyšší	23 468	27 252	22 119	221	4 912	3.6	293	7 555	4.05	306	3.54	267	4.93	394	82.9
Celkem	29 246	33 950	28 072	293	5 585	3.1	294	7 299	4.06	296	3.54	259	4.95		85.0

Počet normovaných laktací s užítkovostí kg mléka

Do:	4 000	4 500	5 000	5 500	6 000	6 500	7 000	8 000	9 000	10 000	11 000	12 000	13 000	14 000	Více	Celkem
1. laktace	185	235	448	601	890	951	845	1 233	440	101	22	1	1			5 953
%	3.1	3.9	7.5	10.1	15.0	16.0	14.2	20.7	7.4	1.7	0.4					100.0
2. a vyšší	195	288	528	1014	1459	2063	2 559	5 693	4 469	2 440	1 004	318	83	4	2	22 119
%	0.9	1.3	2.4	4.6	6.6	9.3	11.6	25.7	20.2	11.0	4.5	1.4	0.4			100.0
Celkem	380	523	976	1615	2 349	3 014	3 404	6 926	4 909	2 541	1 026	319	84	4	2	28 072
%	1.4	1.9	3.5	5.8	8.4	10.7	12.1	24.7	17.5	9.1	3.7	1.1	0.3			100.0

Počet laktací podle příčin vyřazení

	Normované laktace		Nenormální laktace nesplňující hranice pro:						Celkem
	305 dnů	240 - 304 dnů	zaprahle		vyřazené				
			dny	mléko	dny+ml.	dny	mléko	dny+ml.	
1. laktace	3 496	2 457	261	2	155	124	0	131	6 626
%	52.8	37.1	3.9	0.0	2.3	1.9	0.0	2.0	100.0
2. a vyšší	12 062	10 057	2 077	1	471	1 724	0	639	27 031
%	44.6	37.2	7.7	0.0	1.7	6.4	0.0	2.4	100.0
Celkem	15 558	12 514	2 338	3	626	1 848	0	770	33 657
%	46.2	37.2	6.9	0.0	1.9	5.5	0.0	2.3	100.0

	rušení KU	užitkovost	vysoký věk	ost. zoo důvody	onem. vemene	plodnost	těžký porod	ost. zdr. důvody	celkem
1. laktace	93	227	2	85	85	297	38	679	1 506
%	6.2	15.1	0.1	5.6	5.6	19.7	2.5	45.1	100.0
2. a vyšší	379	753	198	446	1 014	1 786	1 000	3 930	9 506
%	4.0	7.9	2.1	4.7	10.7	18.8	10.5	41.3	100.0
Celkem	472	980	200	531	1 099	2 083	1 038	4 609	11 012
%	4.3	8.9	1.8	4.8	10.0	18.9	9.4	41.9	100.0

Počet krav podle pořadí laktace, zapojených do KU koncem kontrolního roku

Pořadí laktace:	1.	2.	3.	4.	5.	6.	7.	8.	9.	10.	Více	Celkem	Prům. př.
Počet krav:	5 778	5 974	5 584	4 746	3 776	2 055	915	308	66	25	19	29 246	3.2
%	19.8	20.4	19.1	16.2	12.9	7.0	3.1	1.1	0.2	0.1	0.1	100.0	

Celoživotní užítkovost

	Počet	prům. l.	Mléko kg	Tuk kg	Bílk. kg
Žijící	22 119	3.5	25 740	1 035	908
Vyřazené	9 127	4.3			

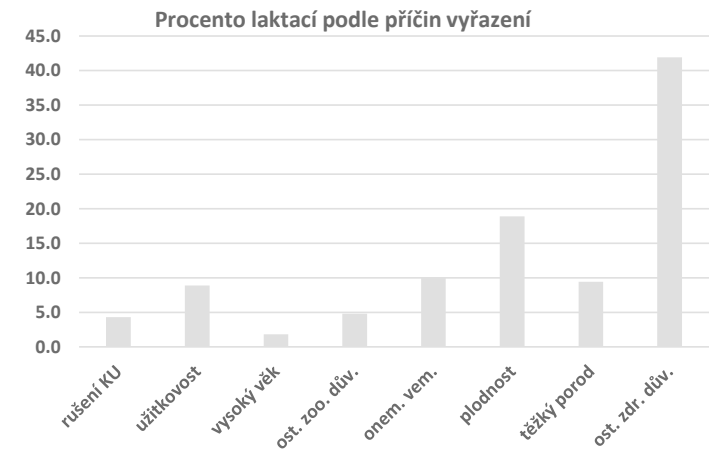

Uzávěrka kontroly užítkovosti za období říjen 2016 - září 2017

Výsledky krav zapsaných do plemenné knihy

Oddíl PK:

PCC

	Zapojeno krav v KU	Laktaci:			Normované laktace										
		celkem	normovaných	neuznaných	nenormálních	prům. poř.	lakt. dny	Mléko kg	Tuk %	Tuk kg	Bílk. %	Bílk. kg	Lakt. %	Věk/ mezid.	Index P2:1
1. laktace	3 396	3 633	3 099	111	423		295	6 502	4.10	267	3.56	231	5.05	27/30	92.9
2. a vyšší	10 713	11 832	9 509	132	2 191	3.8	294	7 589	4.04	307	3.52	267	4.92	399	82.7
Celkem	14 109	15 465	12 608	243	2 614	3.1	294	7 322	4.05	297	3.52	258	4.95		85.2

Počet normovaných laktací s užítkovostí kg mléka

Do:	4 000	4 500	5 000	5 500	6 000	6 500	7 000	8 000	9 000	10 000	11 000	12 000	13 000	14 000	Více	Celkem
1. laktace	90	106	225	309	384	430	469	683	298	86	15	4				3 099
%	2.9	3.4	7.3	10.0	12.4	13.9	15.1	22.0	9.6	2.8	0.5	0.1				100.0
2. a vyšší	119	136	265	451	604	888	1 001	2 316	1 866	1 146	519	156	35	7		9 509
%	1.3	1.4	2.8	4.7	6.4	9.3	10.5	24.4	19.6	12.1	5.5	1.6	0.4	0.1		100.0
Celkem	209	242	490	760	988	1 318	1 470	2 999	2 164	1 232	534	160	35	7		12 608
%	1.7	1.9	3.9	6.0	7.8	10.5	11.7	23.8	17.2	9.8	4.2	1.3	0.3	0.1		100.0

Počet laktací podle příčin vyřazení

	Normované laktace		Nenormální laktace nesplňující hranice pro:						Celkem
	305 dnů	240 - 304 dnů	zaprahlé		vyřazené				
			dny	mléko	dny+ml.	dny	mléko	dny+ml.	
1. laktace	1 864	1 235	133	1	80	106	0	103	3 522
%	52.9	35.1	3.8	0.0	2.3	3.0	0.0	2.9	100.0
2. a vyšší	5 336	4 173	987	0	227	706	0	271	11 700
%	45.6	35.7	8.4	0.0	1.9	6.0	0.0	2.3	100.0
Celkem	7 200	5 408	1 120	1	307	812	0	374	15 222
%	47.3	35.5	7.4	0.0	2.0	5.3	0.0	2.5	100.0

	rušení KU	užitkovost	vysoký věk	ost. zoo důvody	onem. vemene	plodnost	těžký porod	ost. zdr. důvody	celkem
1. laktace	81	144	0	34	66	153	21	390	889
%	9.1	16.2	0.0	3.8	7.4	17.2	2.4	43.9	100.0
2. a vyšší	198	326	92	200	440	844	471	1 818	4 389
%	4.5	7.4	2.1	4.6	10.0	19.2	10.7	41.4	100.0
Celkem	279	470	92	234	506	997	492	2 208	5 278
%	5.3	8.9	1.7	4.4	9.6	18.9	9.3	41.8	100.0

Celoživotní užítkovost

	Počet	prům. l.	Mléko kg	Tuk kg	Bílk. kg
Žijící	9 509	3.7	26 474	1 066	928
Vyřazené	4 191	4.4			



Počet krav podle pořadí laktace, zapojených do KU koncem kontrolního roku

Pořadí laktace:	1.	2.	3.	4.	5.	6.	7.	8.	9.	10.	Více	Celkem	Prům. př.
Počet krav:	3 396	3 102	2 464	1 918	1 410	977	521	218	72	14	17	14 109	3.1
%	24.1	22.0	17.5	13.6	10.0	6.9	3.7	1.5	0.5	0.1	0.1	100.0	

Uzávěrka kontroly užítkovosti za období říjen 2016 - září 2017

Výsledky krav zapsaných do plemenné knihy

Oddíl PK:

PC CELKEM

	Zapojeno krav v KU	Laktaci:				Normované laktace									
		celkem	normovaných	neuznaných	nenormálních	prům. poř.	lakt. dny	Mléko kg	Tuk %	Tuk kg	Bílk. %	Bílk. kg	Lakt. %	Věk/ mezid.	Index P2:1
1. laktace	38 475	38 980	34 201	341	4 438		295	6 553	4.09	268	3.58	235	5.06	27/22	93.5
2. a vyšší	89 679	92 988	75 926	607	16 455	3.4	293	7 700	4.04	311	3.54	273	4.94	391	83.5
Celkem	128 154	131 968	110 127	948	20 893	2.7	294	7 344	4.05	298	3.55	261	4.97		86.6

Počet normovaných laktací s užítkovostí kg mléka

Do:	4 000	4 500	5 000	5 500	6 000	6 500	7 000	8 000	9 000	10 000	11 000	12 000	13 000	14 000	Více	Celkem
1. laktace	974	85	2081	3036	4346	5 026	5 110	7 964	3 451	930	167	25	4	2		34 201
%	2.8	3.2	6.1	8.9	12.7	14.7	14.9	23.3	10.1	2.7	0.5	0.1				100.0
2. a vyšší	647	906	1689	3031	4637	6393	8 039	18 793	16 192	9 711	4 236	1 284	302	55	11	75 926
%	0.9	1.2	2.2	4.0	6.1	8.4	10.6	24.8	21.3	12.8	5.6	1.7	0.4	0.1		100.0
Celkem	621	991	3770	6067	8 983	11 419	13 149	26 757	19 643	10 641	4 403	1 309	306	57	11	110 127
%	1.5	1.8	3.4	5.5	8.2	10.4	11.9	24.3	17.8	9.7	4.0	1.2	0.3	0.1		100.0

Počet laktací podle příčin vyřazení

	Normované laktace		Nenormální laktace nesplňující hranice pro:						Celkem
	305 dnů	240 - 304 dnů	zaprahlé			vyřazené			
			dny	mléko	dny+ml.	dny	mléko	dny+ml.	
1. laktace	19 627	14 574	1 477	8	908	1 028	0	1 017	38 639
%	50.8	37.7	3.8	0.0	2.3	2.7	0.0	2.6	100.0
2. a vyšší	41 234	34 692	6 848	3	1 545	5 859	0	2 200	92 381
%	44.6	37.6	7.4	0.0	1.7	6.3	0.0	2.4	100.0
Celkem	60 861	49 266	8 325	11	2 453	6 887	0	3 217	131 020
%	46.5	37.6	6.4	0.0	1.9	5.3	0.0	2.5	100.0

	rušení KU	užitkovost	vysoký věk	ost. zoo důvody	onem. vemene	plodnost	těžký porod	ost. zdr. důvody	celkem
1. laktace	550	1 524	7	463	609	1 676	347	4 007	9 183
%	6.0	16.6	0.1	5.0	6.6	18.3	3.8	43.6	100.0
2. a vyšší	1 237	2 757	585	1 423	3 247	5 858	3 216	12 765	31 088
%	4.0	8.9	1.9	4.6	10.4	18.8	10.3	41.1	100.0
Celkem	1 787	4 281	592	1 886	3 856	7 534	3 563	16 772	40 271
%	4.4	10.6	1.5	4.7	9.6	18.7	8.8	41.6	100.0

Počet krav podle pořadí laktace, zapojených do KU koncem kontrolního roku

Pořadí laktace:	1.	2.	3.	4.	5.	6.	7.	8.	9.	10.	Více	Celkem	Prům. př.
Počet krav:	38 475	30 920	23 107	16 589	9 648	5 177	2 408	1 164	447	143	76	128 154	2.7
%	30.0	24.1	18.0	12.9	7.5	4.0	1.9	0.9	0.3	0.1	0.1	100.0	

Celoživotní užítkovost

	Počet	prům. l.	Mléko kg	Tuk kg	Bílk. kg
Žijící	75 926	3.3	24 588	986	867
Vyřazené	29 851	4.1			



Uzávěrka kontroly užítkovosti za období říjen 2016 - září 2017

Výsledky krav zapsaných do plemenné knihy

Oddíl PK:

PJA

	Zapojeno krav v KU	Laktaci:				Normované laktace									
		celkem	normovaných	neuznaných	nenormálních	prům. poř.	lakt. dny	Mléko kg	Tuk %	Tuk kg	Bílk. %	Bílk. kg	Lakt. %	Věk/ mezid.	Index P2:1
1. laktace	99	56	49	0	7		299	5 132	5.36	275	4.03	207	4.82	25/14	96.6
2. a vyšší	215	183	164	0	19	2.9	295	5 675	5.52	313	4.22	240	4.80	417	82.2
Celkem	314	239	213	0	26	2.4	296	5 550	5.49	305	4.18	232	4.81		85.5

Počet normovaných laktací s užítkovostí kg mléka

Do:	4 000	4 500	5 000	5 500	6 000	6 500	7 000	8 000	9 000	10 000	11 000	12 000	13 000	14 000	Více	Celkem
1. laktace	11	6	6	12	3	2	4	3	2							49
%	22.4	12.2	12.2	24.5	6.1	4.1	8.2	6.1	4.1							100.0
2. a vyšší	12	14	21	27	30	18	19	16	6	1						164
%	7.3	8.5	12.8	16.5	18.3	11.0	11.6	9.8	3.7	0.6						100.0
Celkem	23	20	27	39	33	20	23	19	8	1						213
%	10.8	9.4	12.7	18.3	15.5	9.4	10.8	8.9	3.8	0.5						100.0

Počet laktací podle příčin vyřazení

	Normované laktace		Nenormální laktace nesplňující hranice pro:						Celkem
	305 dnů	240 - 304 dnů	zaprahlé		vyřazené				
			dny	mléko	dny+ml.	dny	mléko	dny+ml.	
1. laktace	36	13	2	0	4	1	0	0	56
%	64.3	23.2	3.6	0.0	7.1	1.8	0.0	0.0	100.0
2. a vyšší	98	66	6	0	6	4	0	3	183
%	53.6	36.1	3.3	0.0	3.3	2.2	0.0	1.6	100.0
Celkem	134	79	8	0	10	5	0	3	239
%	56.1	33.1	3.3	0.0	4.2	2.1	0.0	1.3	100.0

	rušení KU	užitkovost	vysoký věk	ost. zoo důvody	onem. vemene	plodnost	těžký porod	ost. zdr. důvody	celkem
1. laktace	3	0	0	0	0	0	1	10	14
%	21.4	0.0	0.0	0.0	0.0	0.0	7.1	71.4	100.0
2. a vyšší	7	1	0	8	0	3	9	23	51
%	13.7	2.0	0.0	15.7	0.0	5.9	17.6	45.1	100.0
Celkem	10	1	0	8	0	3	10	33	65
%	15.4	1.5	0.0	12.3	0.0	4.6	15.4	50.8	100.0

Celoživotní užítkovost

	Počet	prům. l.	Mléko kg	Tuk kg	Bílk. kg
Žijící	164	2.8	14 873	822	611
Vyřazené	44	3.3			



Počet krav podle pořadí laktace, zapojených do KU koncem kontrolního roku

Pořadí laktace:	1.	2.	3.	4.	5.	6.	7.	8.	9.	10.	Více	Celkem	Prům. př.
Počet krav:	99	62	86	32	22	7	3	1	1	1		314	2.6
%	31.5	19.7	27.4	10.2	7.0	2.2	1.0	0.3	0.3	0.3	0.0	100.0	

Uzávěrka kontroly užítkovosti za období říjen 2016 - září 2017

Výsledky krav zapsaných do plemenné knihy

Oddíl PK:

PJ CELKEM

	Zapojeno krav v KU	Laktaci:				Normované laktace									
		celkem	normovaných	neuznaných	nenormálních	prům. poř.	lakt. dny	Mléko kg	Tuk %	Tuk kg	Bílk. %	Bílk. kg	Lakt. %	Věk/mezid.	Index P2:1
1. laktace	137	86	75	1	10		298	5 509	4.88	269	3.86	213	4.91	26/07	95.3
2. a vyšší	223	187	167	1	19	2.9	296	5 658	5.52	312	4.22	239	4.80	417	82.3
Celkem	360	273	242	2	29	2.3	296	5 612	5.33	299	4.11	231	4.83		86.3

Počet normovaných laktací s užítkovostí kg mléka

Do:	4 000	4 500	5 000	5 500	6 000	6 500	7 000	8 000	9 000	10 000	11 000	12 000	13 000	14 000	Více	Celkem
1. laktace	12	8	9	13	6	7	7	10	3							75
%	16.0	10.7	12.0	17.3	8.0	9.3	9.3	13.3	4.0							100.0
2. a vyšší	13	14	21	28	31	18	19	16	6	1						167
%	7.8	8.4	12.6	16.8	18.6	10.8	11.4	9.6	3.6	0.6						100.0
Celkem	25	22	30	41	37	25	26	26	9	1						242
%	10.3	9.1	12.4	16.9	15.3	10.3	10.7	10.7	3.7	0.4						100.0

Počet laktací podle příčin vyřazení

	Normované laktace		Nenormální laktace nesplňující hranice pro:						Celkem
	305 dnů	240 - 304 dnů	zaprahle		vyřazené				
			dny	mléko	dny+ml.	dny	mléko	dny+ml.	
1. laktace	52	23	2	0	5	1	0	2	85
%	61.2	27.1	2.4	0.0	5.9	1.2	0.0	2.4	100.0
2. a vyšší	101	66	6	0	6	4	0	3	186
%	54.3	35.5	3.2	0.0	3.2	2.2	0.0	1.6	100.0
Celkem	153	89	8	0	11	5	0	5	271
%	56.5	32.8	3.0	0.0	4.1	1.8	0.0	1.8	100.0

	rušení KU	užitkovost	vysoký věk	ost. zoo důvody	onem. vemene	plodnost	těžký porod	ost. zdr. důvody	celkem
1. laktace	3	0	0	0	0	4	1	14	22
%	13.6	0.0	0.0	0.0	0.0	18.2	4.5	63.6	100.0
2. a vyšší	7	1	0	8	0	3	9	23	51
%	13.7	2.0	0.0	15.7	0.0	5.9	17.6	45.1	100.0
Celkem	10	1	0	8	0	7	10	37	73
%	13.7	1.4	0.0	11.0	0.0	9.6	13.7	50.7	100.0

Počet krav podle pořadí laktace, zapojených do KU koncem kontrolního roku

Pořadí laktace:	1.	2.	3.	4.	5.	6.	7.	8.	9.	10.	Více	Celkem	Prům. př.
Počet krav:	137	63	90	34	22	7	4	1	1	1		360	2.4
%	38.1	17.5	25.0	9.4	6.1	1.9	1.1	0.3	0.3	0.3	0.0	100.0	

Celoživotní užítkovost

	Počet	prům. l.	Mléko kg	Tuk kg	Bílk. kg
Žijící	167	2.8	14 785	817	607
Vyřazené	44	3.3			

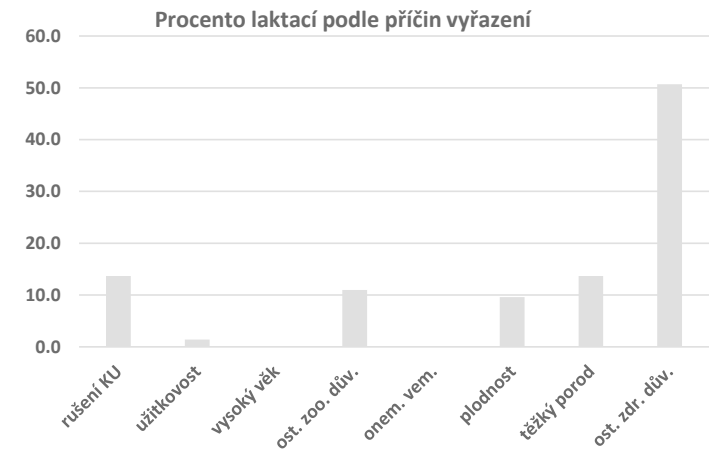

Uzávěrka kontroly užítkovosti za období říjen 2016 - září 2017

Výsledky krav zapsaných do plemenné knihy

Oddíl PK:

PNA

	Zapojeno krav v KU	Laktaci:				Normované laktace									
		celkem	normovaných	neuznaných	nenormálních	prům. poř.	lakt. dny	Mléko kg	Tuk %	Tuk kg	Bílk. %	Bílk. kg	Lakt. %	Věk/mezid.	Index P2:1
1. laktace	25	12	10	0	2		300	5 943	4.14	246	3.51	209	5.04	27/03	88.6
2. a vyšší	34	67	48	1	18	3.2	295	7 092	4.08	289	3.54	251	4.90	408	85.0
Celkem	59	79	58	1	20	2.8	296	6 894	4.09	282	3.53	244	4.92		85.6

Počet normovaných laktací s užítkovostí kg mléka

Do:	4 000	4 500	5 000	5 500	6 000	6 500	7 000	8 000	9 000	10 000	11 000	12 000	13 000	14 000	Více	Celkem
1. laktace				4	3	1		2								10
%				40.0	30.0	10.0		20.0								100.0
2. a vyšší		1		2	4	11	8	11	5	5	1					48
%		2.1		4.2	8.3	22.9	16.7	22.9	10.4	10.4	2.1				100.0	
Celkem		1		6	7	12	8	13	5	5	1				58	
%		1.7		10.3	12.1	20.7	13.8	22.4	8.6	8.6	1.7				100.0	

Počet laktací podle příčin vyřazení

	Normované laktace		Nenormální laktace nesplňující hranice pro:						Celkem
	305 dnů	240 - 304 dnů	zaprahlé mléko		vyřazené mléko		vyřazené dny+ml.		
1. laktace	7	3	0	0	1	1	0	0	12
%	58.3	25.0	0.0	0.0	8.3	8.3	0.0	0.0	100.0
2. a vyšší	31	17	1	0	1	12	0	4	66
%	47.0	25.8	1.5	0.0	1.5	18.2	0.0	6.1	100.0
Celkem	38	20	1	0	2	13	0	4	78
%	48.7	25.6	1.3	0.0	2.6	16.7	0.0	5.1	100.0

	rušení KU	užitkovost	vysoký věk	ost. zoo důvody	onem. vemene	plodnost	těžký porod	ost. zdr. důvody	celkem
1. laktace	0	0	0	0	0	0	1	2	3
%	0.0	0.0	0.0	0.0	0.0	0.0	33.3	66.7	100.0
2. a vyšší	0	1	0	0	4	6	0	11	22
%	0.0	4.5	0.0	0.0	18.2	27.3	0.0	50.0	100.0
Celkem	0	1	0	0	4	6	1	13	25
%	0.0	4.0	0.0	0.0	16.0	24.0	4.0	52.0	100.0

Počet krav podle pořadí laktace, zapojených do KU koncem kontrolního roku

Pořadí laktace:	1.	2.	3.	4.	5.	6.	7.	8.	9.	10.	Více	Celkem	Prům. př.
Počet krav:	25	17	11	4	2							59	2.0
%	42.4	28.8	18.6	6.8	3.4	0.0	0.0	0.0	0.0	0.0	0.0	100.0	

Celoživotní užítkovost

	Počet	prům. l.	Mléko kg	Tuk kg	Bílk. kg
Žijící	48	3.1	21 275	866	750
Vyřazené	22	3.3			



Uzávěrka kontroly užítkovosti za období říjen 2016 - září 2017

Výsledky krav zapsaných do plemenné knihy

Oddíl PK:

PNB

	Zapojeno krav v KU	Laktaci:				Normované laktace									
		celkem	normovaných	neuznaných	nenormálních	prům. poř.	lakt. dny	Mléko kg	Tuk %	Tuk kg	Bílk. %	Bílk. kg	Lakt. %	Věk/ mezid.	Index P2:1
1. laktace	14	12	12	0	0		290	6 316	3.95	250	3.45	218	5.01	27/23	89.5
2. a vyšší	52	43	34	0	9	4.0	296	7 260	4.11	298	3.50	254	4.89	385	86.7
Celkem	66	55	46	0	9	3.2	295	7 014	4.07	285	3.49	245	4.92		87.5

Počet normovaných laktací s užítkovostí kg mléka

Do:	4 000	4 500	5 000	5 500	6 000	6 500	7 000	8 000	9 000	10 000	11 000	12 000	13 000	14 000	Více	Celkem
1. laktace		1	1		2	3		5								12
%		8.3	8.3		16.7	25.0		41.7								100.0
2. a vyšší			1	1	4	3	7	12	3	1	1	1				34
%			2.9	2.9	11.8	8.8	20.6	35.3	8.8	2.9	2.9	2.9				100.0
Celkem		1	2	1	6	6	7	17	3	1	1	1				46
%		2.2	4.3	2.2	13.0	13.0	15.2	37.0	6.5	2.2	2.2	2.2				100.0

Počet laktací podle příčin vyřazení

	Normované laktace		Nenormální laktace nesplňující hranice pro:						Celkem
	305 dnů	240 - 304 dnů	zaprahlé			vyřazené			
			dny	mléko	dny+ml.	dny	mléko	dny+ml.	
1. laktace	7	5	0	0	0	0	0	0	12
%	58.3	41.7	0.0	0.0	0.0	0.0	0.0	0.0	100.0
2. a vyšší	23	11	4	0	0	3	0	2	43
%	53.5	25.6	9.3	0.0	0.0	7.0	0.0	4.7	100.0
Celkem	30	16	4	0	0	3	0	2	55
%	54.5	29.1	7.3	0.0	0.0	5.5	0.0	3.6	100.0

	rušení KU	užitkovost	vysoký věk	ost. zoo důvody	onem. vemene	plodnost	těžký porod	ost. zdr. důvody	celkem
1. laktace	0	0	0	0	0	1	0	2	3
%	0.0	0.0	0.0	0.0	0.0	33.3	0.0	66.7	100.0
2. a vyšší	1	0	0	0	2	0	0	6	9
%	11.1	0.0	0.0	0.0	22.2	0.0	0.0	66.7	100.0
Celkem	1	0	0	0	2	1	0	8	12
%	8.3	0.0	0.0	0.0	16.7	8.3	0.0	66.7	100.0

Počet krav podle pořadí laktace, zapojených do KU koncem kontrolního roku

Pořadí laktace:	1.	2.	3.	4.	5.	6.	7.	8.	9.	10.	Více	Celkem	Prům. př.
Počet krav:	14	13	16	11	9	2	1					66	3.0
%	21.2	19.7	24.2	16.7	13.6	3.0	1.5	0.0	0.0	0.0	0.0	100.0	

Celoživotní užítkovost

	Počet	prům. l.	Mléko kg	Tuk kg	Bílk. kg
Žijící	34	4.0	28 577	1 188	988
Vyřazené	8	4.5			

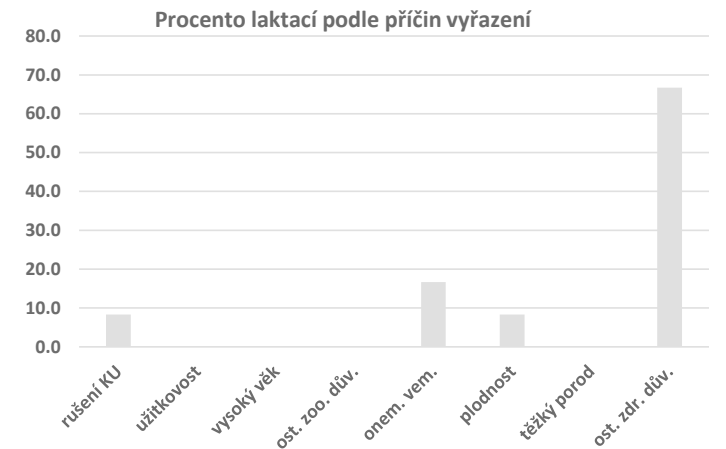

Uzávěrka kontroly užítkovosti za období říjen 2016 - září 2017

Výsledky krav zapsaných do plemenné knihy

Oddíl PK:

PNC

	Zapojeno krav v KU	Laktaci:				Normované laktace									
		celkem	normovaných	neuznaných	nenormálních	prům. poř.	lakt. dny	Mléko kg	Tuk %	Tuk kg	Bílk. %	Bílk. kg	Lakt. %	Věk/mezid.	Index P2:1
1. laktace	21	45	39	4	2		298	7 012	4.31	302	3.74	262	5.06	30/29	92.1
2. a vyšší	46	66	55	0	11	2.2	297	6 645	4.33	288	3.68	244	4.96	427	85.6
Celkem	67	111	94	4	13	1.7	297	6 797	4.32	294	3.70	252	5.00		88.3

Počet normovaných laktací s užítkovostí kg mléka

Do:	4 000	4 500	5 000	5 500	6 000	6 500	7 000	8 000	9 000	10 000	11 000	12 000	13 000	14 000	Více	Celkem
1. laktace		1	1	2	2	7	3	18	4	1						39
%		2.6	2.6	5.1	5.1	17.9	7.7	46.2	10.3	2.6						100.0
2. a vyšší	4		1	5	4	14	10	8	7		1	1				55
%	7.3		1.8	9.1	7.3	25.5	18.2	14.5	12.7		1.8	1.8				100.0
Celkem	4	1	2	7	6	21	13	26	11	1	1	1				94
%	4.3	1.1	2.1	7.4	6.4	22.3	13.8	27.7	11.7	1.1	1.1	1.1				100.0

Počet laktací podle příčin vyřazení

	Normované laktace		Nenormální laktace nesplňující hranice pro:						Celkem
	305 dnů	240 - 304 dnů	zaprahlé mléko		vyřazené mléko		vyřazené dny+ml.		
			dny	mléko	dny+ml.	dny	mléko	dny+ml.	
1. laktace	28	11	1	0	1	0	0	0	41
%	68.3	26.8	2.4	0.0	2.4	0.0	0.0	0.0	100.0
2. a vyšší	40	15	6	0	0	4	0	1	66
%	60.6	22.7	9.1	0.0	0.0	6.1	0.0	1.5	100.0
Celkem	68	26	7	0	1	4	0	1	107
%	63.6	24.3	6.5	0.0	0.9	3.7	0.0	0.9	100.0

	rušení KU	užitkovost	vysoký věk	ost. zoo důvody	onem. vemene	plodnost	těžký porod	ost. zdr. důvody	celkem
1. laktace	1	0	0	0	0	0	0	2	3
%	33.3	0.0	0.0	0.0	0.0	0.0	0.0	66.7	100.0
2. a vyšší	3	0	0	2	0	0	0	4	9
%	33.3	0.0	0.0	22.2	0.0	0.0	0.0	44.4	100.0
Celkem	4	0	0	2	0	0	0	6	12
%	33.3	0.0	0.0	16.7	0.0	0.0	0.0	50.0	100.0

Celoživotní užítkovost

	Počet	prům. l.	Mléko kg	Tuk kg	Bílk. kg
Žijící	55	2.0	12 741	544	461
Vyřazené	6	2.5			



Počet krav podle pořadí laktace, zapojených do KU koncem kontrolního roku

Pořadí laktace:	1.	2.	3.	4.	5.	6.	7.	8.	9.	10.	Více	Celkem	Prům. př.
Počet krav:	21	6	12	11	6	5	4	1	1			67	3.3
%	31.3	9.0	17.9	16.4	9.0	7.5	6.0	1.5	1.5	0.0	0.0	100.0	

Uzávěrka kontroly užítkovosti za období říjen 2016 - září 2017

Výsledky krav zapsaných do plemenné knihy

Oddíl PK:

PN CELKEM

	Zapojeno krav v KU	Laktaci:				Normované laktace									
		celkem	normovaných	neuznaných	nenormálních	prům. poř.	lakt. dny	Mléko kg	Tuk %	Tuk kg	Bílk. %	Bílk. kg	Lakt. %	Věk/mezid.	Index P2:1
1. laktace	60	73	65	4	4		297	6 641	4.22	280	3.65	242	5.04	29/20	90.7
2. a vyšší	132	176	137	1	38	3.0	296	6 955	4.18	291	3.58	249	4.92	410	85.7
Celkem	192	249	202	5	42	2.3	296	6 854	4.19	287	3.60	247	4.96		87.3

Počet normovaných laktací s užítkovostí kg mléka

Do:	4 000	4 500	5 000	5 500	6 000	6 500	7 000	8 000	9 000	10 000	11 000	12 000	13 000	14 000	Více	Celkem
1. laktace	1	3	2	6	7	11	3	27	4	1						65
%	1.5	4.6	3.1	9.2	10.8	16.9	4.6	41.5	6.2	1.5						100.0
2. a vyšší	4	1	2	8	12	28	25	31	15	6	3	2				137
%	2.9	0.7	1.5	5.8	8.8	20.4	18.2	22.6	10.9	4.4	2.2	1.5				100.0
Celkem	5	4	4	14	19	39	28	58	19	7	3	2				202
%	2.5	2.0	2.0	6.9	9.4	19.3	13.9	28.7	9.4	3.5	1.5	1.0				100.0

Počet laktací podle příčin vyřazení

	Normované laktace		Nenormální laktace nesplňující hranice pro:						Celkem
	305 dnů	240 - 304 dnů	zaprahle			vyřazené			
			dny	mléko	dny+ml.	dny	mléko	dny+ml.	
1. laktace	46	19	1	0	2	1	0	0	69
%	66.7	27.5	1.4	0.0	2.9	1.4	0.0	0.0	100.0
2. a vyšší	94	43	11	0	1	19	0	7	175
%	53.7	24.6	6.3	0.0	0.6	10.9	0.0	4.0	100.0
Celkem	140	62	12	0	3	20	0	7	244
%	57.4	25.4	4.9	0.0	1.2	8.2	0.0	2.9	100.0

	rušení KU	užitkovost	vysoký věk	ost. zoo důvody	onem. vemene	plodnost	těžký porod	ost. zdr. důvody	celkem
1. laktace	1	0	0	0	0	1	1	6	9
%	11.1	0.0	0.0	0.0	0.0	11.1	11.1	66.7	100.0
2. a vyšší	4	1	0	2	6	6	0	21	40
%	10.0	2.5	0.0	5.0	15.0	15.0	0.0	52.5	100.0
Celkem	5	1	0	2	6	7	1	27	49
%	10.2	2.0	0.0	4.1	12.2	14.3	2.0	55.1	100.0

Počet krav podle pořadí laktace, zapojených do KU koncem kontrolního roku

Pořadí laktace:	1.	2.	3.	4.	5.	6.	7.	8.	9.	10.	Více	Celkem	Prům. př.
Počet krav:	60	36	39	26	17	7	5	1	1			192	2.8
%	31.3	18.8	20.3	13.5	8.9	3.6	2.6	0.5	0.5	0.0	0.0	100.0	

Celoživotní užítkovost

	Počet	prům. l.	Mléko kg	Tuk kg	Bílk. kg
Žijící	137	2.9	19 661	817	693
Vyřazené	36	3.4			



Uzávěrka kontroly užítkovosti za období říjen 2016 - září 2017

Výsledky krav zapsaných do plemenné knihy

Oddíl PK:

PVA

	Zapojeno krav v KU	Laktaci:				Normované laktace									
		celkem	normovaných	neuznaných	nenormálních	prům. poř.	lakt. dny	Mléko kg	Tuk %	Tuk kg	Bílk. %	Bílk. kg	Lakt. %	Věk/mezid.	Index P2:1
1. laktace	62	21	19	0	2		297	7 570	4.05	307	3.56	270	5.05	28/04	100.1
2. a vyšší	94	15	14	0	1	2.2	303	7 451	4.22	315	3.76	281	4.95	396	88.2
Celkem	156	36	33	0	3	1.5	299	7 520	4.13	310	3.65	274	5.01		95.1

Počet normovaných laktací s užítkovostí kg mléka

Do:	4 000	4 500	5 000	5 500	6 000	6 500	7 000	8 000	9 000	10 000	11 000	12 000	13 000	14 000	Více	Celkem
1. laktace				2	1	2	1	5	6		1	1				19
%				10.5	5.3	10.5	5.3	26.3	31.6		5.3	5.3				100.0
2. a vyšší	1	1	1				2	2	5	2						14
%	7.1	7.1	7.1				14.3	14.3	35.7	14.3						100.0
Celkem	1	1	1	2	1	2	3	7	11	2	1	1				33
%	3.0	3.0	3.0	6.1	3.0	6.1	9.1	21.2	33.3	6.1	3.0	3.0				100.0

Počet laktací podle příčin vyřazení

	Normované laktace		Nenormální laktace nesplňující hranice pro:						Celkem
	305 dnů	240 - 304 dnů	zaprahlé mléko		vyřazené mléko		vyřazené dny+ml.		
1. laktace	10	9	2	0	0	0	0	0	21
%	47.6	42.9	9.5	0.0	0.0	0.0	0.0	0.0	100.0
2. a vyšší	12	2	1	0	0	0	0	0	15
%	80.0	13.3	6.7	0.0	0.0	0.0	0.0	0.0	100.0
Celkem	22	11	3	0	0	0	0	0	36
%	61.1	30.6	8.3	0.0	0.0	0.0	0.0	0.0	100.0

	rušení KU	užitkovost	vysoký věk	ost. zoo důvody	onem. vemene	plodnost	těžký porod	ost. zdr. důvody	celkem
1. laktace	0	0	0	0	0	0	1	2	3
%	0.0	0.0	0.0	0.0	0.0	0.0	33.3	66.7	100.0
2. a vyšší	0	0	0	0	0	0	2	1	3
%	0.0	0.0	0.0	0.0	0.0	0.0	66.7	33.3	100.0
Celkem	0	0	0	0	0	0	3	3	6
%	0.0	0.0	0.0	0.0	0.0	0.0	50.0	50.0	100.0

Počet krav podle pořadí laktace, zapojených do KU koncem kontrolního roku

Pořadí laktace:	1.	2.	3.	4.	5.	6.	7.	8.	9.	10.	Více	Celkem	Prům. př.
Počet krav:	62	67	22	5								156	1.8
%	39.7	42.9	14.1	3.2	0.0	0.0	0.0	0.0	0.0	0.0	0.0	100.0	

Celoživotní užítkovost

	Počet	prům. l.	Mléko kg	Tuk kg	Bílk. kg
Žijící	14	2.1	14 820	629	549
Vyřazené	3	2.0			



Uzávěrka kontroly užítkovosti za období říjen 2016 - září 2017

Výsledky krav zapsaných do plemenné knihy

Oddíl PK:

PV CELKEM

	Zapojeno krav v KU	Laktaci:				Normované laktace									
		celkem	normovaných	neuznaných	nenormálních	prům. poř.	lakt. dny	Mléko kg	Tuk %	Tuk kg	Bílk. %	Bílk. kg	Lakt. %	Věk/mezid.	Index P2:1
1. laktace	234	92	77	4	11		298	7 147	4.08	292	3.63	259	5.04	28/27	97.0
2. a vyšší	384	196	162	0	34	3.0	299	8 472	4.15	351	3.65	309	4.92	406	86.1
Celkem	618	288	239	4	45	2.4	298	8 045	4.13	332	3.64	293	4.95		89.6

Počet normovaných laktací s užítkovostí kg mléka

Do:	4 000	4 500	5 000	5 500	6 000	6 500	7 000	8 000	9 000	10 000	11 000	12 000	13 000	14 000	Více	Celkem
1. laktace	2	2	1	3	9	7	5	27	16	2	2	1				77
%	2.6	2.6	1.3	3.9	11.7	9.1	6.5	35.1	20.8	2.6	2.6	1.3				100.0
2. a vyšší	2	2	2	1	4	6	9	31	45	34	17	6	3			162
%	1.2	1.2	1.2	0.6	2.5	3.7	5.6	19.1	27.8	21.0	10.5	3.7	1.9			100.0
Celkem	4	4	3	4	13	13	14	58	61	36	19	7	3			239
%	1.7	1.7	1.3	1.7	5.4	5.4	5.9	24.3	25.5	15.1	7.9	2.9	1.3			100.0

Počet laktací podle příčin vyřazení

	Normované laktace		Nenormální laktace nesplňující hranice pro:						Celkem
	305 dnů	240 - 304 dnů	zaprahle			vyřazené			
			dny	mléko	dny+ml.	dny	mléko	dny+ml.	
1. laktace	51	26	7	0	2	1	0	1	88
%	58.0	29.5	8.0	0.0	2.3	1.1	0.0	1.1	100.0
2. a vyšší	117	45	15	0	8	8	0	3	196
%	59.7	23.0	7.7	0.0	4.1	4.1	0.0	1.5	100.0
Celkem	168	71	22	0	10	9	0	4	284
%	59.2	25.0	7.7	0.0	3.5	3.2	0.0	1.4	100.0

	rušení KU	užitkovost	vysoký věk	ost. zoo důvody	onem. vemene	plodnost	těžký porod	ost. zdr. důvody	celkem
1. laktace	1	2	0	1	2	3	1	5	15
%	6.7	13.3	0.0	6.7	13.3	20.0	6.7	33.3	100.0
2. a vyšší	0	1	0	5	5	11	14	23	59
%	0.0	1.7	0.0	8.5	8.5	18.6	23.7	39.0	100.0
Celkem	1	3	0	6	7	14	15	28	74
%	1.4	4.1	0.0	8.1	9.5	18.9	20.3	37.8	100.0

Počet krav podle pořadí laktace, zapojených do KU koncem kontrolního roku

Pořadí laktace:	1.	2.	3.	4.	5.	6.	7.	8.	9.	10.	Více	Celkem	Prům. př.
Počet krav:	234	186	109	43	26	14	6					618	2.2
%	37.9	30.1	17.6	7.0	4.2	2.3	1.0	0.0	0.0	0.0	0.0	100.0	

Celoživotní užítkovost

	Počet	prům. l.	Mléko kg	Tuk kg	Bílk. kg
Žijící	162	2.7	21 937	904	795
Vyřazené	59	4.0			

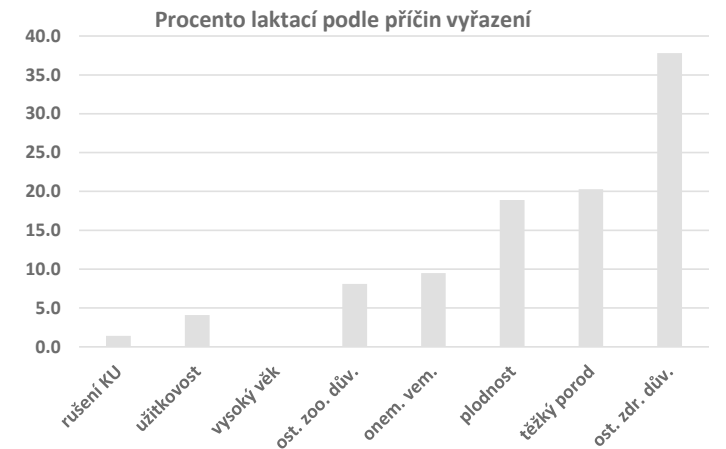

Výsledky podle plemen a meziplenného křížení

Results of Milk Recording According to Breeds and Crossbreeds

	První laktace	1st lactations
	Druhé a další laktace	2nd and other lactations
	Všechny laktace	All lactations
pč.l.	počet krav s uzávěrkou za normované laktace	number of cows with close in standard lactation
l.d.	počet laktačních dnů	number of lactation days
M kg	mléko kg	milk in kg
T %	tuk %	fat in %
T kg	tuk kg	fat in kg
B %	bílkovina %	protein in %
B kg	bílkovina kg	protein in kg
věk	věk při prvním otelení v m/d	age at first calving (month and days)
mez.	mezidobí ve dnech	calving interval

Český strakatý skot - Czech Spotted Cattle (Czech Fleckvieh)
 České strakaté 88 % a více, 75-87 %, 51-74 % - the share of blood of Czech Spotted Cattle
 A více - more than
 Z toho horská a podhor. oblast - highlands
 Nížinná oblast - lowlands
 Holštýnský skot H 100 %- Holstein (without crossbreeds) H 100%
 Kříženky s podílem 88 %, 75-87 %, 51-74 % - crossbreeds with the share of Holstein blood
 Červený holštýnský skot - RED Holstein 100 %
 Kříženky s podílem 88 %, 75-87 %, 51-74 % - crossbreeds with the share of RED Holstein blood
 Montbeliarde - Montbeliarde
 Ayrshire - Ayrshire
 Jersey - Jersey
 Braunvieh - Braunvieh
 Normandské 75% a více - Normande
 Ostatní plemena a kříženky - other breeds and crossbreeds
 Celkem - total

Výsledky podle plemen a meziplemenného křížení

Výsledky za:	První laktace								Druhé a další laktace							Všechny laktace							
	pč. l.	l. d.	M kg	T %	T kg	B %	B kg	věk	pč. l.	l. d.	M kg	T %	T kg	B %	B kg	mez.	poč. l.	l. d.	M kg	T %	T kg	B %	B kg
ČESKÝ STRAKATÝ SKOT																							
ČESKÉ STRAKATÉ 88% A VÍCE	26 255	295	6 546	4.09	267	3.58	234	27/19	49 221	293	7 728	4.03	311	3.54	274	390	75 476	294	7 317	4.05	296	3.56	260
ČESKÉ STRAKATÉ 75 - 87%	4 433	295	6 294	4.10	258	3.57	225	28/18	17 663	293	7 471	4.05	302	3.53	264	396	22 096	294	7 235	4.06	293	3.54	256
ČESKÉ STRAKATÉ 51-74%	1 213	296	6 456	4.12	266	3.57	230	28/06	4 483	294	7 509	4.05	304	3.51	263	403	5 696	295	7 285	4.06	296	3.52	256
CELKEM ČES. STR SKOT C51 A VÍCE	31 901	295	6 507	4.09	266	3.58	233	27/24	71 367	293	7 650	4.04	309	3.54	271	392	103 268	294	7 297	4.05	296	3.55	259
HOLŠTÝNSKÝ SKOT																							
HOLŠTÝNSKÝ SKOT H100%	54 900	298	8 963	3.83	344	3.36	301	24/23	83 100	298	10 477	3.83	401	3.34	350	408	138 000	298	9 875	3.83	378	3.35	330
KŘÍŽENKY S PODÍLEM 88%	1 848	297	8 609	3.88	334	3.39	292	25/03	3 698	297	10 189	3.87	394	3.36	342	410	5 546	297	9 662	3.87	374	3.37	326
KŘÍŽENKY S PODÍLEM 75-87%	3 477	296	8 400	3.92	329	3.42	288	25/03	6 292	296	9 820	3.89	382	3.39	332	402	9 769	296	9 314	3.90	363	3.40	316
KŘÍŽENKY S PODÍLEM 51-74%	1 208	295	7 759	3.99	310	3.44	267	25/17	2 909	295	9 324	3.93	366	3.43	320	394	4 117	295	8 865	3.95	350	3.43	304
CELKEM H51% A VÍCE	61 433	298	8 896	3.84	342	3.36	299	24/25	95 999	298	10 388	3.84	399	3.35	348	407	157 432	298	9 806	3.84	377	3.35	329
ČERVENÝ HOL. SKOT R 100%	1 896	297	7 928	4.16	330	3.57	283	25/19	3 026	296	9 365	4.13	387	3.51	329	405	4 922	297	8 812	4.14	365	3.53	311
ČERVENÝ HOL. SKOT R 88%	124	297	7 787	4.17	325	3.62	282	25/23	436	297	9 446	4.15	392	3.54	334	413	560	297	9 079	4.15	377	3.55	323
ČERV. HOL. SKOT R75 - 87	539	297	7 779	4.11	319	3.58	279	25/28	1 056	296	8 956	4.13	370	3.53	317	409	1 595	296	8 558	4.12	353	3.55	304
ČERV. HOL. SKOT R51 - 74	702	297	7 281	4.10	299	3.57	260	26/08	1 700	297	8 707	4.07	354	3.53	307	402	2 402	297	8 291	4.08	338	3.54	294
CELKEM R51% A VÍCE	3 261	297	7 759	4.14	321	3.57	277	25/25	6 218	296	9 121	4.12	375	3.52	321	405	9 479	297	8 653	4.12	357	3.54	306
HOL. SKOT CELKEM HR51% A VÍCE	64 694	298	8 839	3.86	341	3.37	298	24/26	102 217	298	10 311	3.85	397	3.36	346	407	166 911	298	9 740	3.85	375	3.36	327
OSTATNÍ PLEMENA A KRÍŽENKY																							
MONTBELIARDE	805	297	7 200	4.12	296	3.56	256	26/26	1 260	296	8 459	4.15	351	3.56	302	384	2 065	296	7 968	4.14	330	3.56	284
AYRSHIRE	7	284	6 607	4.23	279	3.48	230	29/28	28	292	6 873	4.28	294	3.46	238	404	35	290	6 820	4.27	291	3.47	237
JERSEY	282	295	6 787	4.60	312	3.65	248	24/30	514	295	7 107	4.83	343	3.80	270	402	796	295	6 994	4.75	332	3.75	262
BRAUNVIEH	462	296	7 471	4.08	305	3.58	267	27/08	799	296	8 570	4.10	351	3.57	306	403	1 261	296	8 167	4.09	334	3.58	292
NORMANDSKÉ 75% A VÍCE	47	295	6 195	4.07	252	3.55	220	27/17	99	295	6 564	4.11	270	3.58	235	401	146	295	6 445	4.10	264	3.57	230
OSTATNÍ PLEMENA A KŘÍŽENKY	5 807	295	7 044	4.03	284	3.50	246	27/04	12 089	294	8 253	3.99	329	3.48	287	397	17 896	294	7 861	4.00	314	3.48	274

Seznam stájí s vynikající užítkovostí za ukončené laktace všech krav v kontrolním roce 2016 - 2017

Best Breeders in Different Herd Size Groups (2017)

Seznam stájí s vynikající užítkovostí za ukončené laktace všech krav - vysvětlivky

Best Breeders in Different Herd Size Groups -abbreviations

5 až 10 laktací - 5 - 10 completed lactations

11 až 30 laktací - 11 - 30 completed lactations

31 až 60 laktací - 31 - 60 completed lactations

61 až 100 laktací - 61 - 100 completed lactations

101 až 200 laktací - 101 - 200 completed lactations

201 až 300 laktací - 201 - 300 completed lactations

301 až 500 laktací - 301 - 500 completed lactationsn

500 a více laktací - 500 and more completed lactations

Pořadí stáje - rank

Zemědělský podnik - breeder

Stáj - city, farm

Kraj - region

Převaž. plemeno - main breed

Počet laktací - lact. record

Prům. pořadí - average number of lactations

Lakt. dny - days of lactation

Mléko kg - milk in kg

Tuk % - fat in %

Tuk kg - fat in kg

Blk % - protein in %

Blk kg - protein in kg

Mezidobí - calving interval

Prevaz. Plemeno - In the control year of 2009/2010, a lot of changes were introduced in showing individual breeds in the milk recording. Breed affiliation of an animal is defined by the proportion of blood exceeding 51% or more of the respective breed. Crossbreed is an animal with the proportion of blood of the respective breed lower or equal to 50%. Milking and combined breeds is marked according to the principles of milk recording, crossbreeds are marked with K, other milking and combined breeds with X. As a new thing, the structure according to breeds is printed with results of a stable, a breeder or bigger units. Representation of the three most numerous breeds is printed. But if the representation of any breed drops below 12% in all lactations, it is not printed for the breed. But if the most numerous breeds include breed J, N or L, its representation is printed even in any lower proportion. Colour varieties of the Holstein breed H and R are printed separately, i. e. both H and R. If any of the variety is disregarded as its proportion dropped below 12 %, its proportion is added to the printed variety (e.g. if the discovered out representation of breeds in stable is C46H43R09, H52C46 will be printed). If both varieties H and R are disregarded, but their sum reaches at least 12%, the prevailing variety is printed while the proportional representation of the sum of both varieties is provided.

Seznam stáj s vynikající užítkovostí za ukončené laktace všech krav

Poř.	Chovatel	Stáj	Zápis do PK	Počet lakt.	Prům. poř.	Lakt. dny	Mléko kg	Tuk %	Tuk kg	Blk. %	Blk. Kg	Mezi-dobí	Převaž. plemeno
5 až 10 laktací													
1	KLAPETEK	OLDRISOV	-	9	2.8	305	12 106	3.78	458	3.21	389	452	H91
2	ZD UJEZD U UNICOVA	UJEZD VKK	H	6	1.5	283	10 011	3.77	378	3.32	332	361	H97
3	POOSLAVI NOVA VES,DR	NOVA VES	H	8	3.0	285	10 054	3.37	339	3.27	329	345	H100
4	ZEAS LYSICE, A.S.	KOZAROV	C	10	1.4	290	7 907	4.05	321	3.60	284	386	C85
5	SRB KAREL	SOBESIN	-	10	2.3	294	8 144	4.07	331	3.41	278		H87
6	DS AGRO KOSTALOV S.R	KOSTALOV K I	C	6	3.6	285	8 459	3.94	333	3.25	275	395	C100
7	LOUDY S.R.O.	SELETICE 160	J	5	2.4	302	6 695	4.93	330	4.10	274	471	J56N33
8	ZD VLCAK CERNOSIN	ERPUZICE VKK 1	-	10	1.9	297	7 625	3.45	263	3.50	267	511	H65K19R15
9	FARMA U SVATE ANNY S	BRAZDIMSKA 936 BRANDYS	J	5	2.4	286	6 898	4.51	311	3.84	265	515	J100
10	ZAJICEK PETR ING.	TEHOV	E	5	1.8	295	5 826	5.33	310	4.38	255	426	J89
11	NOVAKOVA ZDENKA	MARVARTICE	P	10	4.2	299	7 329	3.86	283	3.26	239	417	C70I30
12	ZD VLCAK CERNOSIN	ERPUZICE VKK II	-	10	1.9	283	6 786	3.70	251	3.52	239	484	H86R14
13	SPOLECNOST BOHUNOV	LISEK-LHOTA	C	10	3.7	305	6 905	4.03	278	3.42	236	365	C100
14	ROUBICEK JOSEF	STARA BOLESLAV	-	8	2.0	299	7 113	3.83	273	3.30	235	449	H100
11 až 30 laktací													
1	VYJIDACEK RADOMIR	VYSEHORKY 5	H	28	2.7	305	13 367	3.75	502	3.17	424	420	H100
2	BARTOVA LUDMILA	ZBOZI	H	24	2.4	303	11 020	4.05	446	3.42	377	410	H90
3	PIVONKA JIRI	BABICE 31	H	15	2.8	305	9 920	4.29	426	3.66	363	388	H40C20J20
4	POLACEK OLDRICH	HOLE	H	23	2.1	302	10 145	3.91	397	3.33	338	454	H100
5	FARMA MOLIK S.R.O.	RADIMOVICE U ZELCE 1	H	12	2.0	296	10 407	4.20	437	3.21	334	507	H97
6	NOVAKOVA JANA	RADSLAVICE 14	H	20	2.4	305	9 269	3.99	370	3.57	331	412	H100
7	UHERCICE AGRO,SP.SRO	MLECNA FARMA TROSKOT	H	22	1.7	300	10 114	3.50	354	3.27	331	362	H100
8	AGROSUMAK A.S.	SUCHDOL VKK	H	21	2.1	280	9 809	3.88	380	3.31	325	398	H99
9	VACLAV BREJCHA	BRNANY	H	19	1.8	305	10 464	3.44	360	3.11	325	461	H100
10	AGROS MIROVA S.R.O.	CESTR	-	15	2.5	296	9 386	3.84	360	3.44	323	381	C71K24
11	BRODSKY PREMYSL	NEHVIZDY, PRAZSKA 161	-	15	1.5	304	9 647	3.53	340	3.34	322	386	H89
12	ZOD MRAKOV	MIRKOV	H	20	2.0	301	8 969	4.08	366	3.55	319	409	H69R23
13	ZEM.DRUZSTVO PETRIN	MLECNA FARMA TROSKOT	H	19	2.0	295	9 705	3.54	344	3.28	319	392	H90
14	ZD BRLOH	BRLOH-VKK	-	28	1.8	300	9 375	3.64	341	3.40	319	395	H95
15	KRAL JOSEF	VYSOKE 18	C	15	3.3	300	9 286	3.87	359	3.33	309	411	C93
16	LUHA,ZEMEDELKA A.S.	JINDRICOV K 2	H	30	2.3	300	9 009	4.51	406	3.34	301	509	H100
17	NOVAK TOMAS	KOCHANOV 1	H	12	2.5	293	9 121	3.96	361	3.25	297	373	H89
18	VAVRUSKA BOHUMIL	VILEMOV	-	28	2.4	304	8 515	4.16	355	3.46	295	545	H47K32C12
19	AGRODRUZ. VYSETICE	VYSETICE	I	23	2.5	299	8 181	4.05	331	3.54	290	393	H32N32K25
20	HYBLER PAVEL	ZERCICE	Z	27	2.4	304	8 913	3.69	329	3.25	290	506	H70R15

Seznam stájí s vynikající užítkovostí za ukončené laktace všech krav

Poř.	Chovatel	Stáj	Zápis do PK	Počet lakt.	Prům. poř.	Lakt. dny	Mléko kg	Tuk %	Tuk kg	Blk. %	Blk. Kg	Mezi- dobí	Převaž. plemeno
11 až 30 laktací													
21	SKOL. ST. HORSOV	HORSOV	H	16	2.1	280	8 453	3.96	335	3.41	289	451	R80H17
22	KADLEC JAROSLAV	VELKY BOR 28	-	25	2.9	298	8 548	3.89	333	3.38	289	414	C44H32K16
23	NOVAK PETR	KOCHANOV 1	H	20	2.2	294	8 759	4.39	385	3.29	288	444	H89
24	I.ZAS CHORUSICE	CHORUSICE,	J	17	2.1	300	7 115	5.27	375	4.04	288	413	J100
25	NEMEC FRANTISEK	HAVLOVICE, 8	H	15	2.2	301	8 216	3.57	293	3.48	286	427	H55C45
26	ZEAS PODORLICKO	BILY UJEZD K212	C	12	4.1	294	8 552	3.67	314	3.33	285	396	C100
27	HUCL JAN ML.	KOZOLUPY 34	H	26	2.1	304	8 582	4.12	354	3.31	284	446	H90
28	ZD NOVE MESTO,DRUZS.	POHLEDEC	C	11	3.8	279	7 620	4.16	317	3.72	284	366	C100
29	JANEK JOSEF	SVOB.HERMANICE - KU	-	15	2.7	293	7 983	4.25	339	3.54	283	450	H100
30	MELKA FRANTISEK	CERNIC 11	H	18	2.5	303	8 293	3.81	316	3.34	277	438	H64V32
31	ASTUR STRASKOV A.S.	RACINEVES	P	13	1.8	279	8 811	4.11	362	3.11	274	439	H73K24
32	AGRA CESKY RAJ A.S.	VYSKER	C	19	2.3	298	7 659	3.49	267	3.46	265	381	C100
33	AGRI LIBOCHOVICE AS.	LIBOCHOVICE VKK C	H	19	2.8	287	7 466	4.13	308	3.50	262	383	C65I35
34	ING. PETR SOBAN	VLCNOV	-	25	2.9	294	7 870	4.26	336	3.31	261	415	H80
35	ZD DOL.HORICE	KLOUZOVICE-ROBOT H3	P	22	3.1	288	7 866	3.91	308	3.28	258	451	H84
36	GAJDAK SPOL. S.R.O.	CELADNA - KRAVIN 181	P	16	3.0	271	8 495	3.50	297	3.04	258	469	H92
37	VESELY MIROSLAV	JIKEV 56	-	26	2.7	296	7 471	4.20	314	3.42	256	426	H75C14
38	ZD NIZKOV	BUKOVA	C	25	2.7	288	7 367	3.85	283	3.46	255	400	C73R23
39	REHOVSKA MILUSE	ZVIKOV-MASAK	Q	14	3.2	297	7 094	4.33	307	3.47	246	393	H43K36N21
40	TLACBABA M.ING.	JAMNE 49	C	22	2.4	300	7 251	4.38	318	3.38	245	413	C100
41	SNEVAJS ANTONIN	LIBIVA 13	H	23	2.4	298	7 580	3.90	295	3.24	245	443	H64C25
42	ZD STOKY	STOKY K I	C	14	2.0	272	7 316	3.96	289	3.34	245	439	C89
43	SMIDA JAROMIR	LEDCE - UJEZDEC	C	15	3.4	304	6 947	4.16	289	3.51	244	395	C100
44	LOF PETR	VELKE PORICI 197	-	11	2.5	305	6 756	4.26	288	3.59	243	498	C92
45	NEUMAN JAROSLAV	DOLNI KALNA 48	C	27	1.7	302	6 811	4.51	307	3.56	242	437	C100
46	LEMBERK DAVID	DOLANY	P	30	2.7	304	7 479	3.92	293	3.22	241	466	C51H44
47	JANA MARCOLOVA	PUDLOV	-	22	2.0	304	6 635	3.86	256	3.60	239	409	C56H24K20
48	HOMOLA MARTIN	BELEC	-	15	2.1	300	7 045	4.09	288	3.38	238	533	K45X29H23
49	SKOLA PETR ING.	HLINKA	H	30	1.8	301	6 850	4.05	277	3.42	235	381	H59K33
50	ZACEK KAREL	POPOV 22	H	25	3.2	304	7 240	4.04	292	3.23	234	470	H97
31 až 60 laktací													
1	BASIK MILAN, ING.	ZARYBNICNA LHOTA 15	H	59	2.5	297	11 539	3.73	430	3.39	391	409	H100
2	KUBAT VACLAV	DOBRICKOV	P	31	2.2	297	11 157	3.86	430	3.46	386	383	H77K14
3	SITAL VACLAV	MOJNE 1	P	47	2.2	304	10 548	3.85	406	3.48	367	469	H98
4	CERNY LUBOMIR	SIRAKOV 75	H	48	2.1	299	10 236	3.89	398	3.37	345	401	H90
5	AGRODR. NACERADEC	NACERADEC C	C	56	2.8	299	9 943	3.91	389	3.46	344	399	C100

Seznam stájí s vynikající užítkovostí za ukončené laktace všech krav

Poř.	Chovatel	Stáj	Zápis do PK	Počet lakt.	Prům. poř.	Lakt. dny	Mléko kg	Tuk %	Tuk kg	Blk. %	Blk. Kg	Mezi- dobí	Převaž. plemeno
31 až 60 laktací													
6	HOLUB MARTIN	MYSTICE	H	54	2.3	295	9 345	4.07	381	3.67	343	456	H84
7	HROMAS LADISLAV	SOUSICE	H	59	2.6	304	9 778	4.25	416	3.49	341	451	H92
8	NETIK JIRI	CIHOVICE 30	H	39	1.7	305	9 663	3.66	354	3.49	338	437	H74C16
9	LUBOMIR STRAKA	VOKOV 34	-	52	3.7	299	9 541	3.90	373	3.51	335	433	R39C32K23
10	DRAPAL STANISLAV ING	KRENOVICE	H	52	2.5	302	10 225	3.82	391	3.26	333	403	H98
11	VFU BRNO	BARTOSOVICE NK	H	40	1.8	289	10 067	3.86	388	3.30	332	397	H100
12	KOPACKA FERDINAND	POSOBICE 9	H	57	2.3	297	10 415	3.95	411	3.17	330	459	H97
13	CIHLAR RADEK ING.	MILOSOVICE	H	32	2.6	290	10 144	3.75	381	3.25	330	386	H95
14	AGRO POSAZAVI, A.S.	VADIN	C	37	2.6	296	9 811	3.72	365	3.37	330	376	C63I37
15	ING.HOLCAK LUBOMIR	JINDRICHOV C.1	H	41	1.9	302	9 678	3.54	342	3.40	329	458	H98
16	MOSNA PAVEL,ING.	VYSTRKOV 3	H	56	1.6	300	9 506	4.25	404	3.39	322	419	H99
17	MORAVEC LUKAS	NEUMETELY 33	-	56	2.4	298	9 156	3.83	350	3.51	321	406	H49R36
18	MRTKA PAVEL, ING.	KREPINY 39	H	54	2.3	299	9 706	3.87	376	3.27	318	417	H100
19	ZD MORASICE	UJEZDEC C	C	39	4.9	295	9 166	3.91	359	3.46	317	391	C100
20	ZD CECHTICE	CECHTICE - CESTR	C	37	3.3	287	9 260	3.84	356	3.42	316	381	C91
21	JAKUB SMYCKA	HOLUBICE 31	H	33	2.2	281	9 135	3.62	330	3.43	313	459	H51K19C14
22	POSPICHAL MIROSLAV	KLIMETICE	H	53	2.6	300	9 613	4.11	395	3.23	310	425	H75R17
23	VENC ZDENEK	DOLNI JABLONNA	C	50	2.9	300	8 464	4.19	355	3.66	310	394	C95
24	RD ZEROTIN	ZEROTIN	P	54	2.6	302	8 931	4.08	365	3.37	301	466	H99
25	HANZL V. ING.	BUDYNE 5	P	46	3.1	301	8 977	4.15	372	3.33	299	457	H74C19
26	ZD PL.ZDAR	OMD	H	31	2.8	301	8 898	4.09	364	3.35	298	410	H70K16C14
27	BERAN LIBOR	JESETICE 9	-	45	3.0	293	8 248	4.29	354	3.61	298	404	H44C31R12
28	FRUHBAUER JAN	PERSIKOV	P	52	2.9	291	8 577	3.81	327	3.45	296	419	H54C43
29	BERKA ZDENEK, RNDR.	BEDNARECEK 15	P	44	2.2	296	7 841	4.49	352	3.77	295	412	R74C14
30	SEMECKA EVA ING.	PREDNI LHOTA 136	H	48	2.2	296	8 918	3.90	348	3.29	293	421	H88
31	TOMAS VACEK	PEKOV 31	C	55	3.0	303	8 007	4.16	333	3.65	292	434	C96N01
32	OLDRICH BELINA	BOHANKA 2	C	49	2.8	299	8 207	4.12	338	3.55	291	395	C86H14
33	ZAHRADNIK FRANTISEK	BUKOVA 12	H	44	2.6	301	8 912	4.05	361	3.25	290	474	H100
34	ZEM.A.S.MLAZOVICE	SVATOJANSKY UJEZD	-	60	2.5	269	8 919	3.48	310	3.22	288	452	H99
35	ZOD HERALEC	BONKOV	C	48	2.2	291	7 810	4.00	313	3.65	285	406	C88
36	MATEJKA JOSEF	BARCHOV 18	-	38	2.6	295	8 319	3.87	322	3.42	284	398	K39C33H19
37	ZEMEDEL.A.S. KOLOVEC	CHOCOMYSL	C	49	3.6	294	8 101	3.97	321	3.50	284	391	C48I44
38	MADROVA ZLATA	STETOVICE-ZLATA FARM	C	48	3.0	291	7 877	3.94	311	3.61	284	396	C97
39	SKOLNI ST. SC KRAJE	LAZNE TOUSEN	H	38	2.3	305	8 602	4.04	347	3.27	281	490	H100
40	RYS RADKO ING.	SOBESLAVICE 6	P	48	2.2	287	8 154	3.73	304	3.44	281	409	C61H37

Seznam stájí s vynikající užítkovostí za ukončené laktace všech krav

Poř.	Chovatel	Stáj	Zápis do PK	Počet lakt.	Prům. poř.	Lakt. dny	Mléko kg	Tuk %	Tuk kg	Blk. %	Blk. Kg	Mezi- dobí	Převaž. plemeno
31 až 60 laktací													
41	STR.ZEM.SK.LANSKROUN	DOLNI TRESNOVEC, 17	K	32	2.7	292	8 119	3.83	311	3.42	278	432	C80H14
42	KLOFAC JAROSLAV SZ	MENDLOVA VES	H	32	2.3	300	8 006	4.70	376	3.46	277	455	H59K26R15
43	MIKYSKA JAN ING.	LAVICKY	H	48	2.1	299	8 255	3.87	320	3.36	277	408	H84C14
44	HRUBY VACLAV ING.	KVETINOV	H	45	2.0	300	7 851	3.99	313	3.53	277	409	C45V25K18
45	LESY A RYB. S.R.O.	HOMOLE 133	P	31	2.1	293	8 006	3.95	316	3.45	276	465	H51K24C22
46	DRS MIROSLAV	DEBRNIK 35	-	47	2.1	295	7 882	3.73	294	3.50	276	367	H97
47	SASEK	NICOV	-	46	2.2	302	7 803	3.92	306	3.52	275	630	C66K16H14
48	VISEK MILAN	DEBLOV	P	49	2.1	293	8 043	4.04	325	3.41	274	368	C66H34
49	SKRETA CESTMIR	PENCIN 24	H	50	2.4	303	8 252	4.05	334	3.30	272	469	H57K28J08
50	ZEА - LAND, S.R.O.	ZERNOV 500	H	47	2.3	279	8 498	3.45	293	3.20	272	401	H100
51	KROFTA LADISLAV	HOLOVOUSY	P	43	1.6	300	7 594	4.11	312	3.56	270	447	H66C15R15
52	KRISTANOVA MILENA	VSEMYSLICE 34	-	43	2.4	303	7 720	3.58	277	3.47	268	413	H48C44
53	ZOD VACOV	NESPICE	C	59	2.2	304	7 425	4.13	307	3.54	263	448	C77K14
54	ZD USTEK	HABRINA	C	45	3.0	298	7 577	3.85	292	3.47	263	425	C83
55	RD PNOVICE	PNOVICE VKK	P	58	2.1	303	8 020	3.64	292	3.27	262	464	H100
56	LOUSA BEDRICH	KACLEHY 4	H	35	3.1	301	8 214	3.83	315	3.16	260	499	H76K20
57	POLCAK JAN	PROSTIBOR 75	H	36	2.6	299	7 958	3.96	315	3.27	260	407	H100
58	HONCU JAN	HORNI BRANNA 81	P	56	3.4	297	7 380	4.07	301	3.50	259	388	C88H12
59	ZOD 11.KVETEN A.S.	RADETICE	P	54	2.0	295	7 091	4.66	330	3.63	257	420	C66H32
60	ZEOS LOMNICE A.S.	RVACOV	C	36	2.7	289	7 326	4.26	312	3.51	257	381	C79
61	VUZV UHRINEVES	UHRINEVES-NETLUKY	C	43	3.0	290	7 252	3.97	288	3.50	254	411	C100
62	FARMA-SIXTA, S.R.O.	TUHAN	-	48	2.7	290	7 140	3.98	284	3.56	254	374	C80K15
63	FARMA CHMEL S.R.O.	TREBUSICE	P	32	2.6	295	7 819	4.10	320	3.24	253	411	C67H17K14
64	VONDRA BOHUMIL	KREPINY 15	C	33	2.9	299	7 266	4.26	309	3.46	252	378	C89
65	PLECHAC JAROSLAV	DOLNI BRANNA 24	P	53	2.6	299	7 094	3.97	282	3.54	251	433	C88
66	BURES JAROSLAV ING.	PISTY 10	H	44	1.9	295	7 469	3.12	233	3.32	248	445	H79K15
67	SVEC ANTONIN	VESCE 17	H	49	2.9	292	7 398	3.78	280	3.30	244	399	C39H32K30
68	AGROSPOL UTECHOVICE	UTECHOVICKY	P	39	3.0	299	6 958	4.16	289	3.48	242	407	C82K13
69	MACURA DANIEL	KUNCICE P.O-AREAL ZD	-	58	2.3	293	7 417	3.77	280	3.26	242	403	H77C16
70	DIVIS MIROSLAV	LAZ	E	35	1.8	296	6 437	4.17	268	3.77	242	389	V74J26
71	ZAVADIL TOMAS	KRASIKOVICE 4	C	59	2.5	291	7 072	4.57	323	3.39	240	397	C74H19
72	CZF MILLER	SVRKYNE	J	46	2.6	298	5 952	5.01	298	4.03	240	401	J100
73	KOMIN VITEZSLAV	TELC-KRIZOVA 591	H	35	3.9	302	7 586	3.87	293	3.16	239	462	H98
74	ZD VELKE PORICI	ROSTOVKA I	C	49	2.2	298	6 714	4.24	285	3.54	238	428	C96
75	MIKA VACLAV	CHABROVICE 25	C	57	3.2	298	7 237	3.79	275	3.28	237	395	C100

Seznam stáj s vynikající užítkovostí za ukončené laktace všech krav

Poř.	Chovatel	Stáj	Zápis do PK	Počet lakt.	Prům. poř.	Lakt. dny	Mléko kg	Tuk %	Tuk kg	Blk. %	Blk. Kg	Mezi-dobí	Převaž. plemeno
31 až 60 laktací													
76	ZD KOVAROV	KOVAROV II	P	45	2.0	298	6 845	4.34	297	3.45	236	498	C55H45
77	AGROSPOL VYPRACHTICE	VYPRACHTICE III	C	32	2.8	292	6 797	4.00	272	3.45	235	391	C100
78	AULIK VACLAV	CHABROVICE 7	C	43	3.1	304	6 747	3.99	269	3.47	234	441	C89
79	POUZAR	BROUCKOVA LHOTA	H	49	2.8	298	6 759	4.18	283	3.43	232	396	C46K37H18
80	KOPULETY PETR	HLUBOKE	C	56	2.4	302	6 732	3.67	247	3.45	232	398	C93
61 až 100 laktací													
1	JILEK JAN ING.	HUNCICE 17	H	71	2.1	304	11 484	4.04	464	3.36	386	458	H100
2	KOPECKY PAVEL	JIRETICE	H	83	2.3	300	10 540	4.20	443	3.52	371	432	H100
3	STEPANOVSKY JOS.ING.	CERNA U BOHDANCE	H	98	2.3	302	10 369	3.61	374	3.57	371	408	H91
4	JINDROVA ZEMED.FARMA	LIPANOVICE	H	98	2.0	302	10 325	3.76	388	3.56	368	414	H94J05
5	VANICEK TOMAS	HVOZDANY 40	H	94	2.0	301	10 567	3.74	395	3.43	362	416	H97
6	BERANEK JOSEF	VESELICE 3	H	61	2.4	300	10 608	3.86	410	3.40	361	412	H97
7	BROSSA BYSKOVICE SRO	BYSKOVICE 2	P	92	2.0	300	10 335	3.83	396	3.47	358	431	H100
8	HRABE FRANTISEK ING.	DOLNI STAKORY	H	63	2.3	301	11 335	4.14	469	3.14	356	488	H100
9	ZD VSESTARY	STREZETICE	H	76	2.0	297	10 631	4.46	474	3.32	353	399	H96
10	HORACEK MIROSLAV	SNAKOV	H	88	2.3	302	10 053	4.10	413	3.47	349	434	H96
11	HORNIKOVA ZDENKA	PORUBA	H	93	2.3	298	10 458	3.79	396	3.31	347	409	H97
12	DVPM SLAVIKOV	SLAVIKOV,UE,KU,INS.	C	62	2.7	296	9 991	3.73	372	3.42	342	384	C100
13	BEZOUSKA MICHAL	HORNI STUDENEC 7	P	67	2.2	291	9 556	4.04	386	3.56	340	438	H49R39
14	AGROFARM KONOPIK+SYN	HOSTOUN	H	97	2.3	299	9 856	3.78	373	3.45	340	420	H100
15	ZEAS LYSICE, A.S.	KOZAROV	P	75	2.0	295	9 914	3.90	387	3.41	338	403	H97
16	RUBES JOSEF	HORESOVICKY 16	H	81	2.4	302	9 970	3.75	374	3.37	336	412	H88
17	VOD SIDLEM V KAMENE	DOBRA VODA-HOSTYN	H	75	2.1	303	9 802	4.09	401	3.37	330	449	H96
18	ZD ROSOVICE	PICIN	P	89	2.3	293	9 673	3.69	357	3.41	330	389	H94J05
19	SUCHANEK MIROSLAV	LHUTA 53	H	70	2.2	298	9 859	3.92	386	3.32	327	403	H89
20	BICIKOVA SYLVA	BUKOVNO	H	91	2.1	300	10 027	3.93	394	3.25	326	443	H96
21	AGROKOV ZDARKY S.R.O	ZDARKY-101	C	82	2.8	301	9 111	4.22	384	3.58	326	397	C99
22	SLAMA JAN	PODESIN -KRAVIN	-	72	2.5	300	9 589	3.93	377	3.40	326	446	H91
23	BRODSKY JIRI ING.	NEHVIZDY	H	88	2.0	301	9 560	3.63	347	3.37	323	431	H98
24	FARMA RUDNIK S.R.O.	KRAVIN FUNOK	C	80	2.6	299	8 511	4.05	345	3.77	321	429	C76K24
25	VESELSKY JOSEF	KOJKOVICKY 8	H	63	2.1	303	9 732	4.03	392	3.27	318	438	H100
26	SKARYD JAN ING.	STRIZOV	H	93	2.6	299	9 445	4.00	378	3.35	316	417	H72R22
27	FARMA POUR S.R.O.	RUSEK	P	90	2.1	297	9 096	4.33	394	3.43	312	399	H79R15
28	ZEVR, SPOL. S R.O.	DOMASOV U STERNBERKA	H	74	1.9	299	9 659	3.88	375	3.23	312	539	H80C15
29	AGRO-MERIN,A.S.	CERNA-NUKLEUS /H/	H	86	2.2	297	9 408	3.92	369	3.30	311	387	H99
30	ZD "VYSOCINA" ZELIV	ZELIV-CESTR	P	69	3.0	298	8 752	3.94	345	3.55	311	386	C79R12

Seznam stájí s vynikající užítkovostí za ukončené laktace všech krav

Poř.	Chovatel	Stáj	Zápis do PK	Počet lakt.	Prům. poř.	Lakt. dny	Mléko kg	Tuk %	Tuk kg	Blk. %	Blk. Kg	Mezi- dobí	Převaž. plemeno
61 až 100 laktací													
31	AGD KACICE, S.R.O.	DRUZEC	P	96	2.1	299	9 461	3.84	363	3.26	309	414	H87
32	ZOD ZICHLINEK	DAMNIKOV 2	P	95	2.7	287	8 860	3.86	342	3.48	309	383	H65C32
33	RODINNA FARMA SUCHY	SLAVETIN	C	67	2.5	301	9 192	3.62	333	3.35	308	384	C81I19
34	VFU BRNO	UVZ NOVY DVUR	C	89	2.3	297	8 462	4.00	338	3.63	307	402	C61R35
35	CZF MILLER	SVRKYNE	H	89	2.4	299	9 357	3.84	360	3.27	306	410	H94
36	PIVKOVICE A.S.	BILSKO	P	99	2.1	296	8 780	3.88	341	3.48	306	400	H86K14J01
37	ZELENY JIRI	HORNI STANKOV	P	61	1.9	297	9 120	3.56	325	3.31	302	450	H94
38	TEGRO SPOL. S R.O.	TESENOV	H	92	2.2	297	9 250	3.95	365	3.24	300	398	H97
39	OSVALD PETR	HLOHOVA	H	63	2.2	301	8 886	3.89	346	3.38	300	405	H100
40	FARMA-ZPZ S.R.O.	VALASSKA BYSTRICE 48	H	72	2.2	293	9 329	3.98	371	3.21	299	448	H100
41	EPIGONA SRO LEDENICE	LEDENICE	P	69	2.0	288	8 652	3.96	342	3.42	296	393	C53H42
42	ZD DOL.HORICE	KLOUZOVICE-ROBOT H2	P	90	3.2	298	8 997	3.82	344	3.28	295	433	H80
43	JON JOSIFEK JOSEF	SCH PRICHOVICE K- KU	C	77	3.3	299	8 226	3.90	321	3.59	295	380	C100
44	DS AGRO KOSTALOV S.R	KOSTALOV K II	C	84	2.9	298	8 423	3.69	311	3.50	295	398	C100
45	RENCIN MARCEL	VODERADY 15	H	61	2.9	302	9 068	4.27	387	3.24	293	443	H98
46	SEDIVY JAN	SMRHOV, 8	P	61	2.1	297	8 683	4.36	378	3.36	292	398	H49C43
47	KLAS NEKOR A.S.	NEKOR SCH	C	95	3.8	297	8 318	3.93	327	3.51	292	388	C93
48	MIKOVA JANA ING.	KOURIM	H	94	2.1	298	8 874	3.75	332	3.27	291	436	H98
49	FARMA STRIBRNY S.R.O	RADIM	H	86	2.3	301	8 801	3.64	320	3.30	290	417	H100
50	DS AGRO KOSTALOV S.R	LIBSTAT	C	83	3.3	300	8 253	3.92	324	3.50	289	384	C100
51	MEJSNAR JIRI	DOLNI BRANNA	P	63	3.0	292	8 708	3.68	320	3.32	289	392	H49C47
52	ZD OLESENKA	CESKA JABLONNA	C	80	2.6	289	8 254	4.08	336	3.49	288	381	C100
53	KOSATKA ZEM.SPOL.SRO	KOSATKA 100	H	62	1.8	289	8 992	3.64	327	3.21	288	399	H99
54	ZD VELKA CHYSKA	POSNA	P	66	2.9	299	8 018	4.01	322	3.59	288	437	C71R20
55	ZEА RYCHNOVSKO A.S.	DLOUHA VES	P	68	1.6	293	8 199	3.83	314	3.51	288	389	C94
56	ZD UJEZD	UJEZD	H	83	2.0	297	8 594	3.64	313	3.35	288	443	H98
57	BK II.,S.R.O.	BOR VKK	H	61	1.9	300	8 427	3.81	321	3.40	286	497	H69C22
58	AGOS BIO A.S.	BUKOVINA	P	95	2.1	294	8 279	3.98	329	3.44	285	399	C79H16
59	FARMA ING.RYTIR P.	CEKANICE	H	94	2.5	299	8 292	3.87	321	3.44	285	447	H97
60	SKOLNI ST. SC KRAJE	PODEBRADY	Z	81	2.6	302	8 626	3.81	329	3.30	284	454	H89
61	KLICOVA LENKA	BOZICE 412	P	69	2.3	295	8 371	3.78	317	3.40	284	380	C99
62	ZD BRLOH	NOVA VES III	H	83	1.9	297	8 435	4.04	341	3.35	283	457	H96J02
63	ZD KRIZOVATKA	KRIZOVATKA	P	100	1.9	300	7 853	4.18	328	3.60	283	434	R78H19
64	BUDIN JAROMIR	H.OLESNA 1	P	72	2.1	303	7 851	4.12	323	3.61	283	444	H43C39K17
65	MARTINEK JOSEF	DOLNI LHOTA 5	H	66	2.0	299	8 351	3.80	318	3.39	283	422	H76K24

Seznam stáj s vynikající užítkovostí za ukončené laktace všech krav

Poř.	Chovatel	Stáj	Zápis do PK	Počet lakt.	Prům. poř.	Lakt. dny	Mléko kg	Tuk %	Tuk kg	Blk. %	Blk. Kg	Mezi- dobí 61 až 100 laktací	Převaž. plemeno
66	PESTA VLADIMIR	BOR	H	64	2.1	297	8 216	4.32	355	3.43	282	414	H99
67	SRB VACLAV ING.	ZEROTIN 28	P	72	3.2	291	8 346	3.50	292	3.36	280	397	C74H18
68	KEJKLICEK FRANTISEK	LOCHENICE 51	H	76	2.3	302	8 449	3.74	316	3.30	279	429	H96
69	HRUBY VACLAV ING.	KVETINOV	H	87	2.5	296	7 902	4.06	321	3.51	278	410	K34C24H23
70	SKODA VITEZSLAV	VRAZKOV 16	H	87	2.6	301	8 532	3.89	332	3.24	276	403	H99
71	AG-PRODUKT A.S.	ZELCANY	P	70	2.2	289	8 026	3.86	310	3.44	276	391	C75H16
72	FARMA U DRHOVSKYCH	MARSOV	C	73	2.6	297	7 810	3.91	305	3.52	275	446	C96
73	PETR VOMACKA	RONOV NAD DOUBRAVOU	C	94	2.9	298	7 830	3.85	301	3.50	274	390	C99
74	HRUNEK PETR	ZVANOVICE	V	61	2.3	299	8 043	4.05	325	3.39	273	399	V52K40
75	PODZAMCI,ZEM.A.S.	VESELICKO	P	63	2.5	298	8 083	3.89	314	3.33	269	413	H85
76	MARTINICE, A.S.	MARTINICE	-	81	2.5	301	7 937	3.92	312	3.39	269	407	C98
77	ZD KRASNA HORA A.S.	HAKLOVYDVORY	H	94	2.0	299	7 903	3.94	311	3.36	266	424	H66C20K14
78	ZD OLESENKA	OLESENKA	C	72	2.5	295	7 522	4.01	301	3.54	266	390	C100
79	ZD DOLNI VILIMEC	DOLNI VILIMEC	P	99	2.3	291	8 134	3.85	313	3.24	264	387	H83
80	ZS ZALUZANY A.S.	ZALUZANY VKK N	N	61	2.6	295	7 401	3.94	291	3.56	264	383	N59K34
81	SKUPIEN KAREL	PISEK FOLWARK	H	95	2.0	295	7 997	3.89	311	3.25	260	420	H97
82	LUDEK JACHIM	KREJNICE	C	68	3.1	292	7 330	3.95	289	3.55	260	377	C95
83	TEAM V.O.S.	CERNUC	H	81	2.4	301	7 793	3.90	304	3.32	259	469	H87
84	ZEM.SPOL.DUBNE A.S.	BRANISOV-LISK.	P	96	1.8	292	7 594	3.74	284	3.41	259	393	C51H38
85	ZD KOJCICE	CHVOJNOV	C	73	2.4	297	7 094	4.51	320	3.63	257	402	C100
86	AGROS VYSOCINA, A.S.	KUNDRATICE	H	79	2.4	293	7 994	3.96	317	3.21	257	431	H88
87	LIPA CR SRO	RADETICE	-	96	2.5	297	7 842	3.82	299	3.27	257	406	C85
88	ZV STROLENY S.R.O.	KVASNOVICE	P	92	2.7	299	7 271	4.45	324	3.51	255	419	R66H30
89	BENES JAN	TECHORAZ	C	88	2.5	294	7 233	4.03	291	3.51	254	397	C77K13
90	URBANER DAVID ING.	OSECEK 23	H	70	2.4	303	8 173	3.67	300	3.09	253	472	H100
91	FARMA TOKU S.R.O.	SVATA MARI	H	75	3.1	302	7 455	4.02	299	3.39	253	473	H78C12
92	ZOD 11.KVETEN A.S.	KONETOPY	P	64	2.2	299	7 055	4.73	334	3.58	252	420	C70H25
93	POLACEK VLADIMIR	OSECNICE 68	C	65	3.2	298	7 407	3.94	292	3.40	252	391	C96
94	NIHOVSKA SPOL.S.R.O.	NIHOV	-	71	2.5	292	7 201	3.91	281	3.48	251	395	C87
95	STUPKA OTAKAR	STRASICE	C	89	2.9	302	7 440	4.27	317	3.35	250	406	C72H26
96	ZD KOJCICE	KOJCICE II	C	72	2.2	300	6 858	4.82	331	3.64	249	385	C99
97	MATEJOVSKY VACLAV	VELKA BUKOVA	-	68	2.4	293	6 914	4.48	310	3.59	248	403	C100
98	CHYNAVSKA ROLNICKA	CHYNAVA	-	81	2.4	299	6 860	4.45	306	3.61	248	443	C77K18
99	ZOD 11.KVETEN A.S.	CETYNE	P	89	2.2	294	7 073	4.69	332	3.50	247	423	C55H43
100	AGRO JENISOVICE A.S.	OSTROV	P	97	2.1	297	6 833	3.90	267	3.60	246	427	C97

Seznam stájí s vynikající užítkovostí za ukončené laktace všech krav

Poř.	Chovatel	Stáj	Zápis do PK	Počet lakt.	Prům. poř.	Lakt. dny	Mléko kg	Tuk %	Tuk kg	Blk. %	Blk. Kg	Mezi- dobí	Převaž. plemeno
61 až 100 laktací													
101	VSEZEP S.R.O.HAJEK	VSERUBY	P	64	1.3	298	6 886	4.38	301	3.56	245	376	R92
102	URBAN JAN	BESTVINA	P	90	2.7	292	6 765	4.16	281	3.63	245	382	C97
103	SKOLNI ST. SC KRAJE	RAKOVNIK	C	92	2.1	300	6 797	4.33	295	3.59	244	405	C99
104	ZOD HERALEC	KOJECIN	C	93	2.1	290	6 777	4.11	279	3.59	243	396	C95
105	ZD HORAL	VYSOKE RK	C	83	3.2	299	6 842	4.08	279	3.53	242	396	C100
106	ZOD SKVORETICE	SKALICANY	C	85	2.3	299	6 767	4.48	303	3.56	241	413	C100
107	ZDENEK MISAR	JILEM 3	P	85	2.5	295	6 782	4.12	279	3.55	241	420	C70K15X13
108	SZ VOZENILEK JAR.ING	SPYTOVICE ROBOT	P	81	2.5	301	6 872	3.96	272	3.50	241	440	C55H31K13
109	ZOD BLATA BORKOVICE	ZALSI	-	96	2.4	295	6 948	4.39	305	3.43	238	431	H48C26K20
110	ZD LIPOVA	LIPOVA	C	91	2.3	299	6 570	4.29	282	3.62	238	416	C95
111	HAJEK PETR	MERKLOVICE	C	97	2.4	297	6 765	4.32	292	3.50	237	381	C100
112	ZD TRPISOVICE	KONKOVICE	C	95	2.9	288	6 818	4.24	289	3.48	237	378	C77K19
113	AGRODRUZSTVO POCATKY	VESCE	C	82	2.4	299	6 674	4.69	313	3.53	236	411	C100
114	ZD MRICNA- PERIMOV	MRICNA 96	C	80	2.4	300	6 666	4.19	279	3.53	236	412	C100
115	ZEOS LOMNICE A.S.	NOVA VES	P	68	2.1	291	6 462	4.25	275	3.62	234	365	C98
116	FARMA JIRASEK S.R.O.	HORNI TRESNOVEC 66	C	83	2.1	295	6 701	4.14	277	3.46	232	428	C99
117	MACHACKOVA JINDRISKA	BZI	H	88	2.4	287	6 919	3.95	273	3.36	232	398	C63H24K13
118	LOWY JIRI	KUNEJOVICE 1	H	81	2.5	299	6 912	4.01	277	3.34	231	450	H99
119	AGROFARMA MERBOLTICE	MERBOLTICE, 124	-	72	3.5	297	6 836	3.92	268	3.37	230	390	C99
120	KALENSKA ZEMEDELSKA	DOLNI KALNA	C	90	3.1	296	6 631	3.92	260	3.44	228	404	C99
121	ZAHOROVA JITKA	CERNOVICE	C	73	2.4	292	6 525	4.85	316	3.45	225	374	C86
122	AGRONA RPETY S.R.O.	BROUMY	H	90	2.5	292	6 576	4.06	267	3.43	225	448	R41K26H21
123	ZICHLICKA ZEMED.A.S.	ZICHLICE-VAZNA	C	62	2.4	295	6 464	4.06	262	3.48	225	418	C99
124	ZOD OLESNIK	CHLUMEC VKK	C	78	3.5	274	6 502	3.94	256	3.46	225	408	C100
125	CZU SZP LANY	POZARY	J	95	2.1	296	5 183	5.72	297	4.33	224	402	J100
126	RD UHLAVA DOLANY	DOLANY	C	88	1.7	297	6 063	4.27	259	3.69	224	438	C83K13
127	AGROFYTO SRO LIDECKO	HORNI LIDEC K1	H	90	2.6	301	7 301	3.78	276	3.05	223	451	H89
128	ZD OLESNA	PUTIMOV	P	65	2.0	290	6 244	4.41	275	3.53	221	449	C89
129	ZD "PODKLETAN"KREMZE	CHLUM	Q	88	2.5	296	6 316	4.30	272	3.48	220	409	C58H26
130	KRALICKY DVUR S.R.O.	KRALICE NA HANE 211	P	73	3.0	288	6 570	4.01	264	3.35	220	378	C70H19
131	KRAJ.MAJ, PRISP.ORG.	JEZERKA	P	73	2.4	290	6 452	3.81	246	3.41	220	403	C99
132	SLANINA RUDOLF	KUNCICE POD ONREJNIK	C	63	2.4	297	6 567	4.14	272	3.31	218	374	R50C46
133	ZD BOHUTIN	BOHUTIN	C	92	2.4	291	6 069	4.18	254	3.59	218	398	C90
134	ZOD HERALEC	HERALEC	C	64	1.9	292	6 373	3.95	252	3.42	218	424	C96
135	ZD HORAL	STARVA VES	C	99	3.1	292	6 256	4.15	260	3.45	216	405	C100

Seznam stájí s vynikající užítkovostí za ukončené laktace všech krav

Poř.	Chovatel	Stáj	Zápis do PK	Počet lakt.	Prům. poř.	Lakt. dny	Mléko kg	Tuk %	Tuk kg	Blk. %	Blk. Kg	Mezi- dobí	Převaž. plemeno
61 až 100 laktací													
136	KOZAKOV DRUZSTVO	CHUCHELNA HORENI	C	72	3.3	293	6 414	4.03	258	3.37	216	404	C99
137	STANEK PETR	SVATY JIRI 7	R	87	3.0	292	6 324	4.06	257	3.42	216	402	C99
138	SULC FRANTISEK	ORLICKY	C	84	2.9	305	6 151	4.11	253	3.50	216	436	C100
139	KLAS A.S. PETROVICE	PETROVICE KRAVIN	C	88	2.6	301	6 047	4.00	242	3.57	216	397	C94
140	JAN KACEROVSKY	BRILICE	P	76	2.0	293	5 926	4.30	255	3.57	211	392	C90
141	ZEM. FARMA JILOVE	JILOVE	C	88	2.4	295	6 009	4.04	243	3.50	211	386	C100
142	ZD MRICNA- PERIMOV	PERIMOV II	C	78	2.6	298	6 051	4.34	263	3.40	206	401	C100
143	ZD MRICNA- PERIMOV	MRICNA	C	79	2.1	296	5 931	4.46	265	3.45	205	408	C100
144	ZD HORAL	VYSOKE II	C	76	2.5	296	6 110	4.10	250	3.36	205	412	C100
145	LICHEVNIK JOSEF	SVOBODNE HERMANICE	-	69	2.1	299	6 403	4.21	269	3.18	203	431	H79R15
146	ZEDOM SPOL.S R.O.	MRZKOVICE	C	93	2.6	296	5 936	4.36	259	3.41	202	405	C98
147	AGRODRUZSTVO	D. BUKOVSKO 2 R	C	61	2.3	298	5 737	4.01	230	3.48	200	419	C96
101 - 200 laktací													
1	POMORAVI BABICE,A.S.	BABICE	P	162	2.0	303	12 086	4.00	483	3.34	404	451	H98
2	AGROBOS,SPOL.S R.O.	SLATINA	H	154	2.2	299	11 230	3.71	416	3.49	392	408	H100
3	AGRODR. NACERADEC	NACERADEC	H	189	2.1	302	11 527	3.79	436	3.22	371	410	H97
4	ZD POJBUKY	RODNA	H	151	2.0	300	10 472	3.82	400	3.51	368	371	H90
5	ZD HNOJICE	HNOJICE VKK	P	199	2.3	299	10 359	3.95	409	3.51	363	430	H97
6	VSEZEP S.R.O.HAJEK	VSERUBY	H	160	2.3	296	10 005	4.30	430	3.58	358	396	R81H16
7	ZV HERMANSKY S.R.O.	SEMCICE	H	162	2.1	301	10 785	3.64	393	3.30	356	441	H99
8	BOHACKOVA NADEZDA	NAKLOV	H	178	2.1	302	10 498	3.86	406	3.33	350	446	H99
9	AGROS MIROVA S.R.O.	LHOTA SEMINOVA	H	132	2.4	302	10 576	3.76	398	3.31	350	418	H91
10	ZOD SEDLISTE	SEDLISTE	P	180	2.1	297	9 870	3.96	390	3.54	349	389	H100
11	ZD KRASNA VES	KRASNA VES	H	164	2.0	293	10 371	3.56	369	3.33	346	400	H91
12	ZEMAS AG,A.S.	MARTINICE	H	162	2.2	295	10 216	3.96	405	3.37	344	398	H100
13	ZD SEMIKOVICE	ROUCHOVANY - VKK	H	121	2.6	301	10 367	3.75	389	3.28	341	418	H100
14	AGROZEA, SPOL.S R.O.	HLUCIN	H	149	2.1	301	10 158	3.79	385	3.35	341	454	H99
15	MALCINSKA A.S.	MALCIN 1	P	179	2.6	298	9 759	3.84	375	3.49	341	403	H99
16	HRANICKO A.S.	STRITEZ NAD LUD.	H	171	2.2	302	10 306	3.50	360	3.31	341	436	H97
17	AGROSPOL HOSTOVICE	NOVY KRAVIN	H	143	2.4	299	9 661	3.74	361	3.52	340	404	H63K34
18	ZEMAS AG,A.S.	VIDEN	H	180	2.2	294	10 108	4.12	416	3.35	339	398	H100
19	RYNAGRO A.S.	VRESCE KRAVIN	H	166	2.1	298	9 844	3.54	349	3.44	339	396	H84K14
20	BARBORA POLACKOVA	HOLE,	H	121	2.4	298	10 123	3.89	394	3.30	334	401	H100

Seznam stáj s vynikající užítkovostí za ukončené laktace všech krav

Poř.	Chovatel	Stáj	Zápis do PK	Počet lakt.	Prům. poř.	Lakt. dny	Mléko kg	Tuk %	Tuk kg	Blk. %	Blk. Kg	Mezi- dobí	Převaž. plemeno
101 - 200 laktací													
21	ZE RYCHNOVSKO A.S.	DLOUHA VES	P	143	3.0	293	9 551	3.85	368	3.50	334	396	C97
22	ZS TERRIS, A.S.	BUDETSKO	H	137	2.1	295	10 180	4.07	414	3.27	333	442	H100
23	AVENA VOD	VKK BLIZEVEDLY	H	164	2.4	299	10 173	3.93	399	3.27	333	416	H96
24	HOD DOLNI HERMANICE	DOLNI HERMANICE	P	143	2.1	296	9 818	3.89	382	3.38	332	417	H97
25	ZOD NEMCICE N/H.,DR.	NEMCICE IV	C	182	2.2	299	9 202	4.31	396	3.58	330	404	R93
26	ZD BACKOV	ZBOZI	H	147	2.2	294	9 987	3.95	394	3.30	330	392	H98
27	ZD DUSEJOV, DRUZSTVO	HUBENOV	P	164	2.3	301	10 011	3.87	387	3.29	330	410	H93N02
28	MIKROS-VIN, KOM. SPOL.	BREZI - FARMA ZV	P	132	2.1	284	9 304	3.74	348	3.54	329	399	H94J01
29	ZIHELSKY STATEK, AS.	ZIHLE NK II	P	146	2.3	299	9 153	3.91	358	3.57	327	416	C56H34
30	ZEOS-L-SRO-LITKOVICE	STITNE IV	H	181	2.1	300	9 868	3.81	376	3.30	326	409	H97
31	SENECO SP.SRO POLNA	POLNA B	H	131	2.2	297	9 635	3.91	376	3.38	326	410	H99
32	ZDV NYROV	ZABLUDOV	H	147	2.0	292	9 632	3.70	356	3.39	326	392	H73C21
33	ZD SAZAVKA	SAZAVKA	P	187	2.4	296	9 563	3.88	371	3.39	324	384	H94
34	ZEPO BOHUSLAVICE A.S	BOHUSLAVICE K I	H	194	2.2	296	9 452	3.77	357	3.43	324	413	H98
35	PATRIA KOBLYI, A.S.	KOBLYI	H	177	2.1	297	9 397	3.64	342	3.45	324	410	H100
36	ZD BRLOH	BRLOH VKK	H	166	1.9	302	9 288	3.87	360	3.48	323	407	H98
37	ZD MOJNE	MOJNE I	P	173	2.2	298	9 123	4.34	396	3.50	319	421	H70C29
38	NIVA, A.S.	BREZI	H	139	2.4	300	9 526	4.05	386	3.35	319	420	H92
39	ZD PARTUTOVICE	PARTUTOVICE	H	164	2.1	299	9 961	3.75	374	3.20	319	444	H99
40	FARMA SOUSEDOVICE S.	SOUSEDOVICE-AUTOMAT	H	171	2.1	289	9 275	3.84	356	3.44	319	397	H98
41	ZD VELKY BERANOV	KOZLOV VKK	P	126	2.1	300	9 672	3.56	344	3.30	319	424	H87
42	KRALOVICKA ZEM. A.S.	ZEBNICE I	H	143	2.7	300	9 552	4.10	391	3.33	318	430	H99
43	SENECO SP.SRO POLNA	HRBOV	H	175	2.3	300	9 465	4.00	379	3.36	318	413	H100
44	ZOD DEJAS	DZBEL	C	141	2.9	290	8 964	4.02	361	3.54	318	382	C92
45	VIT JOSEF	CEMINY	H	104	2.6	296	9 805	3.67	360	3.24	318	447	H94
46	ZEM.SPOL. SLAPY A.S.	LOM - VKK	H	141	2.1	301	9 337	3.85	360	3.41	318	430	H91
47	AGRO SOKOLEC, A.S.	SOKOLEC NS	C	152	2.0	301	9 410	3.69	347	3.38	318	467	H86
48	ZD SEDLEJOV	NEVCEHLE	H	132	2.0	300	9 490	3.90	370	3.34	317	405	H99
49	ZEPO BELOHRAD A.S.	LUKAVEC	P	116	1.8	295	9 178	3.77	346	3.45	317	386	H94
50	PROTECO AGRO S.R.O.	OHARE, 160	H	183	2.2	292	9 366	3.63	340	3.38	317	400	H92
51	ZP MIKULCICE A.S.	NESYT	H	143	2.5	302	8 950	3.79	339	3.54	317	430	H100
52	AGROZIV SDRUZ.ZEM.	TASNOVICE	H	194	2.3	301	8 928	4.15	370	3.54	316	428	H71C14K14
53	ZF BILEK S.R.O.	BUDIHOSTICE-KRAVIN	H	136	2.3	302	9 644	3.81	368	3.28	316	440	H100
54	HOLSTEIN DAIRY FARMS	SPANOV	H	132	1.9	298	8 975	4.05	364	3.52	316	406	H96
55	AGRO LIBOMERICE A.S.	LIBOMERICE	C	160	2.7	287	8 713	3.90	340	3.63	316	384	C100

Seznam stáj s vynikající užítkovostí za ukončené laktace všech krav

Poř.	Chovatel	Stáj	Zápis do PK	Počet lakt.	Prům. poř.	Lakt. dny	Mléko kg	Tuk %	Tuk kg	Blk. %	Blk. Kg	Mezi- dobí	Převaž. plemeno
101 - 200 laktací													
56	ZS SVOBODNE A.S.	HAVLOVICE	P	193	2.2	299	8 864	4.59	407	3.55	315	407	R63H34
57	ZD NOVA VES	NOVA VES	H	151	1.8	299	9 384	3.74	351	3.35	314	436	H97
58	AGROLIP A.S. LIPOV	LIPOV	H	173	2.1	300	9 535	3.95	377	3.28	313	409	H97
59	ZD VRAHOVICE	VRAHOVICE-DOJNICE	H	160	2.4	299	9 135	3.92	358	3.43	313	432	H100
60	DZS STRUHAROV A.S.	MILOVANICE	P	186	2.3	297	9 068	3.99	362	3.44	312	390	H100
61	LINHART VLADIMIR	HATE 64	P	108	2.1	300	9 338	3.85	359	3.34	312	433	H97
62	VUZV UHRINEVES	UHRINEVES-NETLUKY	H	128	2.3	299	9 502	3.60	342	3.29	312	415	H100
63	ZD ZAHORI	SOBECHLEBY KSP	P	151	2.6	298	9 568	3.62	347	3.24	310	417	H93
64	ZEM.DRUZST. KOROLUPY	KOROLUPY	P	178	2.2	302	9 276	3.65	338	3.32	308	405	H97
65	FREDI S.R.O.	NOVE SADY U PISECNEH	H	189	2.0	298	9 087	3.97	360	3.38	307	388	H98
66	NEVLACIL ONDREJ	VELIKA VES	-	134	2.3	301	8 788	3.74	329	3.49	307	449	H56C23K18
67	ZS DEVET KRIZU, A.S.	DOMASOV-KU,UE	P	175	2.0	296	9 171	3.82	350	3.31	304	398	H97
68	AGRO PRESTAVLKY A.S.	PRESTAVLKY-FARMA	H	178	2.0	301	8 806	4.32	381	3.45	303	430	H94
69	AGROCHOV DYNIN DRUZS	BOSILEC	P	200	2.5	297	8 915	4.10	366	3.39	303	401	H90
70	VOS A SZES TABOR	MESICE	H	103	2.4	299	8 618	3.96	341	3.52	303	434	H86
71	ZOD SKRYJE	SIRAKOVICE	H	140	2.6	302	8 912	3.70	329	3.40	303	446	H98
72	DUBICKA ZEMEDELKA	LUKAVICE 174	H	161	2.1	294	9 181	3.71	340	3.29	302	411	H99
73	ZS CERCHOV A.S.	POSTREKOV	P	128	2.2	298	8 606	4.06	349	3.50	301	402	H51R36
74	ZEM.VYR.MILKNATUR AS	LINE	H	183	2.1	302	8 720	3.89	339	3.45	301	445	H100
75	FARMA CIHAN S.R.O.	CIHAN	P	122	1.7	294	8 902	3.89	346	3.37	300	437	H94
76	JOSEF DIVIS	CHRASTOVICE 101	W	152	1.8	298	8 208	4.17	342	3.65	300	456	H52V31K15
77	ZD SKALKA LIPI	LIPI- PRIBYL	P	129	2.2	296	8 480	3.82	324	3.53	300	451	C58H41
78	ZEM.DRUZSTVO KOKORY	KOKORY K 174	P	198	2.0	294	9 035	3.80	344	3.31	299	403	H88
79	ZD "PODKLETAN"KREMZE	KRASETIN	Q	138	2.1	297	8 413	3.87	326	3.55	299	414	H97
80	TYNICE S.R.O.	SVATBIN I	H	193	1.9	293	8 852	3.64	322	3.37	299	396	H97
81	AGROTECH,SPOL.S R.O.	LHOTA	H	149	2.1	300	9 085	3.98	362	3.28	298	428	H100
82	AGRONOVA LOKET A.S.	BRZOTICE	H	126	1.9	293	9 028	3.74	338	3.30	298	426	H98
83	HOD BREZEJC	LHOTKY	H	192	2.3	303	8 354	3.87	324	3.56	297	425	H94
84	ZOD AGRO DL. LOUCKA	DLOUHA LOUCKA VKK	H	178	2.0	299	8 850	3.84	340	3.34	296	398	H100
85	NOVAK PETR JUNIOR	KOCHANOV	Z	148	2.1	296	9 111	4.07	371	3.24	295	412	H85
86	ZOD ROZNOVSKO	HAZOVICE	H	112	2.4	302	9 030	3.81	344	3.27	295	420	H100
87	ROL.DRUZSTVO KROUNA	KROUNA K174	C	150	2.9	298	8 478	3.87	328	3.48	295	391	C99
88	AGROSPOL VOD	HUDCICE	P	172	2.2	291	8 401	3.82	321	3.50	294	429	H66C15R14
89	ZD VELKA LOSENICE	MALA LOSENICE-KU	C	164	2.6	294	8 130	4.26	347	3.61	293	388	C100
90	FARMA-SIXTA, S.R.O.	TUHAN	H	172	2.4	296	8 660	3.98	344	3.38	293	397	H96

Seznam stájí s vynikající užítkovostí za ukončené laktace všech krav

Poř.	Chovatel	Stáj	Zápis do PK	Počet lakt.	Prům. poř.	Lakt. dny	Mléko kg	Tuk %	Tuk kg	Blk. %	Blk. Kg	Mezi- dobí	Převaž. plemeno
101 - 200 laktací													
91	KLAS A.S.	CIHOST	C	161	2.6	287	8 286	3.93	325	3.53	293	370	C100
92	TVRDON KAREL	NEMETICE	H	138	2.1	296	8 388	3.62	304	3.49	293	440	H81C12
93	TREMOSENSKA A.S.	CESKA BRIZA-VOLNA	H	181	1.9	301	8 789	3.99	351	3.32	292	442	H100
94	VOD SIDLEM V KAMENE	DOBRA VODA U K.	P	118	2.2	301	8 062	4.30	346	3.61	291	396	C97
95	SKALAGRO, A.S.	ZAMRSKY	P	124	2.4	292	8 912	3.65	325	3.27	291	398	H100
96	ZD RADIMER	RADIMER K5	P	163	2.0	295	8 250	3.90	322	3.53	291	420	C34K33H32
97	ZD LIBIN	LIBIN 6R	C	171	2.1	288	8 053	3.84	309	3.62	291	365	C86
98	PODYJI A.S.	HORNI BRECKOV	P	192	2.1	299	8 963	3.95	354	3.23	290	455	H100
99	ZENISKOVA MARGITA	MIRKOV	H	151	1.9	298	8 168	4.33	354	3.56	290	426	H68R26
100	ZOD LITULTOVICE	LITULTOVICE K 174	P	103	2.2	296	8 343	3.98	332	3.48	290	416	K45C41H14
101	ZD KOCHANOV	KOCHANOV	P	177	2.2	291	8 517	3.63	310	3.40	290	406	H73R13
102	DS AGRO LIBSTAT S.R.	SVOJEK	C	170	2.8	294	8 194	3.92	321	3.53	289	399	C100
103	ZD CERNOVICE U TAB.	KREC	C	190	2.0	297	7 786	4.05	315	3.71	289	390	C99
104	ZD VELKA LOSENICE	VEPROVA K-KU,INS	C	146	2.5	295	7 985	4.18	334	3.61	288	395	C100
105	SKUTIL KAREL ING.	PILNIKOV 291	P	113	2.2	303	8 074	4.05	327	3.57	288	413	C71H17
106	LUHA,ZEMEDELSKA A.S.	JINDRICOV K 3	H	114	1.8	303	8 438	3.84	324	3.42	288	507	H98
107	AGROSPOL VOD	BUBOVICE	P	173	2.3	297	8 106	3.79	308	3.55	288	397	C88
108	ZD BISKUPICE	BISKUPICE-KRAVIN	H	135	2.4	298	8 545	3.86	330	3.35	287	413	H75C21
109	ZD PRICHOVICE	RADKOVICE	P	178	2.0	294	7 920	4.07	323	3.62	287	393	R54H29K14
110	ZEPO A.S. LESTINA	DOUBRAVICE	C	160	2.2	292	7 940	3.98	316	3.61	287	375	C98
111	ALA A.S. REPNIKY	REPNIKY IV	C	193	2.8	290	7 775	4.04	314	3.70	287	390	C97
112	ZD VELKY BERANOV	VKK-VEL.BERANOV	C	177	2.6	294	8 318	3.86	321	3.44	286	382	C90
113	UNIAGRO S.R.O.	ZALONOV K 174	C	179	3.1	289	7 948	3.58	285	3.60	286	373	C100
114	ZD TREBONIN	TREBONIN NK I	P	171	2.2	299	8 376	4.01	336	3.40	285	406	H78C21
115	ROD.FARMA-DVORAK	OLESNICE 237	-	114	2.5	291	8 444	4.22	356	3.37	284	400	K49C28H23
116	AGROJILM S.R.O.	JILEMNICE	C	194	2.7	296	8 154	4.32	352	3.49	284	371	C100
117	A-TAURUS S.R.O.	RTYNE V PODKRKONOSI	P	197	2.6	290	7 785	3.87	301	3.64	284	420	C60H32
118	VESA VELHARTICE,A.S.	VELHARTICE	P	132	2.2	299	8 001	4.31	345	3.52	282	415	C73H26
119	AG-PRODUKT A.S.	NEZBAVETICE	P	191	2.6	296	8 229	3.87	318	3.43	282	409	C68H25
120	ZD OSTAS	ZDAR -ZASTAVKA	P	125	2.2	301	8 441	4.00	338	3.33	281	413	H98
121	POZEP S.R.O.	OTOV	H	112	2.0	295	7 667	4.26	326	3.67	281	386	H51R38
122	ZD VLASTNIKU STEDRA	TUTLEKY	C	116	2.1	293	7 894	3.85	304	3.55	281	382	C99J01
123	ZAS MEZIHAIJ A.S.	KNEZICE	H	161	2.4	291	8 426	3.93	331	3.32	280	396	H82
124	ZETKA STRAZNIK A.S.	STUDENEC K 2	C	188	2.8	298	7 945	4.10	325	3.52	280	380	C100
125	ZOD CERNOTIN	CERNOTIN	P	123	2.1	302	8 489	3.76	319	3.30	280	464	H100

Seznam stájí s vynikající užítkovostí za ukončené laktace všech krav

Poř.	Chovatel	Stáj	Zápis do PK	Počet lakt.	Prům. poř.	Lakt. dny	Mléko kg	Tuk %	Tuk kg	Blk. %	Blk. Kg	Mezi-dobí	Převaž. plemeno
101 - 200 laktací													
126	AGRIS JEDOVNICE SRO	JEDOVNICE HK	C	160	3.3	296	7 980	3.87	309	3.51	280	379	C99
127	STAGRA-SPOL.S R.O.	SKRYCHOV	H	114	2.4	292	7 821	4.29	336	3.56	279	364	C77H19
128	VYSOCINA D.HRACHOVIC	DOL. HRACHOVICE	H	125	2.4	302	8 444	3.74	316	3.30	279	378	H88K12
129	ZD DOL.HORICE	PORIN	P	181	2.6	290	7 961	3.93	313	3.50	279	393	C84
130	ZD RATIBOR	RATIBOR- NK	P	180	2.9	297	7 819	3.80	297	3.56	279	427	C60H32
131	ZD MYSLEJOVICE,DRUZ.	MYSLEJOVICE	P	178	2.2	299	7 344	4.40	323	3.78	278	415	R44C34K20
132	ZD BUDISKOVICE	TREBETICE	I	191	2.2	297	8 045	3.98	320	3.45	277	442	H49C28K16
133	ZD MLADOTICE	CHRASTOVICE	H	140	1.9	299	8 217	3.80	312	3.37	277	421	H92
134	KOOPRODUKT A.S.	HORNI SLOVENICE	C	157	3.2	295	7 901	3.93	311	3.51	277	394	C99
135	ZD ZDAR	PASEKY	C	174	2.5	299	7 534	4.07	307	3.68	277	423	R37C32K28
136	AGROCHOV STARA PAKA	UBISLAVICE	C	144	2.6	297	7 794	3.76	293	3.55	277	392	C92
137	PERSEUS A.S	BUDCEVES	H	135	2.6	300	8 392	3.73	313	3.29	276	448	H98
138	STR.ZEM.SKOLA PISEK	DOBESICE-KRAVIN	C	159	2.9	293	7 384	4.21	311	3.73	276	381	C89N02
139	POZEP S.R.O.	OTOV	H	179	2.1	293	7 559	4.28	323	3.64	275	407	H59R32
140	AGRO VYSOCINA BYSTRE	BYSTRE K2	C	118	2.5	296	7 906	3.91	309	3.48	275	399	C99
141	ZD VELKE SVATONOVICE	VELKE SVATONOVICE	C	190	2.2	298	7 718	3.78	292	3.56	275	399	C100
142	DV AGRO MALINOVA	MALINOVA	C	154	3.1	297	7 565	4.38	331	3.62	274	392	C97J01
143	JISTUZA VOD	ZAHRADKY II	C	176	2.7	290	7 698	4.12	317	3.54	273	381	C98
144	ZOD STAROSEDL.HRADEK	TUSOVICE	P	185	2.0	297	7 505	4.05	304	3.63	273	397	C79H18
145	FARMA PAPUVKA S.R.O.	PAPUVKA VKK	P	176	2.1	296	7 983	3.80	303	3.41	273	385	H46C19K19
146	AGROCHOV STARA PAKA	ROSKOPOV	C	177	2.7	291	7 733	3.89	301	3.53	273	391	C93
147	AUSKY JAROSLAV	MLAKA	-	109	2.4	296	7 609	3.81	290	3.58	273	397	C77K12
148	ZOD CHOUSTNIK	BUDISLAV	P	135	2.2	297	7 921	3.70	293	3.44	272	411	H59C34
149	ZD PNOVICE	PNOVICE VKK	H	199	2.3	299	7 990	3.98	318	3.39	271	418	H94
150	LUKA SPOL.S R.O.	CESKA BELA HK	C	140	2.7	290	7 728	4.01	310	3.51	271	399	C80H14
201 - 300 laktací													
1	AGRODRUZSTVO ZAHORI	OSLOV NK	P	290	2.2	302	11 829	3.71	438	3.33	394	419	H100
2	ZP KEBLOV, A.S.	MNICHOVICE	H	281	2.1	303	11 209	4.03	451	3.44	385	407	H100
3	ZD SLOUPNICE	RETOVA	P	295	2.3	294	11 500	3.67	422	3.35	385	387	H97
4	SELEKTA PACOV,A.S.	PACOV	H	292	2.1	299	11 152	3.66	408	3.40	380	398	H99
5	ZD DOLANY	SLATINA K 174	P	260	2.4	297	10 606	3.89	412	3.56	378	398	H92
6	ZD ROSTYN V HODICICH	VKK RUZENA	H	298	2.3	301	10 989	4.04	444	3.35	368	389	H100
7	VALASSKE ZOD,DRUZST.	STRITEZ NAD BECVOU K	H	277	2.3	296	10 975	3.89	427	3.35	368	413	H99
8	ZD LUSTENICE	LUSTENICE	H	213	2.2	302	11 043	3.61	398	3.32	367	409	H100
9	ZDV HODISKOV	HODISKOV	P	216	2.2	296	10 899	3.59	391	3.35	365	393	H93
10	ZD OLBRAMKOSTEL	OLBRAMKOSTEL VKK	H	248	2.2	300	10 988	3.74	411	3.31	364	430	H100

Seznam stájí s vynikající užítkovostí za ukončené laktace všech krav

Poř.	Chovatel	Stáj	Zápis do PK	Počet lakt.	Prům. poř.	Lakt. dny	Mléko kg	Tuk %	Tuk kg	Blk. %	Blk. Kg	Mezi- dobí	Převaž. plemeno
201 - 300 laktací													
11	ZEPO BELOHRAD A.S.	DOLNI NOVA VES I	P	261	2.5	303	10 665	3.73	398	3.41	364	414	H97
12	DRUZSTVO ZAGRA	KYJOVICE	H	229	2.3	297	10 847	3.84	416	3.34	362	401	H87
13	OSICKA VACLAV MVDR.	CERVENKA, NOVY DVUR	H	272	2.2	295	10 685	3.87	413	3.39	362	386	H100
14	ZDV VESELKA	TICHONICE	H	234	2.2	301	11 078	3.77	417	3.22	356	416	H100
15	ZEMAX SITBORICE,A.S.	SITBORICE	H	228	2.3	300	11 019	3.41	376	3.23	356	407	H99
16	HESAKO ZEM.VYR.S.R.O	VELKE HERALTICE NK	H	269	2.0	299	10 227	3.98	407	3.44	352	412	H100
17	ZD AGROBEN STRELICE	BENKOV VKK	H	209	2.0	299	10 364	3.74	388	3.38	350	392	H88K12
18	AGRO CHOMUTICE A.S.	TRTENICE	H	220	2.3	293	10 359	4.06	421	3.35	348	414	H96
19	ZD PL.ZDAR	HALA K532	P	232	1.9	297	10 133	3.79	385	3.44	348	390	H91
20	AGROSEV SPOL. S R.O.	CERVENA RECICE IV	H	204	1.9	291	10 215	3.59	367	3.38	346	394	H99
21	ZD SEDLEJOV	SEDLEJOV-VKK	P	273	2.2	300	10 514	3.92	412	3.25	342	400	H99
22	AGRO-MERIN,A.S.	BLIZKOV	H	255	2.0	296	10 367	3.94	408	3.29	341	402	H100
23	AGRA H.DUNAJOVICE AS	TVORIHRAZ	P	204	2.4	301	9 955	3.67	365	3.43	341	403	H74C17
24	I.ZAS CHORUSICE	CHORUSICE	W	220	1.9	302	10 471	3.59	376	3.24	340	466	H98
25	ZOD MRAKOV	TLUMACOV	H	218	2.3	292	10 453	4.02	420	3.25	339	387	H99
26	ZOD KAMEN	KAMEN	H	248	2.3	299	9 882	3.90	386	3.43	339	427	H99
27	KRALOVICKA ZEM. A.S.	VYROV	H	279	1.8	301	9 902	3.79	376	3.42	339	450	H100
28	SOLMILK A.S.	OLESNA K300	H	272	2.3	298	10 103	3.71	374	3.36	339	383	H100
29	AGRO CHOMUTICE A.S.	STARE SMRKOVICE	P	292	1.9	296	10 008	4.29	429	3.37	338	405	H98
30	CETA S.R.O.	KOBERICE 202 K3	H	221	1.9	298	10 329	3.80	393	3.27	338	412	H97
31	ZEMEDELKA A.S. LIPA	LIPA	P	209	2.1	297	9 815	3.83	376	3.45	338	406	H97
32	ZEAS PODORLICKO	BILY UJEZD K212	P	230	2.2	299	10 130	3.64	369	3.34	338	400	H91
33	ZILOVSKA ZEM. A.S.	ZILOV	P	212	2.3	300	9 984	3.67	367	3.39	338	407	H97
34	MECLOVSKA ZEMEDEL.AS	BREZI	Z	278	2.0	300	9 513	3.99	380	3.54	337	409	R62H36
35	SVIZELA JOSEF	VELKY ORECHOV-VOLNA	P	267	2.2	303	10 165	3.78	385	3.31	336	427	H100
36	STAGRA-SPOL.S R.O.	HERMANEC-VOLNA	H	246	2.0	296	9 761	4.05	395	3.43	335	383	H99
37	ZS KOSOVA HORA A.S.	KAMENICE	P	210	2.0	300	9 543	4.01	382	3.51	335	413	H93
38	AGROZA S.R.O.	ZIROVNICE NK	H	209	2.1	298	9 851	3.99	394	3.39	334	411	H94
39	AGROS VY-DEDICE A.S.	OPATOVICE	H	220	2.0	297	10 114	3.75	380	3.30	334	465	H100
40	ZD MOSTEK	SRUBY VK	P	202	1.9	297	9 964	3.80	378	3.35	334	410	H95
41	ZEMEDELKE DRUZSTVO	CHODEC	P	252	2.3	296	9 918	3.83	380	3.36	333	404	H96
42	AGRO-MERIN,A.S.	VYSOKE-VKK	H	271	2.1	297	9 673	3.92	379	3.41	330	400	H100
43	ZOD KAMEN	SEDLETIN	H	240	2.2	299	9 462	3.90	369	3.49	330	416	H99
44	AGRO PERTOLTICE,A.S.	BOHDANEC VS	P	215	2.0	301	9 962	3.64	363	3.31	330	390	H85
45	DV KRCHLEBY	KRCHLEBY 4R	P	226	2.1	297	9 396	3.77	354	3.51	330	422	H68R32

Seznam stáj s vynikající užítkovostí za ukončené laktace všech krav

Poř.	Chovatel	Stáj	Zápis do PK	Počet lakt.	Prům. poř.	Lakt. dny	Mléko kg	Tuk %	Tuk kg	Blk. %	Blk. Kg	Mezi-dobí	Převaž. plemeno
201 - 300 laktací													
46	ZEMEDELKA AS SPALOV	LUBOMER ,FARMA	H	299	2.1	297	9 768	3.87	378	3.34	327	403	H100
47	DRUZSTVO AGROCHMEL	KNEZEVES NK	H	235	2.6	296	9 518	3.97	378	3.42	326	398	H97
48	AGRODR. NACERADEC	HORNI LHOTA-FARMA	P	233	2.1	303	9 519	3.92	373	3.43	326	412	H64C27
49	ZOD KLUKY	KLUKY	P	237	2.2	294	9 625	3.83	368	3.39	326	388	H99
50	ZD RAKVICE	RAKVICE	H	275	2.1	299	9 993	3.67	367	3.26	326	415	H99
301 - 500 laktací													
1	ZEAS, A.S.S.HRADISTE	BROZANY	H	482	2.2	301	12 107	3.82	462	3.34	404	410	H97
2	ROZVODI CERNOV S.R.O	CERNOV VKK	H	473	2.2	300	12 301	3.87	476	3.27	403	405	H100
3	ZP OSTROV,A.S.	OSTROV	P	436	2.2	301	12 007	3.66	440	3.35	403	401	H100
4	MESPOL MEDLOV, A.S.	MEDLOV VKK	H	394	2.2	298	11 864	3.76	447	3.33	396	393	H99
5	OSEVA A.S. CHRUDIM	VKK KOČI	H	437	2.2	301	11 986	3.90	467	3.28	393	406	H95J01
6	ZD CECHTICE	CECHTICE - HOLSTYN	P	481	2.1	297	11 882	3.69	439	3.31	393	399	H97
7	ZEM,A.S. NOVY BYDZOV	NEPOLISY MF	P	411	2.2	302	11 672	3.87	452	3.34	389	411	H99
8	ZOD LESNA	PERNA VKK	H	357	1.9	302	11 448	3.96	453	3.38	387	416	H98
9	ZS SLOVEC A.S.	SLOVEC	H	458	2.2	301	11 310	3.62	410	3.41	386	461	H100
10	ZS KOSOVA HORA A.S.	JANOV	P	487	2.2	301	10 941	4.05	443	3.52	385	409	H99
11	ZD DOBRUSKA	DOBRUSKA-MLEC.FARMA	H	438	2.1	294	11 212	3.95	442	3.42	383	408	H96
12	ZD "KRIZANOVSKO"	KRIZANOV SK	H	305	2.1	302	10 821	3.91	423	3.49	378	400	H100
13	DRUZSTVO VYSOCINA	ARNOLEC	H	445	2.3	301	11 048	3.90	431	3.40	376	389	H94
14	UNESOVSKY STATEK AS.	PERNAREC	P	402	2.1	297	11 530	3.70	427	3.26	376	378	H98
15	VOS ZEMEDELCEU,A.S.	V.OPATOVICE-UHRICE H	H	397	2.2	298	11 050	3.51	388	3.37	373	409	H99
16	ROL.SP.LESONICE A.S.	LESONICE - VKK	P	494	2.4	296	10 695	4.01	429	3.46	370	383	H69K21
17	AGRAS ZELATOVICE,A.S	ZELATOVICE VKK 1	H	375	2.0	301	11 194	3.76	421	3.30	370	459	H99
18	UNESOVSKY STATEK AS.	CHRANCOVICE	H	434	2.2	298	11 153	3.73	416	3.29	367	371	H100
19	ZD MORASICE	UJEZDEC	H	460	2.1	299	11 134	3.68	410	3.29	367	387	H98
20	AGRODRUZST.SEBRANICE	POHORA VKK	P	444	2.0	296	10 936	3.51	383	3.36	367	402	H87K12
21	POLABI VYSOKA A.S.	VYSOKA K 2	H	359	2.4	295	10 807	4.19	453	3.39	366	403	H97
22	ALIMEX NEZVESTICE AS	CICOV	P	493	2.2	301	10 948	3.88	424	3.33	364	400	H100
23	DVPM SLAVIKOV	SLAVIKOV VKK,KU,INS	H	410	1.9	300	11 071	3.61	400	3.29	364	428	H99
24	AGROPODNIK KOSETICE	CHYSNA II	H	368	2.3	304	10 932	4.14	453	3.32	363	410	H100
25	ZD DOLNI UJEZD	OSIK VKK	P	365	2.2	298	10 497	3.95	415	3.46	363	384	H98
26	PODBLANICKO A.S.	VELIS VKK	H	469	2.0	300	10 955	3.78	414	3.30	362	399	H97
27	AGROPODNIK KOSETICE	KOSETICE	H	455	2.2	301	10 993	3.84	422	3.29	361	404	H100
28	AGRO VNOROVY, A.S.	VNOROVY	H	340	2.0	297	10 810	3.79	410	3.34	361	398	H80R19
29	ZD MIR RATIBOR	HOSTALKOVA K 316	P	320	2.3	298	9 935	4.11	409	3.63	361	404	R77H22
30	RYCHOLKA S.R.O.	CHOUSTNIK.HRADISTE	H	475	2.0	302	11 106	3.67	407	3.25	360	409	H100

Seznam stájí s vynikající užítkovostí za ukončené laktace všech krav

Poř.	Chovatel	Stáj	Zápis do PK	Počet lakt.	Prům. poř.	Lakt. dny	Mléko kg	Tuk %	Tuk kg	Blk. %	Blk. Kg	Mezi- dobí	Převaž. plemeno
501 a více laktací													
1	ZS OSTRETIN A.S.	OSTRETIN-NK	H	551	2.2	301	12 597	3.80	479	3.49	440	420	H100
2	AGRAS BOHDALOV, A.S.	BOHDALOV VKK	H	707	2.5	299	12 930	3.71	480	3.30	427	406	H99
3	AGRODRUZSTVO ZAHORI	TRESEN	H	517	2.1	302	11 836	3.66	433	3.40	403	410	H100
4	ZERAS A.S.	RADOSTIN	H	697	2.3	299	12 051	3.59	432	3.34	402	379	H100
5	ZDV NOVOVESELSKO	NOVE VESELI	H	733	2.5	299	12 086	3.58	433	3.29	398	396	H99
6	NETIS A.S.	JABLUNKOV VKK	H	640	2.1	299	12 044	3.70	445	3.22	387	394	H100
7	AGRO PODLESI, A.S.	BAHNO	P	517	2.0	297	11 336	3.62	410	3.41	386	409	H98
8	NETIS A.S.	D.LUTYNE VKK	H	597	2.0	301	11 682	3.64	425	3.24	378	405	H100
9	ZERAS A.S.	PAVLOV	H	706	2.2	293	11 419	3.57	408	3.30	377	378	H100
10	ROLNICKA A.S.KRALIKY	PETROVICE	P	524	2.1	301	11 485	3.90	448	3.27	376	405	H93
11	ZD SLOUPNICE	DOLNI SLOUPNICE MF	P	574	1.9	296	11 587	3.89	451	3.22	374	395	H96
12	ZOD BRNISTE	VELKY GRUNOV VKK	H	590	2.1	298	11 320	3.90	442	3.30	373	387	H99
13	AGRO JESENICE A.S.	HODKOVICE	H	960	2.1	300	11 109	3.66	407	3.36	373	402	H97
14	ZEM.AKC.SPOL.NIVNICE	NIVNICE	H	903	2.5	303	11 521	3.79	437	3.23	372	412	H100
15	AGRO POSAZAVI, A.S.	VADIN	H	524	2.3	294	11 487	3.48	400	3.23	371	418	H100
16	AGRODRUZSTVO KLAS	DOLANY VKK	H	617	2.2	299	11 026	3.58	394	3.36	371	410	H97
17	ZD KRASNA HORA A.S.	PETROVICE	P	611	2.5	300	11 285	3.68	416	3.28	370	413	H100
18	AGRA BRTNICE, A.S.	UHRINOVICE VKK	H	892	2.3	302	11 109	3.73	414	3.33	370	402	H98
19	LIBINSKA AGRO S.R.O.	SUMVALD	H	1 071	2.3	299	10 781	3.71	400	3.43	370	395	H100
20	AGRO PODLESI, A.S.	CERVENE JANOVICE	P	510	2.4	298	10 501	3.75	394	3.49	367	384	H68K25

Seznam krav s vynikající užítkovostí za ukončené laktace

The Best Cows

Pořadí - rank

Číslo krávy - number of cow

Zemědělský podnik - breeder

Stáj - city, farm

Středisko - region

Plemeno - breed

Otec - sire

Otec matky - sire of dam

Pořadí laktace - lact. record

Lakt. dny - days of lactation

Mléko kg - milk in kg

Tuk % - fat in %

Tuk kg - fat in kg

Blk % - protein in %

Blk kg - protein in kg

Souc B+T - protein + fat production

Mezidobí - calving interval

Seznam krav s nejvyšší užítkovostí za normované laktace - Český strakatý skot

Poř.	Číslo krávy	Chovatel	Stáj	Plem.	Otec	O. matky	lak.	l. d.	M kg	T %	T kg	B %	B kg	B+T KG	Mezid.
1	CZ 340 029 921	VOD ZDISLAVICE	ZDISLAVICE C	C78R	RAD-253	RAD-319	2	352	15 726	3.88	610	3.70	582	1 192	690
2	CZ 340 077 921	VOD ZDISLAVICE	ZDISLAVICE C	C100	UF-161	RAD-214	2	313	16 425	3.74	614	3.44	565	1 179	496
3	CZ 340 016 921	VOD ZDISLAVICE	ZDISLAVICE C	C100	UF-169	NIC-015	3	327	15 768	3.86	609	3.48	549	1 158	360
4	CZ 418 862 931	ZD CHYSKY	RATIBOR	C82A	RAD-110	REN-461	3	433	12 086	5.17	625	4.00	484	1 109	717
5	CZ 414 429 961	ZD KLUCOV-LHOTA.DRUZ	LIPNIK-VKK	C100	MOR-163	RAD-099	5	314	14 462	3.97	574	3.59	519	1 093	343
6	CZ 269 864 953	ZD CHYST	CHYST-K I SCH	C100	RAD-277	RAD-064	3	426	10 948	5.84	639	4.10	449	1 088	394
7	CZ 252 399 953	ZD CHYST	CHYST-K I SCH	C81R	MKM-256	REZ-351	4	292	11 705	5.70	667	3.56	417	1 084	397
8	CZ 194 781 921	VOD ZDISLAVICE	ZDISLAVICE C	C100	RAD-214	AMT-025	7	282	15 260	3.68	562	3.30	504	1 066	350
9	CZ 194 592 921	VOD ZDISLAVICE	ZDISLAVICE C	C100	HG-218	EB-382	7	355	14 879	3.87	576	3.29	489	1 065	454
10	CZ 256 755 921	VOD ZDISLAVICE	ZDISLAVICE C	C100	MOR-119	MOR-059	5	316	14 350	3.83	550	3.57	513	1 063	348
11	CZ 218 397 952	ZD VENDOLI	VENDOLI VKK	C88A	UF-094	MOR-051	4	454	13 366	4.20	562	3.70	494	1 056	441
12	CZ 282 982 953	ZD CHYST	CHYST-K I SCH	C100	HCH-007	HG-275	3	311	12 414	4.95	615	3.54	440	1 055	358
13	CZ 194 573 971	HD URCICE.DRUZSTVO	URCICE IV	C100	HCH-005	PPC-008	4	343	13 935	4.26	593	3.24	452	1 045	858
14	CZ 259 163 952	VOLANICKA ZEMEDELKA	VESELSKA LHOTA VKK	C75H	RAD-277	HG-218	3	362	12 180	4.86	592	3.70	451	1 043	366
15	CZ 200 380 971	ZOD DEJAS	DZBEL	C85R	AMT-013	MOR-059	5	321	13 032	4.21	548	3.74	487	1 035	408
16	CZ 285 758 953	AGRO LIBOMERICE A.S.	POHLED I	C100	HG-331	EG-031	2	364	13 416	3.78	507	3.85	516	1 023	391
17	CZ 316 393 953	ZD CHYST	CHYST-K I SCH	C100	HCH-005	BJ-154	2	297	13 180	4.44	585	3.31	436	1 021	373
18	CZ 328 090 921	AGRODR. NACERADEC	NACERADEC C	C81A	HG-275	RAD-110	3	300	12 991	4.19	544	3.66	476	1 020	343
19	CZ 269 741 953	ZD CHYST	CHYST-K I SCH	C100	RAD-277	RAD-160	4	371	10 839	5.38	583	4.01	435	1 018	364
20	CZ 298 133 953	ZD CHYST	CHYST-K I SCH	C100	SAL-083	HG-304	2	356	11 428	5.27	602	3.64	416	1 018	445
21	CZ 269 652 953	ZD CHYST	CHYST-K I SCH	C100	RAD-277	TAR-046	4	294	11 731	4.87	571	3.79	445	1 016	
22	CZ 206 817 971	HD URCICE.DRUZSTVO	URCICE IV	C100	RAD-265	BJ-181	5	309	13 457	4.08	549	3.46	466	1 015	366
23	CZ 252 446 953	ZD CHYST	CHYST-K I SCH	C80X	NIC-015	BJ-157	4	349	12 122	4.78	579	3.60	436	1 015	349
24	CZ 265 874 952	POLABI VYSOKA A.S.	VYSOKA K 2	C58H	NIC-015	NEB-390	2	291	12 809	4.54	582	3.37	432	1 014	370
25	CZ 375 991 931	ZD DOL.HORICE	PORIN	C100	RAD-277	RAD-118	5	379	12 605	4.51	569	3.52	444	1 013	453
26	CZ 316 350 953	ZD CHYST	CHYST-K I SCH	C100	NIC-015	BA-109	2	316	13 329	4.10	546	3.50	466	1 012	426
27	CZ 278 078 953	ZEMEDELKA A.S.	JAVORNE	C100	BCH-102	BD-063	3	379	12 196	4.51	550	3.78	461	1 011	362
28	CZ 316 414 953	ZD CHYST	CHYST-K I SCH	C100	HG-311	NIC-015	2	333	12 169	4.73	575	3.58	436	1 011	344
29	CZ 484 917 961	ZD KLUCOV-LHOTA.DRUZ	LIPNIK-VKK	C100	MOR-163	RAD-198	3	306	12 932	4.18	540	3.61	467	1 007	376
30	CZ 186 901 962	AGRA H.DUNAJOVICE AS	TVORIHRAZ	C100	NIC-015	AMT-023	5	344	13 140	4.00	526	3.65	480	1 006	361
31	CZ 298 048 953	ZD CHYST	CHYST-K I SCH	C100	RAD-314	HG-301	3	329	12 245	4.57	560	3.63	444	1 004	402
32	CZ 295 461 932	ZD MERKLIN U PRESTIC	ZEMETICE	C71R	UF-094	RED-468	4	382	12 349	4.44	548	3.60	445	993	444
33	CZ 442 830 961	PROAGRO R.SVRATKA AS	RAD.SVRATKA SCH	C100	MOR-163	EG-026	4	296	12 725	4.31	549	3.47	442	991	388
34	CZ 259 979 953	HANACKA ZS JEVICKO	JEVICKO VKK	C100	AMT-017	UF-067	4	360	11 471	5.05	579	3.57	410	989	388
35	CZ 526 022 931	ZD CHYSKY	RATIBOR	C100	NIC-015	RAD-110	2	352	12 692	3.85	489	3.93	499	988	412
36	CZ 239 319 953	ZOD ZALSI	OUCMANICE VKK	C100	HG-195	RAD-106	4	343	10 939	5.09	557	3.92	429	986	492
37	CZ 202 593 962	ZEAS LYSICE. A.S.	BYKOVICE-KRAVY	C100	RAD-227	UF-094	3	357	13 073	3.98	520	3.56	465	985	391
38	CZ 316 375 953	ZD CHYST	CHYST-K I SCH	C100	RAD-443	RAD-277	2	286	12 740	4.10	522	3.62	461	983	354
39	CZ 241 485 952	AGROKOV ZDARKY S.R.O	ZDARKY-101	C100	RAD-277	RAD-276	3	320	11 473	4.61	529	3.96	454	983	506
40	CZ 225 823 952	OLDRICH BELINA	BOHANKA 2	C100	UF-094	UF-048	4	331	12 865	3.98	512	3.65	470	982	455
41	CZ 551 644 961	HAVL.BOROVA ZEM.A.S.	HAVL.BOROVA-DOLNI	C100	HG-329	RAD-298	2	316	13 840	3.45	477	3.64	504	981	378
42	CZ 289 390 953	ZEMEDELKA A.S.	BYSTREC MF	C79A	RAD-253	BO-852	3	397	12 009	4.26	512	3.91	469	981	397
43	CZ 440 285 961	PROAGRO R.SVRATKA AS	RAD.SVRATKA SCH	C100	HG-208	RAD-198	4	305	13 067	4.00	523	3.51	458	981	344
44	CZ 299 069 953	ZEMEDELKA A.S.	JAVORNE	C100	RAD-253	RAD-314	3	347	12 592	4.15	522	3.63	457	979	355
45	CZ 371 785 931	ZD BELCICE	HORNOSIN	C100	HEL-032	UF-068	5	503	14 513	3.53	513	3.20	465	978	498
46	CZ 194 455 952	AGROKOV ZDARKY S.R.O	ZDARKY-101	C84A	RAD-276	MOR-059	5	435	12 796	4.11	526	3.53	452	978	444
47	CZ 304 462 953	ZEMEDELKA A.S.	JAVORNE	C100	BCH-102	BCH-083	2	344	12 339	4.29	529	3.64	449	978	340
48	CZ 259 076 952	VOLANICKA ZEMEDELKA	VESELSKA LHOTA VKK	C82H	NIC-015	RAD-276	3	322	12 300	4.33	532	3.62	445	977	490
49	CZ 265 679 952	VOLANICKA ZEMEDELKA	VESELSKA LHOTA VKK	C77H	RAD-253	REZ-351	2	381	12 845	4.15	533	3.45	443	976	324
50	CZ 265 932 921	FARMA TOKU S.R.O.	SVATA MARI	C100	NIC-015	UF-124	4	311	13 345	3.94	526	3.36	449	975	373

Seznam krav s nejvyšší užítkovostí za normované laktace - Český strakatý skot

Poř.	Číslo krávy	Chovatel	Stáj	Plem.	Otec	O. matky	lak.	l. d.	M kg	T %	T kg	B %	B kg	B+T KG	Mezid.
51	CZ 500 646 961	DVPM SLAVIKOV	SLAVIKOV.UE.KU.INS.	C100	RAD-214	BJ-161	2	305	11 989	4.27	512	3.85	462	974	352
52	CZ 487 178 961	ZD NOVE MESTO.DRUZS.	SLAVKOVICE VKK	C100	HG-275	BJ-157	3	341	11 264	4.44	500	4.20	473	973	350
53	CZ 510 108 961	HAVL.BOROVA ZEM.A.S.	HAVL.BOROVA-DOLNI	C100	HG-329	RAD-277	2	713	12 407	4.13	513	3.71	460	973	363
54	CZ 261 061 953	ZD ROSICE U CHRASTI	ROSICE	C100	TON-010	HEL-054	4	390	12 748	4.04	515	3.59	458	973	397
55	CZ 155 994 962	ZEMOS A.S.	VELKE NEMCICE	C100	UF-076	AMT-015	6	287	12 128	4.50	546	3.52	427	973	379
56	CZ 296 118 921	ZOS KACINA A.S.	JAKUB VKK H1	C100	UF-084	RAD-214	4	329	11 841	4.64	549	3.57	423	972	335
57	CZ 387 254 921	VOD ZDISLAVICE	ZDISLAVICE C	C100	RAD-300	TON-007	1	306	13 123	3.94	517	3.44	452	969	25/27
58	CZ 320 398 921	ZOS KACINA A.S.	JAKUB VKK H1	C100	BCH-102	HEL-070	2	363	10 947	5.34	585	3.51	384	969	352
59	CZ 304 046 921	CHYNAVSKA ROLNICKA	CHYNAVA	C100	NIC-017	UF-094	3	341	11 787	4.66	549	3.55	419	968	446
60	CZ 214 851 953	ZOD ZIVANICE	ZIVANICE-K I	C80R	RAD-276	MKM-231	6	357	12 199	4.60	561	3.34	407	968	390
61	CZ 451 916 961	ZD VELKA CHYSKA	VELKA CHYSKA-VKK	C75R	NIC-015	RED-462	3	302	12 236	4.11	503	3.78	463	966	575
62	CZ 195 775 962	ZEMOS A.S.	VELKE NEMCICE	C100	AMT-033	TAR-056	3	333	11 725	4.61	540	3.63	426	966	345
63	CZ 269 764 953	ZD CHYST	CHYST-K I SCH	C100	NIC-015	BO-849	4	424	11 818	4.65	549	3.53	417	966	331
64	CZ 447 535 961	ZD NOVE MESTO.DRUZS.	NOVA VES VKK	C100	NIC-015	MKM-256	4	348	12 389	4.21	521	3.58	444	965	341
65	CZ 421 352 961	ZD VELKA CHYSKA	SAMSIN	C80R	NIC-015	RAD-071	4	371	11 546	4.64	536	3.72	429	965	475
66	CZ 203 108 962	ZEMOS A.S.	VELKE NEMCICE	C100	UF-141	TON-009	3	340	12 616	4.04	510	3.60	454	964	382
67	CZ 298 095 953	ZD CHYST	CHYST-K I SCH	C100	RAD-277	RAD-064	3	316	12 150	4.27	519	3.66	445	964	378
68	CZ 345 515 961	ZD VELKA LOSENICE	NOVE DVORY-KU	C84R	HG-192	REZ-372	6	346	12 845	4.22	542	3.29	422	964	405
69	CZ 367 564 932	ZIHLENSKY STATEK. AS.	ZIHLE NK II	C100	RAD-411	MOR-119	3	370	11 617	4.36	507	3.92	455	962	362
70	CZ 423 789 961	ZD POZOVICE	SMILOV	C100	TON-008	AMT-026	4	344	12 353	4.27	528	3.51	434	962	387
71	CZ 319 718 953	ZEMEDELKA A.S.	JAVORNE	C78H	BCH-102	TAR-040	2	409	11 688	4.42	517	3.80	444	961	380
72	CZ 376 289 932	ZEMEDEL.A.S. KOLOVEC	KANICE-PRIKRICE	C100	NIC-015	UF-036	2	527	12 068	4.38	528	3.59	433	961	404
73	CZ 415 445 961	ROL.SP.LESONICE A.S.	LESONICE - VKK	C100	RAD-277	HG-240	5	441	12 144	4.16	505	3.75	455	960	416
74	CZ 298 155 953	ZD CHYST	CHYST-K I SCH	C100	NIC-015	RAD-345	3	316	11 104	4.65	516	4.00	444	960	339
75	CZ 163 470 951	AGRO BILA A.S.	SCH BILA VKK	C100	MOR-198	BA-100	4	413	11 373	4.70	534	3.75	426	960	424
76	CZ 244 090 952	VOLANICKA ZEMEDELKA	VESELSKA LHOTA VKK	C100	RAD-277	HG-192	4	309	12 680	3.90	495	3.66	464	959	379
77	CZ 340 788 921	ZD DLOUHA LHOTA	DLOUHA LHOTA VKK	C100	UF-094	ZEL-078	2	560	12 272	4.07	500	3.74	459	959	491
78	CZ 306 878 932	ZEMEDEL.A.S. KOLOVEC	KANICE-PRIKRICE	C100	UF-121	NIC-010	4	342	12 007	4.29	515	3.70	444	959	399
79	CZ 205 474 962	ZEMOS A.S.	VELKE NEMCICE	C100	UF-149	AMT-029	2	301	11 892	4.57	543	3.50	416	959	465
80	CZ 351 589 931	ZD CHYSKY	RATIBOR	C100	RAD-155	MOR-115	4	289	13 474	3.91	527	3.20	431	958	462
81	CZ 211 479 952	VOLANICKA ZEMEDELKA	VESELSKA LHOTA VKK	C100	HG-309	MKM-277	5	349	11 388	4.52	515	3.88	442	957	338
82	CZ 338 510 921	ZD KRASNA HORA A.S.	KRASNA HORA VKK SCH	C100	UF-161	SAL-071	3	330	13 641	3.83	523	3.17	433	956	364
83	CZ 285 691 953	AGRO LIBOMERICE A.S.	NOVE LHOTICE-KRAVIN	C100	TAR-080	RAD-314	2	373	12 050	4.15	500	3.78	455	955	455
84	CZ 409 107 961	ZD KOUTY	KOUTY	C100	BA-109	BCH-071	4	322	12 913	4.04	522	3.35	433	955	401
85	CZ 281 181 952	VOLANICKA ZEMEDELKA	VESELSKA LHOTA VKK	C100	NIC-017	RAD-277	2	351	11 238	4.89	550	3.60	405	955	513
86	CZ 308 297 921	VOD ZDISLAVICE	ZDISLAVICE C	C100	NIC-017	AMT-013	3	352	11 568	4.58	530	3.67	424	954	560
87	CZ 270 978 953	VIKA KAMENICNA A.S.	KNEZSTVI K	C100	UF-125	SAL-073	3	341	11 533	4.67	539	3.60	415	954	430
88	CZ 244 112 952	VOLANICKA ZEMEDELKA	VESELSKA LHOTA VKK	C100	AMT-017	MOR-059	4	298	12 334	4.42	545	3.32	409	954	342
89	CZ 282 910 953	ZD CHYST	CHYST-K I SCH	C86R	RAD-373	MKM-263	3	296	9 330	6.33	591	3.89	363	954	342
90	CZ 278 038 953	ZEMEDELKA A.S.	JAVORNE	C100	NIC-015	RAD-276	3	425	13 301	3.67	488	3.50	465	953	470
91	CZ 233 672 952	KARSIT AGRO. A.S.	HRIBOJEDY	C84R	NIC-015	REZ-368	4	340	13 193	3.98	525	3.24	428	953	349
92	CZ 239 681 932	ZEMEDEL.A.S. KOLOVEC	KANICE-PRIKRICE	C100	UF-076	HEL-012	5	309	12 020	4.51	542	3.42	411	953	354
93	CZ 446 889 961	ZD POLICE.DRUZSTVO	KOSTNIKY	C100	NIC-015	MKM-221	3	336	12 578	4.02	506	3.55	446	952	385
94	CZ 218 402 952	ZD VENDOLI	VENDOLI VKK	C86A	UF-094	LB-374	4	420	12 014	4.05	487	3.86	464	951	380
95	CZ 362 695 932	ZD MERKLIN U PRESTIC	ZEMETICE	C100	NIC-017	RAD-198	2	300	12 218	4.30	525	3.49	426	951	367
96	CZ 195 759 962	ZEMOS A.S.	VELKE NEMCICE	C100	HEL-078	AMT-013	3	384	11 415	4.66	532	3.67	419	951	460
97	CZ 211 384 953	ZD ROSICE U CHRASTI	ROSICE	C100	NIC-019	UF-051	5	309	11 926	4.33	516	3.64	434	950	341
98	CZ 429 788 931	ZEMEDELSTVI BLATNA	DOBSICE	C86A	HEL-043	JUN-635	3	409	11 379	4.88	555	3.47	395	950	377
99	CZ 328 072 921	AGRODR. NACERADEC	NACERADEC C	C82R	HG-275	RAD-298	3	291	13 110	3.71	486	3.53	463	949	386
100	CZ 443 045 961	BOBROVSKA A.S.	MIROSOV	C100	RAD-366	RAD-198	3	307	12 364	4.04	499	3.64	450	949	639

Seznam krav s nejvyšší užítkovostí za normované laktace - Holštýnský skot

Poř.	Číslo krávy	Chovatel	Stáj	Plem.	Otec	O. matky	lak.	l. d.	M kg	T %	T kg	B %	B kg	B+T KG	Mezid.
1	CZ 161 806 972	POMORAVI BABICE,A.S.	BABICE	H100	NXA-773	NEB-921	5	362	17 445	4.18	730	3.71	648	1 378	571
2	CZ 256 851 921	VOD ZDISLAVICE	ZDISLAVICE H	H100	NEA-654	NEA-394	5	399	18 411	4.16	766	3.32	612	1 378	395
3	CZ 174 937 972	POMORAVI BABICE,A.S.	BABICE	H100	NEA-058	NX-748	3	401	16 721	4.41	737	3.64	609	1 346	574
4	CZ 260 535 953	ZS OSTRETIN A.S.	OSTRETIN-NK	H100	NEA-986	NXA-063	3	374	20 201	3.21	648	3.40	687	1 335	607
5	CZ 191 254 972	POMORAVI BABICE,A.S.	BABICE	H100	NEA-895	NEB-972	3	383	17 114	4.11	703	3.55	607	1 310	519
6	CZ 339 958 921	VOD ZDISLAVICE	ZDISLAVICE H	H100	NEA-502	NEA-150	2	372	18 427	3.84	707	3.23	596	1 303	448
7	CZ 171 560 953	ZS OSTRETIN A.S.	OSTRETIN-NK	H100	NEA-641	NXA-457	4	663	17 391	3.84	668	3.48	606	1 274	564
8	CZ 308 531 921	VOD ZDISLAVICE	ZDISLAVICE H	H100	NEO-027	NEA-654	3	341	17 189	4.16	715	3.24	557	1 272	406
9	CZ 288 182 953	ZS OSTRETIN A.S.	OSTRETIN-NK	H100	NEA-844	NEA-865	2	531	16 459	4.04	665	3.68	606	1 271	389
10	CZ 486 695 961	AGRAS BOHDALOV, A.S.	BOHDALOV VKK	H100	RED-562	RED-486	3	352	18 255	3.67	670	3.28	598	1 268	409
11	CZ 308 510 921	VOD ZDISLAVICE	ZDISLAVICE H	H100	NEO-056	NXA-741	3	313	18 679	3.66	683	3.13	584	1 267	372
12	CZ 265 700 953	OSEVA A.S. CHRUDIM	VKK KOCI	H100	NEA-948	NUN-107	3	526	17 619	3.90	687	3.25	572	1 259	456
13	CZ 218 733 971	VYJIDACEK RADOMIR	VYSEHORKY 5	H100	NEA-588	NUN-107	4	317	16 337	4.52	739	3.16	516	1 255	479
14	CZ 312 072 921	ZS KOSOVA HORA A.S.	JANOV	H100	NXA-701	NBY-175	3	486	16 290	4.18	681	3.51	571	1 252	484
15	CZ 265 748 952	POLABI VYSOKA A.S.	VYSOKA K 2	H100	NEA-740	NGA-524	3	401	16 815	4.15	697	3.26	548	1 245	491
16	CZ 324 509 953	ZS OSTRETIN A.S.	OSTRETIN-NK	H100	NEO-267	NEA-585	2	389	16 045	4.28	686	3.47	556	1 242	380
17	CZ 343 263 921	ZS SLOVEC A.S.	SLOVEC	H100	NEO-010	NEA-928	2	364	17 693	3.70	655	3.31	586	1 241	616
18	CZ 288 019 953	ZS OSTRETIN A.S.	OSTRETIN-NK	H100	NEO-103	NEA-392	2	392	17 256	3.49	603	3.69	636	1 239	451
19	CZ 393 584 961	DOBROSEV, A.S.	DOBROSEV VKK-K2	H100	NXA-653	NUN-107	4	374	15 965	4.57	730	3.18	508	1 238	581
20	CZ 486 679 961	AGRAS BOHDALOV, A.S.	BOHDALOV VKK	H100	NEO-056	NX-970	3	403	16 742	4.09	684	3.30	553	1 237	488
21	CZ 288 066 953	ZS OSTRETIN A.S.	OSTRETIN-NK	H100	NEA-854	NEA-392	3	349	16 734	3.91	655	3.47	581	1 236	490
22	CZ 260 283 953	ZS OSTRETIN A.S.	OSTRETIN-NK	H100	NEA-854	NEA-641	3	459	16 517	3.88	641	3.60	594	1 235	620
23	CZ 260 463 953	ZS OSTRETIN A.S.	OSTRETIN-NK	H100	NXA-841	NX-968	3	398	19 660	3.15	620	3.10	610	1 230	709
24	CZ 340 076 921	VOD ZDISLAVICE	ZDISLAVICE H	H100	NEA-648	NXA-480	2	331	18 046	3.45	623	3.35	605	1 228	725
25	CZ 288 261 953	ZS OSTRETIN A.S.	OSTRETIN-NK	H100	PPH-639	NXA-677	2	351	18 827	3.39	639	3.12	588	1 227	453
26	CZ 280 393 921	KOPECKY PAVEL	JIRETICE	H100	NEA-905	NX-698	3	492	15 206	4.39	668	3.68	559	1 227	460
27	CZ 526 001 961	ROZVODI CERNOV S.R.O	CERNOV VKK	H100	NEA-888	NEA-740	2	348	16 836	3.94	663	3.33	561	1 224	358
28	CZ 486 786 961	AGRAS BOHDALOV, A.S.	BOHDALOV VKK	H100	NXA-931	NEA-699	3	354	17 886	3.71	664	3.12	558	1 222	488
29	CZ 171 842 953	ZS OSTRETIN A.S.	OSTRETIN-NK	H100	NEA-784	NX-968	4	520	17 705	3.38	598	3.50	619	1 217	391
30	CZ 213 762 952	POLABI VYSOKA A.S.	VYSOKA K 2	H100	NEA-137	NEB-921	5	344	18 027	3.63	655	3.12	562	1 217	663
31	CZ 245 633 952	AGRO CHOMUTICE A.S.	STARE SMRKOVICE	H100	NEA-847	NEB-921	3	418	13 870	5.16	715	3.61	501	1 216	456
32	CZ 171 577 953	ZS OSTRETIN A.S.	OSTRETIN-NK	H100	NXA-638	NEA-023	5	673	18 431	3.29	607	3.30	608	1 215	425
33	CZ 413 921 961	ZP OSTROV,A.S.	OSTROV	H100	NEA-836	NXA-499	4	326	16 006	4.01	642	3.58	573	1 215	391
34	CZ 407 775 961	ZERAS A.S.	RADOSTIN	H100	NEA-526	NEA-490	5	396	16 735	4.01	671	3.23	541	1 212	484
35	CZ 301 535 921	AGROBOS,SPOL.S R.O.	SLATINA	H100	NEA-944	NEA-374	2	549	16 730	3.58	599	3.66	612	1 211	834
36	CZ 260 630 953	ZS OSTRETIN A.S.	OSTRETIN-NK	H100	NXA-891	NEA-755	3	323	17 892	3.38	604	3.39	607	1 211	430
37	CZ 364 989 931	BASIK MILAN, ING.	ZARYBNICNA LHOTA 15	H100	NGA-629	NBY-234	5	351	17 343	3.85	667	3.14	544	1 211	449
38	CZ 269 154 953	ZEAS, A.S.,HRADISTE	BROZANY	H100	NEA-994	NXA-684	4	349	18 557	3.43	637	3.09	573	1 210	348
39	CZ 402 639 932	ALIMEX NEZVESTICE AS	CICOV	H100	NEA-960	NEA-740	2	345	17 844	3.62	646	3.16	564	1 210	424
40	CZ 174 946 972	POMORAVI BABICE,A.S.	BABICE	H100	NXA-773	NEB-921	4	340	16 032	4.10	657	3.45	553	1 210	429
41	CZ 260 313 953	ZS OSTRETIN A.S.	OSTRETIN-NK	H100	NEA-921	NEA-670	4	456	17 323	3.65	632	3.33	576	1 208	521
42	CZ 486 732 961	AGRAS BOHDALOV, A.S.	BOHDALOV VKK	H100	NEA-953	NXA-475	2	404	16 227	3.81	619	3.61	586	1 205	366
43	CZ 200 438 972	ZOD LESNA	PERNA VKK	H100	NEO-112	NEA-390	3	362	17 124	3.64	624	3.38	578	1 202	427
44	CZ 280 194 953	AGRODRUZST.SEBRANICE	POHORA VKK	H100	NEA-949	NXA-666	3	404	16 196	3.87	627	3.54	574	1 201	354
45	CZ 526 102 961	ROZVODI CERNOV S.R.O	CERNOV VKK	H100	NEO-126	NXA-439	2	319	15 953	4.14	661	3.38	540	1 201	427
46	CZ 215 986 972	POMORAVI BABICE,A.S.	BABICE	H100	NEA-745	NXA-701	2	337	15 739	4.31	678	3.32	523	1 201	410
47	CZ 288 076 953	ZS OSTRETIN A.S.	OSTRETIN-NK	H100	NXA-938	NGA-567	2	309	14 487	4.33	627	3.96	573	1 200	424
48	CZ 265 761 953	OSEVA A.S. CHRUDIM	VKK KOCI	H88X	NGA-654	NXA-625	3	389	15 680	4.29	673	3.35	526	1 199	450
49	CZ 288 131 953	ZS OSTRETIN A.S.	OSTRETIN-NK	H100	NEO-174	NEA-113	3	314	14 884	4.29	639	3.75	558	1 197	356
50	CZ 260 240 953	ZS OSTRETIN A.S.	OSTRETIN-NK	H100	NEA-900	NGA-251	5	346	17 043	3.64	620	3.38	576	1 196	366

Seznam krav s nejvyšší užítkovostí za normované laktace - Holštýnský skot

Poř.	Číslo krávy	Chovatel	Stáj	Plem.	Otec	O. matky	lak.	l. d.	M kg	T %	T kg	B %	B kg	B+T KG	Mezid.
51	CZ 288 192 953	ZS OSTRETIN A.S.	OSTRETIN-NK	H100	NEO-197	RED-553	2	577	14 147	4.64	656	3.82	540	1 196	386
52	CZ 468 676 961	ROZVODI CERNOV S.R.O	CERNOV VKK	H100	NEA-740	NXA-488	3	384	14 709	4.66	686	3.46	509	1 195	422
53	CZ 328 055 921	AGRODR. NACERADEC	NACERADEC	H100	NEO-063	NXA-661	3	469	16 993	3.64	619	3.37	573	1 192	431
54	CZ 280 552 952	AGRO CHOMUTICE A.S.	STARE SMRKOVICE	H100	NXA-831	NEB-921	3	345	16 895	3.92	663	3.13	529	1 192	346
55	CZ 486 739 961	AGRAS BOHDALOV, A.S.	BOHDALOV VKK	H100	NEA-986	NEA-861	2	348	16 500	4.05	669	3.17	523	1 192	564
56	CZ 428 501 961	AGRAS BOHDALOV, A.S.	BOHDALOV VKK	H100	NEA-767	NEA-268	4	289	18 412	3.36	618	3.11	573	1 191	381
57	CZ 270 596 952	ZD DOBRUSKA	DOBRUSKA-MLEC.FARMA	H100	NXA-947	NEB-893	3	396	16 226	3.94	639	3.40	552	1 191	356
58	CZ 549 256 961	SELEKTA PACOV,A.S.	PACOV	H100	NXA-912	NXA-481	2	350	18 008	3.27	588	3.34	601	1 189	424
59	CZ 288 143 953	ZS OSTRETIN A.S.	OSTRETIN-NK	H100	PPH-572	NEA-780	2	410	15 786	3.87	611	3.66	577	1 188	431
60	CZ 171 925 953	ZS OSTRETIN A.S.	OSTRETIN-NK	H100	NEA-772	NBY-245	4	344	15 295	4.14	633	3.63	555	1 188	499
61	CZ 486 730 961	AGRAS BOHDALOV, A.S.	BOHDALOV VKK	H100	NXA-831	NEA-526	3	364	17 053	3.83	653	3.13	533	1 186	541
62	CZ 288 128 953	ZS OSTRETIN A.S.	OSTRETIN-NK	H100	NEO-178	NEA-188	2	389	17 256	3.42	590	3.45	595	1 185	375
63	CZ 470 064 961	ROL.SP.LESONICE A.S.	LESONICE - VKK	H100	NXA-855	PRP-681	4	305	16 435	3.65	600	3.56	585	1 185	420
64	CZ 486 814 961	AGRAS BOHDALOV, A.S.	BOHDALOV VKK	H100	NXA-686	NEA-847	3	333	18 067	3.40	614	3.16	571	1 185	445
65	CZ 288 075 953	ZS OSTRETIN A.S.	OSTRETIN-NK	R100	RED-584	NXA-586	2	467	16 020	3.85	617	3.55	568	1 185	503
66	CZ 267 483 952	KARSIT AGRO, A.S.	HRIBOJEDY	H100	NEA-914	NEA-303	2	316	12 994	5.33	693	3.79	492	1 185	465
67	CZ 275 696 952	AGROS MIROVA S.R.O.	LHOTA SEMINOVA	H100	NEA-864	NXA-271	3	374	17 441	3.51	613	3.27	571	1 184	425
68	CZ 270 136 953	ZD SLOUPNICE	RETOVA	H100	NEA-804	NEB-972	4	409	16 372	3.79	621	3.44	563	1 184	417
69	CZ 284 712 953	AGRODRUZST.SEBRANICE	POHORA VKK	H100	NEO-016	NEA-604	3	342	17 800	3.32	591	3.33	592	1 183	463
70	CZ 260 455 953	ZS OSTRETIN A.S.	OSTRETIN-NK	H100	NGA-654	267-503	4	338	15 301	4.08	624	3.65	559	1 183	388
71	CZ 171 746 953	ZS OSTRETIN A.S.	OSTRETIN-NK	H100	NXA-582	NXA-511	5	689	14 616	4.34	634	3.75	548	1 182	359
72	CZ 445 826 961	ZP OSTROV,A.S.	OSTROV	H100	NEA-778	NXA-499	3	386	17 965	3.55	637	3.03	545	1 182	428
73	CZ 456 552 961	AGROPODNIK KOSETICE	CHYSNA II	H100	NXA-701	NGA-561	3	487	14 976	4.43	664	3.46	518	1 182	616
74	CZ 539 100 961	ZD ROSTYN V HODICICH	VKK RUZENA	H100	NEO-056	NEA-256	2	403	14 700	4.78	703	3.26	479	1 182	341
75	CZ 177 304 972	VALASSKE ZOD,DRUZST.	STRITZ NAD BECVOU K	H100	NEA-811	NEA-365	4	442	17 001	3.84	652	3.11	528	1 180	495
76	CZ 470 072 931	AGRODRUZSTVO ZAHORI	TRESEN	H100	NEA-526	NXA-686	3	354	14 560	4.53	660	3.57	520	1 180	427
77	CZ 208 545 972	POMORAVI BABICE,A.S.	BABICE	H100	NEA-895	NEA-058	3	371	16 402	3.86	633	3.33	546	1 179	497
78	CZ 240 867 953	ZEAS, A.S.S.HRADISTE	BROZANY	H100	NEA-113	NXA-179	5	356	16 271	4.13	672	3.12	507	1 179	366
79	CZ 288 184 953	ZS OSTRETIN A.S.	OSTRETIN-NK	H100	NEO-144	NXA-435	2	598	16 591	3.67	609	3.43	569	1 178	392
80	CZ 260 624 953	ZS OSTRETIN A.S.	OSTRETIN-NK	H100	NXA-891	NEA-815	3	361	17 885	3.49	624	3.09	553	1 177	431
81	CZ 215 976 972	POMORAVI BABICE,A.S.	BABICE	H100	NEA-371	NXA-773	2	329	15 951	3.99	636	3.39	540	1 176	421
82	CZ 312 133 921	ZS KOSOVA HORA A.S.	JANOV	H100	NXA-701	NXA-458	3	485	15 662	4.11	644	3.40	532	1 176	528
83	CZ 453 000 961	AGRAS BOHDALOV, A.S.	BOHDALOV VKK	H100	NGA-657	NEA-581	4	336	14 927	4.35	650	3.52	526	1 176	378
84	CZ 213 746 952	POLABI VYSOKA A.S.	VYSOKA K 2	H100	NEA-137	NXA-022	5	380	15 932	4.14	659	3.25	517	1 176	668
85	CZ 174 932 972	POMORAVI BABICE,A.S.	BABICE	H100	NEA-058	NXA-326	4	394	14 851	4.34	644	3.58	531	1 175	374
86	CZ 280 606 952	AGRO CHOMUTICE A.S.	STARE SMRKOVICE	H100	NXA-887	NEA-779	2	419	14 046	4.94	694	3.41	479	1 173	410
87	CZ 269 221 953	ZEAS, A.S.S.HRADISTE	BROZANY	H100	NEA-994	RED-446	4	303	16 727	3.77	631	3.23	541	1 172	421
88	CZ 260 597 953	ZS OSTRETIN A.S.	OSTRETIN-NK	R100	RED-506	NEA-641	3	364	17 048	3.28	559	3.59	612	1 171	361
89	CZ 223 155 981	DRUZSTVO ZAGRA	KYJOVICE	H100	NXA-701	NEA-058	4	320	15 978	4.01	641	3.32	530	1 171	476
90	CZ 330 016 921	STATEK NOVAK S.R.O.	KOBYLNIKY VKK	H100	NXA-909	NXA-218	3	473	15 147	4.44	673	3.29	498	1 171	454
91	CZ 491 650 961	ZD ROSTYN V HODICICH	VKK RUZENA	H100	NGA-623	NEA-303	3	397	16 012	4.12	660	3.19	510	1 170	365
92	CZ 174 964 972	POMORAVI BABICE,A.S.	BABICE	H100	NXA-701	NEB-921	3	513	14 867	4.17	620	3.67	546	1 166	456
93	CZ 240 015 971	MESPOL MEDLOV, A.S.	MEDLOV VKK	H100	NEA-322	NXA-018	3	410	16 018	3.88	622	3.40	544	1 166	346
94	CZ 253 249 971	MESPOL MEDLOV, A.S.	MEDLOV VKK	H88X	NXA-930	NGA-420	2	508	17 476	3.58	626	3.09	540	1 166	476
95	CZ 239 168 981	NETIS A.S.	JABLUNKOV VKK	H100	NXA-481	NEA-700	3	316	16 762	3.62	607	3.32	557	1 164	396
96	CZ 468 683 961	ROZVODI CERNOV S.R.O	CERNOV VKK	H100	NEA-888	NXA-507	3	425	16 425	3.74	614	3.35	550	1 164	457
97	CZ 171 947 953	ZS OSTRETIN A.S.	OSTRETIN-NK	H100	NXA-179	NXA-353	4	434	15 410	4.11	633	3.45	531	1 164	453
98	CZ 312 130 921	ZS KOSOVA HORA A.S.	JANOV	H100	NXA-701	NXA-159	3	440	14 493	4.46	647	3.57	517	1 164	361
99	CZ 202 046 972	AGROJECMINEK S.R.O.	CHROPYNE	H100	NEA-968	NGA-561	3	352	15 968	4.07	650	3.22	514	1 164	425
100	CZ 290 443 953	ZIVA A.S.	CESKE PETROVICE HK	H100	NEO-056	NXA-796	2	514	15 794	4.27	675	3.10	489	1 164	380

Seznam krav s nejvyšší užítkovostí za normované laktace - Jersey

Poř.	Číslo krávy	Chovatel	Stáj	Plem.	Otec	O. matky	lak.	l. d.	M kg	T %	T kg	B %	B kg	B+T KG	Mezid.
1	CZ 410 796 931	JINDROVA ZEMED.FARMA	LIPANOVICE	J75H	JTP-050	JTP-021	4	307	9 757	4.70	459	4.01	391	850	458
2	CZ 311 609 953	OSEVA A.S. CHRUDIM	VKK KOČI	J62CR	JHO-016	UF-141	1	290	9 400	5.16	485	3.86	363	848	25/29
3	CZ 301 786 952	ROLNICKA A.S.KRALIKY	PETROVICE	J56H	JTP-062	NXA-868	1	304	10 834	4.20	455	3.42	370	825	23/29
4	CZ 199 742 972	PLEMENARSKÉ SL. A.S.	PRUSINKY	J61H	JMA-002	NEA-157	3	326	10 028	4.62	463	3.60	361	824	336
5	CZ 532 893 931	PIVONKA JIRI	BABICE 31	J100	JHO-015	JIM-002	2	318	8 162	6.03	492	3.85	314	806	398
6	CZ 295 823 921	LOUDY S.R.O.	SELETICE 160	J100	JTP-057	JTP-049	2	372	8 456	5.40	457	4.10	347	804	639
7	CZ 258 703 981	SALIX MORAVA A.S.	VLKOS	J56H	JIM-007	NGA-623	2	313	9 965	4.42	440	3.57	356	796	395
8	DK 5 931 802 622	I.ZAS CHORUSICE	CHORUSICE,	J100	JTP-061	280-922	3	323	8 431	5.31	448	4.03	340	788	370
9	DK 2 512 103 489	I.ZAS CHORUSICE	CHORUSICE,	J100	JTP-061	JAM-001	3	350	8 945	4.89	437	3.85	344	781	355
10	CZ 266 820 921	CZU SZP LANY	POZARY	J100	JTP-025	JIM-003	3	316	9 070	4.74	430	3.85	349	779	494
11	CZ 276 511 981	1.HRADECKA ZEMED. AS	BRANKA U OPAVY	J56H	JEM-006	NEB-710	1	279	9 475	4.68	443	3.45	327	770	23/15
12	CZ 346 160 921	DZV NOVA, A.S.	PETROVICE VKK	J100	JIM-005	JHO-013	2	562	9 456	4.49	425	3.62	342	767	363
13	CZ 479 608 931	JINDROVA ZEMED.FARMA	LIPANOVICE	J75H	JHO-014	JTP-054	1	521	8 810	4.82	425	3.88	342	767	38/23
14	CZ 352 386 921	AGRO PERTOLTICE,A.S.	NOVY SAMECHOV	J56H	JIM-010	RED-437	2	308	10 225	3.92	401	3.56	364	765	349
15	CZ 276 542 981	1.HRADECKA ZEMED. AS	BRANKA U OPAVY	J56H	JEM-005	NGA-404	1	303	8 588	4.95	425	3.91	336	761	24/17
16	DK 5 931 802 614	I.ZAS CHORUSICE	CHORUSICE,	J100	JHO-017	279-576	3	407	7 726	5.72	442	4.13	319	761	394
17	CZ 200 029 972	PLEMENARSKÉ SL. A.S.	PRUSINKY	J75H	JHO-016	JTP-051	2	345	8 569	5.32	456	3.55	304	760	448
18	CZ 212 243 972	PLEMENARSKÉ SL. A.S.	PRUSINKY	J61H	JHO-016	NX-903	2	321	8 395	5.21	437	3.82	321	758	348
19	CZ 291 426 921	CZU SZP LANY	POZARY	J100	JTP-056	JMA-001	3	369	7 609	5.41	412	4.52	344	756	495
20	DK 5 931 802 631	I.ZAS CHORUSICE	CHORUSICE,	J100	280-915	JIM-007	2	315	7 845	5.10	400	4.44	348	748	502

Seznam krav s nejvyšší užítkovostí za normované laktace - Brownswiss

Poř.	Číslo krávy	Chovatel	Stáj	Plem.	Otec	O. matky	lak.	l. d.	M kg	T %	T kg	B %	B kg	B+T KG	Mezid.
1	CZ 250 448 932	VSEZEP S.R.O.HAJEK	VSERUBY	V85R	TMB-022	TMB-010	6	368	12 568	4.29	539	3.52	443	982	429
2	CZ 360 299 961	FADOM S.R.O.	DOLNI MESTO	V100	HUT-001	TMB-018	6	315	10 685	4.90	524	4.19	448	972	620
3	CZ 495 063 961	ZAS KRUCEMBURK	KRUCEMBURK C	V59C	PPB-003	BJR-228	2	476	13 635	3.80	518	3.24	442	960	511
4	CZ 225 627 953	ZEAS, A.S.S.HRADISTE	BROZANY	V88H	TMB-022	PAT-003	6	348	13 480	3.58	483	3.42	461	944	428
5	CZ 430 628 961	FADOM S.R.O.	DOLNI MESTO	V57R	HUT-001	RED-361	5	378	12 794	3.75	480	3.62	463	943	376
6	DE 945 318 698	NOVAK PETR JUNIOR	KOCHANOV	V100	TMB-045	TMB-014	4	341	11 822	4.47	528	3.46	409	937	432
7	CZ 461 274 961	SENAGRO A.S.	SENOZATY	V60R	TMB-021	RED-515	3	443	12 117	4.15	503	3.53	428	931	500
8	CZ 375 507 932	AGRO STANKOV A.S.	STANKOV	V56R	TMB-040	RED-486	2	367	11 638	4.11	478	3.80	442	920	342
9	CZ 477 942 961	ZOD HORICE	HORICE	V60H	TMB-022	NEA-328	2	404	14 165	3.16	447	3.31	469	916	685
10	CZ 438 577 961	ZOD HORICE	KOBEROVICE	V59H	TMB-021	NEA-231	4	292	11 663	3.97	463	3.85	449	912	351
11	CZ 342 227 932	MECLOVSKA ZEMEDELAS	VKK SRBY	V75R	TMB-027	TMB-021	3	377	10 822	4.24	459	4.10	444	903	388
12	CZ 482 967 961	SENAGRO A.S.	SENOZATY	V60R	TMB-021	RED-462	3	326	11 364	4.34	493	3.59	408	901	335
13	CZ 479 920 961	FADOM S.R.O.	DOLNI MESTO	V56R	TMB-031	RED-486	3	492	10 099	4.92	497	3.95	399	896	453
14	CZ 383 056 932	ZS KOZOJEDY, A.S.	KOZOJEDY II	V56H	TMB-021	NEA-390	2	503	11 165	4.33	484	3.61	403	887	347
15	CZ 516 019 961	FADOM S.R.O.	DOLNI MESTO	V75R	VIC-008	VIC-007	2	335	9 804	4.80	471	4.20	412	883	342
16	CZ 307 253 953	ZEAS, A.S.S.HRADISTE	BROZANY	V88H	TMB-021	TMB-024	2	305	10 343	4.43	458	4.04	418	876	371
17	CZ 515 906 961	FADOM S.R.O.	DOLNI MESTO	V56R	RED-563	HUT-001	2	384	10 472	4.34	454	4.00	419	873	410
18	CZ 516 001 961	FADOM S.R.O.	DOLNI MESTO	V56R	VIC-008	RED-486	2	308	10 078	4.61	465	4.05	408	873	340
19	CZ 400 248 961	FADOM S.R.O.	DOLNI MESTO	V56R	TMB-032	RED-473	5	372	10 580	4.20	444	4.03	426	870	355
20	CZ 390 821 961	CERNY LUBOMIR	SIRAKOV 75	V60RX	TMB-026		6	438	11 307	4.16	470	3.54	400	870	348

Výsledky KU v jednotlivých stájích a krajích

Results of Milk Recording According to Regions

Met. KU	metoda provádění KU	the method of milk recording
char. st.	charakter stáje	the type of stable
výr. ob.	výrobní oblast	production area
	kombinace PK ve stáji	combination of herdbooks in the herd
	název stáje, zemědělského podniku	name of agriculture enterprise
l.d.	počet laktačních dnů	number of lactation days
	První laktace	1st lactations
	Druhé a další laktace	2nd and other lactations
	Všechny laktace	All lactations
pč.l.	počet krav s uzávěrkou za normované laktace	number of cows with close in standard lactation
l.d.	počet laktačních dnů	number of lactation days
M kg	mléko kg	milk in kg
T %	tuk %	fat in %
T kg	tuk kg	fat in kg
B %	bílkovina %	protein in %
B kg	bílkovina kg	protein in kg
věk	věk při prvním otelení v m/d	age at first calving (month and days)
mez.	mezidobí ve dnech	calving interval

Ročenka kontroly užítkovosti 2017

Met. KU char. st.	výr. ob.	Název stáje/ zemědělského podniku	První laktace								Druhé a další laktace								Všechny laktace					Pr. d. 1. KU			
			pč. l.	l. d.	M kg	T %	T kg	B %	B kg	věk	pč. l.	l. d.	M kg	T %	T kg	B %	B kg	věk	poč. l.	l. d.	M kg	T %	T kg		B %	B kg	plem.
Hlavní město Praha																											
AP N C		UHRINEVES -NETLUKY	4	305	4 691	4.61	216	3.81	179	25/26	7	301	5 968	4.44	265	3.75	224	374	11	302	5 503	4.49	247	3.77	207	C83L17	21.8
AP N H		UHRINEVES-NETLUKY	54	300	8 646	3.66	317	3.33	288	23/30	74	297	10 126	3.56	361	3.26	330	415	128	299	9 502	3.60	342	3.29	312	H100	20.0
AP N C		UHRINEVES-NETLUKY	14	293	6 193	4.08	253	3.45	214	25/19	29	289	7 764	3.93	305	3.52	274	411	43	290	7 252	3.97	288	3.50	254	C100	21.1
002699	chov	VUZV UHRINEVES	72	299	7 949	3.76	299	3.36	267	24/13	110	295	9 239	3.68	340	3.34	308	412	182	297	8 729	3.71	324	3.35	292	H69C30L01	
Výsledky za hlavní město Praha			72	299	7 949	3.76	299	3.36	267	24/13	110	295	9 239	3.68	340	3.34	308	412	182	297	8 729	3.71	324	3.35	292	H69C30L01	
Středočeský kraj																											
AP N P		DRUZEC	34	298	8 230	3.82	314	3.31	272	24/11	62	300	10 135	3.85	390	3.25	329	414	96	299	9 461	3.84	363	3.26	309	H87	21.6
AP N C		KACICE	90	293	6 165	3.97	245	3.55	219	25/21	188	298	7 572	4.18	316	3.51	266	399	278	296	7 117	4.12	293	3.52	250	C97	21.3
001010	chov	AGD KACICE, S.R.O.	124	294	6 732	3.92	264	3.47	233	25/09	250	298	8 208	4.08	335	3.43	281	403	374	297	7 718	4.03	311	3.44	265	C71H26	
AP H H		VRAZDOVY LHOTICE	120	297	6 994	4.00	280	3.44	240	23/19	189	299	9 119	3.98	363	3.35	306	418	309	298	8 294	3.99	331	3.38	280	H76C20	25.0
000039	chov	AGRO DOLNI KRALOVICE	120	297	6 994	4.00	280	3.44	240	23/19	189	299	9 119	3.98	363	3.35	306	418	309	298	8 294	3.99	331	3.38	280		
AA N H		HODKOVICE	360	299	9 945	3.65	363	3.31	329	23/22	600	300	11 808	3.67	434	3.39	400	402	960	300	11 109	3.66	407	3.36	373	H97	21.8
002704	chov	AGRO JESENICE A.S.	360	299	9 945	3.65	363	3.31	329	23/22	600	300	11 808	3.67	434	3.39	400	402	960	300	11 109	3.66	407	3.36	373		
AA H C		MESETICE	52	298	6 229	4.06	253	3.53	220	28/25	59	294	6 858	4.11	282	3.55	243	401	111	296	6 563	4.09	268	3.54	232	C95	19.7
000059	chov	AGRO MESETICE S.R.O.	52	298	6 229	4.06	253	3.53	220	28/25	59	294	6 858	4.11	282	3.55	243	401	111	296	6 563	4.09	268	3.54	232		
AA H P		BOHDANEC VS	98	302	9 557	3.62	346	3.29	315	23/18	117	301	10 300	3.66	377	3.33	343	390	215	301	9 962	3.64	363	3.31	330	H85	21.8
AA H H		NOVY SAMECHOV	102	301	9 468	3.57	338	3.23	306	23/29	118	300	9 982	3.74	373	3.30	330	409	220	300	9 744	3.67	357	3.27	319	H94J01	21.4
001433	chov	AGRO PERTOLTICE, A.S.	200	301	9 512	3.60	342	3.26	310	23/23	235	300	10 141	3.7	375	3.31	336	400	435	301	9 852	3.65	360	3.29	324	H90	
AP H P		BAHNO	216	296	10 372	3.66	380	3.39	351	22/20	301	297	12 028	3.59	431	3.42	411	409	517	297	11 336	3.62	410	3.41	386	H98	21.6
AP H P		CERVENE JANOVICE	181	300	9 335	3.85	359	3.48	325	22/15	329	297	11 142	3.7	413	3.50	390	384	510	298	10 501	3.75	394	3.49	367	H68K25	24.2
001427	chov	AGRO PODLESI, A.S.	397	298	9 899	3.74	371	3.43	339	22/18	630	297	11 565	3.65	422	3.46	400	396	1027	297	10 921	3.68	402	3.45	377	H85K13	
AA H H		PRESTAVLKY-FARMA	76	302	8 551	4.35	372	3.42	292	25/11	102	300	8 995	4.3	387	3.47	312	430	178	301	8 806	4.32	381	3.45	303	H94	27.2
000095	chov	AGRO PRESTAVLKY A.S.	76	302	8 551	4.35	372	3.42	292	25/11	102	300	8 995	4.3	387	3.47	312	430	178	301	8 806	4.32	381	3.45	303		
AA N C		SOKOLEC NS	65	302	9 150	3.62	332	3.37	308	28/16	87	300	9 605	3.73	359	3.39	325	467	152	301	9 410	3.69	347	3.38	318	H86	20.8
002284	chov	AGRO SOKOLEC, A.S.	65	302	9 150	3.62	332	3.37	308	28/16	87	300	9 605	3.73	359	3.39	325	467	152	301	9 410	3.69	347	3.38	318		
AA H H		STUPCICE	17	292	3 753	4.18	157	3.11	117	29/01	48	294	4 314	4.37	189	3.25	140	428	65	294	4 168	4.32	180	3.22	134	C66K21H13	22.5
000088	chov	AGRO STRED S.R.O.	17	292	3 753	4.18	157	3.11	117	29/01	48	294	4 314	4.37	189	3.25	140	428	65	294	4 168	4.32	180	3.22	134		
AP N H		VYSEHOROVICE VKK	115	298	8 256	3.63	300	3.30	273	24/30	176	299	9 672	3.64	352	3.27	317	390	291	299	9 112	3.63	331	3.28	299	H100	21.3
002570	chov	AGRO VYSEHOROVICE	115	298	8 256	3.63	300	3.30	273	24/30	176	299	9 672	3.64	352	3.27	317	390	291	299	9 112	3.63	331	3.28	299		
AA N H		SLATINA	55	300	9 389	3.72	349	3.51	330	24/04	99	299	12 253	3.7	453	3.48	426	408	154	299	11 230	3.71	416	3.49	392	H100	22.2
001007	chov	AGROBOS, SPOLS R.O.	55	300	9 389	3.72	349	3.51	330	24/04	99	299	12 253	3.7	453	3.48	426	408	154	299	11 230	3.71	416	3.49	392		
AA H P		HORNI LHOTA-FARMA	95	304	9 263	3.88	360	3.37	312	24/17	138	303	9 696	3.94	382	3.47	336	412	233	303	9 519	3.92	373	3.43	326	H64C27	23.2
AA H H		NACERADEC	74	302	10 509	3.81	400	3.23	339	23/17	115	301	12 182	3.78	460	3.21	391	410	189	302	11 527	3.79	436	3.22	371	H97	25.7
AA H C		NACERADEC C	12	305	9 013	3.92	354	3.45	311	22/27	44	298	10 197	3.91	399	3.46	353	399	56	299	9 943	3.91	389	3.46	344	C100	26.8
000089	chov	AGRODR. NACERADEC	181	303	9 756	3.85	376	3.31	323	24/01	297	302	10 733	3.86	415	3.35	360	410	478	302	10 363	3.86	400	3.34	346	H70C24	
AP N H		BYKOS VKK	38	290	4 698	3.99	187	3.15	148	23/03	71	289	6 330	4	253	3.26	207	391	109	289	5 761	3.99	230	3.23	186	H62K34	22.9
000748	chov	AGRODRUZSTVO BYKOS	38	290	4 698	3.99	187	3.15	148	23/03	71	289	6 330	4	253	3.26	207	391	109	289	5 761	3.99	230	3.23	186		
AP H P		SIPY	23	305	4 817	4.95	239	3.26	157	29/15	40	300	5 734	4.8	276	3.32	190	486	63	302	5 400	4.85	262	3.30	178	C55H45	21.3
003486	chov	AGROFARM SIPY S.R.O.	23	305	4 817	4.95	239	3.26	157	29/15	40	300	5 734	4.8	276	3.32	190	486	63	302	5 400	4.85	262	3.30	178		

Ročenka kontroly užítkovosti 2017

Met. KU	výr.	Název stáje/ zemědělského podniku	První laktace								Druhé a další laktace								Všechny laktace					plem.	Pr. d. 1. KU		
			char. st.	ob.	pč. l.	l. d.	M kg	T %	T kg	B %	B kg	věk	pč. l.	l. d.	M kg	T %	T kg	B %	B kg	věk	poč. l.	l. d.	M kg			T %	T kg
Středočeský kraj																											
AP N	P	JIKEV	49	299	6 970	3.85	268	3.44	240	24/23	78	297	8 384	3.79	317	3.42	287	415	127	298	7 839	3.81	298	3.43	269	H67C21	20.3
002274	chov	AGROMA-JIKEV, S.R.O.	49	299	6 970	3.85	268	3.44	240	24/23	78	297	8 384	3.79	317	3.42	287	415	127	298	7 839	3.81	298	3.43	269		
AA H	H	BROUMY	29	289	6 164	3.96	244	3.45	212	28/21	61	293	6 773	4.11	278	3.42	232	448	90	292	6 576	4.06	267	3.43	225	R41K26H21	23.6
AA H	H	RPETY	57	301	5 223	3.76	196	3.59	188	28/02	130	290	5 068	3.75	190	3.54	179	413	187	293	5 115	3.75	192	3.56	182	C81	23.5
000752	chov	AGRONA RPETY S.R.O.	86	297	5 540	3.83	212	3.54	196	28/08	191	291	5 613	3.89	218	3.49	196	424	277	293	5 590	3.87	216	3.51	196	C61R24K13	
AA H	C	NECHVALICE	41	293	5 138	4.07	209	3.69	190	27/25	109	289	6 510	3.84	250	3.47	226	367	150	290	6 135	3.90	239	3.52	216	C96	21.8
002881	chov	AGRONA, SPOL.S R.O.	41	293	5 138	4.07	209	3.69	190	27/25	109	289	6 510	3.84	250	3.47	226	367	150	290	6 135	3.90	239	3.52	216		
AT H	H	BRZOTICE	59	295	8 705	3.70	322	3.33	290	23/22	67	291	9 312	3.78	352	3.28	306	426	126	293	9 028	3.74	338	3.30	298	H98	22.5
000085	chov	AGRONOVA LOKET A.S.	59	295	8 705	3.70	322	3.33	290	23/22	67	291	9 312	3.78	352	3.28	306	426	126	293	9 028	3.74	338	3.30	298		
AP N	P	VRANY PRODUKCNÍ STAJ	167	292	8 197	3.97	325	3.52	288	24/27	234	294	10 539	3.84	405	3.43	361	408	401	293	9 563	3.89	372	3.46	331	H84	22.6
001011	chov	AGROS VRANY	167	292	8 197	3.97	325	3.52	288	24/27	234	294	10 539	3.84	405	3.43	361	408	401	293	9 563	3.89	372	3.46	331		
AA H	P	BUBOVICE	61	299	7 451	3.80	283	3.57	266	27/07	112	296	8 463	3.79	321	3.54	299	397	173	297	8 106	3.79	308	3.55	288	C88	21.8
AA H	P	HUDCICE	57	291	7 482	3.81	285	3.59	268	26/26	115	290	8 856	3.83	339	3.47	307	429	172	291	8 401	3.82	321	3.50	294	H66C15R14	20.4
002892	chov	AGROSPOL VOD	118	295	7 466	3.81	284	3.58	267	27/02	227	293	8 662	3.81	330	3.50	303	413	345	294	8 253	3.81	314	3.53	291	C49H44	
AA N	H	HOLE,	38	300	8 680	3.98	345	3.41	296	28/14	83	297	10 784	3.86	416	3.26	352	401	121	298	10 123	3.89	394	3.30	334	H100	20.0
191311	chov	BARBORA POLACKOVA	38	300	8 680	3.98	345	3.41	296	28/14	83	297	10 784	3.86	416	3.26	352	401	121	298	10 123	3.89	394	3.30	334		
AP H	-	JESETICE 9	17	300	7 376	4.53	334	3.77	278	26/05	28	289	8 777	4.17	366	3.53	310	404	45	293	8 248	4.29	354	3.61	298	H44C31R12	22.9
176570	chov	BERAN LIBOR	17	300	7 376	4.53	334	3.77	278	26/05	28	289	8 777	4.17	366	3.53	310	404	45	293	8 248	4.29	354	3.61	298		
AP N	H	BUKOVNO	38	303	9 381	4.01	376	3.26	306	24/27	53	297	10 490	3.87	406	3.24	340	443	91	300	10 027	3.93	394	3.25	326	H96	21.9
001952	chov	BICKOVA SYLVA	38	303	9 381	4.01	376	3.26	306	24/27	53	297	10 490	3.87	406	3.24	340	443	91	300	10 027	3.93	394	3.25	326		
AT H	C	OKROUHLICE 27	14	292	4 989	5.02	250	3.22	161	31/11	29	287	6 429	4.83	311	3.37	217	392	43	289	5 960	4.88	291	3.33	199	C68K17	
000028	chov	BIO VAVRINEC S.R.O.	14	292	4 989	5.02	250	3.22	161	31/11	29	287	6 429	4.83	311	3.37	217	392	43	289	5 960	4.88	291	3.33	199		
AP H	H	NEHVIZDY	42	303	9 202	3.55	327	3.33	307	26/05	46	300	9 886	3.69	365	3.41	337	431	88	301	9 560	3.63	347	3.37	323	H98	38.5
002559	chov	BRODSKY JIRI ING.	42	303	9 202	3.55	327	3.33	307	26/05	46	300	9 886	3.69	365	3.41	337	431	88	301	9 560	3.63	347	3.37	323		
AP N	-	NEHVIZDY, PRAZSKA 161	10	305	9 900	3.41	337	3.28	325	25/28	5	302	9 141	3.79	347	3.45	315	386	15	304	9 647	3.53	340	3.34	322	H89	39.2
009431	chov	BRODSKY PREMYSL	10	305	9 900	3.41	337	3.28	325	25/28	5	302	9 141	3.79	347	3.45	315	386	15	304	9 647	3.53	340	3.34	322		
AA N	-	CHYNAVA	32	298	6 886	4.52	311	3.59	247	29/03	49	300	6 843	4.41	302	3.62	248	443	81	299	6 860	4.45	306	3.61	248	C77K18	24.9
000733	chov	CHYNAVSKA ROLNICKA	32	298	6 886	4.52	311	3.59	247	29/03	49	300	6 843	4.41	302	3.62	248	443	81	299	6 860	4.45	306	3.61	248		
AP H	H	MILOSOVICE	8	288	8 312	3.76	312	3.29	273	26/05	24	290	10 754	3.75	404	3.24	348	386	32	290	10 144	3.75	381	3.25	330	H95	29.4
001424	chov	CIHLAR RADEK ING.	8	288	8 312	3.76	312	3.29	273	26/05	24	290	10 754	3.75	404	3.24	348	386	32	290	10 144	3.75	381	3.25	330		
AA N	J	SVRKYNE	8	296	5 030	5.13	258	4.14	208	24/05	38	299	6 146	4.99	307	4.02	247	401	46	298	5 952	5.01	298	4.03	240	J100	21.3
AA N	H	SVRKYNE	25	298	8 070	3.86	311	3.31	267	24/08	64	300	9 860	3.84	378	3.26	322	410	89	299	9 357	3.84	360	3.27	306	H94	20.1
002690	chov	CZF MILLER	33	298	7 333	4.07	298	3.45	253	24/07	102	300	8 476	4.15	352	3.47	294	407	135	299	8 197	4.13	339	3.46	284	H65J31	
AP N	J	POZARY	26	300	4 867	5.40	263	4.02	196	25/02	69	295	5 302	5.83	309	4.43	235	402	95	296	5 183	5.72	297	4.33	224	J100	23.2
AA N	H	RUDA-HARVESTORE	146	298	8 504	3.98	338	3.49	296	24/17	171	300	9 763	3.95	386	3.45	337	466	317	299	9 183	3.96	364	3.47	318	H100	21.3
003466	chov	CZU SZP LANY	172	298	7 954	4.11	327	3.54	281	24/19	240	298	8 481	4.29	364	3.63	308	448	412	298	8 261	4.22	348	3.59	297	H77J23	
AP N	H	KNEZEVES NK	91	297	8 396	3.94	331	3.46	290	23/19	144	296	10 227	3.98	408	3.41	348	398	235	296	9 518	3.97	378	3.42	326	H97	20.6
003476	chov	DRUZSTVO AGROCHMEL	91	297	8 396	3.94	331	3.46	290	23/19	144	296	10 227	3.98	408	3.41	348	398	235	296	9 518	3.97	378	3.42	326		

Ročenka kontroly užítkovosti 2017

Met. KU	výr.	Název stáje/ zemědělského podniku	První laktace								Druhé a další laktace								Všechny laktace					plem.	Pr. d. 1. KU		
			char. st.	ob.	pč. l.	l. d.	M kg	T %	T kg	B %	B kg	věk	pč. l.	l. d.	M kg	T %	T kg	B %	B kg	věk	poč. l.	l. d.	M kg			T %	T kg
Středočeský kraj																											
AA N	Y	BREZOVICE SK	69	296	7 410	3.94	292	3.55	263	28/21	124	296	7 617	4.01	305	3.49	266	427	193	296	7 543	3.98	300	3.51	265	C62K23V12	21.7
001968	chov	DRUZSTVO BREZOVICE	69	296	7 410	3.94	292	3.55	263	28/21	124	296	7 617	4.01	305	3.49	266	427	193	296	7 543	3.98	300	3.51	265		
AP N	C	MALINOVA	38	294	6 538	4.50	294	3.70	242	26/20	116	297	7 902	4.35	344	3.60	284	392	154	297	7 565	4.38	331	3.62	274	C97J01	21.6
003480	chov	DV AGRO MALINOVA	38	294	6 538	4.50	294	3.70	242	26/20	116	297	7 902	4.35	344	3.60	284	392	154	297	7 565	4.38	331	3.62	274		
AP N	P	KRCHLEBY 4R	100	299	8 937	3.68	329	3.50	313	26/27	126	295	9 761	3.83	374	3.52	344	422	226	297	9 396	3.77	354	3.51	330	H68R32	20.3
002275	chov	DV KRCHLEBY	100	299	8 937	3.68	329	3.50	313	26/27	126	295	9 761	3.83	374	3.52	344	422	226	297	9 396	3.77	354	3.51	330		
AA N	P	CHOTYSANY VKK	176	299	8 282	4.00	331	3.51	291	23/15	308	300	9 921	3.99	396	3.53	351	399	484	299	9 325	3.99	372	3.53	329	H100	27.0
AA N	P	MILOVANICE	64	299	8 082	3.95	319	3.44	278	23/09	122	296	9 586	4.01	384	3.43	329	390	186	297	9 068	3.99	362	3.44	312	H100	24.3
AA N	P	STRUHAROV - ML.FARMA	176	301	8 074	3.94	318	3.50	283	23/16	348	299	9 432	3.94	372	3.51	331	395	524	300	8 976	3.94	354	3.51	315	H99	23.2
000099	chov	DZS STRUHAROV A.S.	416	300	8 163	3.96	324	3.50	285	23/14	778	299	9 650	3.97	383	3.51	338	396	1194	299	9 132	3.97	362	3.50	320	H100	
AA H	H	PETROVICE VKK	258	304	10 393	3.93	408	3.26	339	22/25	308	301	11 833	3.79	448	3.26	386	401	566	302	11 176	3.85	430	3.26	365	H96J01	20.5
000079	chov	DZV NOVA, A.S.	258	304	10 393	3.93	408	3.26	339	22/25	308	301	11 833	3.79	448	3.26	386	401	566	302	11 176	3.85	430	3.26	365		
AA N	V	FARMA BLATO	3	298	4 457	5.65	252	3.80	169	28/01	7	302	5 792	4.49	260	3.46	200	404	10	301	5 391	4.78	258	3.54	191	V82J18	23.5
198724	chov	FARMA BLATO S.R.O.	3	298	4 457	5.65	252	3.80	169	28/01	7	302	5 792	4.49	260	3.46	200	404	10	301	5 391	4.78	258	3.54	191		
AP N	P	TREBUSICE	6	288	7 006	4.07	285	3.34	234	24/06	26	296	8 007	4.1	328	3.22	258	411	32	295	7 819	4.10	320	3.24	253	C67H17K14	21.7
192642	chov	FARMA CHMEL S.R.O.	6	288	7 006	4.07	285	3.34	234	24/06	26	296	8 007	4.1	328	3.22	258	411	32	295	7 819	4.10	320	3.24	253		
AP N	H	KNEZMOST NS	50	298	8 946	3.65	327	3.48	311	24/18	284	296	10 204	3.68	375	3.40	347	398	334	296	10 016	3.67	368	3.41	341	H97	25.1
200450	chov	FARMA KNEZMOST S.R.O	50	298	8 946	3.65	327	3.48	311	24/18	284	296	10 204	3.68	375	3.40	347	398	334	296	10 016	3.67	368	3.41	341		
AT N	J	BRAZDIMSKA936BRANDYS									5	286	6 898	4.51	311	3.84	265	515	5	286	6 898	4.51	311	3.84	265	J100	26.6
207953	chov	FARMA U SVATE ANNY S									5	286	6 898	4.51	311	3.84	265	515	5	286	6 898	4.51	311	3.84	265		
AT H	-	PRITOKY 13	6	301	6 258	3.83	240	3.39	212	23/13	7	305	6 755	3.89	263	3.47	234	437	13	303	6 526	3.87	252	3.44	224	H94	26.4
181308	chov	FIKAROVA EVA	6	301	6 258	3.83	240	3.39	212	23/13	7	305	6 755	3.89	263	3.47	234	437	13	303	6 526	3.87	252	3.44	224		
AP N	H	VODERADKY VKK	109	293	6 811	4.00	272	3.43	234	27/13	157	297	8 587	3.96	340	3.34	287	419	266	295	7 859	3.97	312	3.37	265	H98	22.4
002561	chov	GARTNER VLADIMIR	109	293	6 811	4.00	272	3.43	234	27/13	157	297	8 587	3.96	340	3.34	287	419	266	295	7 859	3.97	312	3.37	265		
AA H	-	BELEC	9	305	6 642	4.16	276	3.43	228	36/18	6	294	7 650	4	306	3.31	253	533	15	300	7 045	4.09	288	3.38	238	K45X29H23	22.3
000867	chov	HOMOLA MARTIN	9	305	6 642	4.16	276	3.43	228	36/18	6	294	7 650	4	306	3.31	253	533	15	300	7 045	4.09	288	3.38	238		
AP N	H	ZEHUN	78	298	7 618	3.78	288	3.38	258	24/15	162	300	8 870	3.82	339	3.42	304	425	240	299	8 463	3.81	322	3.41	289	H98	21.8
002257	chov	HORAK KAREL ING.	78	298	7 618	3.78	288	3.38	258	24/15	162	300	8 870	3.82	339	3.42	304	425	240	299	8 463	3.81	322	3.41	289		
AA N	H	DOLNI STAKORY	28	301	10 920	4.13	451	3.12	341	27/09	35	301	11 666	4.15	484	3.15	367	488	63	301	11 335	4.14	469	3.14	356	H100	23.3
001951	chov	HRABE FRANTISEK ING.	28	301	10 920	4.13	451	3.12	341	27/09	35	301	11 666	4.15	484	3.15	367	488	63	301	11 335	4.14	469	3.14	356		
AT N	H	SOUŠICE	17	304	9 354	4.27	399	3.46	324	29/07	42	305	9 949	4.24	422	3.50	348	451	59	304	9 778	4.25	416	3.49	341	H92	22.5
000035	chov	HROMAS LADISLAV	17	304	9 354	4.27	399	3.46	324	29/07	42	305	9 949	4.24	422	3.50	348	451	59	304	9 778	4.25	416	3.49	341		
AA N	V	ZVANOVICE	21	299	7 242	3.89	281	3.32	240	35/20	40	299	8 464	4.12	349	3.42	290	399	61	299	8 043	4.05	325	3.39	273	V52K40	24.1
002554	chov	HRUŇEK PETR	21	299	7 242	3.89	281	3.32	240	35/20	40	299	8 464	4.12	349	3.42	290	399	61	299	8 043	4.05	325	3.39	273		
AA N	Z	ZERCICE	9	301	7 364	3.84	283	3.30	243	28/02	18	305	9 688	3.63	352	3.23	313	506	27	304	8 913	3.69	329	3.25	290	H70R15	23.0
001957	chov	HYBLER PAVEL	9	301	7 364	3.84	283	3.30	243	28/02	18	305	9 688	3.63	352	3.23	313	506	27	304	8 913	3.69	329	3.25	290		
AA N	W	CHORUSICE	103	301	9 738	3.59	349	3.29	320	25/01	117	303	11 117	3.6	400	3.21	357	466	220	302	10 471	3.59	376	3.24	340	H98	20.8
AA N	J	CHORUSICE,	5	300	6 782	5.12	347	3.86	262	25/17	12	300	7 253	5.34	387	4.12	299	413	17	300	7 115	5.27	375	4.04	288	J100	19.5
001838	chov	I.ZAS CHORUSICE	108	301	9 601	3.64	349	3.31	318	25/01	129	302	10 758	3.71	399	3.27	351	461	237	302	10 231	3.68	376	3.28	336	H92J06	

Ročenka kontroly užítkovosti 2017

Met. KU char. st.	výr. ob.	Název stáje/ zemědělského podniku	První laktace							Druhé a další laktace							Všechny laktace					plem.	Pr. d. 1. KU				
			pč. l.	l. d.	M kg	T %	T kg	B %	B kg	věk	pč. l.	l. d.	M kg	T %	T kg	B %	B kg	věk	pč. l.	l. d.	M kg			T %	T kg	B %	B kg
Středočeský kraj																											
AT H	-	KONDRAC 2R	7	303	6 264	4.35	273	3.34	209	23/21	17	301	6 554	4.28	281	3.39	222	452	24	301	6 469	4.30	278	3.38	219	H54C39	20.4
000030	chov	KLADIVA JIRI	7	303	6 264	4.35	273	3.34	209	23/21	17	301	6 554	4.28	281	3.39	222	452	24	301	6 469	4.30	278	3.38	219		
AA H	C	PETROVICE KRAVIN	28	302	5 797	3.96	230	3.45	200	25/00	60	300	6 163	4.02	248	3.62	223	397	88	301	6 047	4.00	242	3.57	216	C94	21.3
000091	chov	KLAS A.S. PETROVICE	28	302	5 797	3.96	230	3.45	200	25/00	60	300	6 163	4.02	248	3.62	223	397	88	301	6 047	4.00	242	3.57	216		
AP H	-	STANKOVICE 12	3	297	5 048	4.32	218	3.35	169	29/04	18	293	6 332	4.19	265	3.43	217	441	21	293	6 148	4.21	259	3.42	210	C94	27.7
001421	chov	KMOCH PAVEL	3	297	5 048	4.32	218	3.35	169	29/04	18	293	6 332	4.19	265	3.43	217	441	21	293	6 148	4.21	259	3.42	210		
AA H	H	JIRETICE	27	297	8 687	4.11	357	3.51	305	25/00	56	302	11 433	4.23	484	3.52	403	432	83	300	10 540	4.20	443	3.52	371	H100	22.0
000060	chov	KOPECKY PAVEL	27	297	8 687	4.11	357	3.51	305	25/00	56	302	11 433	4.23	484	3.52	403	432	83	300	10 540	4.20	443	3.52	371		
AA N	P	DOBRICKOV	12	292	9 622	3.92	377	3.49	336	27/21	19	299	12 127	3.82	464	3.44	417	383	31	297	11 157	3.86	430	3.46	386	H77K14	24.5
000006	chov	KUBAT VACLAV	12	292	9 622	3.92	377	3.49	336	27/21	19	299	12 127	3.82	464	3.44	417	383	31	297	11 157	3.86	430	3.46	386		
AA N	P	HATE 64	48	301	7 964	3.85	306	3.36	268	24/11	60	299	10 437	3.85	402	3.33	347	433	108	300	9 338	3.85	359	3.34	312	H97	24.2
013881	chov	LINHART VLADIMIR	48	301	7 964	3.85	306	3.36	268	24/11	60	299	10 437	3.85	402	3.33	347	433	108	300	9 338	3.85	359	3.34	312		
AT N	J	SELETICE 160	1	305	6 764	4.08	276	3.59	243	24/17	4	301	6 678	5.15	344	4.23	282	471	5	302	6 695	4.93	330	4.10	274	J56N33	45.3
095352	chov	LOUDY S.R.O.	1	305	6 764	4.08	276	3.59	243	24/17	4	301	6 678	5.15	344	4.23	282	471	5	302	6 695	4.93	330	4.10	274		
AP N	-	VELKA BUKOVA	22	291	5 611	4.46	250	3.61	202	25/23	46	294	7 538	4.48	338	3.58	270	403	68	293	6 914	4.48	310	3.59	248	C100	22.1
003464	chov	MATEJOVSKY VACLAV	22	291	5 611	4.46	250	3.61	202	25/23	46	294	7 538	4.48	338	3.58	270	403	68	293	6 914	4.48	310	3.59	248		
AA N	H	DOLNI POZARY	82	293	7 628	4.28	327	3.23	246	25/24	134	297	8 750	4.23	370	3.28	287	428	216	296	8 324	4.25	354	3.26	271	H96	20.9
000018	chov	MIKOLAS FRANTISEK	82	293	7 628	4.28	327	3.23	246	25/24	134	297	8 750	4.23	370	3.28	287	428	216	296	8 324	4.25	354	3.26	271		
AA N	H	KOURIM	39	299	7 834	3.78	296	3.28	257	26/17	55	298	9 612	3.72	358	3.27	314	436	94	298	8 874	3.75	332	3.27	291	H98	22.5
001167	chov	MIKOVA JANA ING.	39	299	7 834	3.78	296	3.28	257	26/17	55	298	9 612	3.72	358	3.27	314	436	94	298	8 874	3.75	332	3.27	291		
AP N	H	KAMENNE ZBOZI	108	294	7 940	3.78	300	3.45	274	25/07	200	296	9 795	3.65	357	3.40	333	406	308	295	9 145	3.69	337	3.41	312	H83	21.5
002263	chov	MONTAMILK,S.R.O.	108	294	7 940	3.78	300	3.45	274	25/07	200	296	9 795	3.65	357	3.40	333	406	308	295	9 145	3.69	337	3.41	312		
AA N	-	NEUMETELY 33	18	300	8 516	3.79	323	3.54	302	26/24	38	297	9 459	3.84	363	3.49	330	406	56	298	9 156	3.83	350	3.51	321	H49R36	20.4
177708	chov	MORAVEC LUKAS	18	300	8 516	3.79	323	3.54	302	26/24	38	297	9 459	3.84	363	3.49	330	406	56	298	9 156	3.83	350	3.51	321		
AP N	H	JAKUB	19	301	4 964	4.05	201	3.09	153	26/07	28	302	6 791	3.89	264	3.05	207	485	47	302	6 052	3.94	239	3.06	185	H96J02	20.3
001426	chov	MULLEROVA OLGA	19	301	4 964	4.05	201	3.09	153	26/07	28	302	6 791	3.89	264	3.05	207	485	47	302	6 052	3.94	239	3.06	185		
AA H	P	STRANNY	62	300	5 968	4.20	251	3.58	213	22/19	115	297	7 399	4.19	310	3.52	260	424	177	298	6 898	4.20	289	3.54	244	C83	24.4
000084	chov	NEVEKLOV A.S.	62	300	5 968	4.20	251	3.58	213	22/19	115	297	7 399	4.19	310	3.52	260	424	177	298	6 898	4.20	289	3.54	244		
AT N	-	VELIKA VES	49	302	8 054	3.69	297	3.49	281	26/27	85	301	9 211	3.77	347	3.49	321	449	134	301	8 788	3.74	329	3.49	307	H56C23K18	22.0
002621	chov	NEVLACIL ONDREJ	49	302	8 054	3.69	297	3.49	281	26/27	85	301	9 211	3.77	347	3.49	321	449	134	301	8 788	3.74	329	3.49	307		
AT N	H	RADSLAVICE 14	8	305	8 262	4.10	339	3.58	296	26/17	12	305	9 940	3.93	391	3.57	355	412	20	305	9 269	3.99	370	3.57	331	H100	21.1
012451	chov	NOVAKOVA JANA	8	305	8 262	4.10	339	3.58	296	26/17	12	305	9 940	3.93	391	3.57	355	412	20	305	9 269	3.99	370	3.57	331		
AP H	H	BOR	20	298	7 525	4.14	312	3.44	259	25/07	44	296	8 530	4.4	375	3.43	293	414	64	297	8 216	4.32	355	3.43	282	H99	22.7
176325	chov	PESTA VLADIMIR	20	298	7 525	4.14	312	3.44	259	25/07	44	296	8 530	4.4	375	3.43	293	414	64	297	8 216	4.32	355	3.43	282		
AP N	H	MILOVICE	90	301	8 692	4.02	349	3.48	303	26/07	183	299	9 639	3.88	374	3.44	332	401	273	300	9 327	3.92	366	3.45	322	H100	21.0
002285	chov	PESTITEL STRATOV A.S	90	301	8 692	4.02	349	3.48	303	26/07	183	299	9 639	3.88	374	3.44	332	401	273	300	9 327	3.92	366	3.45	322		
AP N	H	DOBREN VKK	223	298	9 160	3.52	322	3.29	302	23/18	300	298	9 899	3.69	366	3.40	336	384	523	298	9 584	3.62	347	3.36	322	H100	20.0
001435	chov	PIAS SUCHDOL, A.S.	223	298	9 160	3.52	322	3.29	302	23/18	300	298	9 899	3.69	366	3.40	336	384	523	298	9 584	3.62	347	3.36	322		

Ročenka kontroly užítkovosti 2017

Met. KU char. st.	výr. ob.	Název stáje/ zemědělského podniku	První laktace								Druhé a další laktace						Všechny laktace					plem.	Pr. d. 1. KU				
			pč. l.	l. d.	M kg	T %	T kg	B %	B kg	věk	pč. l.	l. d.	M kg	T %	T kg	B %	B kg	věk	poč. l.	l. d.	M kg			T %	T kg	B %	B kg
Středočeský kraj																											
AA H	H	VELIS VKK	186	301	10 131	3.79	384	3.26	331	22/28	283	299	11 497	3.77	434	3.32	382	399	469	300	10 955	3.78	414	3.30	362	H97	23.8
000086	chov	PODBLANICKO A.S.	186	301	10 131	3.79	384	3.26	331	22/28	283	299	11 497	3.77	434	3.32	382	399	469	300	10 955	3.78	414	3.30	362		
AA N	H	HOLE	8	302	8 642	3.94	340	3.43	296	26/19	15	302	10 946	3.9	427	3.29	360	454	23	302	10 145	3.91	397	3.33	338	H100	22.8
002696	chov	POLACEK OLDRICH	8	302	8 642	3.94	340	3.43	296	26/19	15	302	10 946	3.9	427	3.29	360	454	23	302	10 145	3.91	397	3.33	338		
AP H	H	KLIMETICE	18	297	7 670	4.05	310	3.28	252	25/01	35	301	10 613	4.13	438	3.21	341	425	53	300	9 613	4.11	395	3.23	310	H75R17	33.8
002839	chov	POSPICHAL MIROSLAV	18	297	7 670	4.05	310	3.28	252	25/01	35	301	10 613	4.13	438	3.21	341	425	53	300	9 613	4.11	395	3.23	310		
AA N	H	OHARE, 160	64	291	8 370	3.64	305	3.36	281	23/24	119	293	9 901	3.63	359	3.39	336	400	183	292	9 366	3.63	340	3.38	317	H92	24.1
001162	chov	PROTECO AGRO S.R.O.	64	291	8 370	3.64	305	3.36	281	23/24	119	293	9 901	3.63	359	3.39	336	400	183	292	9 366	3.63	340	3.38	317		
AA H	P	PAVLOVICE-FARMA	125	301	7 837	3.75	294	3.33	261	24/01	231	299	8 463	3.74	317	3.37	285	404	356	300	8 243	3.74	309	3.36	277	H74K22	23.9
000032	chov	ROL.SPOLECNOST,A.S.	125	301	7 837	3.75	294	3.33	261	24/01	231	299	8 463	3.74	317	3.37	285	404	356	300	8 243	3.74	309	3.36	277		
AT N	-	STARA BOLESLAV	4	297	7 105	3.33	237	3.14	223	25/03	4	301	7 122	4.33	309	3.47	247	449	8	299	7 113	3.83	273	3.30	235	H100	
002567	chov	ROUBICEK JOSEF	4	297	7 105	3.33	237	3.14	223	25/03	4	301	7 122	4.33	309	3.47	247	449	8	299	7 113	3.83	273	3.30	235		
AA N	H	HORESOVICKY 16	29	302	9 206	3.72	343	3.32	305	27/11	52	302	10 396	3.76	391	3.39	352	412	81	302	9 970	3.75	374	3.37	336	H88	24.0
001001	chov	RUBES JOSEF	29	302	9 206	3.72	343	3.32	305	27/11	52	302	10 396	3.76	391	3.39	352	412	81	302	9 970	3.75	374	3.37	336		
AP N	H	PREDNI LHOTA 136	16	298	8 035	3.91	314	3.25	261	25/21	32	295	9 360	3.9	365	3.30	309	421	48	296	8 918	3.90	348	3.29	293	H88	21.1
013668	chov	SEMECKA EVA ING.	16	298	8 035	3.91	314	3.25	261	25/21	32	295	9 360	3.9	365	3.30	309	421	48	296	8 918	3.90	348	3.29	293		
AP N	H	LAZNE TOUSEN	12	304	7 801	4.19	327	3.27	255	24/04	26	305	8 972	3.98	357	3.27	293	490	38	305	8 602	4.04	347	3.27	281	H100	24.6
AP N	Z	PODEBRADY	25	304	7 820	3.79	296	3.21	251	26/22	56	302	8 986	3.82	343	3.33	299	454	81	302	8 626	3.81	329	3.30	284	H89	22.2
AP N	C	RAKOVNIK	34	299	6 376	4.32	275	3.55	226	26/09	58	300	7 044	4.35	306	3.61	254	405	92	300	6 797	4.33	295	3.59	244	C99	19.4
185232	chov	SKOLNI ST. SC KRAJE	71	302	7 125	4.09	291	3.37	240	26/02	141	301	8 139	4.04	329	3.42	278	440	212	301	7 800	4.05	316	3.40	265	H51C46L02	
AA H	-	SOBESIN	6	300	7 072	4.02	284	3.49	247	23/14	4	286	9 751	4.12	402	3.33	325		10	294	8 144	4.07	331	3.41	278	H87	61.1
001420	chov	SRB KAREL	6	300	7 072	4.02	284	3.49	247	23/14	4	286	9 751	4.12	402	3.33	325		10	294	8 144	4.07	331	3.41	278		
AA N	H	KOBYLNIKY VKK	216	301	9 879	3.78	374	3.31	327	23/18	351	299	10 846	3.77	409	3.29	356	403	567	300	10 478	3.78	396	3.29	345	H96J01	21.3
013348	chov	STATEK NOVAK S.R.O.	216	301	9 879	3.78	374	3.31	327	23/18	351	299	10 846	3.77	409	3.29	356	403	567	300	10 478	3.78	396	3.29	345		
AA N	H	CHODOUN 12	5	305	4 671	3.50	164	3.07	143	33/02	12	302	4 560	3.71	169	3.35	153	506	17	303	4 593	3.65	168	3.27	150	H66K26	23.3
000742	chov	STEHLIK JOSEF ING.	5	305	4 671	3.50	164	3.07	143	33/02	12	302	4 560	3.71	169	3.35	153	506	17	303	4 593	3.65	168	3.27	150		
AP N	H	CERNUC	32	305	7 576	3.86	293	3.29	249	29/30	49	299	7 935	3.93	311	3.34	265	469	81	301	7 793	3.90	304	3.32	259	H87	22.7
000999	chov	TEAM V.O.S.	32	305	7 576	3.86	293	3.29	249	29/30	49	299	7 935	3.93	311	3.34	265	469	81	301	7 793	3.90	304	3.32	259		
AP H	H	SVATBIN I	79	293	8 338	3.61	301	3.35	279	25/11	114	292	9 208	3.66	337	3.39	312	396	193	293	8 852	3.64	322	3.37	299	H97	21.6
001139	chov	TYNICE S.R.O.	79	293	8 338	3.61	301	3.35	279	25/11	114	292	9 208	3.66	337	3.39	312	396	193	293	8 852	3.64	322	3.37	299		
AP N	H	OSECEK 23	28	304	7 723	3.35	259	2.98	230	28/08	42	302	8 473	3.86	327	3.16	268	472	70	303	8 173	3.67	300	3.09	253	H100	20.6
097068	chov	URBANEK DAVID ING.	28	304	7 723	3.35	259	2.98	230	28/08	42	302	8 473	3.86	327	3.16	268	472	70	303	8 173	3.67	300	3.09	253		
AA H	P	VRCHOTOVY JANOVICE	70	293	6 953	4.16	289	3.41	237	23/25	123	295	8 408	4.24	356	3.40	286	431	193	294	7 880	4.21	332	3.40	268	H57C37	23.0
205619	chov	VACEK AGRO S.R.O.	70	293	6 953	4.16	289	3.41	237	23/25	123	295	8 408	4.24	356	3.40	286	431	193	294	7 880	4.21	332	3.40	268		
AP N	-	JIKEV 56	6	300	7 089	4.15	294	3.28	232	25/18	20	295	7 586	4.21	320	3.46	263	426	26	296	7 471	4.20	314	3.42	256	H75C14	22.4
177491	chov	VESELY MIROSLAV	6	300	7 089	4.15	294	3.28	232	25/18	20	295	7 586	4.21	320	3.46	263	426	26	296	7 471	4.20	314	3.42	256		
AA H	C	HVOZDANY	114	291	6 709	4.11	276	3.66	245	26/13	214	294	8 008	4.02	322	3.61	289	391	328	293	7 557	4.05	306	3.62	274	C98	20.8
002891	chov	VOD HVOZDANY	114	291	6 709	4.11	276	3.66	245	26/13	214	294	8 008	4.02	322	3.61	289	391	328	293	7 557	4.05	306	3.62	274		

Ročenka kontroly užítkovosti 2017

Met. KU char. st.	výr. ob.	Název stáje/ zemědělského podniku	První laktace								Druhé a další laktace								Všechny laktace					plem.	Pr. d. 1. KU		
			pč. l.	l. d.	M kg	T %	T kg	B %	B kg	věk	pč. l.	l. d.	M kg	T %	T kg	B %	B kg	věk	poč. l.	l. d.	M kg	T %	T kg			B %	B kg
Středočeský kraj																											
AA N C		ZDISLAVICE C	118	294	7 399	4.02	297	3.53	261	25/06	244	295	9 008	4.02	362	3.55	320	385	362	294	8 484	4.02	341	3.55	301	C99	36.2
AA N H		ZDISLAVICE H	163	299	9 070	3.92	355	3.38	307	25/20	162	300	11 221	3.9	438	3.39	380	419	325	299	10 142	3.91	396	3.38	343	H99	34.4
000102	chov	VOD ZDISLAVICE	281	297	8 368	3.95	331	3.44	288	25/14	406	297	9 891	3.96	392	3.48	344	399	687	297	9 268	3.96	367	3.46	321	C53H46	
AT N E		TEHOV	2	285	4 845	5.54	269	4.41	214	24/22	3	302	6 480	5.22	338	4.37	283	426	5	295	5 826	5.33	310	4.38	255	J89	16.0
002627	chov	ZAJICEK PETR ING.	2	285	4 845	5.54	269	4.41	214	24/22	3	302	6 480	5.22	338	4.37	283	426	5	295	5 826	5.33	310	4.38	255		
AP N H		BECVARY VKK	223	297	9 352	3.79	355	3.23	302	23/13	353	296	11 403	3.67	418	3.23	369	391	576	296	10 609	3.71	394	3.23	343	H99	23.8
001155	chov	ZAS BECVARY A.S.	223	297	9 352	3.79	355	3.23	302	23/13	353	296	11 403	3.67	418	3.23	369	391	576	296	10 609	3.71	394	3.23	343		
AA N H		ZIDNEVES I	139	300	9 767	3.82	373	3.29	321	24/07	271	297	10 567	3.86	408	3.33	352	408	410	298	10 296	3.85	396	3.32	341	H99	21.1
001967	chov	ZAS BREZNO	139	300	9 767	3.82	373	3.29	321	24/07	271	297	10 567	3.86	408	3.33	352	408	410	298	10 296	3.85	396	3.32	341		
AP N H		KNEZICE	55	294	7 519	3.88	292	3.27	246	24/16	106	289	8 896	3.96	352	3.34	297	396	161	291	8 426	3.93	331	3.32	280	H82	21.3
002273	chov	ZAS MEZIHAIJ A.S.	55	294	7 519	3.88	292	3.27	246	24/16	106	289	8 896	3.96	352	3.34	297	396	161	291	8 426	3.93	331	3.32	280		
AP H P		STANKOVICE	129	297	6 856	3.99	274	3.56	244	25/29	323	298	8 688	3.89	338	3.53	306	399	452	298	8 165	3.91	319	3.54	289	C99	21.4
001437	chov	ZAS UZICE A.S.	129	297	6 856	3.99	274	3.56	244	25/29	323	298	8 688	3.89	338	3.53	306	399	452	298	8 165	3.91	319	3.54	289		
AP H C		ZBIZUBY	140	292	7 000	3.89	272	3.31	232	25/14	207	290	7 062	3.95	279	3.36	237	413	347	291	7 037	3.92	276	3.34	235	C72K19	21.6
001438	chov	ZAS ZBIZUBY,A.S.	140	292	7 000	3.89	272	3.31	232	25/14	207	290	7 062	3.95	279	3.36	237	413	347	291	7 037	3.92	276	3.34	235		
AA H C		BOHUTIN	25	290	5 548	4.15	230	3.60	200	30/00	67	291	6 263	4.19	262	3.59	225	398	92	291	6 069	4.18	254	3.59	218	C90	21.5
002877	chov	ZD BOHUTIN	25	290	5 548	4.15	230	3.60	200	30/00	67	291	6 263	4.19	262	3.59	225	398	92	291	6 069	4.18	254	3.59	218		
AA N H		PODOLI VKK	125	295	8 296	3.80	315	3.23	268	26/03	210	296	9 134	3.79	346	3.17	290	414	335	295	8 822	3.79	335	3.20	282	H94J02	20.6
001966	chov	ZD BREZINA	125	295	8 296	3.80	315	3.23	268	26/03	210	296	9 134	3.79	346	3.17	290	414	335	295	8 822	3.79	335	3.20	282		
AA H C		CECHTICE - CESTR	8	289	7 530	3.95	298	3.43	259	26/23	29	286	9 737	3.82	372	3.41	332	381	37	287	9 260	3.84	356	3.42	316	C91	36.0
AA H P		CECHTICE - HOLSTYN	199	298	10 843	3.70	401	3.29	357	23/29	282	296	12 614	3.69	466	3.32	418	399	481	297	11 882	3.69	439	3.31	393	H97	25.7
000080	chov	ZD CECHTICE	207	297	10 715	3.70	397	3.29	353	24/02	311	295	12 346	3.7	457	3.32	410	398	518	296	11 694	3.70	433	3.31	387	H85C13	
AA H P		DLOUHA LHOTA VKK	62	297	7 238	4.16	301	3.66	265	24/23	141	299	8 334	4.28	357	3.64	304	404	203	299	8 000	4.25	340	3.65	292	C67H31	21.5
002869	chov	ZD DLOUHA LHOTA	62	297	7 238	4.16	301	3.66	265	24/23	141	299	8 334	4.28	357	3.64	304	404	203	299	8 000	4.25	340	3.65	292		
AA H C		KRASNA HORA VKK SCH	230	300	7 685	4.02	309	3.59	276	26/02	516	296	8 981	3.92	352	3.53	317	388	746	297	8 581	3.94	338	3.55	304	C100	25.9
AA H P		PETROVICE	193	300	9 961	3.71	370	3.29	328	24/11	418	300	11 896	3.67	437	3.28	390	413	611	300	11 285	3.68	416	3.28	370	H100	31.0
002876	chov	ZD KRASNA HORA A.S.	423	300	8 724	3.86	336	3.43	299	25/09	934	298	10 286	3.79	390	3.40	350	399	1357	298	9 799	3.81	373	3.41	334	C52H47	
AA N H		KRASNA VES	70	294	9 337	3.54	331	3.35	313	24/04	94	292	11 140	3.57	398	3.32	370	400	164	293	10 371	3.56	369	3.33	346	H91	21.6
001972	chov	ZD KRASNA VES	70	294	9 337	3.54	331	3.35	313	24/04	94	292	11 140	3.57	398	3.32	370	400	164	293	10 371	3.56	369	3.33	346		
AP N H		LUSTENICE	74	302	9 538	3.64	348	3.32	317	25/22	139	303	11 844	3.59	425	3.32	394	409	213	302	11 043	3.61	398	3.32	367	H100	20.8
001974	chov	ZD LUSTENICE	74	302	9 538	3.64	348	3.32	317	25/22	139	303	11 844	3.59	425	3.32	394	409	213	302	11 043	3.61	398	3.32	367		
AP N H		MECERIZ	110	299	7 066	3.81	269	3.43	242	27/18	135	298	7 771	3.82	297	3.45	268	471	245	299	7 454	3.81	284	3.44	256	H71C20	20.7
001975	chov	ZD MECERIZ	110	299	7 066	3.81	269	3.43	242	27/18	135	298	7 771	3.82	297	3.45	268	471	245	299	7 454	3.81	284	3.44	256		
AA N H		KOZOLUPY VKK	193	300	8 577	3.87	332	3.40	291	24/16	281	297	9 292	4.04	375	3.45	320	413	474	298	9 000	3.97	357	3.43	309	H95	23.8
AA N H		LITEN VKK	161	302	9 023	3.92	354	3.43	309	24/15	186	301	9 803	4.07	399	3.47	340	421	347	301	9 441	4.01	378	3.45	326	H96	22.0
000750	chov	ZD MORINA	354	301	8 779	3.89	342	3.41	299	24/15	467	298	9 495	4.05	385	3.46	328	416	821	300	9 187	3.99	366	3.44	316	H95	
AA H H		PNOVICE VKK	78	299	7 383	3.93	290	3.35	248	24/12	121	299	8 381	4.01	336	3.42	286	418	199	299	7 990	3.98	318	3.39	271	H94	23.0
002890	chov	ZD PNOVICE	78	299	7 383	3.93	290	3.35	248	24/12	121	299	8 381	4.01	336	3.42	286	418	199	299	7 990	3.98	318	3.39	271		

Ročenka kontroly užitkovosti 2017

Met. KU	výr.	Název stáje/ zemědělského podniku	První laktace								Druhé a další laktace								Všechny laktace								Pr. d. 1. KU	
			char. st.	ob.	pč. l.	l. d.	M kg	T %	T kg	B %	B kg	věk	pč. l.	l. d.	M kg	T %	T kg	B %	B kg	věk	poč. l.	l. d.	M kg	T %	T kg	B %		B kg
Středočeský kraj																												
AA H P		OBORISTE VKK	60	298	6 992	4.36	305	3.50	245	25/29	174	296	8 016	4.23	339	3.58	287	375	234	296	7 754	4.26	331	3.56	276	C61H27K12	24.4	
AA H P		PICIN	32	295	8 552	3.64	311	3.39	290	25/14	57	293	10 303	3.72	383	3.43	353	389	89	293	9 673	3.69	357	3.41	330	H94J05	24.9	
AA H P		ROSOVICE	119	299	6 690	4.23	283	3.58	239	25/19	218	295	7 626	4.26	325	3.59	274	385	337	297	7 296	4.25	310	3.59	262	C67R19K14	24.8	
002884	chov	ZD ROSOVICE	211	298	7 059	4.16	294	3.52	249	25/21	449	295	8 117	4.16	338	3.56	289	382	660	296	7 779	4.16	324	3.55	276	C55H33		
AA N H		CHOCNEJOVICE I	176	296	7 674	3.90	299	3.31	254	25/11	308	299	9 460	3.98	377	3.34	316	400	484	298	8 810	3.96	349	3.33	293	H97	20.2	
001973	chov	ZD SEVER LOUKOVEC	176	296	7 674	3.90	299	3.31	254	25/11	308	299	9 460	3.98	377	3.34	316	400	484	298	8 810	3.96	349	3.33	293			
AA H C		KOTENCICE	55	297	6 379	4.17	266	3.73	238	24/24	97	295	7 202	4.03	290	3.72	268	385	152	296	6 904	4.07	281	3.73	257	C99	21.9	
002870	chov	ZD SUCHODOL	55	297	6 379	4.17	266	3.73	238	24/24	97	295	7 202	4.03	290	3.72	268	385	152	296	6 904	4.07	281	3.73	257			
AA H H		TRHOVÝ STEPANOV VKK	398	303	9 900	3.72	369	3.29	325	22/21	539	301	11 649	3.75	437	3.28	382	408	937	302	10 906	3.74	408	3.28	358	H99	27.7	
000101	chov	ZD TRH.STEPANOV,A.S.	398	303	9 900	3.72	369	3.29	325	22/21	539	301	11 649	3.75	437	3.28	382	408	937	302	10 906	3.74	408	3.28	358			
AP H C		KLUCKE CHVALOVICE	102	296	6 001	3.98	239	3.69	221	26/07	162	295	7 423	3.98	296	3.58	266	398	264	295	6 874	3.98	274	3.61	248	C86	20.8	
001439	chov	ZD VYSOCINA ZBYSOV	102	296	6 001	3.98	239	3.69	221	26/07	162	295	7 423	3.98	296	3.58	266	398	264	295	6 874	3.98	274	3.61	248			
AA N P		KRCHLEBY VS	83	298	8 987	3.78	340	3.35	301	26/21	227	298	10 814	3.8	411	3.38	365	406	310	298	10 325	3.80	392	3.37	348	H59R33	25.5	
001430	chov	ZDV KRCHLEBY A.S.	83	298	8 987	3.78	340	3.35	301	26/21	227	298	10 814	3.8	411	3.38	365	406	310	298	10 325	3.80	392	3.37	348			
AA H H		TICHONICE	83	302	10 118	3.80	385	3.20	324	23/00	151	300	11 606	3.75	435	3.22	374	416	234	301	11 078	3.77	417	3.22	356	H100	29.2	
000096	chov	ZDV VESELKA	83	302	10 118	3.80	385	3.20	324	23/00	151	300	11 606	3.75	435	3.22	374	416	234	301	11 078	3.77	417	3.22	356			
AA N H		TEHOVEC VKK	80	300	8 238	4.03	332	3.37	277	27/16	141	300	8 559	4.1	351	3.43	294	455	221	300	8 443	4.07	344	3.41	288	H98	20.4	
002573	chov	ZEA SVETICE A.S.	80	300	8 238	4.03	332	3.37	277	27/16	141	300	8 559	4.1	351	3.43	294	455	221	300	8 443	4.07	344	3.41	288			
AP N H		CHLEBY VKK	161	296	8 238	3.75	309	3.49	288	24/18	285	297	9 778	3.77	369	3.49	341	411	446	296	9 222	3.77	347	3.49	322	H99	21.5	
002279	chov	ZEAS OSKORINEK A.S.	161	296	8 238	3.75	309	3.49	288	24/18	285	297	9 778	3.77	369	3.49	341	411	446	296	9 222	3.77	347	3.49	322			
AA H C		DRHOVY	59	300	5 372	4.31	232	3.58	192	29/01	59	298	6 436	4.17	269	3.51	226	398	118	299	5 904	4.24	250	3.54	209	C100	24.9	
AA H C		OBORY	118	292	5 407	4.28	231	3.76	204	28/25	252	290	6 758	4.24	287	3.78	256	389	370	291	6 327	4.25	269	3.78	239	C97	23.0	
002880	chov	ZEM.DRUZSTVO NECIN	177	294	5 395	4.29	231	3.70	200	28/27	311	292	6 697	4.23	283	3.73	250	390	488	293	6 225	4.25	264	3.72	232	C98		
AA H H		KLUCENICE VKK	161	296	8 405	4.00	336	3.32	279	23/24	265	298	10 415	3.93	410	3.38	352	397	426	297	9 656	3.95	382	3.36	324	H100	21.7	
002874	chov	ZEMEDELSKA KLUCENICE	161	296	8 405	4.00	336	3.32	279	23/24	265	298	10 415	3.93	410	3.38	352	397	426	297	9 656	3.95	382	3.36	324			
AP N C		PODMOKY	36	295	6 457	4.27	276	3.51	226	26/04	87	293	7 346	4.15	305	3.49	257	396	123	294	7 086	4.18	296	3.50	248	C70H29	20.6	
002253	chov	ZEPO PODMOKY S.R.O.	36	295	6 457	4.27	276	3.51	226	26/04	87	293	7 346	4.15	305	3.49	257	396	123	294	7 086	4.18	296	3.50	248			
AA H P		KRIVSOUDOV MF	139	299	8 958	3.87	346	3.42	306	23/12	224	296	10 343	3.88	402	3.51	363	394	363	297	9 813	3.88	380	3.48	341	H99	25.0	
000041	chov	ZES KRIVSOUDOV S.R.O	139	299	8 958	3.87	346	3.42	306	23/12	224	296	10 343	3.88	402	3.51	363	394	363	297	9 813	3.88	380	3.48	341			
AP N H		BUDIHOSTICE-KRAVIN	54	304	8 842	3.88	343	3.30	292	24/15	82	301	10 172	3.77	383	3.27	332	440	136	302	9 644	3.81	368	3.28	316	H100	20.8	
000998	chov	ZF BILEK S.R.O.	54	304	8 842	3.88	343	3.30	292	24/15	82	301	10 172	3.77	383	3.27	332	440	136	302	9 644	3.81	368	3.28	316			
AP N W		KRESETICE-VOLNA STAJ	155	294	8 022	4.31	346	3.56	286	25/02	238	296	9 621	4.34	417	3.53	339	415	393	295	8 990	4.33	389	3.54	318	H70R28	26.0	
001436	chov	ZOD UMONIN	155	294	8 022	4.31	346	3.56	286	25/02	238	296	9 621	4.34	417	3.53	339	415	393	295	8 990	4.33	389	3.54	318			
AP H P		CETYNE	32	295	6 434	4.63	298	3.52	227	24/29	57	294	7 432	4.72	351	3.49	259	423	89	294	7 073	4.69	332	3.50	247	C55H43	16.8	
AA H P		KONETOPY	23	301	6 602	4.74	313	3.66	242	24/27	41	298	7 310	4.73	346	3.54	259	420	64	299	7 055	4.73	334	3.58	252	C70H25	24.0	
AP H P		RADETICE	19	293	6 478	4.75	308	3.62	235	24/28	35	296	7 424	4.61	342	3.63	270	420	54	295	7 091	4.66	330	3.63	257	C66H32	20.6	
002879	chov	ZOD 11.KVETEN A.S.	74	296	6 497	4.70	305	3.59	233	24/28	134	295	7 366	4.69	346	3.54	261	421	208	296	7 057	4.69	331	3.56	251	C63H35		
AP H P		NEPOMERICE VS	121	299	9 129	3.96	362	3.43	313	22/28	189	300	10 579	3.96	419	3.44	363	420	310	300	10 013	3.96	397	3.43	344	H59R41	20.5	
001432	chov	ZOD ONOMYSL	121	299	9 129	3.96	362	3.43	313	22/28	189	300	10 579	3.96	419	3.44	363	420	310	300	10 013	3.96	397	3.43	344			

Ročenka kontroly užítkovosti 2017

Met. KU char. st.	výr. ob.	Název stáje/ zemědělského podniku	První laktace								Druhé a další laktace							Všechny laktace					plem.	Pr. d. 1. KU			
			pč. l.	l. d.	M kg	T %	T kg	B %	B kg	věk	pč. l.	l. d.	M kg	T %	T kg	B %	B kg	věk	poč. l.	l. d.	M kg	T %			T kg	B %	B kg
Středočeský kraj																											
AP N 001434	H chov	POTEHY K96	123	299	9 453	3.34	316	3.12	295	23/21	215	299	10 645	3.37	358	3.13	333	397	338	299	10 211	3.36	343	3.13	319	H99	22.2
		ZOD POTEHY	123	299	9 453	3.34	316	3.12	295	23/21	215	299	10 645	3.37	358	3.13	333	397	338	299	10 211	3.36	343	3.13	319		
AA N 002885	P chov	CHRAST VKK	100	296	7 323	3.82	280	3.56	260	26/27	182	292	7 882	3.83	302	3.52	278	404	282	293	7 684	3.83	294	3.53	271	C47H45	20.8
		TUSOVICE	89	297	6 852	4.05	278	3.66	251	27/01	96	297	8 111	4.04	328	3.61	293	397	185	297	7 505	4.05	304	3.63	273	C79H18	21.1
		ZOD STAROSEDL.HRADEK	189	296	7 101	3.92	279	3.60	256	26/29	278	294	7 961	3.91	311	3.55	283	401	467	295	7 613	3.91	298	3.57	272	C59H35	
AP N 001431	C chov	JAKUB VKK H1	192	299	7 408	4.39	325	3.56	263	26/04	418	297	8 885	4.45	396	3.53	314	376	610	298	8 420	4.43	373	3.54	298	C100	20.9
		ZOS KACINA A.S.	192	299	7 408	4.39	325	3.56	263	26/04	418	297	8 885	4.45	396	3.53	314	376	610	298	8 420	4.43	373	3.54	298		
AP N 002571	H chov	SESTAJOVICE	148	298	8 365	3.42	286	3.33	279	24/29	254	298	9 557	3.47	332	3.35	321	396	402	298	9 118	3.45	315	3.35	305	H99	23.3
		ZOS SESTAJOVICE A.S.	148	298	8 365	3.42	286	3.33	279	24/29	254	298	9 557	3.47	332	3.35	321	396	402	298	9 118	3.45	315	3.35	305		
AA H 000083	H chov	MNICHOVICE	108	304	10 501	4.00	420	3.45	362	24/10	173	303	11 650	4.04	471	3.43	399	407	281	303	11 209	4.03	451	3.44	385	H100	22.1
		ZP KEBLOV, A.S.	108	304	10 501	4.00	420	3.45	362	24/10	173	303	11 650	4.04	471	3.43	399	407	281	303	11 209	4.03	451	3.44	385		
AP H 002866	C chov	DRAZETICE VKK	91	280	6 841	3.97	272	3.59	246	26/11	271	286	8 074	3.9	315	3.59	290	378	362	285	7 764	3.92	304	3.59	279	C99	20.2
		MOKROVRATY VKK	87	293	5 930	4.16	247	3.71	220	26/18	136	289	6 331	4.14	262	3.73	236	387	223	290	6 175	4.14	256	3.72	230	C98	22.0
		ZS DOBRIS S.R.O.	178	286	6 395	4.06	259	3.64	233	26/14	407	287	7 492	3.97	297	3.63	272	381	585	287	7 158	3.99	286	3.63	260	C98	
AA H 002871	C chov	DUBLOVICE VKK	186	296	7 469	4.13	308	3.44	257	24/15	340	291	8 143	4.07	331	3.47	282	373	526	293	7 905	4.09	323	3.46	273	C95	24.7
		ZS DUBLOVICE A.S.	186	296	7 469	4.13	308	3.44	257	24/15	340	291	8 143	4.07	331	3.47	282	373	526	293	7 905	4.09	323	3.46	273		
AA H 002875	P chov	JANOV	181	301	9 471	4.07	385	3.52	334	24/25	306	301	11 810	4.04	477	3.51	415	409	487	301	10 941	4.05	443	3.52	385	H99	20.9
		KAMENICE	85	300	8 803	4.03	355	3.53	311	25/01	125	301	10 046	3.99	401	3.50	351	413	210	300	9 543	4.01	382	3.51	335	H93	21.8
		ZS KOSOVA HORA A.S.	266	301	9 258	4.06	376	3.53	326	24/27	431	301	11 298	4.03	455	3.51	396	410	697	301	10 520	4.04	425	3.51	370	H97	
AA H 002883	P chov	NOVA VES VKK	141	298	8 132	3.97	323	3.60	293	26/08	284	293	9 069	4.04	366	3.59	325	384	425	295	8 758	4.02	352	3.59	315	C57R41	21.6
		ZS NALZOVICE A.S.	141	298	8 132	3.97	323	3.60	293	26/08	284	293	9 069	4.04	366	3.59	325	384	425	295	8 758	4.02	352	3.59	315		
AA H 000094	C chov	NOVE DVORY VKK	74	304	6 301	4.05	255	3.67	231	30/00	135	300	7 180	4.15	298	3.70	266	395	209	302	6 869	4.12	283	3.69	253	C78K12	23.1
		ZS PRESTAVLKY A.S.	74	304	6 301	4.05	255	3.67	231	30/00	135	300	7 180	4.15	298	3.70	266	395	209	302	6 869	4.12	283	3.69	253		
AP N 001979	H chov	SKALSKO VKK	169	291	9 024	3.66	330	3.21	290	23/28	246	292	10 530	3.72	391	3.23	341	391	415	292	9 917	3.69	366	3.22	320	H100	24.0
		ZS SKALSKO S.R.O.	169	291	9 024	3.66	330	3.21	290	23/28	246	292	10 530	3.72	391	3.23	341	391	415	292	9 917	3.69	366	3.22	320		
AP N 002283	H chov	SLOVEC	176	302	10 163	3.59	365	3.41	346	24/01	282	301	12 027	3.64	438	3.41	410	461	458	301	11 310	3.62	410	3.41	386	H100	23.0
		ZS SLOVEC A.S.	176	302	10 163	3.59	365	3.41	346	24/01	282	301	12 027	3.64	438	3.41	410	461	458	301	11 310	3.62	410	3.41	386		
AA H 002893	Q chov	ZALUZANY VKK	101	299	8 134	3.83	312	3.51	285	25/29	144	301	9 418	3.88	365	3.47	327	395	245	300	8 889	3.86	343	3.49	310	H87N04	22.3
		ZALUZANY VKK N	17	298	7 203	3.92	282	3.52	253	26/11	44	294	7 477	3.94	295	3.58	268	383	61	295	7 401	3.94	291	3.56	264	N59K34	27.4
		ZS ZALUZANY A.S.	118	299	8 000	3.84	307	3.51	281	26/01	188	299	8 964	3.89	349	3.50	313	392	306	299	8 592	3.87	333	3.50	301	H69N15K13	
AP N 196323	H chov	SEMCICE	72	302	10 292	3.69	380	3.32	342	27/13	90	300	11 179	3.6	403	3.29	368	441	162	301	10 785	3.64	393	3.30	356	H99	21.3
		ZV HERMANSKY S.R.O.	72	302	10 292	3.69	380	3.32	342	27/13	90	300	11 179	3.6	403	3.29	368	441	162	301	10 785	3.64	393	3.30	356		
Výsledky za Středočeský kraj			13012	298	8 398	3.87	325	3.4	286	24/30	22197	297	9 611	3.88	373	3.42	328	406	35209	298	9 163	3.88	355	3.41	312	H71C24	
Jihočeský kraj																											
AA H 024051	H chov	H.STROPNICE VKK	151	282	7 814	3.81	298	3.32	259	24/28	148	285	9 859	3.78	373	3.23	319	392	299	284	8 826	3.79	335	3.27	289	H97	21.6
		1.JIHOČESKA ZEM.A.S.	151	282	7 814	3.81	298	3.32	259	24/28	148	285	9 859	3.78	373	3.23	319	392	299	284	8 826	3.79	335	3.27	289		
AA N 024084	H chov	DOBSICE	52	296	5 906	4.04	239	3.35	198	26/26	67	300	7 339	4.04	297	3.23	237	445	119	298	6 713	4.04	271	3.28	220	H72C14K14	21.2
		AG VLTAVIN	52	296	5 906	4.04	239	3.35	198	26/26	67	300	7 339	4.04	297	3.23	237	445	119	298	6 713	4.04	271	3.28	220		

Met. KU	výr.	Název stáje/ zemědělského podniku	První laktace								Druhé a další laktace								Všechny laktace								plem.	Pr. d. 1. KU
			char. st.	ob.	pč. l.	l. d.	M kg	T %	T kg	B %	B kg	věk	pč. l.	l. d.	M kg	T %	T kg	B %	B kg	věk	poč. l.	l. d.	M kg	T %	T kg	B %		
Jihočeský kraj																												
AA H C		BUK	79	302	6 055	4.10	248	3.64	221	29/25	149	300	7 287	4.07	297	3.56	260	402	228	300	6 860	4.08	280	3.59	246	C98	25.5	
025062	chov	AGD SUMAVSKE HOSTICE	79	302	6 055	4.10	248	3.64	221	29/25	149	300	7 287	4.07	297	3.56	260	402	228	300	6 860	4.08	280	3.59	246			
AP N P		BREZNICE	136	300	7 022	4.47	314	3.52	247	28/15	294	298	8 000	4.46	357	3.64	291	399	430	299	7 691	4.46	343	3.61	277	C88H12	22.4	
031818	chov	AGRA BREZNICE A.S.	136	300	7 022	4.47	314	3.52	247	28/15	294	298	8 000	4.46	357	3.64	291	399	430	299	7 691	4.46	343	3.61	277			
AP H H		DESTNA VKK	213	298	9 063	3.67	333	3.35	304	24/25	416	299	10 636	3.61	384	3.41	363	398	629	299	10 103	3.63	367	3.39	343	H99	24.8	
030122	chov	AGRA DESTNA,-A.S.	213	298	9 063	3.67	333	3.35	304	24/25	416	299	10 636	3.61	384	3.41	363	398	629	299	10 103	3.63	367	3.39	343			
AA H -		PORESIN,	16	301	6 526	4.49	293	3.51	229	37/04	22	294	6 090	4.5	274	3.46	211	475	38	297	6 273	4.50	282	3.48	218	C77H21	20.0	
024726	chov	AGRA SRO NETREBICE	16	301	6 526	4.49	293	3.51	229	37/04	22	294	6 090	4.5	274	3.46	211	475	38	297	6 273	4.50	282	3.48	218			
AA H P		ORTVINOVICE	2	260	2 209	4.26	94	3.19	71	29/26	13	255	3 165	4.58	145	3.18	101	427	15	255	3 038	4.54	138	3.18	97	C74I22		
024081	chov	AGRA ZVIKOV SPOL.SRO	2	260	2 209	4.26	94	3.19	71	29/26	13	255	3 165	4.58	145	3.18	101	427	15	255	3 038	4.54	138	3.18	97			
AP H P		PREDMIR NK	81	300	7 454	4.09	305	3.56	265	27/04	256	300	8 250	4.05	334	3.59	296	405	337	300	8 059	4.06	327	3.58	289	C76H23	23.3	
025516	chov	AGRASPOL PREDMIR,A.S	81	300	7 454	4.09	305	3.56	265	27/04	256	300	8 250	4.05	334	3.59	296	405	337	300	8 059	4.06	327	3.58	289			
AA N P		MUNICE VKK	87	295	7 439	4.03	300	3.40	253	25/27	127	295	8 951	3.96	354	3.33	298	433	214	295	8 337	3.99	332	3.35	280	H68C30	23.0	
024043	chov	AGRIPROD S.R.O.	87	295	7 439	4.03	300	3.40	253	25/27	127	295	8 951	3.96	354	3.33	298	433	214	295	8 337	3.99	332	3.35	280			
AP H C		CERNETICE DK	70	297	6 150	4.02	247	3.68	226	27/21	147	296	7 642	4.05	310	3.65	279	383	217	296	7 161	4.05	290	3.66	262	C96	21.4	
185231	chov	AGRO NISOVICE S.R.O.	70	297	6 150	4.02	247	3.68	226	27/21	147	296	7 642	4.05	310	3.65	279	383	217	296	7 161	4.05	290	3.66	262			
AA H P		SEDLICE 4R	137	299	8 329	4.01	334	3.47	289	24/09	194	295	10 007	4.02	402	3.47	347	393	331	297	9 313	4.02	374	3.47	323	H92	20.8	
025520	chov	AGRO SEDLICE A.S.	137	299	8 329	4.01	334	3.47	289	24/09	194	295	10 007	4.02	402	3.47	347	393	331	297	9 313	4.02	374	3.47	323			
AA N P		BOSILEC	61	299	7 908	4.14	327	3.41	270	22/30	139	296	9 357	4.09	383	3.39	317	401	200	297	8 915	4.10	366	3.39	303	H90	23.9	
024063	chov	AGROCHOV DYNIN DRUZS	61	299	7 908	4.14	327	3.41	270	22/30	139	296	9 357	4.09	383	3.39	317	401	200	297	8 915	4.10	366	3.39	303			
AA H -		CERNY DUB	39	292	4 822	3.98	192	3.58	173	32/01	95	287	5 594	3.93	220	3.50	196	424	134	289	5 369	3.94	212	3.52	189	H57C24K19	23.7	
024719	chov	AGROCON KAJOV	39	292	4 822	3.98	192	3.58	173	32/01	99	287	5 549	3.93	218	3.49	194	422	138	289	5 344	3.95	211	3.51	188	H56C25K19		
AP H I		VYSETICE	124	300	10 058	3.74	376	3.35	337	24/01	200	300	10 945	3.82	418	3.42	374	431	324	300	10 606	3.79	402	3.39	360	H100	22.8	
AP H I		VYSETICE	7	301	8 031	3.84	308	3.45	277	23/26	16	297	8 247	4.14	341	3.58	295	393	23	299	8 181	4.05	331	3.54	290	H32N32K25	24.2	
000093	chov	AGRODRUZ. VYSETICE	131	300	9 950	3.74	372	3.36	334	24/01	216	300	10 746	3.84	413	3.43	368	428	347	300	10 445	3.80	397	3.40	355	H95N02		
AA N C		D. BUKOVSKO 2 R	28	302	5 303	4.07	216	3.48	184	26/01	33	295	6 106	3.97	242	3.49	213	419	61	298	5 737	4.01	230	3.48	200	C96	61.4	
AA N C		POPOVICE	24	301	5 376	4.21	226	3.38	182	25/28	41	297	6 147	4.19	257	3.37	207	437	65	298	5 862	4.19	246	3.37	198	C98	19.1	
024060	chov	AGRODRUZSTVO	52	301	5 337	4.14	221	3.43	183	26/00	74	296	6 128	4.09	251	3.42	210	429	126	298	5 802	4.11	238	3.43	199	C97		
AP N P		OSLOV NK	109	303	10 829	3.60	389	3.31	358	23/22	181	301	12 431	3.76	468	3.34	415	419	290	302	11 829	3.71	438	3.33	394	H100	24.5	
AP N H		TRESEN	198	302	11 017	3.56	392	3.36	370	23/20	319	302	12 344	3.71	459	3.43	423	410	517	302	11 836	3.66	433	3.40	403	H100	24.0	
031315	chov	AGRODRUZSTVO ZAHORI	307	302	10 951	3.57	391	3.34	366	23/21	500	302	12 376	3.73	462	3.40	420	413	807	302	11 834	3.67	435	3.38	400	H100		
AA N H		BEČICE	103	298	8 481	3.88	329	3.38	286	25/13	171	298	9 972	3.73	372	3.28	327	410	274	298	9 411	3.78	356	3.31	312	H99	22.9	
024083	chov	AGRODRUZSTVO ZIMUTIC	105	298	8 447	3.89	328	3.38	285	25/12	171	298	9 972	3.73	372	3.28	327	410	276	298	9 392	3.78	355	3.31	311	H99		
AA H P		KATOVICE-BOX	76	290	7 373	3.88	286	3.35	247	23/29	137	293	9 609	3.97	381	3.40	327	380	213	292	8 811	3.94	347	3.39	298	H85	21.0	
025506	chov	AGROKAT SPOL. S R.O.	76	290	7 373	3.88	286	3.35	247	23/29	137	293	9 609	3.97	381	3.40	327	380	213	292	8 811	3.94	347	3.39	298			
AA N P		ZBOROV	29	298	6 372	3.92	250	3.57	228	31/07	111	298	7 278	3.84	279	3.51	256	396	140	298	7 090	3.85	273	3.52	250	C64H32	24.1	
024047	chov	AGROM S.R.O.	29	298	6 372	3.92	250	3.57	228	31/07	111	298	7 278	3.84	279	3.51	256	396	140	298	7 090	3.85	273	3.52	250			
AP H H		HLASIVO	145	300	9 566	3.71	355	3.32	317	23/09	165	297	11 664	3.63	424	3.37	393	386	310	298	10 683	3.67	392	3.35	358	H96	22.0	
031843	chov	AGROSPOL M.VOZICE AS	145	300	9 566	3.71	355	3.32	317	23/09	165	297	11 664	3.63	424	3.37	393	386	310	298	10 683	3.67	392	3.35	358			

Ročenka kontroly užitkovosti 2017

Met. KU char. st.	výr. ob.	Název stáje/ zemědělského podniku	První laktace								Druhé a další laktace								Všechny laktace					plem.	Pr. d. 1. KU		
			pč. l.	l. d.	M kg	T %	T kg	B %	B kg	věk	pč. l.	l. d.	M kg	T %	T kg	B %	B kg	věk	poč. l.	l. d.	M kg	T %	T kg			B %	B kg
Jihočeský kraj																											
AA H	H	MIROVICE NK	36	303	7 032	4.04	284	3.35	236	30/23	76	299	7 976	3.9	311	3.22	257	468	112	300	7 673	3.94	302	3.26	250	H100	35.0
031305	chov	AGROTECHNIK SRO	36	303	7 032	4.04	284	3.35	236	30/23	76	299	7 976	3.9	311	3.22	257	468	112	300	7 673	3.94	302	3.26	250		
AP H	C	CHABROVICE 7	7	305	5 183	4.11	213	3.44	178	39/10	36	304	7 051	3.98	280	3.47	245	441	43	304	6 747	3.99	269	3.47	234	C89	27.8
031801	chov	AULIK VACLAV	7	305	5 183	4.11	213	3.44	178	39/10	36	304	7 051	3.98	280	3.47	245	441	43	304	6 747	3.99	269	3.47	234		
AP H	-	MLAKA	36	298	7 257	3.81	277	3.58	260	28/03	73	295	7 783	3.8	296	3.58	279	397	109	296	7 609	3.81	290	3.58	273	C77K12	21.9
030138	chov	AUSKY JAROSLAV	36	298	7 257	3.81	277	3.58	260	28/03	73	295	7 783	3.8	296	3.58	279	397	109	296	7 609	3.81	290	3.58	273		
AA H	P	DOLANY	77	297	6 007	4.02	242	3.45	207	36/02	236	294	6 445	3.97	256	3.44	222	448	313	294	6 337	3.98	252	3.44	218	C77K15	22.5
025052	chov	AZ DELTA CKYNE	77	297	6 007	4.02	242	3.45	207	36/02	236	294	6 445	3.97	256	3.44	222	448	313	294	6 337	3.98	252	3.44	218		
AA H	H	ZARYBNICNA LHOTA 15	17	299	9 289	3.74	347	3.46	322	23/10	42	297	12 449	3.72	464	3.37	419	409	59	297	11 539	3.73	430	3.39	391	H100	23.2
031872	chov	BASIK MILAN, ING.	17	299	9 289	3.74	347	3.46	322	23/10	42	297	12 449	3.72	464	3.37	419	409	59	297	11 539	3.73	430	3.39	391		
AA H	P	MEZIRICI VKK	87	297	5 629	4.05	228	3.35	189	33/23	165	295	6 410	4.05	260	3.34	214	397	252	296	6 140	4.05	249	3.34	205	C52K39	23.5
024714	chov	BEMAGRO A.S.	87	297	5 629	4.05	228	3.35	189	33/23	165	295	6 410	4.05	260	3.34	214	397	252	296	6 140	4.05	249	3.34	205		
AA N	C	MICHNICE, 1									8	284	2 801	3.54	99	3.44	96		8	284	2 801	3.54	99	3.44	96	K70X28	44.7
027225	chov	BERGMELLER, S.R.O.									8	284	2 801	3.54	99	3.44	96		8	284	2 801	3.54	99	3.44	96		
AP H	P	BEDNARECEK 15	13	301	7 275	4.46	324	3.73	271	27/03	31	293	8 079	4.5	363	3.78	305	412	44	296	7 841	4.49	352	3.77	295	R74C14	22.4
030016	chov	BERKA ZDENEK, RNRD.	13	301	7 275	4.46	324	3.73	271	27/03	31	293	8 079	4.5	363	3.78	305	412	44	296	7 841	4.49	352	3.77	295		
AT H	N	ZALTICE 5-MIRKOVICE	5	293	5 421	4.10	222	3.27	177	28/13	29	304	6 996	4.06	284	3.25	227	422	34	302	6 764	4.07	275	3.25	220	N46K32H22	22.1
024682	chov	BICEK JOSEF ING.	5	293	5 421	4.10	222	3.27	177	28/13	29	304	6 996	4.06	284	3.25	227	422	34	302	6 764	4.07	275	3.25	220		
AP H	P	H.OLESNA 1	33	303	7 354	4.11	303	3.64	267	28/14	39	303	8 272	4.12	340	3.59	297	444	72	303	7 851	4.12	323	3.61	283	H43C39K17	28.2
030002	chov	BUDIN JAROMIR	33	303	7 354	4.11	303	3.64	267	28/14	39	303	8 272	4.12	340	3.59	297	444	72	303	7 851	4.12	323	3.61	283		
AA H	C	CHLUMECEK 2	9	265	4 489	4.05	182	3.66	164	27/27	6	285	5 908	4.17	246	3.74	221	478	15	273	5 056	4.10	208	3.70	187	C94	
174980	chov	BUZEK STANISLAV	9	265	4 489	4.05	182	3.66	164	27/27	6	285	5 908	4.17	246	3.74	221	478	15	273	5 056	4.10	208	3.70	187		
AP H	P	CERHONICE	79	299	7 037	3.91	275	3.53	248	30/11	128	298	8 017	3.95	317	3.54	284	467	207	298	7 643	3.94	301	3.53	270	H71R15	23.9
031302	chov	CEF S.R.O.	79	299	7 037	3.91	275	3.53	248	30/11	128	298	8 017	3.95	317	3.54	284	467	207	298	7 643	3.94	301	3.53	270		
AA H	P	CIZKRAJOV-KU,INS.	79	280	6 814	3.83	261	3.48	237	26/25	218	283	8 043	3.77	304	3.44	277	363	297	282	7 716	3.79	292	3.45	266	C89	21.7
030120	chov	CIZ - AGRO, A.S.	79	280	6 814	3.83	261	3.48	237	26/25	218	283	8 043	3.77	304	3.44	277	363	297	282	7 716	3.79	292	3.45	266		
AA H	E	LAZ	8	300	7 288	3.96	289	3.75	274	28/27	27	295	6 185	4.24	262	3.77	233	389	35	296	6 437	4.17	268	3.77	242	V74J26	33.7
026624	chov	DIVIS MIROSLAV	8	300	7 288	3.96	289	3.75	274	28/27	27	295	6 185	4.24	262	3.77	233	389	35	296	6 437	4.17	268	3.77	242		
AA H	P	BOSILEC 17	24	294	6 361	3.40	216	3.30	210	29/09	34	296	7 506	3.39	255	3.26	245	397	58	295	7 032	3.40	239	3.27	230	H41K35X25	22.2
024008	chov	DRS FRANTISEK	24	294	6 361	3.40	216	3.30	210	29/09	34	296	7 506	3.39	255	3.26	245	397	58	295	7 032	3.40	239	3.27	230		
AP H	-	DEBRNIK 35	20	292	7 592	3.74	284	3.54	269	30/03	27	297	8 096	3.72	301	3.48	282	367	47	295	7 882	3.73	294	3.50	276	H97	26.2
031753	chov	DRS MIROSLAV	20	292	7 592	3.74	284	3.54	269	30/03	27	297	8 096	3.72	301	3.48	282	367	47	295	7 882	3.73	294	3.50	276		
AP H	H	CELKOVICE, 200	13	304	6 670	4.19	279	3.20	213	27/05	21	299	7 650	3.91	299	3.15	241	445	34	301	7 275	4.01	292	3.17	231	H95	20.8
181232	chov	DVORAK JOSEF	13	304	6 670	4.19	279	3.20	213	27/05	21	299	7 650	3.91	299	3.15	241	445	34	301	7 275	4.01	292	3.17	231		
AA N	P	LEDENICE	32	288	8 090	3.97	321	3.41	276	26/17	37	288	9 137	3.95	361	3.42	313	393	69	288	8 652	3.96	342	3.42	296	C53H42	
024046	chov	EPIGONA SRO LEDENICE	32	288	8 090	3.97	321	3.41	276	26/17	37	288	9 137	3.95	361	3.42	313	393	69	288	8 652	3.96	342	3.42	296		
AP H	C	SMRZOV	21	299	4 777	4.53	216	3.56	170	29/07	86	296	5 546	4.61	256	3.53	196	405	107	296	5 395	4.60	248	3.54	191	C90	22.2
205480	chov	FARMA - JAN BOUDA S.	21	299	4 777	4.53	216	3.56	170	29/07	86	296	5 546	4.61	256	3.53	196	405	107	296	5 395	4.60	248	3.54	191		

Ročenka kontroly užitkovosti 2017

Met. KU	výr.	Název stáje/ zemědělského podniku	První laktace								Druhé a další laktace								Všechny laktace					plem.	Pr. d. 1. KU		
			pč. l.	l. d.	M kg	T %	T kg	B %	B kg	věk	pč. l.	l. d.	M kg	T %	T kg	B %	B kg	věk	poč. l.	l. d.	M kg	T %	T kg			B %	B kg
Jihočeský kraj																											
AP H	H	CEKANICE	29	299	7 989	3.71	297	3.47	278	23/17	65	299	8 427	3.94	332	3.42	289	447	94	299	8 292	3.87	321	3.44	285	H97	20.8
031819	chov	FARMA ING.RYTIR P.	29	299	7 989	3.71	297	3.47	278	23/17	65	299	8 427	3.94	332	3.42	289	447	94	299	8 292	3.87	321	3.44	285		
AP H	H	RADIMOVICE U ZELCE 1	4	292	9 805	4.25	417	3.26	320	27/06	8	298	10 709	4.18	448	3.19	341	507	12	296	10 407	4.20	437	3.21	334	H97	23.0
031762	chov	FARMA MOLIK S.R.O.	4	292	9 805	4.25	417	3.26	320	27/06	8	298	10 709	4.18	448	3.19	341	507	12	296	10 407	4.20	437	3.21	334		
AA H	H	SOUSEDovice-AUTOMAT	65	292	7 815	3.92	306	3.42	268	24/06	106	286	10 170	3.8	386	3.45	351	397	171	289	9 275	3.84	356	3.44	319	H98	27.0
200262	chov	FARMA SOUSEDovice S.	65	292	7 815	3.92	306	3.42	268	24/06	106	286	10 170	3.8	386	3.45	351	397	171	289	9 275	3.84	356	3.44	319		
AA H	C	KTIS,	43	287	4 826	4.09	197	3.29	159	29/20	139	288	5 572	4.29	239	3.40	189	376	182	288	5 396	4.25	229	3.37	182	C99	21.5
205343	chov	FARMA SUMAVA S.R.O.	43	287	4 826	4.09	197	3.29	159	29/20	139	288	5 572	4.29	239	3.40	189	376	182	288	5 396	4.25	229	3.37	182		
AP H	H	SVATA MARI	17	304	6 830	3.89	266	3.35	229	33/27	58	301	7 638	4.05	309	3.40	260	473	75	302	7 455	4.02	299	3.39	253	H78C12	22.7
201833	chov	FARMA TOKU S.R.O.	17	304	6 830	3.89	266	3.35	229	33/27	58	301	7 638	4.05	309	3.40	260	473	75	302	7 455	4.02	299	3.39	253		
AP H	C	MARSOV	30	293	6 295	3.97	250	3.63	229	32/17	43	300	8 866	3.88	344	3.46	307	446	73	297	7 810	3.91	305	3.52	275	C96	18.9
031763	chov	FARMA U DRHOVSKYCH	30	293	6 295	3.97	250	3.63	229	32/17	43	300	8 866	3.88	344	3.46	307	446	73	297	7 810	3.91	305	3.52	275		
AA H	C	KRATUSIN	3	294	4 925	4.51	222	3.61	178	26/22	20	287	6 637	3.87	257	3.40	226	438	23	288	6 414	3.93	252	3.42	219	C90J06	19.3
025010	chov	FIDLER BOZETECH	3	294	4 925	4.51	222	3.61	178	26/22	20	287	6 637	3.87	257	3.40	226	438	23	288	6 414	3.93	252	3.42	219		
AP H	-	KRALOVA LHOTA 24	10	295	5 032	4.19	211	3.53	178	30/23	36	296	5 466	4.19	229	3.69	202	396	46	296	5 372	4.19	225	3.66	196	C47K33X12	28.5
204458	chov	FRANTISEK KORYTAR	10	295	5 032	4.19	211	3.53	178	30/23	36	296	5 466	4.19	229	3.69	202	396	46	296	5 372	4.19	225	3.66	196		
AA H	H	NOVE SADY U PISECNEH	70	298	8 462	3.90	330	3.34	282	24/17	119	298	9 455	4	378	3.40	322	388	189	298	9 087	3.97	360	3.38	307	H98	23.1
196553	chov	FREDI S.R.O.	70	298	8 462	3.90	330	3.34	282	24/17	119	298	9 455	4	378	3.40	322	388	189	298	9 087	3.97	360	3.38	307		
AA H	P	BUDYNE 5	11	300	7 527	4.07	306	3.43	259	31/09	35	301	9 433	4.17	393	3.30	312	457	46	301	8 977	4.15	372	3.33	299	H74C19	22.2
025443	chov	HANZL V. ING.	11	300	7 527	4.07	306	3.43	259	31/09	35	301	9 433	4.17	393	3.30	312	457	46	301	8 977	4.15	372	3.33	299		
AP H	H	MYSTICE	19	297	8 323	4.14	344	3.74	312	27/12	35	294	9 900	4.04	400	3.64	360	456	54	295	9 345	4.07	381	3.67	343	H84	25.6
025475	chov	HOLUB MARTIN	19	297	8 323	4.14	344	3.74	312	27/12	35	294	9 900	4.04	400	3.64	360	456	54	295	9 345	4.07	381	3.67	343		
AP H	P	BRILICE	32	294	5 482	4.27	234	3.56	195	26/17	44	292	6 249	4.31	269	3.57	223	392	76	293	5 926	4.30	255	3.57	211	C90	22.3
030097	chov	JAN KACEROVSKY	32	294	5 482	4.27	234	3.56	195	26/17	44	292	6 249	4.31	269	3.57	223	392	76	293	5 926	4.30	255	3.57	211		
AP H	C	DLOUHA LHOTA	48	297	6 010	4.17	251	3.52	211	26/13	110	300	7 521	4.12	310	3.56	268	413	158	299	7 062	4.13	292	3.55	251	C96	20.5
AP H	C	ROUDNA	51	295	6 016	4.14	249	3.53	213	29/20	101	292	7 100	4.25	302	3.56	253	399	152	293	6 736	4.22	284	3.55	239	C99	20.5
031833	chov	JASANKA S.R.O.	99	296	6 013	4.16	250	3.53	212	28/03	211	296	7 319	4.18	306	3.56	261	406	310	296	6 902	4.17	288	3.55	245	C97	
AA H	H	LIPANOVICE	44	304	9 409	3.68	346	3.56	335	28/19	54	301	11 072	3.82	423	3.56	394	414	98	302	10 325	3.76	388	3.56	368	H94J05	28.5
025043	chov	JINDROVA ZEMED.FARMA	44	304	9 409	3.68	346	3.56	335	28/19	54	301	11 072	3.82	423	3.56	394	414	98	302	10 325	3.76	388	3.56	368		
AP H	P	VESELI	106	293	7 842	3.88	304	3.44	270	27/03	158	294	9 066	3.76	341	3.43	311	412	264	294	8 574	3.80	326	3.43	294	H85K12	20.1
031870	chov	JINOS-AGRO SP.S R.O.	106	293	7 842	3.88	304	3.44	270	27/03	158	294	9 066	3.76	341	3.43	311	412	264	294	8 574	3.80	326	3.43	294		
AP H	C	HORNI POLE OMD	44	293	6 875	4.07	280	3.48	239	31/06	117	293	7 767	4.1	318	3.50	272	386	161	293	7 523	4.09	308	3.49	263	C99	21.7
AP H	C	ZAHRADKY II	44	290	6 845	4.13	283	3.57	244	31/16	132	290	7 983	4.12	329	3.53	282	381	176	290	7 698	4.12	317	3.54	273	C98	21.3
030131	chov	JISTUZA VOD	88	292	6 860	4.10	281	3.52	242	31/11	249	291	7 881	4.11	324	3.52	277	384	337	291	7 615	4.11	313	3.52	268	C98	
AP H	W	CHRASTOVICE 101	65	297	7 845	4.17	327	3.65	287	29/30	87	298	8 479	4.17	354	3.65	310	456	152	298	8 208	4.17	342	3.65	300	H52V31K15	26.7
027432	chov	JOSEF DIVIS	65	297	7 845	4.17	327	3.65	287	29/30	87	298	8 479	4.17	354	3.65	310	456	152	298	8 208	4.17	342	3.65	300		
AP H	-	VELKY BOR 28	9	301	8 211	3.90	320	3.36	276	28/27	16	297	8 737	3.89	340	3.40	297	414	25	298	8 548	3.89	333	3.38	289	C44H32K16	25.7
025015	chov	KADLEC JAROSLAV	9	301	8 211	3.90	320	3.36	276	28/27	16	297	8 737	3.89	340	3.40	297	414	25	298	8 548	3.89	333	3.38	289		

Ročenka kontroly užítkovosti 2017

Met. KU	výr.	Název stáje/ zemědělského podniku	První laktace								Druhé a další laktace								Všechny laktace								plem.	Pr. d. 1. KU
			char. st.	ob.	pč. l.	l. d.	M kg	T %	T kg	B %	B kg	věk	pč. l.	l. d.	M kg	T %	T kg	B %	B kg	věk	poč. l.	l. d.	M kg	T %	T kg	B %		
Jihočeský kraj																												
AA H	W	STRUHY	5	305	4 658	4.27	199	3.36	156	34/27	21	297	5 184	4.32	224	3.26	169	459	26	299	5 083	4.31	219	3.28	167	V42H26K16	29.1	
181395	chov	KOJETINOVA JINDRISKA	5	305	4 658	4.27	199	3.36	156	34/27	21	297	5 184	4.32	224	3.26	169	459	26	299	5 083	4.31	219	3.28	167			
AA H	C	BOHUNICE VKK	99	297	6 345	4.15	263	3.65	232	28/13	213	298	7 907	4.11	325	3.59	284	397	312	298	7 411	4.12	305	3.61	267	C91	22.6	
AA N	C	HORNÍ SLOVENICE	31	292	6 449	3.94	254	3.47	224	26/20	126	296	8 258	3.93	325	3.52	291	394	157	295	7 901	3.93	311	3.51	277	C99	22.1	
024070	chov	KOOPRODUKT A.S.	130	296	6 370	4.10	261	3.61	230	28/00	339	297	8 037	4.04	325	3.56	286	396	469	297	7 575	4.05	307	3.57	271	C94		
AA H	-	VSEMYSLICE 34	19	304	8 245	3.55	293	3.41	282	30/30	24	303	7 304	3.61	264	3.52	257	413	43	303	7 720	3.58	277	3.47	268	H48C44	23.8	
024001	chov	KRISTANOVA MILENA	19	304	8 245	3.55	293	3.41	282	30/30	24	303	7 304	3.61	264	3.52	257	413	43	303	7 720	3.58	277	3.47	268			
AA H	P	HOMOLE 133	11	295	8 252	3.82	315	3.34	276	34/25	20	292	7 871	4.02	317	3.51	277	465	31	293	8 006	3.95	316	3.45	276	H51K24C22	31.2	
024039	chov	LESY A RYB. S.R.O.	11	295	8 252	3.82	315	3.34	276	34/25	20	292	7 871	4.02	317	3.51	277	465	31	293	8 006	3.95	316	3.45	276			
AT N	-	RADETICE	30	297	7 372	3.76	277	3.24	239	27/30	66	297	8 055	3.84	309	3.29	265	406	96	297	7 842	3.82	299	3.27	257	C85	21.5	
031858	chov	LIPA CR SRO	30	297	7 372	3.76	277	3.24	239	27/30	66	297	8 055	3.84	309	3.29	265	406	96	297	7 842	3.82	299	3.27	257			
AP H	H	KACLEHY 4	13	299	7 070	3.93	278	3.20	226	39/05	22	302	8 889	3.79	337	3.14	279	499	35	301	8 214	3.83	315	3.16	260	H76K20	25.7	
027361	chov	LOUSA BEDRICH	13	299	7 070	3.93	278	3.20	226	39/05	22	302	8 889	3.79	337	3.14	279	499	35	301	8 214	3.83	315	3.16	260			
AP H	C	DACICE IV	42	300	5 752	3.98	229	3.41	196	26/02	82	298	6 655	3.93	261	3.35	223	410	124	299	6 350	3.94	250	3.37	214	C75I20	19.8	
AP H	C	DOL. NEMCICE	44	295	6 175	3.96	244	3.44	213	26/08	100	300	7 006	3.9	273	3.38	237	412	144	298	6 752	3.92	265	3.39	229	C73I20	22.4	
030124	chov	LUCINA SRO	86	298	5 969	3.97	237	3.43	205	26/05	182	299	6 848	3.91	268	3.36	230	411	268	299	6 566	3.93	258	3.38	222	C74I20		
AA H	C	KREJNICE	17	295	5 919	4.02	238	3.55	210	32/05	51	291	7 801	3.93	306	3.55	277	377	68	292	7 330	3.95	289	3.55	260	C95	19.6	
025477	chov	LUDEK JACHIM	17	295	5 919	4.02	238	3.55	210	32/05	51	291	7 801	3.93	306	3.55	277	377	68	292	7 330	3.95	289	3.55	260			
AA H	C	CHABROVICE 25	11	292	5 555	3.98	221	3.26	181	32/25	46	300	7 639	3.76	287	3.28	250	395	57	298	7 237	3.79	275	3.28	237	C100	19.0	
031799	chov	MIKA VACLAV	11	292	5 555	3.98	221	3.26	181	32/25	46	300	7 639	3.76	287	3.28	250	395	57	298	7 237	3.79	275	3.28	237			
AA H	H	CIHOVICE 30	25	305	9 655	3.62	349	3.51	338	26/19	14	304	9 675	3.74	362	3.48	336	437	39	305	9 663	3.66	354	3.49	338	H74C16	26.1	
026117	chov	NETIK JIRI	25	305	9 655	3.62	349	3.51	338	26/19	14	304	9 675	3.74	362	3.48	336	437	39	305	9 663	3.66	354	3.49	338			
AT H	-	KYSELOV	3	305	4 404	3.84	169	3.31	146	47/16	7	279	4 832	3.81	184	3.41	165	349	10	287	4 703	3.82	180	3.38	159	C91	35.8	
024672	chov	NOVA MILUSE ING.	3	305	4 404	3.84	169	3.31	146	47/16	7	279	4 832	3.81	184	3.41	165	349	10	287	4 703	3.82	180	3.38	159			
AA H	-	OSLETIN 3	9	295	5 040	4.59	231	3.39	171	28/09	31	297	6 055	4.46	270	3.49	212	422	40	297	5 827	4.48	261	3.47	202	C98J02	24.0	
031260	chov	NOVAK JAROSLAV	9	295	5 040	4.59	231	3.39	171	28/09	31	297	6 055	4.46	270	3.49	212	422	40	297	5 827	4.48	261	3.47	202			
AP H	P	BILSKO	43	295	7 923	3.85	305	3.47	275	24/28	56	296	9 438	3.9	368	3.49	330	400	99	296	8 780	3.88	341	3.48	306	H86K14J01	20.8	
AA H	H	NETONICE	114	295	7 983	3.98	318	3.49	278	25/07	154	296	8 998	4.09	368	3.50	315	400	268	295	8 566	4.04	347	3.50	300	H90	26.1	
025514	chov	PIVKOVICE A.S.	157	295	7 967	3.94	314	3.48	277	25/04	210	296	9 115	4.04	368	3.50	319	400	367	295	8 624	4.00	345	3.49	301	H89		
AP H	H	BABICE 31	3	305	10 207	4.01	409	3.44	351	26/09	12	305	9 848	4.37	430	3.72	367	388	15	305	9 920	4.29	426	3.66	363	H40C20J20	27.6	
024999	chov	PIVONKA JIRI	3	305	10 207	4.01	409	3.44	351	26/09	12	305	9 848	4.37	430	3.72	367	388	15	305	9 920	4.29	426	3.66	363			
AT H	H	BROUCKOVA LHOTA	15	298	6 020	4.33	261	3.39	204	24/03	34	298	7 085	4.12	292	3.44	244	396	49	298	6 759	4.18	283	3.43	232	C46K37H18	23.6	
031772	chov	POUZAR	15	298	6 020	4.33	261	3.39	204	24/03	34	298	7 085	4.12	292	3.44	244	396	49	298	6 759	4.18	283	3.43	232			
AA H	H	NEBAHOVY K 208	115	283	6 991	4.02	281	3.52	246	28/22	218	288	9 135	4.08	372	3.43	314	390	333	286	8 395	4.06	341	3.46	290	H72K21	21.0	
025050	chov	PRIMA AGRI PT. A.S.	115	283	6 991	4.02	281	3.52	246	28/22	218	288	9 135	4.08	372	3.43	314	390	333	286	8 395	4.06	341	3.46	290			
AA H	Q	ZVIKOV-MASAK									14	297	7 094	4.33	307	3.47	246	393	14	297	7 094	4.33	307	3.47	246	H43K36N21	19.6	
024003	chov	REHOVSKA MILUSE									14	297	7 094	4.33	307	3.47	246	393	14	297	7 094	4.33	307	3.47	246			
AA H	-	OLESNICE 237	46	293	7 670	4.11	315	3.40	261	30/02	68	290	8 968	4.28	384	3.35	300	400	114	291	8 444	4.22	356	3.37	284	K49C28H23	21.2	
024042	chov	ROD.FARMA-DVORAK	46	293	7 670	4.11	315	3.40	261	30/02	68	290	8 968	4.28	384	3.35	300	400	114	291	8 444	4.22	356	3.37	284			

Ročenka kontroly užítkovosti 2017

Met. KU char. st.	výr. ob.	Název stáje/ zemědělského podniku	První laktace								Druhé a další laktace								Všechny laktace					plem.	Pr. d. 1. KU		
			pč. l.	l. d.	M kg	T %	T kg	B %	B kg	věk	pč. l.	l. d.	M kg	T %	T kg	B %	B kg	věk	poč. l.	l. d.	M kg	T %	T kg			B %	B kg
Jihočeský kraj																											
AP H	H	PLESE - VKK	79	298	7 248	4.25	308	3.48	252	29/02	108	295	8 059	4.2	339	3.47	279	417	187	296	7 716	4.22	326	3.47	268	H67C25	25.5
030133	chov	ROLN.DRUZSTVO PLEVIS	79	298	7 248	4.25	308	3.48	252	29/02	108	295	8 059	4.2	339	3.47	279	417	187	296	7 716	4.22	326	3.47	268		
AA H	H	VRESCE KRAVIN	69	297	8 988	3.50	315	3.46	311	27/04	97	298	10 453	3.57	373	3.43	358	396	166	298	9 844	3.54	349	3.44	339	H84K14	22.3
030767	chov	RYNAGRO A.S.	69	297	8 988	3.50	315	3.46	311	27/04	97	298	10 453	3.57	373	3.43	358	396	166	298	9 844	3.54	349	3.44	339		
AA H	-	NICOV	16	299	6 729	3.92	264	3.58	241	44/18	30	303	8 376	3.92	329	3.50	293	630	46	302	7 803	3.92	306	3.52	275	C66K16H14	24.0
025041	chov	SASEK	16	299	6 729	3.92	264	3.58	241	44/18	30	303	8 376	3.92	329	3.50	293	630	46	302	7 803	3.92	306	3.52	275		
AT H	-	HORICE NA SUMAVE 119	6	292	5 447	3.88	212	3.12	170	40/26	24	293	6 043	4.04	244	3.16	191	412	30	292	5 924	4.01	238	3.16	187	H74K14	20.2
024683	chov	SCHWARZOVA ALZBETA	6	292	5 447	3.88	212	3.12	170	40/26	24	293	6 043	4.04	244	3.16	191	412	30	292	5 924	4.01	238	3.16	187		
AA H	P	SMRHOV, 8	28	300	7 841	4.39	344	3.42	269	27/25	33	294	9 398	4.34	407	3.32	312	398	61	297	8 683	4.36	378	3.36	292	H49C43	21.8
193465	chov	SEDIVY JAN	28	300	7 841	4.39	344	3.42	269	27/25	33	294	9 398	4.34	407	3.32	312	398	61	297	8 683	4.36	378	3.36	292		
AA H	P	MOJNE 1	17	304	9 352	3.83	358	3.49	326	24/06	30	303	11 225	3.87	434	3.47	390	469	47	304	10 548	3.85	406	3.48	367	H98	22.5
024667	chov	SITAL VACLAV	17	304	9 352	3.83	358	3.49	326	24/06	30	303	11 225	3.87	434	3.47	390	469	47	304	10 548	3.85	406	3.48	367		
AP H	H	HERMANEC-VOLNA	119	297	8 685	3.95	343	3.45	300	24/12	127	296	10 770	4.12	444	3.41	367	383	246	296	9 761	4.05	395	3.43	335	H99	27.4
AP H	H	SKRYCHOV	35	290	6 791	4.12	280	3.63	246	27/23	79	292	8 278	4.35	360	3.54	293	364	114	292	7 821	4.29	336	3.56	279	C77H19	22.6
030132	chov	STAGRA-SPOL.S R.O.	154	295	8 254	3.98	329	3.48	288	25/04	206	294	9 814	4.19	412	3.45	339	376	360	295	9 147	4.11	376	3.46	317	H75C23	
AP H	C	DOBESICE-KRAVIN	29	298	6 717	4.43	297	3.77	253	25/08	130	292	7 533	4.17	314	3.73	281	381	159	293	7 384	4.21	311	3.73	276	C89N02	45.2
026590	chov	STR.ZEM.SKOLA PISEK	29	298	6 717	4.43	297	3.77	253	25/08	130	292	7 533	4.17	314	3.73	281	381	159	293	7 384	4.21	311	3.73	276		
AA H	H	VESCE 17	13	298	5 676	3.90	222	3.43	195	29/07	36	290	8 020	3.75	301	3.26	262	399	49	292	7 398	3.78	280	3.30	244	C39H32K30	21.3
030091	chov	SVEC ANTONIN	13	298	5 676	3.90	222	3.43	195	29/07	36	290	8 020	3.75	301	3.26	262	399	49	292	7 398	3.78	280	3.30	244		
AA H	-	RATAJE-ROBOT	16	290	4 144	3.98	165	3.21	133	34/08	41	295	5 204	4	208	3.30	172	543	57	294	4 906	4.00	196	3.28	161	C86K14	23.3
031860	chov	SVEJDA MILOSLAV	16	290	4 144	3.98	165	3.21	133	34/08	41	295	5 204	4	208	3.30	172	543	57	294	4 906	4.00	196	3.28	161		
AP N	C	SVUCICE	85	292	7 623	4.09	312	3.54	270	26/17	152	291	9 051	4.16	377	3.47	314	394	237	291	8 539	4.14	353	3.49	298	C56I39	24.2
031304	chov	SVOM SRO	85	292	7 623	4.09	312	3.54	270	26/17	152	291	9 051	4.16	377	3.47	314	394	237	291	8 539	4.14	353	3.49	298		
AT H	-	TICHA, 32	10	287	5 620	4.36	245	3.52	198	29/29	40	290	7 035	3.91	275	3.39	239	371	50	290	6 752	3.98	269	3.41	230	K38H30J27	29.9
176093	chov	TOMAS FAJMON	10	287	5 620	4.36	245	3.52	198	29/29	40	290	7 035	3.91	275	3.39	239	371	50	290	6 752	3.98	269	3.41	230		
AP H	H	HVOZDANY 40	35	301	9 520	3.77	359	3.48	331	24/02	59	300	11 187	3.73	417	3.40	381	416	94	301	10 567	3.74	395	3.43	362	H97	20.0
027373	chov	VANICEK TOMAS	35	301	9 520	3.77	359	3.48	331	24/02	59	300	11 187	3.73	417	3.40	381	416	94	301	10 567	3.74	395	3.43	362		
AP H	P	LNARSKY MALKOV	109	297	7 902	4.07	321	3.39	268	25/06	102	296	9 498	3.87	368	3.41	324	388	211	297	8 674	3.97	344	3.40	295	R61K32	24.0
025505	chov	VOD KADOV	109	297	7 902	4.07	321	3.39	268	25/06	102	296	9 498	3.87	368	3.41	324	388	211	297	8 674	3.97	344	3.40	295		
AA N	C	LIDMOVICE VKK	180	292	5 959	4.14	247	3.73	222	28/16	285	291	6 730	4.08	275	3.64	245	392	465	291	6 431	4.10	264	3.67	236	C98	26.2
025499	chov	VOD LIDMOVICE	180	292	5 959	4.14	247	3.73	222	28/16	285	291	6 730	4.08	275	3.64	245	392	465	291	6 431	4.10	264	3.67	236		
AP H	C	PLAVSKO IVR	94	295	6 567	3.88	255	3.62	238	26/03	175	297	8 054	3.61	291	3.54	285	395	269	296	7 534	3.69	278	3.57	269	C67K19R15	20.7
030126	chov	VOD PLAVSKO	94	295	6 567	3.88	255	3.62	238	26/03	175	297	8 054	3.61	291	3.54	285	395	269	296	7 534	3.69	278	3.57	269		
AP H	H	VELKA LHOTA	82	275	6 830	3.78	258	3.48	238	23/18	171	279	8 712	3.8	331	3.39	296	348	253	278	8 102	3.79	307	3.42	277	H82K18	22.0
030147	chov	VOLFIROV, A.S.	82	275	6 830	3.78	258	3.48	238	23/18	171	279	8 712	3.8	331	3.39	296	348	253	278	8 102	3.79	307	3.42	277		
AP H	H	MESICE	37	300	8 170	3.90	319	3.47	284	23/20	66	299	8 870	3.99	354	3.54	314	434	103	299	8 618	3.96	341	3.52	303	H86	22.1
031813	chov	VOS A SZES TABOR	37	300	8 170	3.90	319	3.47	284	23/20	66	299	8 870	3.99	354	3.54	314	434	103	299	8 618	3.96	341	3.52	303		

Ročenka kontroly užítkovosti 2017

Met. KU	výř.	Název stáje/ zemědělského podniku	První laktace								Druhé a další laktace								Všechny laktace					plem.	Pr. d. 1. KU		
			pč. l.	l. d.	M kg	T %	T kg	B %	B kg	věk	pč. l.	l. d.	M kg	T %	T kg	B %	B kg	věk	poč. l.	l. d.	M kg	T %	T kg			B %	B kg
Jihočeský kraj																											
AA H H		DOL. HRACHOVICE	40	301	7 108	3.74	266	3.28	233	29/08	85	302	9 072	3.74	340	3.31	300	378	125	302	8 444	3.74	316	3.30	279	H88K12	24.4
031823	chov	VYSOCINA D.HRACHOVIC	40	301	7 108	3.74	266	3.28	233	29/08	85	302	9 072	3.74	340	3.31	300	378	125	302	8 444	3.74	316	3.30	279		
AA H P		LIPI- PRIBYL	46	298	7 813	3.88	303	3.51	274	26/30	83	295	8 849	3.8	336	3.54	314	451	129	296	8 480	3.82	324	3.53	300	C58H41	21.8
024068	chov	ZD SKALKA LIPI	46	298	7 813	3.88	303	3.51	274	26/30	83	295	8 849	3.8	336	3.54	314	451	129	296	8 480	3.82	324	3.53	300		
AA H Q		CHLUM	31	292	5 361	4.16	223	3.51	188	24/19	57	298	6 835	4.36	298	3.46	236	409	88	296	6 316	4.30	272	3.48	220	C58H26	28.2
AA H Q		KRASETIN	65	295	7 813	3.87	302	3.58	280	25/12	73	299	8 948	3.88	347	3.52	315	414	138	297	8 413	3.87	326	3.55	299	H97	20.7
AA H Q		MRICI	104	290	6 321	3.93	248	3.55	225	25/02	128	290	6 996	3.96	277	3.57	250	380	232	290	6 693	3.95	264	3.56	239	H62C32	22.2
024725	chov	ZD "PODKLETAN"KREMZE	200	292	6 657	3.94	262	3.56	237	25/03	258	295	7 513	4.01	302	3.53	265	396	458	293	7 139	3.98	284	3.54	253	H67C27	
AA H C		BELCICE	51	301	7 945	4.20	334	3.58	284	27/13	175	300	8 813	4.26	375	3.55	313	389	226	300	8 617	4.25	366	3.56	306	C83I17	22.0
AA H C		HORNOSIN	52	303	8 064	4.17	337	3.56	287	28/03	180	300	9 352	4.18	391	3.56	333	397	232	300	9 063	4.18	379	3.56	322	C63I37	22.6
025493	chov	ZD BELCICE	103	302	8 005	4.19	335	3.57	286	27/23	355	300	9 086	4.22	383	3.55	323	393	458	300	8 843	4.21	373	3.56	315	C73I27	
AP N P		BERNARTICE	60	298	6 145	4.26	262	3.65	224	26/12	107	297	7 240	4.09	296	3.62	262	403	167	297	6 847	4.15	284	3.63	248	C84H13	21.0
AP N P		JESTREBICE KRAVIN	102	299	6 758	4.12	279	3.54	239	26/21	220	298	7 424	4.25	315	3.62	269	402	322	298	7 213	4.21	304	3.60	260	C93	22.1
031291	chov	ZD BERNARTICE	162	298	6 531	4.17	273	3.58	234	26/17	327	297	7 363	4.2	309	3.62	267	402	489	298	7 088	4.19	297	3.61	256	C90	
AA H H		BRLOH VKK	78	301	9 166	3.86	354	3.48	319	25/20	88	303	9 396	3.88	365	3.49	328	407	166	302	9 288	3.87	360	3.48	323	H98	21.3
AA H -		BRLOH-VKK	12	295	8 770	3.76	330	3.37	296	25/15	16	304	9 829	3.55	349	3.42	336	395	28	300	9 375	3.64	341	3.40	319	H95	13.5
AA H H		NOVA VES III	37	296	7 970	4.12	328	3.35	267	25/21	46	298	8 809	3.98	351	3.35	295	457	83	297	8 435	4.04	341	3.35	283	H96J02	22.2
024722	chov	ZD BRLOH	127	299	8 780	3.92	344	3.43	301	25/20	150	302	9 262	3.88	359	3.44	319	421	277	300	9 041	3.90	352	3.44	311	H97J01	
AP H I		BUDISKOVICE-VKK	80	295	7 789	4.05	315	3.50	273	25/01	139	296	8 437	4.05	342	3.49	295	429	219	296	8 200	4.05	332	3.50	287	C39H29K22	21.7
AP H I		TREBETICE	79	298	7 740	3.89	301	3.45	267	24/25	112	297	8 260	4.03	333	3.45	285	442	191	297	8 045	3.98	320	3.45	277	H49C28K16	22.4
AP H I		VESCE	50	301	7 015	4.16	292	3.49	245	26/13	63	297	8 021	4.11	330	3.43	275	417	113	299	7 576	4.13	313	3.46	262	H54C26K19	22.4
030119	chov	ZD BUDISKOVICE	209	298	7 585	4.01	304	3.48	264	25/08	314	296	8 290	4.06	336	3.47	287	432	523	297	8 009	4.04	324	3.47	278	H42C32K19	
AP H C		BUDKOV	51	288	5 814	4.27	248	3.67	213	28/13	101	289	6 662	4.2	280	3.66	244	389	152	288	6 378	4.22	269	3.66	234	C100	25.1
025056	chov	ZD CHLUMANY A.S.	51	288	5 814	4.27	248	3.67	213	28/13	101	289	6 662	4.2	280	3.66	244	389	152	288	6 378	4.22	269	3.66	234		
AP H C		RATIBOR	116	301	8 224	4.14	341	3.62	298	29/15	182	297	8 878	3.93	349	3.55	315	408	298	298	8 623	4.01	346	3.57	308	C100	22.2
031296	chov	ZD CHYSKY	116	301	8 224	4.14	341	3.62	298	29/15	182	297	8 878	3.93	349	3.55	315	408	298	298	8 623	4.01	346	3.57	308		
AP H C		RAKOVICE	36	297	6 497	3.99	260	3.53	229	28/05	161	293	7 126	4.03	287	3.61	258	378	197	294	7 011	4.03	282	3.60	252	C100	25.4
031293	chov	ZD CIMELICE	36	297	6 497	3.99	260	3.53	229	28/05	161	293	7 126	4.03	287	3.61	258	378	197	294	7 011	4.03	282	3.60	252		
AA H P		CIZKRAJICE	53	295	6 688	4.02	269	3.38	226	35/29	107	290	6 999	4.18	293	3.44	241	415	160	292	6 896	4.13	285	3.42	236	C71K16H13	22.3
024056	chov	ZD CIZKRAJICE	53	295	6 688	4.02	269	3.38	226	35/29	107	290	6 999	4.18	293	3.44	241	415	160	292	6 896	4.13	285	3.42	236		
AP H C		KOZLI	75	298	6 673	4.27	285	3.81	254	29/04	195	294	7 783	4.3	335	3.74	291	371	270	295	7 475	4.30	321	3.76	281	C99	20.8
AP H C		ZLIVICE-VKK	134	298	6 575	4.14	272	3.82	251	28/26	325	292	7 397	4.25	314	3.74	277	381	459	294	7 157	4.22	302	3.76	269	C100	23.4
031294	chov	ZD CIZOVA	209	298	6 610	4.19	277	3.82	252	28/29	520	293	7 542	4.27	322	3.74	282	377	729	294	7 275	4.25	309	3.76	273	C100	
AA H H		KLOUZOVICE-ROBOT H1	110	298	7 619	3.85	293	3.42	261	25/05	54	299	8 308	3.96	329	3.31	275	394	164	298	7 846	3.89	305	3.38	265	H96	20.6
AA H P		KLOUZOVICE-ROBOT H2	9	298	6 523	4.02	262	3.38	220	26/28	81	298	9 272	3.8	353	3.27	303	433	90	298	8 997	3.82	344	3.28	295	H80	21.1
AA H P		KLOUZOVICE-ROBOT H3	4	298	7 116	3.85	274	3.48	248	25/05	18	286	8 032	3.92	315	3.24	260	451	22	288	7 866	3.91	308	3.28	258	H84	20.5
AP H P		PORIN	57	288	6 960	4.07	283	3.56	248	27/12	124	291	8 421	3.88	327	3.48	293	393	181	290	7 961	3.93	313	3.50	279	C84	22.4
031822	chov	ZD DOL.HORICE	180	295	7 344	3.92	288	3.46	254	25/29	277	294	8 622	3.87	334	3.37	291	409	457	295	8 119	3.89	316	3.40	276	H58C36	
AP N P		HORUSICE NK	40	301	5 741	4.37	251	3.41	196	26/24	32	291	5 652	4.37	247	3.53	199	383	72	296	5 701	4.37	249	3.46	197	C77K14	21.2
031828	chov	ZD HORUSICE	40	301	5 741	4.37	251	3.41	196	26/24	32	291	5 652	4.37	247	3.53	199	383	72	296	5 701	4.37	249	3.46	197		

Ročenka kontroly užítkovosti 2017

Met. KU char. st.	výr. ob.	Název stáje/ zemědělského podniku	První laktace								Druhé a další laktace								Všechny laktace					plem.	Pr. d. 1. KU		
			pč. l.	l. d.	M kg	T %	T kg	B %	B kg	věk	pč. l.	l. d.	M kg	T %	T kg	B %	B kg	věk	poč. l.	l. d.	M kg	T %	T kg			B %	B kg
Jihočeský kraj																											
AA H	H	DOBREJVICE	58	299	6 879	3.81	262	3.33	229	25/15	78	300	7 858	3.86	303	3.26	256	424	136	299	7 441	3.84	286	3.29	245	H99	20.9
AA H	H	HOSIN	53	303	7 387	3.80	280	3.27	242	24/22	73	298	7 450	3.83	286	3.29	245	433	126	300	7 424	3.82	283	3.28	244	H99	21.4
AA H	H	HRDEJovice	52	303	7 344	3.76	276	3.29	242	25/20	77	297	7 670	3.74	287	3.24	248	425	129	300	7 539	3.75	282	3.26	246	H100	21.4
024065	chov	ZD HOSIN	163	302	7 193	3.79	273	3.30	237	25/09	228	298	7 664	3.81	292	3.26	250	427	391	300	7 468	3.80	284	3.28	245	H99	
AP H	C	DMYSTICE	85	296	5 400	4.16	225	3.59	194	30/02	102	296	6 197	4.23	262	3.54	219	399	187	296	5 835	4.20	245	3.56	208	C98	21.3
AP H	C	HREJKOVICE	56	300	5 590	4.06	227	3.60	201	30/28	109	297	6 381	4.13	264	3.61	231	391	165	298	6 112	4.11	251	3.61	221	C99	21.3
031295	chov	ZD HREJKOVICE	141	298	5 476	4.12	226	3.59	197	30/12	211	297	6 292	4.18	263	3.58	225	395	352	297	5 965	4.16	248	3.58	214	C99	
AP H	I	HRISICE VKK	127	294	7 832	3.75	294	3.46	271	24/09	209	297	9 479	3.83	363	3.41	323	410	336	296	8 857	3.80	337	3.43	304	H88N04	22.5
030118	chov	ZD HRISICE	127	294	7 832	3.75	294	3.46	271	24/09	209	297	9 479	3.83	363	3.41	323	410	336	296	8 857	3.80	337	3.43	304		
AP H	C	KOZMICE	23	299	5 550	4.46	247	3.71	206	32/15	120	302	6 788	4.47	303	3.71	252	460	143	302	6 589	4.47	294	3.71	244	C90	22.5
031827	chov	ZD HROBY	23	299	5 550	4.46	247	3.71	206	32/15	120	302	6 788	4.47	303	3.71	252	460	143	302	6 589	4.47	294	3.71	244		
AP H	C	BUK I	45	294	5 859	4.21	247	3.82	224	28/22	87	300	6 529	4.02	262	3.78	247	440	132	298	6 301	4.08	257	3.79	239	C90	22.8
AP H	C	POLIKNO	57	297	5 532	4.35	241	3.81	211	25/08	59	298	6 446	4.04	261	3.77	243	459	116	298	5 997	4.18	251	3.79	227	C89	21.6
030128	chov	ZD J HRADEC	102	296	5 676	4.29	243	3.82	217	26/25	146	299	6 496	4.03	262	3.77	245	447	248	298	6 159	4.13	254	3.79	233	C90	
AP H	P	KOVAROV II	21	296	6 262	4.28	268	3.49	219	31/29	24	299	7 355	4.39	323	3.42	252	498	45	298	6 845	4.34	297	3.45	236	C55H45	24.2
AP H	P	RADVANOVS	184	301	7 241	4.18	303	3.67	266	26/25	331	299	7 817	4.29	335	3.65	286	414	515	300	7 612	4.25	323	3.66	278	H53C46	23.7
031299	chov	ZD KOVAROV	205	301	7 141	4.19	299	3.65	261	27/11	355	299	7 786	4.29	334	3.64	283	419	560	300	7 550	4.26	321	3.64	275	H53C47	
AA N	H	HAKLOVYDVORY	42	298	7 425	3.98	296	3.34	248	25/27	52	299	8 288	3.9	323	3.38	280	424	94	299	7 903	3.94	311	3.36	266	H66C20K14	23.6
002876	chov	ZD KRASNA HORA A.S.	42	298	7 425	3.98	296	3.34	248	25/27	52	299	8 288	3.9	323	3.38	280	424	94	299	7 903	3.94	311	3.36	266		
AP H	C	KRC	49	297	5 895	4.44	262	3.55	209	30/29	113	289	6 511	4.25	277	3.60	234	425	162	292	6 325	4.30	272	3.59	227	C97	21.0
031300	chov	ZD KRC	49	297	5 895	4.44	262	3.55	209	30/29	113	289	6 511	4.25	277	3.60	234	425	162	292	6 325	4.30	272	3.59	227		
AP H	C	KUNZAK IV R150	118	293	5 934	4.42	263	3.53	209	28/28	186	292	6 970	4.49	313	3.52	246	420	304	293	6 568	4.46	293	3.53	232	C83K12	22.6
030136	chov	ZD KUNZAK	118	293	5 934	4.42	263	3.53	209	28/28	186	292	6 970	4.49	313	3.52	246	420	304	293	6 568	4.46	293	3.53	232		
AA H	C	LIBIN 6R	65	288	7 276	3.94	287	3.61	263	26/22	106	288	8 530	3.79	323	3.62	309	365	171	288	8 053	3.84	309	3.62	291	C86	21.8
024082	chov	ZD LIBIN	65	288	7 276	3.94	287	3.61	263	26/22	106	288	8 530	3.79	323	3.62	309	365	171	288	8 053	3.84	309	3.62	291		
AA H	C	HAJANY	108	293	6 233	4.07	254	3.52	219	27/21	316	291	7 286	4	291	3.60	262	385	424	291	7 018	4.01	282	3.58	251	C99	21.9
025507	chov	ZD LNARE	108	293	6 233	4.07	254	3.52	219	27/21	316	291	7 286	4	291	3.60	262	385	424	291	7 018	4.01	282	3.58	251		
AA H	Q	LOCENICE-VKK	95	297	6 259	4.04	253	3.44	215	26/15	164	298	7 365	3.96	292	3.43	253	390	259	298	6 959	3.99	277	3.44	239	C40H37I19	23.5
AA H	Q	MOKRY LOM VKK	113	297	7 171	3.98	285	3.47	249	26/21	213	299	8 103	3.95	320	3.50	284	378	326	298	7 780	3.96	308	3.49	272	H40C37I21	23.5
024071	chov	ZD LOCENICE	208	297	6 755	4.00	270	3.46	233	26/18	377	299	7 782	3.96	308	3.48	270	383	585	298	7 417	3.97	295	3.47	257	C38H38I20	
AP H	C	KVETOV-VKK	115	298	6 383	4.29	274	3.62	231	25/18	222	293	7 301	4.13	301	3.59	262	378	337	295	6 988	4.18	292	3.60	252	C81	22.6
031301	chov	ZD MILEVSKO	115	298	6 383	4.29	274	3.62	231	25/18	222	293	7 301	4.13	301	3.59	262	378	337	295	6 988	4.18	292	3.60	252		
AA H	P	MOJNE I	68	296	8 093	4.31	349	3.63	293	25/05	105	299	9 789	4.36	427	3.43	336	421	173	298	9 123	4.34	396	3.50	319	H70C29	20.7
024724	chov	ZD MOJNE	68	296	8 093	4.31	349	3.63	293	25/05	105	299	9 789	4.36	427	3.43	336	421	173	298	9 123	4.34	396	3.50	319		
AP H	C	NEMEJICE	90	294	6 663	4.10	273	3.66	244	27/30	147	291	7 592	4.09	311	3.65	277	389	237	292	7 239	4.10	297	3.65	264	C96	22.7
031312	chov	ZD NEMEJICE	90	294	6 663	4.10	273	3.66	244	27/30	147	291	7 592	4.09	311	3.65	277	389	237	292	7 239	4.10	297	3.65	264		
AA H	C	LHOTA POD HORAMI	110	296	6 109	4.03	246	3.57	218	25/20	277	292	7 347	3.99	293	3.60	264	393	387	293	6 995	4.00	280	3.59	251	C99	21.6
024061	chov	ZD NOVA DRITEN	110	296	6 109	4.03	246	3.57	218	25/20	277	292	7 347	3.99	293	3.60	264	393	387	293	6 995	4.00	280	3.59	251		
AP H	P	ZD N. VCELNICE K348	99	298	8 310	3.88	322	3.33	277	26/17	172	295	9 591	3.88	373	3.34	320	400	271	296	9 123	3.88	354	3.33	304	H95	24.4
030137	chov	ZD NOVA VCELNICE	99	298	8 310	3.88	322	3.33	277	26/17	172	295	9 591	3.88	373	3.34	320	400	271	296	9 123	3.88	354	3.33	304		

Ročenka kontroly užitkovosti 2017

Met. KU char. st.	výr. ob.	Název stáje/ zemědělského podniku	První laktace								Druhé a další laktace						Všechny laktace					plem.	Pr. d. 1. KU				
			pč. l.	l. d.	M kg	T %	T kg	B %	B kg	věk	pč. l.	l. d.	M kg	T %	T kg	B %	B kg	věk	poč. l.	l. d.	M kg			T %	T kg	B %	B kg
Jihočeský kraj																											
AP H	H	NOVA VES	70	300	8 819	3.74	330	3.39	299	26/18	81	299	9 873	3.74	369	3.32	328	436	151	299	9 384	3.74	351	3.35	314	H97	20.2
031849	chov	ZD NOVA VES	70	300	8 819	3.74	330	3.39	299	26/18	81	299	9 873	3.74	369	3.32	328	436	151	299	9 384	3.74	351	3.35	314		
AA H	P	NOVOSEDLY VKK	115	291	8 769	4.05	355	3.43	300	25/12	196	295	10 113	4.11	416	3.39	343	399	311	294	9 616	4.09	394	3.40	327	H96	21.7
AA H	P	VOLENICE VBJ	92	296	8 599	4.11	353	3.38	291	25/14	136	297	9 530	4.14	395	3.45	329	401	228	297	9 155	4.13	378	3.42	313	H97	22.9
025512	chov	ZD NOVOSEDLY	207	294	8 694	4.07	354	3.41	296	25/13	332	296	9 874	4.13	407	3.41	337	400	539	295	9 421	4.11	387	3.41	321	H96	
AP N	C	OPARANY I	87	292	5 528	4.13	228	3.62	200	36/19	291	291	6 641	4.06	270	3.51	233	404	378	292	6 385	4.08	260	3.53	225	C97	21.1
AP H	C	OPARANY II	10	289	5 247	4.12	216	3.50	184	35/26	15	294	6 234	3.93	245	3.57	222	394	25	292	5 839	4.00	234	3.54	207	C100	22.2
031852	chov	ZD OPARANY	97	292	5 499	4.13	227	3.61	198	36/17	306	292	6 621	4.06	268	3.51	233	403	403	292	6 351	4.07	259	3.53	224	C97	
AA H	P	HALA K532	104	297	8 750	3.86	338	3.51	307	26/11	128	297	11 256	3.75	422	3.39	382	390	232	297	10 133	3.79	385	3.44	348	H91	25.3
AP H	H	OMD	8	305	8 058	3.99	321	3.35	270	25/15	23	299	9 189	4.12	378	3.35	308	410	31	301	8 898	4.09	364	3.35	298	H70K16C14	29.2
AP H	P	PL.ZDAR VKK II	93	297	7 635	3.90	298	3.60	275	26/28	228	296	9 152	3.86	353	3.54	324	383	321	296	8 713	3.87	337	3.56	310	C85H14	25.8
AA H	P	PL.ZDAR VKK III	107	297	7 501	3.83	287	3.68	276	26/25	110	293	9 615	3.78	363	3.58	344	392	217	295	8 573	3.80	326	3.62	310	C96	27.8
030141	chov	ZD PL.ZDAR	312	297	7 972	3.86	308	3.59	286	26/20	489	296	9 809	3.82	375	3.50	343	388	801	296	9 093	3.84	349	3.53	321	C61H35	
AP H	H	DOMAMYSL	114	292	8 729	3.84	336	3.43	300	24/09	203	295	10 693	3.74	400	3.31	354	396	317	294	9 987	3.77	377	3.35	334	H100	21.2
AP H	H	RODNA	62	301	9 922	3.86	383	3.51	348	24/10	89	298	10 856	3.8	413	3.51	381	371	151	300	10 472	3.82	400	3.51	368	H90	21.4
031854	chov	ZD POJBUKY	176	295	9 149	3.85	352	3.46	317	24/09	292	296	10 743	3.76	404	3.37	362	389	468	296	10 144	3.79	384	3.40	345	H96	
AP H	C	C.OLESNA IV	53	300	7 462	4.22	315	3.55	265	29/02	189	299	8 899	4.27	380	3.58	318	370	242	299	8 585	4.26	366	3.57	307	C100	20.4
030142	chov	ZD POPELIN	53	300	7 462	4.22	315	3.55	265	29/02	189	299	8 899	4.27	380	3.58	318	370	242	299	8 585	4.26	366	3.57	307		
AP H	C	TYNICE	41	291	6 027	4.25	256	3.53	213	28/30	135	289	7 332	4.11	301	3.47	254	386	176	290	7 028	4.14	291	3.48	244	C100	22.1
AA H	C	ZHOR 4R	58	285	5 760	3.93	226	3.55	205	28/30	161	286	7 176	3.94	283	3.59	258	390	219	286	6 801	3.93	268	3.58	244	C99	21.5
031307	chov	ZD PRESTENICE	99	288	5 871	4.06	239	3.54	208	28/30	296	288	7 247	4.02	291	3.53	256	388	395	288	6 902	4.03	278	3.53	244	C99	
AP H	H	PRESTOVICE VKK	77	305	7 938	3.88	308	3.46	275	29/03	71	300	7 161	4.02	288	3.45	247	532	148	302	7 565	3.94	298	3.46	262	H100	28.3
025518	chov	ZD PRESTOVICE	77	305	7 938	3.88	308	3.46	275	29/03	71	300	7 161	4.02	288	3.45	247	532	148	302	7 565	3.94	298	3.46	262		
AP H	C	V.RATMIROV	40	294	6 186	4.00	248	3.70	229	34/16	182	296	7 467	4.05	303	3.66	273	413	222	296	7 236	4.05	293	3.66	265	C96	25.3
030121	chov	ZD RADELO V.RATMIROV	40	294	6 186	4.00	248	3.70	229	34/16	182	296	7 467	4.05	303	3.66	273	413	222	296	7 236	4.05	293	3.66	265		
AP H	P	RATIBOR- NK	44	299	6 949	3.78	263	3.59	250	29/10	136	297	8 100	3.81	308	3.56	288	427	180	297	7 819	3.80	297	3.56	279	C60H32	22.0
030127	chov	ZD RATIBOR	44	299	6 949	3.78	263	3.59	250	29/10	136	297	8 100	3.81	308	3.56	288	427	180	297	7 819	3.80	297	3.56	279		
AP H	P	BEDNAREC	63	296	6 952	4.10	285	3.63	252	28/27	147	297	8 695	3.94	342	3.54	308	461	210	297	8 172	3.98	325	3.56	291	R45C28H21	25.0
AA H	P	ZDESOV	151	297	7 061	4.15	293	3.58	253	27/19	201	290	8 433	4.1	345	3.59	303	396	352	293	7 845	4.12	323	3.59	281	C62R16H13	25.1
030143	chov	ZD RODVINOV	214	297	7 029	4.13	291	3.60	253	28/00	348	293	8 544	4.03	344	3.57	305	423	562	294	7 967	4.06	324	3.58	285	C50R26H16	
AP H	C	MAKOV	25	299	5 964	4.20	250	3.61	215	27/03	80	295	6 962	4.22	294	3.54	246	396	105	296	6 724	4.22	284	3.55	239	C90	21.1
031830	chov	ZD SKALKA,MAKOV	25	299	5 964	4.20	250	3.61	215	27/03	80	295	6 962	4.22	294	3.54	246	396	105	296	6 724	4.22	284	3.55	239		
AP H	C	SMILOVY HORY	73	292	5 891	3.96	233	3.49	206	28/20	159	290	7 016	3.81	267	3.49	245	402	232	290	6 662	3.85	257	3.49	232	C98	21.1
031865	chov	ZD SMILOVY HORY	73	292	5 891	3.96	233	3.49	206	28/20	159	290	7 016	3.81	267	3.49	245	402	232	290	6 662	3.85	257	3.49	232		
AP H	C	STRMILOV	53	300	6 507	4.15	270	3.73	243	30/29	151	299	7 094	4.13	293	3.58	254	380	204	299	6 941	4.13	287	3.61	251	C94	25.6
030146	chov	ZD STRMILOV	53	300	6 507	4.15	270	3.73	243	30/29	151	299	7 094	4.13	293	3.58	254	380	204	299	6 941	4.13	287	3.61	251		
AA H	-	DOUBRAVICE-TEL.	67	290	5 809	4.05	235	3.54	206	29/10	105	293	6 799	4.01	273	3.51	239	384	172	292	6 413	4.02	258	3.52	226	C92	24.6
025524	chov	ZD TREBOHOSTICE	68	290	5 798	4.05	235	3.55	206	29/11	106	293	6 808	4.02	274	3.51	239	385	174	292	6 413	4.03	258	3.52	226	C92	
AA H	P	TREBONIN NK I	65	300	7 225	4.08	294	3.33	241	25/15	106	299	9 081	3.98	362	3.43	312	406	171	299	8 376	4.01	336	3.40	285	H78C21	23.3
024723	chov	ZD TREBONIN	65	300	7 225	4.08	294	3.33	241	25/15	106	299	9 081	3.98	362	3.43	312	406	171	299	8 376	4.01	336	3.40	285		

Ročenka kontroly užítkovosti 2017

Met. KU char. st.	výr. ob.	Název stáje/ zemědělského podniku	První laktace							Druhé a další laktace							Všechny laktace							plem.	Pr. d. 1. KU		
			pč. l.	l. d.	M kg	T %	T kg	B %	B kg	věk	pč. l.	l. d.	M kg	T %	T kg	B %	B kg	věk	poč. l.	l. d.	M kg	T %	T kg			B %	B kg
Jihočeský kraj																											
AP N	C	PRAZAK	28	292	6 300	4.36	275	3.66	230	30/26	90	289	7 420	4.24	315	3.64	270	397	118	290	7 155	4.27	305	3.64	261	C94	20.2
025525	chov	ZD VODNANY	28	292	6 300	4.36	275	3.66	230	30/26	90	289	7 420	4.24	315	3.64	270	397	118	290	7 155	4.27	305	3.64	261		
AA H	C	CECELOVICE	54	295	6 410	4.16	267	3.68	236	26/25	102	290	7 604	4.01	305	3.68	280	429	156	292	7 191	4.06	292	3.68	265	C92	24.0
025526	chov	ZD ZABORI	54	295	6 410	4.16	267	3.68	236	26/25	102	290	7 604	4.01	305	3.68	280	429	156	292	7 191	4.06	292	3.68	265		
AP H	C	PASEKY	60	302	7 230	4.09	296	3.68	266	28/23	114	297	7 694	4.06	312	3.68	283	423	174	299	7 534	4.07	307	3.68	277	R37C32K28	22.0
031314	chov	ZD ZDAR	60	302	7 230	4.09	296	3.68	266	28/23	114	297	7 694	4.06	312	3.68	283	423	174	299	7 534	4.07	307	3.68	277		
AP H	P	JILEM 3	20	296	5 315	4.14	220	3.60	191	27/02	65	295	7 234	4.11	298	3.54	256	420	85	295	6 782	4.12	279	3.55	241	C70K15X13	25.9
178579	chov	ZDENEK MISAR	20	296	5 315	4.14	220	3.60	191	27/02	65	295	7 234	4.11	298	3.54	256	420	85	295	6 782	4.12	279	3.55	241		
AA H	H	MALOVICKÝ NOVA	85	296	6 739	3.75	253	3.45	233	26/27	179	296	8 084	3.86	312	3.45	279	400	264	296	7 651	3.83	293	3.45	264	H99	24.0
025060	chov	ZEAS AGRO A.S.RABIN	85	296	6 739	3.75	253	3.45	233	26/27	179	296	8 084	3.86	312	3.45	279	400	264	296	7 651	3.83	293	3.45	264		
AA H	C	ZBYTINY POR.	58	299	5 329	4.15	221	3.56	190	28/21	106	295	6 079	4.24	258	3.54	215	400	164	296	5 814	4.21	245	3.55	206	C100	25.8
028313	chov	ZEFA ZBYTINY S.R.O.	58	299	5 329	4.15	221	3.56	190	28/21	106	295	6 079	4.24	258	3.54	215	400	164	296	5 814	4.21	245	3.55	206		
AP H	-	SEBIROV	25	291	4 552	3.97	181	3.27	149	28/24	63	292	6 156	3.84	237	3.33	205	391	88	291	5 700	3.87	221	3.31	189	C97	24.3
031867	chov	ZEM B.B.S.R.O.	25	291	4 552	3.97	181	3.27	149	28/24	63	292	6 156	3.84	237	3.33	205	391	88	291	5 700	3.87	221	3.31	189		
AA H	H	VNOROVICE VKK	103	290	8 322	3.97	331	3.49	290	24/20	156	294	9 385	4.02	377	3.41	320	411	259	292	8 963	4.00	359	3.44	308	H87	20.7
030144	chov	ZEM.DRUZ.STARE HOBZI	103	290	8 322	3.97	331	3.49	290	24/20	156	294	9 385	4.02	377	3.41	320	411	259	292	8 963	4.00	359	3.44	308		
AP H	C	VLCI JAMY	19	302	4 299	3.94	170	3.25	140	34/12	74	297	5 384	3.92	211	3.32	179	451	93	298	5 162	3.93	203	3.31	171	C79	28.6
025036	chov	ZEM.FARMA HOSNA L.	19	302	4 299	3.94	170	3.25	140	34/12	74	297	5 384	3.92	211	3.32	179	451	93	298	5 162	3.93	203	3.31	171		
AA N	C	CESKA LHOTA	61	301	5 805	4.19	243	3.55	206	29/15	88	300	6 816	4.15	283	3.51	239	416	149	300	6 402	4.17	267	3.53	226	C92	21.9
AA N	C	HLAVATCE	66	296	5 818	4.24	247	3.59	209	29/02	85	292	6 568	4.2	276	3.55	233	406	151	294	6 240	4.22	263	3.57	223	C100	23.3
AA N	C	SEDEC VKK	181	294	6 376	4.07	260	3.56	227	30/04	380	295	7 872	4	315	3.56	280	390	561	295	7 390	4.02	297	3.56	263	C100	22.4
024074	chov	ZEM.OBCH.DR. "BLATA"	308	296	6 143	4.13	254	3.56	219	29/24	553	295	7 504	4.05	304	3.55	267	396	861	296	7 017	4.07	286	3.56	250	C98	
AP H	H	LOM - VKK	65	302	9 153	3.79	347	3.42	313	27/24	76	301	9 495	3.9	371	3.40	323	430	141	301	9 337	3.85	360	3.41	318	H91	21.9
031859	chov	ZEM.SPOL. SLAPY A.S.	65	302	9 153	3.79	347	3.42	313	27/24	76	301	9 495	3.9	371	3.40	323	430	141	301	9 337	3.85	360	3.41	318		
AP N	P	BRANISOV-LISK.	52	288	7 234	3.86	279	3.45	249	25/28	44	297	8 019	3.61	290	3.36	270	393	96	292	7 594	3.74	284	3.41	259	C51H38	22.9
AA N	P	KRENOVICE	117	284	7 500	3.87	290	3.38	253	26/04	171	285	9 728	3.67	357	3.25	316	388	285	285	8 823	3.74	330	3.29	291	H52C31K16	21.1
AA N	P	ZABOVRESKY	114	289	6 772	3.99	270	3.50	237	26/05	234	290	8 754	3.93	344	3.42	300	397	348	290	8 105	3.95	320	3.44	279	C47H35K16	23.6
024062	chov	ZEM.SPOL.DUBNE A.S.	283	287	7 158	3.91	280	3.44	246	26/03	449	289	9 053	3.8	344	3.35	303	393	732	288	8 320	3.84	319	3.38	281	H43C41K15	
AA H	P	CHODEC	92	294	8 847	3.83	339	3.37	298	25/13	160	296	10 534	3.83	403	3.36	354	404	252	296	9 918	3.83	380	3.36	333	H96	22.6
027171	chov	ZEMEDELSEKE DRUZSTVO	92	294	8 847	3.83	339	3.37	298	25/13	160	296	10 534	3.83	403	3.36	354	404	252	296	9 918	3.83	380	3.36	333		
AP H	C	DOBSICE	87	301	7 134	4.25	303	3.64	260	30/05	152	297	8 300	4.15	344	3.59	298	427	239	298	7 876	4.18	329	3.60	284	C87	21.7
025494	chov	ZEMEDELSTVI BLATNA	87	301	7 134	4.25	303	3.64	260	30/05	152	297	8 300	4.15	344	3.59	298	427	239	298	7 876	4.18	329	3.60	284		
AP H	P	MICOVICE-K248	63	299	7 149	4.07	291	3.30	236	28/01	94	295	7 893	4.21	333	3.39	267	394	157	296	7 595	4.16	316	3.36	255	H61C31	25.7
025058	chov	ZEMI A.S. MICOVICE	63	299	7 149	4.07	291	3.30	236	28/01	94	295	7 893	4.21	333	3.39	267	394	157	296	7 595	4.16	316	3.36	255		
AA H	P	ZUBCICE VKK	89	295	8 169	4.01	327	3.50	286	26/21	190	296	9 436	4.03	380	3.44	325	405	279	296	9 032	4.02	363	3.46	312	H69C25	21.5
024727	chov	ZEMOS ZUBCICE S.R.O.	89	295	8 169	4.01	327	3.50	286	26/21	190	296	9 436	4.03	380	3.44	325	405	279	296	9 032	4.02	363	3.46	312		
AP H	C	STRUNKOVICE	83	289	6 236	4.05	252	3.58	224	27/02	197	289	7 680	3.89	299	3.61	277	368	280	289	7 252	3.93	285	3.61	261	C100	24.1
025061	chov	ZEMPO VOS STRUNKOVIC	83	289	6 236	4.05	252	3.58	224	27/02	197	289	7 680	3.89	299	3.61	277	368	280	289	7 252	3.93	285	3.61	261		

Ročenka kontroly užítkovosti 2017

Met. KU char. st.	výr. ob.	Název stáje/ zemědělského podniku	První laktace								Druhé a další laktace						Všechny laktace					plem.	Pr. d. 1. KU				
			pč. l.	l. d.	M kg	T %	T kg	B %	B kg	věk	pč. l.	l. d.	M kg	T %	T kg	B %	B kg	věk	poč. l.	l. d.	M kg			T %	T kg	B %	B kg
Jihočeský kraj																											
AA H P		NOVE SADY U PISECNEH	130	298	8 236	3.95	326	3.35	276	24/19	139	292	8 454	3.99	337	3.49	295	375	269	295	8 349	3.97	332	3.42	286	C55H42	21.4
030106	chov	ZEMSPOL DESNA, S.R.O	130	298	8 236	3.95	326	3.35	276	24/19	139	292	8 454	3.99	337	3.49	295	375	269	295	8 349	3.97	332	3.42	286		
AP H P		O.RADOUN	189	299	8 065	4.03	325	3.44	278	25/21	253	297	9 877	3.77	373	3.39	334	413	442	298	9 102	3.87	352	3.41	310	H100	25.1
030129	chov	ZEVERA, A.S.	189	299	8 065	4.03	325	3.44	278	25/21	253	297	9 877	3.77	373	3.39	334	413	442	298	9 102	3.87	352	3.41	310		
AP N -		ZALSI	38	297	6 580	4.39	289	3.47	228	37/13	58	294	7 189	4.38	315	3.41	245	431	96	295	6 948	4.39	305	3.43	238	H48C26K20	27.2
031815	chov	ZOD BLATA BORKOVICE	38	297	6 580	4.39	289	3.47	228	37/13	58	294	7 189	4.38	315	3.41	245	431	96	295	6 948	4.39	305	3.43	238		
AA H C		BOROVANY VKK	139	292	6 811	4.28	291	3.60	245	26/05	370	291	7 964	4.23	337	3.64	290	379	509	291	7 649	4.25	325	3.63	278	C100	25.2
024058	chov	ZOD BOROVANY	139	292	6 811	4.28	291	3.60	245	26/05	370	291	7 964	4.23	337	3.64	290	379	509	291	7 649	4.25	325	3.63	278		
AP N C		BRANICE N	81	287	5 249	4.25	223	3.65	191	29/19	144	288	6 313	4.21	266	3.65	231	410	225	287	5 930	4.23	251	3.65	216	C99	21.0
031292	chov	ZOD BRANICE	81	287	5 249	4.25	223	3.65	191	29/19	144	288	6 313	4.21	266	3.65	231	410	225	287	5 930	4.23	251	3.65	216		
AP H P		BUDISLAV	57	295	7 442	3.71	276	3.44	256	27/24	78	298	8 271	3.7	306	3.43	284	411	135	297	7 921	3.70	293	3.44	272	H59C34	21.3
AP H P		CHRBONIN	69	297	6 717	4.04	271	3.40	228	30/17	196	295	8 141	4.13	336	3.42	278	434	265	295	7 770	4.11	319	3.41	265	H50C46	21.3
031832	chov	ZOD CHOUSTNIK	126	296	7 045	3.88	273	3.42	241	29/10	274	296	8 178	4.01	328	3.42	280	427	400	296	7 821	3.97	311	3.42	268	H54C42	
AP N P		UJEZDEC	50	301	6 982	4.18	292	3.60	251	28/30	93	301	7 711	4.13	318	3.62	279	422	143	301	7 456	4.14	309	3.61	270	C94	20.5
025498	chov	ZOD CÍCENICE	50	301	6 982	4.18	292	3.60	251	28/30	93	301	7 711	4.13	318	3.62	279	422	143	301	7 456	4.14	309	3.61	270		
AA H P		KLUKY	88	294	8 641	3.69	318	3.36	290	24/08	149	294	10 206	3.9	398	3.40	347	388	237	294	9 625	3.83	368	3.39	326	H99	28.5
031298	chov	ZOD KLUKY	88	294	8 641	3.69	318	3.36	290	24/08	149	294	10 206	3.9	398	3.40	347	388	237	294	9 625	3.83	368	3.39	326		
AA H P		KOLNY VKK	126	295	7 422	4.01	297	3.46	257	25/15	166	296	8 708	3.92	341	3.40	296	405	292	295	8 153	3.95	322	3.42	279	H49K27C23	22.2
024069	chov	ZOD KOLNY	126	295	7 422	4.01	297	3.46	257	25/15	166	296	8 708	3.92	341	3.40	296	405	292	295	8 153	3.95	322	3.42	279		
AP H C		KESTRANY	178	294	6 471	3.98	257	3.58	231	28/08	257	296	7 595	3.76	286	3.46	263	391	435	295	7 135	3.84	274	3.50	250	C93	22.5
031297	chov	ZOD MAJ V KESTRANECH	178	294	6 471	3.98	257	3.58	231	28/08	257	296	7 595	3.76	286	3.46	263	391	435	295	7 135	3.84	274	3.50	250		
AA H H		BABICE	103	296	8 215	3.67	302	3.43	282	29/07	121	291	9 040	3.71	335	3.43	310	386	224	293	8 661	3.69	320	3.43	297	H99	35.9
025059	chov	ZOD NEMCICE	103	296	8 215	3.67	302	3.43	282	29/07	121	291	9 040	3.71	335	3.43	310	386	224	293	8 661	3.69	320	3.43	297		
AA H C		ULEHLE	51	294	5 986	4.25	254	3.80	227	33/11	112	290	6 387	4.25	272	3.64	233	394	163	291	6 261	4.25	266	3.69	231	C99	22.3
025510	chov	ZOD NEMETICE	51	294	5 986	4.25	254	3.80	227	33/11	112	290	6 387	4.25	272	3.64	233	394	163	291	6 261	4.25	266	3.69	231		
AA H C		CHLUMEC VKK	13	275	5 443	4.06	221	3.51	191	26/29	65	273	6 713	3.92	263	3.46	232	408	78	274	6 502	3.94	256	3.46	225	C100	
024072	chov	ZOD OLESNIK	13	275	5 443	4.06	221	3.51	191	26/29	65	273	6 713	3.92	263	3.46	232	408	78	274	6 502	3.94	256	3.46	225		
AA H P		LITOCHOVICE	80	290	6 871	3.91	269	3.54	243	29/18	280	293	7 754	3.87	300	3.53	274	405	360	292	7 558	3.88	293	3.53	267	C79H19	22.3
025517	chov	ZOD PREDSLAVICE	80	290	6 871	3.91	269	3.54	243	29/18	280	293	7 754	3.87	300	3.53	274	405	360	292	7 558	3.88	293	3.53	267		
AP H H		BOZETICE I	47	297	6 038	4.18	253	3.27	198	28/19	116	298	6 958	4.24	295	3.28	228	429	163	298	6 692	4.23	283	3.28	220	H100	21.2
AP H H		SEPEKOV BOX	115	300	6 390	4.06	259	3.39	217	28/05	97	297	7 253	4.15	301	3.36	244	427	212	298	6 785	4.10	278	3.38	229	H97	22.9
031311	chov	ZOD SEPEKOV	162	299	6 288	4.09	257	3.36	211	28/09	213	297	7 092	4.2	298	3.32	236	428	375	298	6 745	4.16	280	3.34	225	H99	
AP H C		BUZICE	60	300	6 529	4.40	287	3.56	233	28/16	64	291	6 719	4.34	292	3.58	240	394	124	295	6 627	4.37	290	3.57	237	C100	22.4
AP H C		SKALICANY	26	302	6 365	4.32	275	3.49	222	27/25	59	297	6 944	4.55	316	3.59	250	413	85	299	6 767	4.48	303	3.56	241	C100	21.0
025523	chov	ZOD SKVORETICE	86	300	6 480	4.38	284	3.54	229	28/10	123	294	6 827	4.44	303	3.59	245	403	209	297	6 684	4.42	295	3.57	238	C100	
AA H C		MIRETICE NOVA	42	295	6 824	4.19	286	3.66	250	28/22	97	296	7 557	4.18	316	3.65	276	432	139	296	7 336	4.18	307	3.65	268	C72K19	18.8
AA H C		NESPICE	24	303	6 454	4.08	263	3.55	229	28/30	35	305	8 091	4.16	336	3.54	286	448	59	304	7 425	4.13	307	3.54	263	C77K14	18.5
025063	chov	ZOD VACOV	66	298	6 689	4.15	278	3.62	242	28/25	132	299	7 699	4.17	321	3.62	278	436	198	298	7 362	4.17	307	3.62	266	C74K18	

Ročenka kontroly užítkovosti 2017

Met. KU	výr.	Název stáje/ zemědělského podniku	První laktace							Druhé a další laktace							Všechny laktace					plem.	Pr. d. 1. KU					
			char. st.	ob.	pč. l.	l. d.	M kg	T %	T kg	B %	B kg	věk	pč. l.	l. d.	M kg	T %	T kg	B %	B kg	věk	poč. l.			l. d.	M kg	T %	T kg	B %
Jihočeský kraj																												
AP H	P	HOSPRIZ	101	298	8 648	3.75	324	3.38	292	23/23	118	299	10 475	3.76	394	3.37	353	399	219	298	9 632	3.76	362	3.38	325	H90	23.2	
030130	chov	ZP HOSPRIZ, A.S.	101	298	8 648	3.75	324	3.38	292	23/23	118	299	10 475	3.76	394	3.37	353	399	219	298	9 632	3.76	362	3.38	325			
AA N	C	PLAV	24	303	6 103	4.22	257	3.33	203	31/09	131	297	6 566	4.18	274	3.44	226	397	155	298	6 494	4.18	272	3.43	223	C95	22.9	
024073	chov	ZP MALSE A.S.	24	303	6 103	4.22	257	3.33	203	31/09	131	297	6 566	4.18	274	3.44	226	397	155	298	6 494	4.18	272	3.43	223			
AP H	C	VAL	53	300	5 980	4.08	244	3.55	212	26/30	83	296	6 791	3.9	265	3.52	239	403	136	297	6 475	3.97	257	3.53	229	C91	21.2	
031869	chov	ZS OSTROV S.R.O.	53	300	5 980	4.08	244	3.55	212	26/30	83	296	6 791	3.9	265	3.52	239	403	136	297	6 475	3.97	257	3.53	229			
AP H	C	SMET LHOTA II	84	290	7 237	4.08	295	3.63	263	27/19	147	283	7 792	4.14	323	3.62	282	378	231	285	7 590	4.12	313	3.63	275	C100	22.3	
031313	chov	ZVOD SMETANOVA LHOTA	84	290	7 237	4.08	295	3.63	263	27/19	147	283	7 792	4.14	323	3.62	282	378	231	285	7 590	4.12	313	3.63	275			
AP H	C	NEMYSL	38	300	7 031	4.25	299	3.61	254	26/29	98	296	7 077	4	283	3.64	257	419	136	297	7 064	4.06	287	3.63	256	C96	22.5	
031847	chov	ZVS NEMYSL SRO	38	300	7 031	4.25	299	3.61	254	26/29	98	296	7 077	4	283	3.64	257	419	136	297	7 064	4.06	287	3.63	256			
Výsledky za Jihočeský kraj			13672	296	7 283	3.99	290	3.49	254	27/10	25379	295	8 271	3.99	330	3.49	288	404	39051	295	7 925	3.99	316	3.49	277	C51H42		
Plzeňský kraj																												
AP H	P	NEZBAVETICE	51	299	8 247	3.80	313	3.39	280	26/08	140	295	8 223	3.89	320	3.44	283	409	191	296	8 229	3.87	318	3.43	282	C68H25	22.1	
AP H	P	ZELCANY	24	287	7 196	3.91	282	3.51	253	26/14	46	290	8 458	3.83	324	3.41	289	391	70	289	8 026	3.86	310	3.44	276	C75H16	22.0	
038682	chov	AG-PRODUKT A.S.	75	295	7 911	3.83	303	3.43	271	26/10	186	294	8 281	3.88	321	3.43	284	404	261	294	8 175	3.86	316	3.43	280	C70H22		
AP H	P	DRAZENOV II	113	292	6 715	4.32	290	3.62	243	25/27	226	291	8 017	4.35	349	3.60	289	389	339	292	7 583	4.34	329	3.61	274	C67R33	22.9	
AP H	P	PETROVICE	51	294	6 735	4.22	284	3.67	247	25/17	101	292	7 818	4.06	318	3.62	283	394	152	292	7 455	4.11	306	3.64	271	C84H16	22.6	
037024	chov	AGRIMA DRAZENOV A.S.	164	293	6 721	4.29	288	3.63	244	25/24	327	291	7 956	4.26	339	3.61	287	391	491	292	7 543	4.27	322	3.62	273	C71R28		
AP H	P	POLENKA	32	286	3 491	4.03	141	3.30	115	25/22	41	291	4 179	3.86	161	3.33	139	391	73	289	3 877	3.93	152	3.32	129	C89	20.6	
037648	chov	AGRO POLEN, A.S.	32	286	3 491	4.03	141	3.30	115	25/22	41	291	4 179	3.86	161	3.33	139	391	73	289	3 877	3.93	152	3.32	129			
AA N	H	STANKOV	249	293	7 714	4.17	322	3.54	273	24/15	450	293	9 135	4.18	382	3.49	318	391	699	293	8 629	4.18	361	3.50	302	R63H32	23.3	
037041	chov	AGRO STANKOV A.S.	249	293	7 714	4.17	322	3.54	273	24/15	450	293	9 135	4.18	382	3.49	318	391	699	293	8 629	4.18	361	3.50	302			
AA H	P	MLADY SMOLIVEC	88	295	6 194	4.01	248	3.77	233	27/07	281	292	7 814	3.94	308	3.63	283	387	369	293	7 428	3.95	294	3.66	272	C95	23.8	
AA H	P	RESANICE	125	299	7 773	3.71	288	3.46	269	25/17	173	296	8 576	3.74	321	3.43	294	405	298	297	8 239	3.73	307	3.44	283	H75K15	22.2	
AA H	P	STARÝ SMOLIVEC-VKK	93	299	6 371	4.06	259	3.67	234	26/09	284	295	7 347	4.07	299	3.64	267	382	377	296	7 106	4.07	289	3.64	259	C87	22.3	
038673	chov	AGROCHOV KASEJOVICE	306	298	6 893	3.89	268	3.60	248	26/08	738	294	7 813	3.94	308	3.58	280	390	1044	295	7 543	3.92	296	3.58	270	C67H23		
AA H	H	HOSTOUN	33	298	9 184	3.91	359	3.50	322	27/28	64	300	10 203	3.73	380	3.42	349	420	97	299	9 856	3.78	373	3.45	340	H100	22.4	
037025	chov	AGROFARM KONOPIK+SYN	33	298	9 184	3.91	359	3.50	322	27/28	64	300	10 203	3.73	380	3.42	349	420	97	299	9 856	3.78	373	3.45	340			
AP H	P	STARE SEDLISTE 357	117	297	8 633	3.50	302	3.32	287	26/05	201	295	9 406	3.56	335	3.23	304	456	318	296	9 122	3.54	323	3.26	298	H97	21.4	
043534	chov	AGROKLAS ST.SEDLISTE	117	297	8 633	3.50	302	3.32	287	26/05	201	295	9 406	3.56	335	3.23	304	456	318	296	9 122	3.54	323	3.26	298			
AP H	H	TASNOVICE	61	301	7 887	4.13	326	3.58	282	24/14	133	301	9 406	4.15	391	3.53	332	428	194	301	8 928	4.15	370	3.54	316	H71C14K14	20.1	
037042	chov	AGROZIV SDRUZ.ZEM.	61	301	7 887	4.13	326	3.58	282	24/14	133	301	9 406	4.15	391	3.53	332	428	194	301	8 928	4.15	370	3.54	316			
AA H	P	CICOV	184	303	9 864	3.91	386	3.32	328	23/14	309	300	11 593	3.86	448	3.33	386	400	493	301	10 948	3.88	424	3.33	364	H100	20.7	
AA H	P	ZAKAVA	204	303	9 685	3.87	375	3.34	323	23/21	246	299	11 266	3.75	422	3.32	374	396	450	301	10 549	3.80	401	3.33	351	H99	24.0	
038678	chov	ALIMEX NEZVESTICE AS	388	303	9 770	3.89	380	3.33	326	23/17	555	300	11 448	3.81	436	3.33	381	398	943	301	10 758	3.84	413	3.33	358	H99		
AA H	H	LOMEC-VKK	158	299	8 643	4.07	352	3.61	312	25/18	221	297	9 606	4.14	397	3.54	340	401	379	298	9 204	4.11	378	3.56	328	H73R27	23.3	
037607	chov	BENOVY-STATEK SRO.	158	299	8 643	4.07	352	3.61	312	25/18	221	297	9 606	4.14	397	3.54	340	401	379	298	9 204	4.11	378	3.56	328			
AP H	H	BILOV-VOLNA STAJ	124	297	9 319	3.61	336	3.33	311	24/19	185	298	11 000	3.66	403	3.34	367	419	309	298	10 326	3.64	376	3.33	344	H99	21.2	
039015	chov	BILOVSKA ZEMEDL.AS.	124	297	9 319	3.61	336	3.33	311	24/19	185	298	11 000	3.66	403	3.34	367	419	309	298	10 326	3.64	376	3.33	344			

Ročenka kontroly užítkovosti 2017

Met. KU char. st.	výr. ob.	Název stáje/ zemědělského podniku	První laktace								Druhé a další laktace								Všechny laktace					plem.	Pr. d. 1. KU		
			pč. l.	l. d.	M kg	T %	T kg	B %	B kg	věk	pč. l.	l. d.	M kg	T %	T kg	B %	B kg	věk	poč. l.	l. d.	M kg	T %	T kg			B %	B kg
Plzeňský kraj																											
AP H	H	BOR VKK	25	299	8 265	3.82	316	3.43	284	29/26	36	301	8 540	3.8	324	3.38	288	497	61	300	8 427	3.81	321	3.40	286	H69C22	20.9
043543	chov	BK II.,S.R.O.	25	299	8 265	3.82	316	3.43	284	29/26	36	301	8 540	3.8	324	3.38	288	497	61	300	8 427	3.81	321	3.40	286		
AP H	H	NAKLOV	62	302	9 711	3.84	373	3.33	324	24/13	116	301	10 918	3.87	423	3.33	364	446	178	302	10 498	3.86	406	3.33	350	H99	23.6
038992	chov	BOHACKOVA NADEZDA	62	302	9 711	3.84	373	3.33	324	24/13	116	301	10 918	3.87	423	3.33	364	446	178	302	10 498	3.86	406	3.33	350		
AA H	P	CERNE KRAVY	76	289	6 066	4.25	258	3.56	216	32/25	211	284	7 220	4.32	312	3.55	256	379	287	285	6 915	4.30	297	3.55	246	C83H15	21.8
041256	chov	ČESKÝ REAL, A.S.	76	289	6 066	4.25	258	3.56	216	32/25	211	284	7 220	4.32	312	3.55	256	379	287	285	6 915	4.30	297	3.55	246		
AA H	H	CHOTESOV I	156	300	7 158	3.75	269	3.47	248	30/01	157	300	8 054	3.79	305	3.41	275	476	313	300	7 607	3.77	287	3.44	261	H92	26.0
038665	chov	CPZ, SPOLS R.O.	156	300	7 158	3.75	269	3.47	248	30/01	157	300	8 054	3.79	305	3.41	275	476	313	300	7 607	3.77	287	3.44	261		
AA H	P	KOZLANY	93	300	7 442	4.00	298	3.43	255	30/14	220	297	8 491	3.96	336	3.27	278	452	313	298	8 179	3.97	325	3.31	271	H51C43	21.7
039018	chov	D-K ZEMEDELSKA A.S.	93	300	7 442	4.00	298	3.43	255	30/14	220	297	8 491	3.96	336	3.27	278	452	313	298	8 179	3.97	325	3.31	271		
AP N	C	CERNOTIN	97	297	6 883	4.18	287	3.62	249	27/04	207	300	7 904	4.2	332	3.62	286	375	304	299	7 578	4.19	318	3.62	274	C97	22.1
038670	chov	DNESICKA ZEM. A.S.	97	297	6 883	4.18	287	3.62	249	27/04	207	300	7 904	4.2	332	3.62	286	375	304	299	7 578	4.19	318	3.62	274		
AP H	P	DRAZOVICE-VKK	117	287	6 949	4.01	279	3.61	251	28/12	155	288	7 909	4.06	321	3.57	283	395	272	287	7 496	4.04	303	3.59	269	C50H44	22.6
041471	chov	DRAZOVIČKY AGROPOL	117	287	6 949	4.01	279	3.61	251	28/12	155	288	7 909	4.06	321	3.57	283	395	272	287	7 496	4.04	303	3.59	269		
AA H	C	BOUBIN	76	280	6 320	3.95	250	3.52	223	30/03	163	284	7 694	3.93	302	3.46	266	388	239	283	7 257	3.94	286	3.48	252	C94	22.1
038579	chov	DUB VACLAV	76	280	6 320	3.95	250	3.52	223	30/03	163	284	7 694	3.93	302	3.46	266	388	239	283	7 257	3.94	286	3.48	252		
AA H	H	PLISKOV 7	11	305	6 383	4.30	275	3.38	216	31/14	15	302	6 474	4.66	302	3.41	221	444	26	303	6 436	4.51	290	3.40	219	H100	22.4
039266	chov	EKL JIRI	11	305	6 383	4.30	275	3.38	216	31/14	15	302	6 474	4.66	302	3.41	221	444	26	303	6 436	4.51	290	3.40	219		
AP H	H	HORSOVSKY TYN	84	299	7 298	4.42	323	3.58	261	23/26	162	298	7 874	4.35	342	3.51	277	418	246	298	7 678	4.37	336	3.53	271	R99	21.1
037009	chov	FADIS-OSIVA S.R.O.	84	299	7 298	4.42	323	3.58	261	23/26	162	298	7 874	4.35	342	3.51	277	418	246	298	7 678	4.37	336	3.53	271		
AA N	P	CIHAN	64	292	8 254	3.84	317	3.41	282	26/23	58	296	9 617	3.93	378	3.32	319	437	122	294	8 902	3.89	346	3.37	300	H94	23.2
037656	chov	FARMA CIHAN S.R.O.	64	292	8 254	3.84	317	3.41	282	26/23	58	296	9 617	3.93	378	3.32	319	437	122	294	8 902	3.89	346	3.37	300		
AP H	P	SPALENEC	72	293	8 043	3.77	303	3.49	281	25/12	130	292	9 295	3.72	346	3.45	321	393	202	293	8 849	3.74	331	3.46	306	R61H29	25.0
037014	chov	FOMAS, S.R.O.	72	293	8 043	3.77	303	3.49	281	25/12	130	292	9 295	3.72	346	3.45	321	393	202	293	8 849	3.74	331	3.46	306		
AT N	-	VES TOUSKOV 38	6	301	6 180	4.20	260	3.48	215	28/28	8	299	6 466	4.55	294	3.34	216	504	14	300	6 343	4.41	279	3.40	216	H84K17	24.5
038949	chov	HAVLICEK STANISLAV	6	301	6 180	4.20	260	3.48	215	28/28	8	299	6 466	4.55	294	3.34	216	504	14	300	6 343	4.41	279	3.40	216		
AT H	-	KANICE 29	6	298	4 903	4.27	209	3.14	154	32/07	14	301	5 732	4.17	239	3.31	190	407	20	300	5 483	4.19	230	3.27	179	R78H22	19.5
037105	chov	HERIAN JAROSLAV	6	298	4 903	4.27	209	3.14	154	32/07	14	301	5 732	4.17	239	3.31	190	407	20	300	5 483	4.19	230	3.27	179		
AP N	H	SPANOV	73	300	8 450	4.12	348	3.56	300	24/18	59	295	9 624	3.99	384	3.49	336	406	132	298	8 975	4.05	364	3.52	316	H96	20.4
041105	chov	HOLSTEIN DAIRY FARMS	73	300	8 450	4.12	348	3.56	300	24/18	59	295	9 624	3.99	384	3.49	336	406	132	298	8 975	4.05	364	3.52	316		
AP H	H	KOZOLUPY 34	9	302	7 335	4.15	304	3.36	246	30/02	17	305	9 242	4.11	380	3.29	304	446	26	304	8 582	4.12	354	3.31	284	H90	22.7
176809	chov	HUCL JAN ML.	9	302	7 335	4.15	304	3.36	246	30/02	17	305	9 242	4.11	380	3.29	304	446	26	304	8 582	4.12	354	3.31	284		
AA H	C	HVOZD SK	88	298	7 092	4.11	292	3.56	252	26/22	162	297	8 100	4.21	341	3.55	288	381	250	298	7 745	4.18	324	3.55	275	C98	22.4
039021	chov	HVOZDECKA ZEME. A.S.	88	298	7 092	4.11	292	3.56	252	26/22	162	297	8 100	4.21	341	3.55	288	381	250	298	7 745	4.18	324	3.55	275		
AP H	H	HUNCICE 17	30	304	10 492	4.13	433	3.38	354	26/02	41	304	12 211	3.99	487	3.34	408	458	71	304	11 484	4.04	464	3.36	386	H100	25.7
038986	chov	JÍLEK JAN ING.	30	304	10 492	4.13	433	3.38	354	26/02	41	304	12 211	3.99	487	3.34	408	458	71	304	11 484	4.04	464	3.36	386		
AT H	C	NEZDICE 96	6	305	4 517	3.81	172	3.15	143	30/03	23	304	5 433	3.66	199	3.20	174	452	29	304	5 244	3.69	193	3.20	168	C76K14	31.6
038251	chov	JIRIK FRANTISEK	6	305	4 517	3.81	172	3.15	143	30/03	23	304	5 433	3.66	199	3.20	174	452	29	304	5 244	3.69	193	3.20	168		

Ročenka kontroly užítkovosti 2017

Met. KU char. st.	výr. ob.	Název stáje/ zemědělského podniku	První laktace								Druhé a další laktace								Všechny laktace					plem.	Pr. d. 1. KU		
			pč. l.	l. d.	M kg	T %	T kg	B %	B kg	věk	pč. l.	l. d.	M kg	T %	T kg	B %	B kg	věk	poč. l.	l. d.	M kg	T %	T kg			B %	B kg
Plzeňský kraj																											
AA H	H	KLADRUBY NOVÝ KRAVIN	354	294	9 332	3.68	344	3.29	307	25/26	396	294	11 110	3.63	403	3.27	363	412	750	294	10 271	3.65	375	3.28	337	H99	22.6
039278	chov	KLADRUBSKA A.S.	354	294	9 332	3.68	344	3.29	307	25/26	397	294	11 104	3.63	403	3.27	363	413	751	294	10 269	3.65	375	3.28	337	H99	
AA H	H	POSOBICE 9	26	296	9 178	3.94	362	3.16	290	26/21	31	299	11 452	3.96	453	3.18	364	459	57	297	10 415	3.95	411	3.17	330	H97	21.6
037585	chov	KOPACKA FERDINAND	26	296	9 178	3.94	362	3.16	290	26/21	31	299	11 452	3.96	453	3.18	364	459	57	297	10 415	3.95	411	3.17	330	H97	
AA H	C	TAJANOV	54	302	7 139	4.22	301	3.51	251	30/20	89	291	6 762	4.26	288	3.46	234	428	143	295	6 905	4.24	293	3.48	240	C95	21.3
037625	chov	KORYTA-ZD	54	302	7 139	4.22	301	3.51	251	30/20	89	291	6 762	4.26	288	3.46	234	428	143	295	6 905	4.24	293	3.48	240	C95	
AA N	H	VYROV	140	302	9 250	3.78	350	3.40	314	23/18	139	300	10 558	3.81	402	3.45	364	450	279	301	9 902	3.79	376	3.42	339	H100	22.1
AA H	H	ZEBNICE I	32	302	8 594	4.09	352	3.37	290	24/30	111	299	9 828	4.1	403	3.32	326	430	143	300	9 552	4.10	391	3.33	318	H99	20.7
039024	chov	KRALOVICKA ZEM. A.S.	172	302	9 128	3.84	350	3.39	310	23/26	250	300	10 234	3.93	402	3.39	347	441	422	301	9 783	3.90	381	3.39	332	H100	
AA N	P	HOLOVOUSY	23	301	7 359	4.08	300	3.55	261	24/23	20	299	7 865	4.15	326	3.57	281	447	43	300	7 594	4.11	312	3.56	270	H66C15R15	20.4
039008	chov	KROFTA LADISLAV	23	301	7 359	4.08	300	3.55	261	24/23	20	299	7 865	4.15	326	3.57	281	447	43	300	7 594	4.11	312	3.56	270	H66C15R15	
AP H	H	KUNEJOVICE 1	21	294	6 136	3.97	243	3.28	201	30/14	60	300	7 184	4.03	289	3.35	241	450	81	299	6 912	4.01	277	3.34	231	H99	22.5
038990	chov	LOWY JIRI	21	294	6 136	3.97	243	3.28	201	30/14	60	300	7 184	4.03	289	3.35	241	450	81	299	6 912	4.01	277	3.34	231	H99	
AP N	C	RENCE VKK	144	295	7 720	3.89	301	3.71	286	25/16	247	283	8 226	3.82	314	3.65	300	381	391	288	8 040	3.84	309	3.67	295	C56K27R17	24.1
038691	chov	LUKRENA A.S.	144	295	7 720	3.89	301	3.71	286	25/16	247	283	8 226	3.82	314	3.65	300	381	391	288	8 040	3.84	309	3.67	295	C56K27R17	
AA H	C	MACICE	25	298	4 419	4.04	179	3.41	151	30/11	38	295	6 483	4.05	263	3.35	217	376	63	296	5 664	4.05	229	3.37	191	C84I16	19.7
037572	chov	MACL JAN	25	298	4 419	4.04	179	3.41	151	30/11	38	295	6 483	4.05	263	3.35	217	376	63	296	5 664	4.05	229	3.37	191	C84I16	
AA H	P	MALY BOR	188	300	8 146	4.16	339	3.52	287	24/01	316	299	8 989	4.16	374	3.48	312	389	504	299	8 674	4.16	361	3.49	303	H94	22.2
037640	chov	MALY BOR AGROSPOL,AS	188	300	8 146	4.16	339	3.52	287	24/01	316	299	8 989	4.16	374	3.48	312	389	504	299	8 674	4.16	361	3.49	303	H94	
AP H	-	MILEC	21	297	6 178	4.14	256	3.62	224	36/01	97	288	6 455	4.24	274	3.58	231	411	118	290	6 406	4.22	270	3.59	230	C90	20.9
038677	chov	MANOVICKA ZEMEDEL.AS	21	297	6 178	4.14	256	3.62	224	36/01	97	288	6 455	4.24	274	3.58	231	411	118	290	6 406	4.22	270	3.59	230	C90	
AA N	H	DOLNI LHOTA 5	32	302	8 403	3.64	306	3.30	277	26/28	34	295	8 301	3.95	328	3.48	289	422	66	299	8 351	3.80	318	3.39	283	H76K24	26.5
037615	chov	MARTINEK JOSEF	32	302	8 403	3.64	306	3.30	277	26/28	34	295	8 301	3.95	328	3.48	289	422	66	299	8 351	3.80	318	3.39	283	H76K24	
AP H	C	DROUHAVEC 8	8	295	4 878	3.89	190	3.17	155	30/24	13	289	5 947	3.8	226	3.32	198	380	21	291	5 540	3.83	212	3.27	181	C85K15	23.6
037595	chov	MATEJCEK JAN	8	295	4 878	3.89	190	3.17	155	30/24	13	289	5 947	3.8	226	3.32	198	380	21	291	5 540	3.83	212	3.27	181	C85K15	
AA H	P	PREDSLAV	147	301	9 029	3.99	360	3.44	310	27/15	279	300	9 772	4	391	3.40	333	418	426	301	9 515	4.00	380	3.42	325	H99	23.8
037642	chov	MECHOLUPSKA ZEM.A.S.	147	301	9 029	3.99	360	3.44	310	27/15	279	300	9 772	4	391	3.40	333	418	426	301	9 515	4.00	380	3.42	325	H99	
AP N	Z	BREZI	122	301	9 010	3.99	359	3.50	315	24/27	156	299	9 906	4	396	3.57	354	409	278	300	9 513	3.99	380	3.54	337	R62H36	21.7
AP N	W	VKK SRBY	208	302	9 045	3.98	360	3.50	316	24/10	374	300	11 037	3.92	432	3.48	385	411	582	301	10 325	3.94	406	3.49	360	H97	22.5
037032	chov	MECLOVSKA ZEMEDEL.AS	330	302	9 032	3.99	360	3.50	316	24/16	530	300	10 704	3.94	421	3.51	375	410	860	301	10 063	3.95	398	3.50	353	H72R26	
AA H	H	CERNIC 11	8	304	7 767	3.97	308	3.38	262	31/28	10	303	8 714	3.69	322	3.32	289	438	18	303	8 293	3.81	316	3.34	277	H64V32	20.6
037596	chov	MELKA FRANTISEK	8	304	7 767	3.97	308	3.38	262	31/28	10	303	8 714	3.69	322	3.32	289	438	18	303	8 293	3.81	316	3.34	277	H64V32	
AP N	P	MILAVCE-NOVA STAJ	107	298	6 606	3.91	258	3.54	234	26/04	278	299	8 172	3.97	324	3.48	285	417	385	299	7 737	3.95	306	3.50	270	R66C27	23.0
037034	chov	MIRABO MILAVCE A.S.	107	298	6 606	3.91	258	3.54	234	26/04	278	299	8 172	3.97	324	3.48	285	417	385	299	7 737	3.95	306	3.50	270	R66C27	
AP H	C	MILCICE	7	297	3 112	4.24	132	3.48	108	42/30	43	290	3 914	4.62	181	3.50	137	405	50	291	3 802	4.58	174	3.50	133	C88	22.3
037643	chov	MK MILCICE, S.R.O.	7	297	3 112	4.24	132	3.48	108	42/30	43	290	3 914	4.62	181	3.50	137	405	50	291	3 802	4.58	174	3.50	133	C88	
AA H	P	SOBESICE	143	303	8 830	3.87	342	3.42	302	24/24	243	299	9 792	3.82	374	3.45	338	400	386	300	9 435	3.84	362	3.44	325	H98	22.2
037649	chov	OD SOBESICE	143	303	8 830	3.87	342	3.42	302	24/24	243	299	9 792	3.82	374	3.45	338	400	386	300	9 435	3.84	362	3.44	325	H98	

Ročenka kontroly užítkovosti 2017

Met. KU	výr.	Název stáje/ zemědělského podniku		První laktace						Druhé a další laktace						Všechny laktace						plem.	Pr. d. 1. KU				
				pč. l.	l. d.	M kg	T %	T kg	B %	B kg	věk	pč. l.	l. d.	M kg	T %	T kg	B %	B kg	věk	poč. l.	l. d.			M kg	T %	T kg	B %
Plzeňský kraj																											
AA N H		KRAKOV 9	4	305	3 565	4.41	157	3.46	123	23/08	5	293	4 283	4.54	195	3.63	156	9	299	3 963	4.49	178	3.56	141	H28R26K16	52.9	
192837	chov	ONDREJ MARES	4	305	3 565	4.41	157	3.46	123	23/08	5	293	4 283	4.54	195	3.63	156	9	299	3 963	4.49	178	3.56	141			
AA N P		LITOH LAVY	169	300	7 248	4.32	313	3.38	245	25/29	142	295	8 123	4.3	349	3.43	278	426	311	297	7 648	4.31	329	3.40	260	H72C15	20.6
AA N P		OSEK	227	301	8 409	4.14	348	3.40	286	26/00	250	300	9 831	4.16	409	3.40	334	420	477	301	9 154	4.15	380	3.40	311	H97	20.9
039280	chov	OSECKA ZOS,A.S.	396	300	7 914	4.21	333	3.39	268	26/00	392	298	9 212	4.21	387	3.41	314	422	788	299	8 560	4.21	360	3.40	291	H87	
AP H H		HLOHOVA	26	301	8 272	3.95	327	3.40	281	23/19	37	301	9 317	3.85	359	3.37	314	405	63	301	8 886	3.89	346	3.38	300	H100	22.4
041167	chov	OSVALD PETR	26	301	8 272	3.95	327	3.40	281	23/19	37	301	9 317	3.85	359	3.37	314	405	63	301	8 886	3.89	346	3.38	300		
AP H P		USILOV	93	297	6 680	4.48	299	3.51	234	29/27	199	293	7 665	4.55	349	3.53	270	414	292	295	7 351	4.53	333	3.52	259	H59C30	22.1
037023	chov	PODHORAN CERNIKOV AS	93	297	6 680	4.48	299	3.51	234	29/27	199	293	7 665	4.55	349	3.53	270	414	292	295	7 351	4.53	333	3.52	259		
AP N H		PROSTIBOR 75	9	297	6 950	3.88	270	3.24	225	32/25	27	300	8 294	3.98	330	3.28	272	407	36	299	7 958	3.96	315	3.27	260	H100	23.7
046817	chov	POLCAK JAN	9	297	6 950	3.88	270	3.24	225	32/25	27	300	8 294	3.98	330	3.28	272	407	36	299	7 958	3.96	315	3.27	260		
AP H H		OTOV	42	298	7 204	4.30	310	3.66	264	24/12	70	294	7 945	4.23	336	3.67	291	386	112	295	7 667	4.26	326	3.67	281	H51R38	22.1
AP H H		OTOV	66	290	6 955	4.32	301	3.65	254	24/19	113	295	7 911	4.25	336	3.64	288	407	179	293	7 559	4.28	323	3.64	275	H59R32	22.4
037017	chov	POZEPE S.R.O.	108	293	7 052	4.32	304	3.66	258	24/16	183	294	7 924	4.24	336	3.65	289	399	291	294	7 600	4.27	324	3.65	277	H56R34	
AA H C		MIROSOV	156	294	7 444	4.03	300	3.58	267	26/13	276	294	8 542	4.02	344	3.52	301	399	432	294	8 146	4.02	328	3.54	289	C99	26.8
AA H C		PRIKOSICE	98	299	7 026	4.08	287	3.61	254	26/25	298	296	8 386	4.07	341	3.51	295	391	396	297	8 049	4.07	328	3.53	285	C97	30.4
AA H C		RAKOVA	127	300	6 796	4.00	272	3.62	246	26/19	247	297	7 871	3.99	314	3.55	279	397	374	298	7 506	3.99	300	3.57	268	C98	31.7
039281	chov	PRIKOSICKA ZEM. A.S.	381	297	7 120	4.04	287	3.60	256	26/18	821	296	8 284	4.03	334	3.53	292	396	1202	296	7 915	4.03	319	3.55	281	C98	
AA N -		LUBY 62	6	305	3 766	3.87	146	3.35	126	27/30	7	305	3 424	3.88	133	3.39	116	13	305	3 582	3.88	139	3.37	121	C65R21	37.4	
037682	chov	PYSEK JAN	6	305	3 766	3.87	146	3.35	126	27/30	7	305	3 424	3.88	133	3.39	116	13	305	3 582	3.88	139	3.37	121			
AP H C		DOLANY	49	299	5 956	4.26	254	3.66	218	27/18	39	294	6 198	4.28	265	3.73	231	438	88	297	6 063	4.27	259	3.69	224	C83K13	21.3
037629	chov	RD UHLAVA DOLANY	49	299	5 956	4.26	254	3.66	218	27/18	39	294	6 198	4.28	265	3.73	231	438	88	297	6 063	4.27	259	3.69	224		
AP N P		VLKOSOV 1	16	302	3 594	3.81	137	3.14	113	37/27	16	303	4 883	3.98	194	3.21	157	459	32	302	4 238	3.91	166	3.18	135	H61K20C14	22.6
095324	chov	SKALDA TOMAS	16	302	3 594	3.81	137	3.14	113	37/27	16	303	4 883	3.98	194	3.21	157	459	32	302	4 238	3.91	166	3.18	135		
AP N H		HORSOV	6	288	6 805	4.08	278	3.52	240	24/08	10	274	9 441	3.91	370	3.37	318	451	16	280	8 453	3.96	335	3.41	289	R80H17	
094825	chov	SKOL. ST. HORSOV	6	288	6 805	4.08	278	3.52	240	24/08	10	274	9 441	3.91	370	3.37	318	451	16	280	8 453	3.96	335	3.41	289		
AP H P		CINOV	45	300	6 581	4.56	300	3.59	236	28/05	70	296	7 099	4.49	319	3.50	248	416	115	298	6 897	4.52	312	3.53	244	C96	20.0
187473	chov	SKOL. STATEK KLATOVY	45	300	6 581	4.56	300	3.59	236	28/05	70	296	7 099	4.49	319	3.50	248	416	115	298	6 897	4.52	312	3.53	244		
AP N P		OBYTCE	282	291	8 329	4.27	356	3.39	282	23/10	401	288	9 782	4.42	432	3.35	328	377	683	289	9 182	4.36	400	3.36	309	H96	20.8
037606	chov	STATEK SOBETICE	282	291	8 329	4.27	356	3.39	282	23/10	401	288	9 782	4.42	432	3.35	328	377	683	289	9 182	4.36	400	3.36	309		
AA H C		STRASICE	20	300	6 933	4.06	282	3.23	224	34/08	69	303	7 587	4.32	328	3.39	257	406	89	302	7 440	4.27	317	3.35	250	C72H26	27.0
039282	chov	STUPKA OTAKAR	20	300	6 933	4.06	282	3.23	224	34/08	69	303	7 587	4.32	328	3.39	257	406	89	302	7 440	4.27	317	3.35	250		
AP N H		CECOVICE	103	301	4 859	3.87	188	3.58	174	32/12	212	297	5 691	3.75	214	3.53	201	441	315	299	5 419	3.79	205	3.54	192	C69K21N05	21.9
041237	chov	SUFOLK S.R.O.	103	301	4 859	3.87	188	3.58	174	32/12	212	297	5 691	3.75	214	3.53	201	441	315	299	5 419	3.79	205	3.54	192		
AP H C		DLOUHA VES	28	277	3 774	4.21	159	3.15	119	28/07	70	275	5 417	4.01	217	3.25	176	375	98	275	4 947	4.06	201	3.23	160	C100	22.5
037628	chov	SUMAVSKY STATEK SRO.	28	277	3 774	4.21	159	3.15	119	28/07	70	275	5 417	4.01	217	3.25	176	375	98	275	4 947	4.06	201	3.23	160		
AT N -		KRUKANICE	23	294	5 393	3.89	210	3.20	173	28/10	26	295	6 525	3.85	252	3.41	222	423	49	295	5 994	3.87	232	3.32	199	H77C13	34.1
039175	chov	TINTERA JAN	23	294	5 393	3.89	210	3.20	173	28/10	26	295	6 525	3.85	252	3.41	222	423	49	295	5 994	3.87	232	3.32	199		

Ročenka kontroly užítkovosti 2017

Met. KU	výr.	Název stáje/ zemědělského podniku	První laktace							Druhé a další laktace							Všechny laktace					plem.	Pr. d. 1. KU				
			char. st.	ob.	pč. l.	l. d.	M kg	T %	T kg	B %	B kg	věk	pč. l.	l. d.	M kg	T %	T kg	B %	B kg	věk	poč. l.			l. d.	M kg	T %	T kg
Plzeňský kraj																											
AT N	-	POCINOVICE	1	305	3 368	4.63	156	3.62	122	45/18	13	301	3 960	4.29	170	3.49	138	495	14	302	3 917	4.31	169	3.50	137	C64K21X14	20.1
037191	chov	TOUS JOSEF	1	305	3 368	4.63	156	3.62	122	45/18	13	301	3 960	4.29	170	3.49	138	495	14	302	3 917	4.31	169	3.50	137		
AP N	H	CESKA BRIZA-VOLNA	81	299	8 067	4.03	325	3.35	270	26/02	100	302	9 374	3.96	372	3.30	309	442	181	301	8 789	3.99	351	3.32	292	H100	21.0
039030	chov	TREMOSENSKA A.S.	81	299	8 067	4.03	325	3.35	270	26/02	100	302	9 374	3.96	372	3.30	309	442	181	301	8 789	3.99	351	3.32	292		
AP H	H	CHRANCOVICE	167	299	10 205	3.70	378	3.24	331	23/02	267	298	11 745	3.74	439	3.31	389	371	434	298	11 153	3.73	416	3.29	367	H100	23.4
AP H	P	PERNAREC	157	298	10 390	3.70	384	3.28	340	23/03	245	296	12 260	3.71	455	3.25	399	378	402	297	11 530	3.70	427	3.26	376	H98	24.6
039004	chov	UNESOVSKY STATEK AS.	324	298	10 295	3.70	381	3.26	335	23/02	512	297	11 991	3.72	447	3.28	394	375	836	297	11 334	3.72	421	3.27	371	H99	
AP H	P	SVERADICE	142	300	6 903	4.11	284	3.59	248	27/21	117	299	7 475	4.25	317	3.49	261	445	259	300	7 161	4.17	299	3.54	253	H87K12	22.1
037654	chov	V-OBCH.DR.SVERADICE	142	300	6 903	4.11	284	3.59	248	27/21	117	299	7 475	4.25	317	3.49	261	445	259	300	7 161	4.17	299	3.54	253		
AA N	Z	VELKY BOR-NOVA HALA	117	295	6 749	4.07	275	3.57	241	27/14	313	288	7 955	4	319	3.47	276	372	430	290	7 627	4.02	307	3.49	266	C77V16	20.8
037655	chov	VELKY BOR-VOD	117	295	6 749	4.07	275	3.57	241	27/14	313	288	7 955	4	319	3.47	276	372	430	290	7 627	4.02	307	3.49	266		
AP H	P	VELHARTICE	48	300	7 617	4.26	324	3.54	269	26/19	84	298	8 220	4.34	356	3.51	289	415	132	299	8 001	4.31	345	3.52	282	C73H26	22.4
037594	chov	VESA VELHARTICE,A.S.	48	300	7 617	4.26	324	3.54	269	26/19	84	298	8 220	4.34	356	3.51	289	415	132	299	8 001	4.31	345	3.52	282		
AT H	C	ZIHOVCE 140	2	305	4 659	4.70	219	3.16	147	26/29	17	295	5 351	4.45	238	3.59	192	402	19	296	5 279	4.47	236	3.55	187	C77K15	47.6
188292	chov	VESELA MARIE	2	305	4 659	4.70	219	3.16	147	26/29	17	295	5 351	4.45	238	3.59	192	402	19	296	5 279	4.47	236	3.55	187		
AA H	C	HRADISTE	69	296	6 453	3.81	246	3.59	232	25/06	209	294	7 468	3.71	277	3.59	268	402	278	295	7 216	3.73	269	3.59	259	C91	21.4
038672	chov	VHD HRADISTE	69	296	6 453	3.81	246	3.59	232	25/06	209	294	7 468	3.71	277	3.59	268	402	278	295	7 216	3.73	269	3.59	259		
AP N	H	CEMINY	21	295	8 572	3.64	312	3.37	289	29/01	83	296	10 116	3.68	372	3.21	325	447	104	296	9 805	3.67	360	3.24	318	H94	21.6
038999	chov	VIT JOSEF	21	295	8 572	3.64	312	3.37	289	29/01	83	296	10 116	3.68	372	3.21	325	447	104	296	9 805	3.67	360	3.24	318		
AA H	P	TEDRAZICE	190	294	6 333	4.07	257	3.55	225	28/06	245	295	8 154	3.97	323	3.51	286	397	435	295	7 358	4.00	295	3.53	259	C48R39K13	23.3
037634	chov	VOD SVATOBOR	190	294	6 333	4.07	257	3.55	225	28/06	245	295	8 154	3.97	323	3.51	286	397	435	295	7 358	4.00	295	3.53	259		
AP H	-	DVOREC	69	294	6 673	4.05	271	3.59	240	27/07	82	294	6 868	4.17	286	3.54	243	445	151	294	6 779	4.12	279	3.56	241	C34K34H31	
041573	chov	VRGENSKA ZEMEDELKA	69	294	6 673	4.05	271	3.59	240	27/07	82	294	6 868	4.17	286	3.54	243	445	151	294	6 779	4.12	279	3.56	241		
AA H	H	VSERUBY	54	296	8 938	4.30	385	3.66	327	25/22	106	295	10 549	4.29	453	3.55	374	396	160	296	10 005	4.30	430	3.58	358	R81H16	21.1
AA H	P	VSERUBY	45	301	6 822	4.37	298	3.50	239	25/04	19	292	7 038	4.38	308	3.70	260	376	64	298	6 886	4.38	301	3.56	245	R92	21.6
037016	chov	VSEZEP S.R.O.HAJEK	99	298	7 976	4.33	345	3.60	287	25/14	125	295	10 015	4.3	431	3.56	357	393	224	296	9 114	4.31	393	3.58	326	R81H15	
AP H	H	POPOV 22	5	305	6 402	3.91	251	3.03	194	27/25	20	303	7 450	4.06	303	3.27	244	470	25	304	7 240	4.04	292	3.23	234	H97	31.0
043511	chov	ZACEK KAREL	5	305	6 402	3.91	251	3.03	194	27/25	20	303	7 450	4.06	303	3.27	244	470	25	304	7 240	4.04	292	3.23	234		
AA H	P	CHEZNOVICE	90	296	7 369	4.26	314	3.61	266	25/29	163	295	9 581	4.11	394	3.50	335	379	253	296	8 794	4.16	366	3.53	311	C65H18K17	20.8
AA H	P	LHOTA POD RADCEM	168	294	9 004	4.05	364	3.42	308	25/24	237	292	10 230	4.1	420	3.47	355	386	405	293	9 721	4.08	397	3.45	335	H64R16C15	23.3
039283	chov	ZBIROZSKA A.S.	258	295	8 433	4.11	347	3.48	293	25/26	400	293	9 965	4.11	409	3.48	347	383	658	294	9 365	4.11	385	3.48	326	H45C34R12	
AP N	-	ZINKOVY	2	278	4 305	5.16	222	3.51	151	32/23	5	297	5 152	4.74	244	3.52	182	443	7	291	4 910	4.84	238	3.52	173	C90	
038668	chov	ZD BREZI	2	278	4 305	5.16	222	3.51	151	32/23	5	297	5 152	4.74	244	3.52	182	443	7	291	4 910	4.84	238	3.52	173		
AA N	H	CERVENY HRADEK	65	298	6 422	3.91	251	3.36	216	24/30	77	296	5 724	4.04	231	3.51	201	469	142	297	6 044	3.98	240	3.44	208	H89	20.0
039016	chov	ZD CERVENY HRADEK	65	298	6 422	3.91	251	3.36	216	24/30	77	296	5 724	4.04	231	3.51	201	469	142	297	6 044	3.98	240	3.44	208		
AP H	C	KBEL-VOLNA	64	293	6 403	4.20	269	3.60	231	26/02	126	291	7 487	4.32	323	3.49	261	391	190	292	7 122	4.28	305	3.52	251	C99	20.9
038674	chov	ZD KBEL	64	293	6 403	4.20	269	3.60	231	26/02	126	291	7 487	4.32	323	3.49	261	391	190	292	7 122	4.28	305	3.52	251		
AP H	P	PETROVCE	41	295	6 833	4.17	285	3.66	250	33/11	91	292	7 317	3.93	287	3.54	259	424	132	293	7 167	4.00	286	3.58	256	C87	21.1
037641	chov	ZD MECIN,DRUZSTVO	41	295	6 833	4.17	285	3.66	250	33/11	91	292	7 317	3.93	287	3.54	259	424	132	293	7 167	4.00	286	3.58	256		

Ročenka kontroly užítkovosti 2017

Met. KU char. st.	výr. ob.	Název stáje/ zemědělského podniku	První laktace								Druhé a další laktace						Všechny laktace					plem.	Pr. d. 1. KU				
			pč. l.	l. d.	M kg	T %	T kg	B %	B kg	věk	pč. l.	l. d.	M kg	T %	T kg	B %	B kg	věk	poč. l.	l. d.	M kg			T %	T kg	B %	B kg
Plzeňský kraj																											
AP H	P	ZEMETICE	199	289	7 628	3.91	298	3.65	278	26/30	567	291	9 302	4.05	376	3.62	337	387	766	290	8 867	4.02	356	3.63	322	C62H30	21.8
038676	chov	ZD MERKLIN U PRESTIC	199	289	7 628	3.91	298	3.65	278	26/30	567	291	9 302	4.05	376	3.62	337	387	766	290	8 867	4.02	356	3.63	322		
AP H	H	CHRASTOVICE	61	299	7 213	3.80	274	3.40	246	24/13	79	299	8 993	3.8	342	3.35	302	421	140	299	8 217	3.80	312	3.37	277	H92	21.8
039026	chov	ZD MLADOTICE	61	299	7 213	3.80	274	3.40	246	24/13	79	299	8 993	3.8	342	3.35	302	421	140	299	8 217	3.80	312	3.37	277		
AP H	P	RADKOVICE	78	295	7 461	4.06	303	3.59	268	25/24	100	294	8 278	4.09	338	3.64	301	393	178	294	7 920	4.07	323	3.62	287	R54H29K14	21.0
038681	chov	ZD PRICHOVICE	78	295	7 461	4.06	303	3.59	268	25/24	100	294	8 278	4.09	338	3.64	301	393	178	294	7 920	4.07	323	3.62	287		
AA H	-	ERPUZICE VKK I	5	290	6 571	3.43	225	3.66	241	22/30	5	303	8 679	3.47	301	3.38	293	511	10	297	7 625	3.45	263	3.50	267	H65K19R15	
AA H	-	ERPUZICE VKK II	5	294	6 670	3.84	256	3.60	240	22/16	5	273	6 901	3.57	246	3.45	238	484	10	283	6 786	3.70	251	3.52	239	H86R14	
043525	chov	ZD VLCAK CERNOSIN	10	292	6 621	3.64	241	3.63	240	22/23	10	288	7 790	3.52	274	3.41	266	498	20	290	7 205	3.57	257	3.51	253	H74R15	
AP H	C	UJEZD NK 1	50	299	6 701	4.06	272	3.54	237	28/01	129	298	8 193	3.95	323	3.47	285	410	179	298	7 776	3.97	309	3.49	271	C66H31	21.5
039025	chov	ZDV MANETIN	50	299	6 701	4.06	272	3.54	237	28/01	129	298	8 193	3.95	323	3.47	285	410	179	298	7 776	3.97	309	3.49	271		
AP H	P	STICHOVICE	109	296	7 336	3.85	282	3.51	258	26/27	196	297	8 220	3.96	325	3.49	287	391	305	297	7 904	3.92	310	3.50	276	C89	22.5
039029	chov	ZDV STICHOVICE	109	296	7 336	3.85	282	3.51	258	26/27	196	297	8 220	3.96	325	3.49	287	391	305	297	7 904	3.92	310	3.50	276		
AA H	-	BUKOVEC	234	299	8 780	3.98	349	3.34	293	23/27	426	297	10 035	3.87	388	3.30	332	383	660	298	9 590	3.90	374	3.31	318	H99	25.7
037039	chov	ZEAS PUCLICE A.S.	234	299	8 780	3.98	349	3.34	293	23/27	426	297	10 035	3.87	388	3.30	332	383	660	298	9 590	3.90	374	3.31	318		
AA N	P	HORNÍ STANKOV	28	296	8 323	3.54	294	3.35	278	29/26	33	298	9 797	3.58	350	3.29	322	450	61	297	9 120	3.56	325	3.31	302	H94	20.4
037633	chov	ZELENÝ JIRÍ	28	296	8 323	3.54	294	3.35	278	29/26	33	298	9 797	3.58	350	3.29	322	450	61	297	9 120	3.56	325	3.31	302		
AA N	C	DOBRIC VKK	75	292	7 295	3.91	285	3.59	262	25/28	200	292	8 535	3.93	336	3.56	303	372	275	292	8 197	3.93	322	3.56	292	C98	26.7
039017	chov	ZEM.DRUZSTVO DOBRIC	75	292	7 295	3.91	285	3.59	262	25/28	200	292	8 535	3.93	336	3.56	303	372	275	292	8 197	3.93	322	3.56	292		
AP H	P	CHOCENICKÁ LHOTA	155	297	9 363	3.80	355	3.47	324	25/00	318	297	11 149	3.74	417	3.38	377	409	473	297	10 564	3.75	397	3.40	360	H96	21.1
AP H	P	STRIZOVICE	132	288	8 018	3.76	301	3.55	284	24/13	192	292	9 333	3.96	370	3.58	334	399	324	290	8 797	3.89	342	3.57	314	K55C30H15	23.7
038675	chov	ZEM.SPOL.KOMORNO A.S	287	292	8 744	3.78	330	3.50	306	24/23	510	295	10 465	3.81	399	3.45	361	405	797	294	9 845	3.80	374	3.46	341	H62K25C12	
AP N	H	PODEVOUSY	159	298	7 758	4.41	342	3.58	278	25/21	267	297	9 422	4.04	381	3.41	321	404	426	298	8 801	4.16	366	3.46	305	H60R38	20.1
037040	chov	ZEM.SPOL.SRBICE A.S.	159	298	7 758	4.41	342	3.58	278	25/21	267	297	9 422	4.04	381	3.41	321	404	426	298	8 801	4.16	366	3.46	305		
AP N	H	LINE	68	303	7 946	3.85	306	3.43	273	25/19	115	301	9 178	3.91	358	3.46	317	445	183	302	8 720	3.89	339	3.45	301	H100	23.5
038991	chov	ZEM.VYR.MILKNATUR AS	68	303	7 946	3.85	306	3.43	273	25/19	115	301	9 178	3.91	358	3.46	317	445	183	302	8 720	3.89	339	3.45	301		
AP H	C	CHOCOMYSL	11	298	7 126	4.09	291	3.55	253	26/19	38	293	8 383	3.94	330	3.49	293	391	49	294	8 101	3.97	321	3.50	284	C48I44	19.0
AP N	P	KANICE-PRIKRICE	266	301	7 729	4.36	337	3.60	279	26/25	568	302	8 955	4.42	396	3.56	319	382	834	302	8 564	4.40	377	3.57	306	I52C41	22.7
037030	chov	ZEMEDEL.A.S. KOLOVEC	277	301	7 705	4.35	335	3.60	278	26/24	606	301	8 919	4.39	392	3.55	317	383	883	301	8 538	4.38	374	3.57	305	I51C42	
AP H	-	VLKANOV	4	302	5 038	4.10	207	3.17	160	25/14	22	300	6 042	4.21	254	3.16	191	470	26	300	5 887	4.19	247	3.16	186	C57R36	22.0
037170	chov	ZEMKO PETR	4	302	5 038	4.10	207	3.17	160	25/14	22	300	6 042	4.21	254	3.16	191	470	26	300	5 887	4.19	247	3.16	186		
AP H	H	MIRKOV	66	298	7 771	4.25	331	3.55	276	27/02	85	298	8 477	4.39	372	3.56	302	426	151	298	8 168	4.33	354	3.56	290	H68R26	
037011	chov	ZENISKOVA MARGITA	66	298	7 771	4.25	331	3.55	276	27/02	85	298	8 477	4.39	372	3.56	302	426	151	298	8 168	4.33	354	3.56	290		
AP H	H	KLADRUBY	57	292	7 256	4.00	290	3.49	253	28/08	75	296	8 257	4	330	3.38	279	418	132	294	7 825	4.00	313	3.42	268	H89	21.0
043527	chov	ZEVYP S.R.O.	57	292	7 256	4.00	290	3.49	253	28/08	75	296	8 257	4	330	3.38	279	418	132	294	7 825	4.00	313	3.42	268		
AP N	C	ZICHLICE-VAZNA	21	295	5 676	4.07	231	3.54	201	27/08	41	296	6 868	4.05	278	3.45	237	418	62	295	6 464	4.06	262	3.48	225	C99	
AA N	C	ZICHLICE-VOLNA	123	302	7 400	3.97	294	3.57	264	27/19	173	298	8 692	4.01	349	3.49	303	399	296	300	8 155	4.00	326	3.52	287	C99	32.9
039020	chov	ZICHLICKÁ ZEMED.A.S.	144	301	7 148	3.98	285	3.57	255	27/18	214	298	8 343	4.02	335	3.48	291	402	358	299	7 862	4.01	315	3.51	276	C99	

Ročenka kontroly užítkovosti 2017

Met. KU	výr.	Název stáje/ zemědělského podniku	První laktace								Druhé a další laktace								Všechny laktace					plem.	Pr. d. 1. KU		
			char. st.	ob.	pč. l.	l. d.	M kg	T %	T kg	B %	B kg	věk	pč. l.	l. d.	M kg	T %	T kg	B %	B kg	věk	poč. l.	l. d.	M kg			T %	T kg
Plzeňský kraj																											
AP H P		ZIHLE NK II	47	300	8 047	4.00	322	3.63	292	26/04	99	299	9 677	3.87	374	3.54	343	416	146	299	9 153	3.91	358	3.57	327	C56H34	22.2
039005	chov	ZIHELSKY STATEK, AS.	47	300	8 047	4.00	322	3.63	292	26/04	99	299	9 677	3.87	374	3.54	343	416	146	299	9 153	3.91	358	3.57	327		
AA N P		ZILOV	71	299	9 320	3.64	339	3.38	315	24/16	141	300	10 319	3.69	381	3.39	350	407	212	300	9 984	3.67	367	3.39	338	H97	24.2
041231	chov	ZILOVSKA ZEM. A.S.	71	299	9 320	3.64	339	3.38	315	24/16	141	300	10 319	3.69	381	3.39	350	407	212	300	9 984	3.67	367	3.39	338		
AP H C		KOUT NA SUMAVE	43	288	5 803	4.28	248	3.67	213	29/28	127	288	6 823	4.19	286	3.62	247	395	170	288	6 565	4.21	276	3.63	238	C98	21.6
AP H C		ZAHORANY-4 R.	77	301	6 511	4.20	274	3.72	243	29/16	198	300	7 409	4.33	321	3.67	272	424	275	300	7 157	4.30	308	3.68	263	C97	22.8
037043	chov	ZKS AGRO ZAHORANY	120	296	6 257	4.23	265	3.71	232	29/20	325	296	7 180	4.28	307	3.65	262	413	445	296	6 931	4.27	296	3.66	254	C97	
AP H C		Hlavnovice	36	298	6 919	4.06	281	3.64	252	33/10	118	297	7 488	4.02	301	3.58	268	435	154	297	7 355	4.03	296	3.59	264	C96	22.7
037631	chov	ZOD HLAVNOVICE	36	298	6 919	4.06	281	3.64	252	33/10	118	297	7 488	4.02	301	3.58	268	435	154	297	7 355	4.03	296	3.59	264		
AP H H		Malonice VKK	111	298	7 905	3.93	310	3.41	270	26/09	209	295	8 833	4.08	361	3.46	306	393	320	296	8 511	4.03	343	3.44	293	H98	20.2
037637	chov	ZOD KOLINEC	111	298	7 905	3.93	310	3.41	270	26/09	209	295	8 833	4.08	361	3.46	306	393	320	296	8 511	4.03	343	3.44	293		
AP H H		MIRKOV	10	299	8 593	3.97	342	3.53	303	25/28	10	304	9 345	4.17	390	3.58	334	409	20	301	8 969	4.08	366	3.55	319	H69R23	23.8
AP H H		STARÝ KLICOV	256	298	7 950	4.11	326	3.52	280	24/21	440	298	9 805	4.11	403	3.42	335	387	696	298	9 122	4.11	375	3.45	315	R75H23	23.1
AP H H		TLUMACOV	82	289	8 803	4.09	360	3.26	287	24/27	136	293	11 447	3.99	456	3.24	371	387	218	292	10 453	4.02	420	3.25	339	H99	21.6
037035	chov	ZOD MRAKOV	348	296	8 169	4.10	335	3.45	282	24/24	586	297	10 178	4.08	415	3.38	344	387	934	297	9 430	4.08	385	3.40	321	R57H42	
AP H P		CHODOV 2	84	293	6 689	4.73	316	3.63	243	26/01	137	291	8 227	4.86	400	3.55	292	395	221	292	7 643	4.82	368	3.57	273	R91	23.8
AP H P		POSTREKOV	44	300	7 496	4.22	316	3.59	269	26/11	84	296	9 187	3.99	367	3.46	318	402	128	298	8 606	4.06	349	3.50	301	H51R36	20.9
037029	chov	ZS CERCHOV A.S.	128	295	6 967	4.54	316	3.61	252	26/05	221	293	8 592	4.51	387	3.51	302	397	349	294	7 996	4.52	361	3.54	283	R65H24	
AA H Z		KOZOJEDY II	129	296	8 266	3.81	315	3.49	288	25/15	155	295	9 842	3.76	370	3.51	346	385	284	295	9 126	3.78	345	3.50	320	H77K14	22.6
039023	chov	ZS KOZOJEDY, A.S.	129	296	8 266	3.81	315	3.49	288	25/15	155	295	9 842	3.76	370	3.51	346	385	284	295	9 126	3.78	345	3.50	320		
AA H P		KVASNOVICE	26	297	6 531	4.41	288	3.48	227	29/10	66	299	7 562	4.47	338	3.51	266	419	92	299	7 271	4.45	324	3.51	255	R66H30	24.9
037639	chov	ZV STROLENY S.R.O.	26	297	6 531	4.41	288	3.48	227	29/10	66	299	7 562	4.47	338	3.51	266	419	92	299	7 271	4.45	324	3.51	255		
Výsledky za Plzeňský kraj			10786	297	7 852	4	314	3.48	273	26/05	18790	296	8 958	4.01	359	3.46	310	403	29576	296	8 555	4.01	343	3.46	296	H49C32R12	
Karlovarský kraj																											
AA H P		OKROUHLA	71	298	6 118	4.42	271	3.57	218	30/02	134	296	7 112	4.52	322	3.50	249	413	205	297	6 768	4.49	304	3.52	238	C88	24.0
037259	chov	AGRO & KOMBINAT SRO.	71	298	6 118	4.42	271	3.57	218	30/02	134	296	7 112	4.52	322	3.50	249	413	205	297	6 768	4.49	304	3.52	238		
AA H C		OTROCIN VKK	135	294	5 191	4.33	225	3.40	176	25/13	299	292	6 302	4.28	269	3.32	209	385	434	293	5 956	4.29	256	3.34	199	C95	22.2
037405	chov	FARMA OTROCIN S.R.O.	135	294	5 191	4.33	225	3.40	176	25/13	299	292	6 302	4.28	269	3.32	209	385	434	293	5 956	4.29	256	3.34	199		
AP H C		MEZIROLI	22	271	2 745	4.23	116	3.19	88		22	271	2 745	4.23	116	3.19	88	409	22	271	2 745	4.23	116	3.19	88	C60K40	18.2
037401	chov	KUBERNAT JIRI	22	271	2 745	4.23	116	3.19	88		22	271	2 745	4.23	116	3.19	88	409	22	271	2 745	4.23	116	3.19	88		
AP H -		SEDLO	22	291	4 253	3.95	168	3.18	135	26/29	91	297	5 535	4.08	226	3.36	186	379	113	295	5 285	4.06	215	3.33	176	C98	20.1
185148	chov	NOVACKOVA EVA	22	291	4 253	3.95	168	3.18	135	26/29	91	297	5 535	4.08	226	3.36	186	379	113	295	5 285	4.06	215	3.33	176		
AA H H		BOR - VKK	50	294	4 452	4.08	182	3.68	164	29/17	139	291	5 356	4.05	217	3.69	197	436	189	292	5 117	4.06	208	3.69	189	C93	21.9
037380	chov	STATEK BOR ZEOS	50	294	4 452	4.08	182	3.68	164	29/17	139	291	5 356	4.05	217	3.69	197	436	189	292	5 117	4.06	208	3.69	189		
AP H P		KRIZOVATKA	48	298	7 222	4.38	316	3.72	268	25/28	52	303	8 436	4.02	339	3.51	296	434	100	300	7 853	4.18	328	3.60	283	R78H19	20.7
037271	chov	ZD KRIZOVATKA	48	298	7 222	4.38	316	3.72	268	25/28	52	303	8 436	4.02	339	3.51	296	434	100	300	7 853	4.18	328	3.60	283		
AA H C		TRSTENICE	53	296	6 626	3.59	238	3.46	229	29/12	131	295	7 206	3.5	252	3.47	250	374	184	296	7 039	3.52	248	3.47	244	C98	23.0
037277	chov	ZD ROZVOJ TRSTENICE	53	296	6 626	3.59	238	3.46	229	29/12	131	295	7 206	3.5	252	3.47	250	374	184	296	7 039	3.52	248	3.47	244		

Ročenka kontroly užítkovosti 2017

Met. KU char. st.	výr. ob.	Název stáje/ zemědělského podniku	První laktace								Druhé a další laktace							Všechny laktace					plem.	Pr. d. 1. KU					
			pč. l.	l. d.	M kg	T %	T kg	B %	B kg	věk	pč. l.	l. d.	M kg	T %	T kg	B %	B kg	věk	pč. l.	l. d.	M kg	T %			T kg	B %	B kg		
Karlovarský kraj																													
AP H C		NOVOSEDLY - VELKY	8	300	5 041	4.39	221	3.20	161	29/26	6	305	6 644	4.21	280	3.26	217	431	14	302	5 728	4.30	246	3.23	185	C94			
AA H C		PSOV VKK	134	295	6 486	4.21	273	3.60	233	33/16	347	293	7 058	4.21	297	3.58	252	400	481	293	6 899	4.21	290	3.58	247	C96		21.1	
037406	chov	ZEM.DRUZST.NOVOSEDLY	142	296	6 404	4.22	270	3.58	229	33/10	353	293	7 051	4.21	297	3.57	252	400	495	294	6 865	4.21	289	3.57	245	C96			
AP H J		JINDRICHOVICE	5	305	4 746	6.29	299	4.30	204	32/11	26	291	5 466	6.09	333	4.23	231	469	31	293	5 350	6.12	327	4.24	227	J100		22.9	
200535	chov	ZS JINDRICHOVICE	5	305	4 746	6.29	299	4.30	204	32/11	26	291	5 466	6.09	333	4.23	231	469	31	293	5 350	6.12	327	4.24	227				
Výsledky za Karlovarský kraj			526	296	5 860	4.22	247	3.54	207	29/05	1250	293	6 538	4.18	273	3.5	229	401	1776	294	6 337	4.19	266	3.51	222	C88			
Ústecký kraj																													
AA N H		LIBOCHOVICE	164	296	8 117	4.01	326	3.33	270	25/21	239	298	9 277	4.06	377	3.30	306	398	403	297	8 805	4.04	356	3.31	291	H100		22.2	
AA N H		LIBOCHOVICE VKK C	5	284	7 683	4.12	317	3.48	268	26/00	14	288	7 389	4.13	305	3.51	260	383	19	287	7 466	4.13	308	3.50	262	C65I35		20.9	
045009	chov	AGRI LIBOCHOVICE AS.	169	296	8 104	4.02	325	3.33	270	25/21	253	297	9 173	4.07	373	3.31	303	397	422	297	8 745	4.05	354	3.32	290	H95			
AA N H		MALESOV	149	298	8 276	3.95	327	3.46	286	25/03	300	299	10 529	3.87	408	3.32	349	395	449	299	9 781	3.89	381	3.36	328	H97		21.1	
045014	chov	AGRO HOSTKA A.S.	149	298	8 276	3.95	327	3.46	286	25/03	300	299	10 529	3.87	408	3.32	349	395	449	299	9 781	3.89	381	3.36	328				
AP H -		HORNI HABARTICE 54	2	305	4 658	4.71	220	3.50	163	40/11	30	294	6 091	4.34	265	3.42	208	454	32	294	6 001	4.36	262	3.43	206	C48H29K19		25.3	
043988	chov	AGRO-DK S.R.O.	2	305	4 658	4.71	220	3.50	163	40/11	30	294	6 091	4.34	265	3.42	208	454	32	294	6 001	4.36	262	3.43	206				
AA H -		MERBOLTICE, 124	14	296	6 164	3.90	240	3.35	206	28/28	58	297	6 998	3.92	275	3.38	236	390	72	297	6 836	3.92	268	3.37	230	C99		22.7	
046065	chov	AGROFARMA MERBOLTICE	14	296	6 164	3.90	240	3.35	206	28/28	58	297	6 998	3.92	275	3.38	236	390	72	297	6 836	3.92	268	3.37	230				
AA N H		NOVE KOPISTY-VKK	154	293	8 709	4.15	362	3.13	273	24/15	238	296	10 448	4.17	435	3.16	330	393	392	295	9 765	4.16	406	3.15	307	H97		23.4	
045012	chov	AGROKOMPLEX OHRE AS.	154	293	8 709	4.15	362	3.13	273	24/15	238	296	10 448	4.17	435	3.16	330	393	392	295	9 765	4.16	406	3.15	307				
AA N P		RACINEVES	9	279	8 319	4.13	344	3.11	259	25/06	4	277	9 921	4.06	403	3.10	308	439	13	279	8 811	4.11	362	3.11	274	H73K24			
045013	chov	ASTUR STRASKOV A.S.	9	279	8 319	4.13	344	3.11	259	25/06	4	277	9 921	4.06	403	3.10	308	439	13	279	8 811	4.11	362	3.11	274				
AA N H		PISTY 10	20	298	7 278	3.17	231	3.31	241	28/01	24	292	7 627	3.08	235	3.32	253	445	44	295	7 469	3.12	233	3.32	248	H79K15		22.6	
044990	chov	BURES JAROSLAV ING.	20	298	7 278	3.17	231	3.31	241	28/01	24	292	7 627	3.08	235	3.32	253	445	44	295	7 469	3.12	233	3.32	248				
AA H -		KRASNA LIPA	5	301	4 775	3.29	157	3.00	143	34/15	19	290	5 020	3.17	159	3.42	171	409	24	292	4 969	3.20	159	3.33	166	C85K12			
046234	chov	JANIS JIRI	5	301	4 775	3.29	157	3.00	143	34/15	19	290	5 020	3.17	159	3.42	171	409	24	292	4 969	3.20	159	3.33	166				
AA H -		KRASNA LIPA	3	305	3 946	3.24	128	3.21	127	41/14	12	287	4 004	3.3	132	3.29	132	395	15	290	3 993	3.29	131	3.27	131	C79H15			
046233	chov	JINDRA ZDENEK	3	305	3 946	3.24	128	3.21	127	41/14	12	287	4 004	3.3	132	3.29	132	395	15	290	3 993	3.29	131	3.27	131				
AA H P		JEZERKA	34	290	5 805	3.84	223	3.47	202	30/14	39	291	7 016	3.79	266	3.36	236	403	73	290	6 452	3.81	246	3.41	220	C99		22.9	
182042	chov	KRAJ.MAJ, PRISP.ORG.	34	290	5 805	3.84	223	3.47	202	30/14	39	291	7 016	3.79	266	3.36	236	403	73	290	6 452	3.81	246	3.41	220				
AA H C		VELKE CHVOJINO	20	284	3 154	3.51	111	3.31	104	29/14	63	292	4 107	3.46	142	3.31	136	378	83	290	3 878	3.47	135	3.31	128	C79I20		21.2	
045856	chov	MILEC FRANTISEK ING.	20	284	3 154	3.51	111	3.31	104	29/14	63	292	4 107	3.46	142	3.31	136	378	83	290	3 878	3.47	135	3.31	128				
AA N P		MARKVARTICE	27	292	6 565	3.85	253	3.35	220	26/24	84	294	8 275	3.96	328	3.39	280	393	111	293	7 859	3.94	310	3.38	266	C52I25H22		21.2	
AA N P		MARVARTICE	1	305	5 657	3.64	206	3.22	182	26/10	9	299	7 515	3.88	291	3.26	245	417	10	299	7 329	3.86	283	3.26	239	C70I30		19.3	
044153	chov	NOVAKOVA ZDENKA	28	293	6 532	3.84	251	3.34	218	26/23	93	294	8 202	3.95	324	3.38	277	395	121	294	7 816	3.93	307	3.37	263	C53I26H20			
AA N C		KOSTOMLATY	18	297	5 376	3.39	182	3.43	184	27/28	28	286	6 060	3.33	202	3.44	209	416	46	290	5 793	3.35	194	3.44	199	C97		21.4	
044992	chov	PODRIPSKA Z.S. SRO.	18	297	5 376	3.39	182	3.43	184	27/28	28	286	6 060	3.33	202	3.44	209	416	46	290	5 793	3.35	194	3.44	199				
AA N C		SLAVETIN	23	300	8 282	3.64	301	3.38	280	31/19	44	301	9 668	3.61	349	3.34	323	384	67	301	9 192	3.62	333	3.35	308	C81I19		22.0	
179308	chov	RODINNÁ FARMA SUCHY	23	300	8 282	3.64	301	3.38	280	31/19	44	301	9 668	3.61	349	3.34	323	384	67	301	9 192	3.62	333	3.35	308				
AA N H		VRAZKOV 16	24	298	7 831	3.74	293	3.10	243	25/14	63	302	8 799	3.94	347	3.28	289	403	87	301	8 532	3.89	332	3.24	276	H99		20.1	
047421	chov	SKODA VITEZSLAV	24	298	7 831	3.74	293	3.10	243	25/14	63	302	8 799	3.94	347	3.28	289	403	87	301	8 532	3.89	332	3.24	276				

Ročenka kontroly užítkovosti 2017

Met. KU char. st.	výr. ob.	Název stáje/ zemědělského podniku	První laktace								Druhé a další laktace							Všechny laktace					plem.	Pr. d. 1. KU			
			pč. l.	l. d.	M kg	T %	T kg	B %	B kg	věk	pč. l.	l. d.	M kg	T %	T kg	B %	B kg	věk	poč. l.	l. d.	M kg	T %			T kg	B %	B kg
Ústecký kraj																											
AA N	P	ZEROTIN 28	16	294	6 259	3.63	227	3.46	217	29/23	56	290	8 942	3.47	310	3.34	298	397	72	291	8 346	3.50	292	3.36	280	C74H18	21.6
045380	chov	SRB VACLAV ING.	16	294	6 259	3.63	227	3.46	217	29/23	56	290	8 942	3.47	310	3.34	298	397	72	291	8 346	3.50	292	3.36	280		
AA N	-	VELEMYSLEVES	21	301	4 881	3.79	185	3.38	165	38/27	66	287	5 001	3.94	197	3.35	168	400	87	290	4 972	3.91	194	3.36	167	C97	21.1
045383	chov	STIPEK MILOSLAV	21	301	4 881	3.79	185	3.38	165	38/27	66	287	5 001	3.94	197	3.35	168	400	87	290	4 972	3.91	194	3.36	167		
AP N	H	BRNANY	9	305	9 125	3.63	331	3.16	288	25/01	10	305	11 668	3.31	387	3.07	358	461	19	305	10 464	3.44	360	3.11	325	H100	21.9
186455	chov	VACLAV BREJCHA	9	305	9 125	3.63	331	3.16	288	25/01	10	305	11 668	3.31	387	3.07	358	461	19	305	10 464	3.44	360	3.11	325		
AA N	H	KLAPY VKK	81	293	9 211	4.03	371	3.28	302	24/03	126	294	10 063	4.12	414	3.28	330	404	207	294	9 729	4.08	397	3.28	319	H90N01	19.6
045015	chov	ZD KLAPY	81	293	9 211	4.03	371	3.28	302	24/03	126	294	10 063	4.12	414	3.28	330	404	207	294	9 729	4.08	397	3.28	319		
AA N	C	HABRINA	15	302	6 799	3.95	269	3.55	241	26/16	30	297	7 966	3.81	303	3.43	273	425	45	298	7 577	3.85	292	3.47	263	C83	25.1
045021	chov	ZD USTEK	15	302	6 799	3.95	269	3.55	241	26/16	30	297	7 966	3.81	303	3.43	273	425	45	298	7 577	3.85	292	3.47	263		
AA N	H	UPOHLAVY	75	294	7 604	3.99	304	3.23	246	25/09	181	298	8 743	4.07	356	3.30	288	407	256	297	8 409	4.05	340	3.28	276	H97	19.4
045020	chov	ZEMEDELSKA SPOLECNOS	75	294	7 604	3.99	304	3.23	246	25/09	181	298	8 743	4.07	356	3.30	288	407	256	297	8 409	4.05	340	3.28	276		
Výsledky za Ústecký kraj			889	295	7 781	3.95	308	3.3	257	26/10	1737	296	8 867	3.95	350	3.29	292	400	2626	296	8 500	3.95	336	3.3	280	H69C24	
Liberecký kraj																											
AP H	C	VYSKER	6	302	6 686	3.53	236	3.51	235	28/20	13	296	8 107	3.48	282	3.44	279	381	19	298	7 659	3.49	267	3.46	265	C100	
207515	chov	AGRA CESKY RAJ A.S.	6	302	6 686	3.53	236	3.51	235	28/20	13	296	8 107	3.48	282	3.44	279	381	19	298	7 659	3.49	267	3.46	265		
AA H	C	SCH BILA VKK	78	297	6 741	4.10	276	3.56	240	27/21	182	285	7 385	4.07	301	3.49	257	379	260	289	7 192	4.08	293	3.51	252	C99	21.2
044488	chov	AGRO BILA A.S.	78	297	6 741	4.10	276	3.56	240	27/21	182	285	7 385	4.07	301	3.49	257	379	260	289	7 192	4.08	293	3.51	252		
AP H	P	ZAVOD 03 VKK DONIN	140	298	7 941	3.66	291	3.29	261	26/09	224	296	9 012	3.79	341	3.28	296	400	364	297	8 600	3.74	322	3.28	282	H86C12	25.6
050506	chov	AGRO CHOMUTICE A.S.	140	298	7 941	3.66	291	3.29	261	26/09	224	296	9 012	3.79	341	3.28	296	400	364	297	8 600	3.74	322	3.28	282		
AA H	C	PRIKRY	178	297	6 460	3.94	254	3.65	236	29/03	351	291	7 139	3.89	278	3.61	257	381	529	293	6 911	3.90	270	3.62	250	C100	20.3
052356	chov	AGROCENTRUM JIZERAN	178	297	6 460	3.94	254	3.65	236	29/03	351	291	7 139	3.89	278	3.61	257	381	529	293	6 911	3.90	270	3.62	250		
AP H	H	KUNRATICE VKK	67	300	5 401	4.30	232	3.23	174	30/25	168	295	5 774	4.32	250	3.29	190	435	235	297	5 667	4.32	245	3.27	185	H90	20.5
044484	chov	AGROFANDA	67	300	5 401	4.30	232	3.23	174	30/25	168	295	5 774	4.32	250	3.29	190	435	235	297	5 667	4.32	245	3.27	185		
AP H	C	JILEMNICE	54	300	7 261	4.39	319	3.49	253	27/02	140	295	8 499	4.3	365	3.49	296	371	194	296	8 154	4.32	352	3.49	284	C100	28.3
052363	chov	AGROJILM S.R.O.	54	300	7 261	4.39	319	3.49	253	27/02	140	295	8 499	4.3	365	3.49	296	371	194	296	8 154	4.32	352	3.49	284		
AP N	-	HORNI POLICE	4	305	4 324	3.49	151	3.38	146	39/20	47	298	5 332	3.72	198	3.37	180	408	51	298	5 253	3.70	194	3.37	177	C77K23	20.9
043677	chov	AGROME S.R.O.	4	305	4 324	3.49	151	3.38	146	39/20	47	298	5 332	3.72	198	3.37	180	408	51	298	5 253	3.70	194	3.37	177		
AA N	H	VKK BLIZEVEDLY	58	298	8 700	3.97	346	3.30	287	25/23	106	300	10 978	3.91	429	3.26	358	416	164	299	10 173	3.93	399	3.27	333	H96	21.2
043694	chov	AVENA VOD	58	298	8 700	3.97	346	3.30	287	25/23	106	300	10 978	3.91	429	3.26	358	416	164	299	10 173	3.93	399	3.27	333		
B H	-	NOVA VES 1	4	279	3 772	4.06	153	3.41	129	43/08	27	286	5 451	3.98	217	3.47	189		31	285	5 235	3.99	209	3.46	181	K51H30V13	22.8
047612	chov	BIOFARMA NOVA VES, S	4	279	3 772	4.06	153	3.41	129	43/08	27	286	5 451	3.98	217	3.47	189		31	285	5 235	3.99	209	3.46	181		
AA H	V	VOLAVEC 4	5	285	4 336	4.10	178	3.38	147	33/24	21	304	6 430	4.33	278	3.34	215	451	26	300	6 028	4.30	259	3.35	202	C47V28K19	28.8
055051	chov	BROZEK LADISLAV	5	285	4 336	4.10	178	3.38	147	33/24	21	304	6 430	4.33	278	3.34	215	451	26	300	6 028	4.30	259	3.35	202		
AP H	-	RASPENAVA	4	305	4 288	4.43	190	3.53	152	26/26	31	290	5 132	4.49	231	3.43	176	389	35	292	5 035	4.49	226	3.44	173	C40K34H13	21.9
044461	chov	CAPEK KAREL	4	305	4 288	4.43	190	3.53	152	26/26	31	290	5 132	4.49	231	3.43	176	389	35	292	5 035	4.49	226	3.44	173		
AP H	C	BOREK 2	15	298	4 971	4.05	202	3.31	165	37/01	13	301	5 340	4.08	218	3.36	180	419	28	299	5 143	4.07	209	3.34	172	C90	
044494	chov	DRUZSTVO BOREK	15	298	4 971	4.05	202	3.31	165	37/01	13	301	5 340	4.08	218	3.36	180	419	28	299	5 143	4.07	209	3.34	172		

Ročenka kontroly užítkovosti 2017

Met. KU	výr.	Název stáje/ zemědělského podniku	První laktace							Druhé a další laktace							Všechny laktace					plem.	Pr. d. 1. KU					
			pč. l.	l. d.	M kg	T %	T kg	B %	B kg	věk	pč. l.	l. d.	M kg	T %	T kg	B %	B kg	věk	poč. l.	l. d.	M kg			T %	T kg	B %	B kg	
Liberecký kraj																												
AP H	C	KOSTALOV K I	1	297	8 221	3.81	313	3.16	260	27/23	5	282	8 507	3.97	337	3.27	278	395	6	285	8 459	3.94	333	3.25	275	C100		
AP H	C	KOSTALOV K II	20	300	7 340	3.86	283	3.63	267	25/09	64	297	8 761	3.64	319	3.47	304	398	84	298	8 423	3.69	311	3.50	295	C100	21.4	
AP H	C	LIBSTAT	18	298	7 225	4.03	291	3.52	255	25/20	65	300	8 538	3.9	333	3.49	298	384	83	300	8 253	3.92	324	3.50	289	C100	22.9	
200272	chov	DS AGRO KOSTALOV S.R	39	299	7 310	3.94	288	3.57	261	25/16	134	298	8 643	3.78	327	3.47	300	391	173	298	8 343	3.81	318	3.49	291	C100		
AP H	C	SVOJEK	46	294	7 197	4.07	293	3.63	262	25/09	124	293	8 564	3.87	331	3.50	299	399	170	294	8 194	3.92	321	3.53	289	C100	22.0	
200342	chov	DS AGRO LIBSTAT S.R.	46	294	7 197	4.07	293	3.63	262	25/09	124	293	8 564	3.87	331	3.50	299	399	170	294	8 194	3.92	321	3.53	289			
AP H	C	LOUKOV	37	292	5 611	3.86	216	3.40	191	29/15	121	292	6 554	3.97	260	3.40	223	368	158	292	6 333	3.94	250	3.40	215	C95	24.5	
052361	chov	FARMA LOUKOV S.R.O.	37	292	5 611	3.86	216	3.40	191	29/15	121	292	6 554	3.97	260	3.40	223	368	158	292	6 333	3.94	250	3.40	215			
AA N	-	TUHAN	17	293	6 493	4.11	267	3.64	237	26/04	31	289	7 494	3.92	294	3.51	263	374	48	290	7 140	3.98	284	3.56	254	C80K15	20.3	
AA N	H	TUHAN	53	295	7 471	3.88	290	3.42	256	25/14	119	297	9 190	4.01	368	3.37	309	397	172	296	8 660	3.98	344	3.38	293	H96	20.3	
205720	chov	FARMA-SIXTA, S.R.O.	70	294	7 233	3.93	284	3.47	251	25/19	150	295	8 840	3.99	353	3.39	300	392	220	295	8 328	3.98	331	3.41	284	H76C18		
AP H	P	HORNI BRANNA 81	14	304	7 055	4.03	285	3.29	232	25/29	42	294	7 488	4.09	306	3.57	267	388	56	297	7 380	4.07	301	3.50	259	C88H12	24.8	
052344	chov	HONCU JAN	14	304	7 055	4.03	285	3.29	232	25/29	42	294	7 488	4.09	306	3.57	267	388	56	297	7 380	4.07	301	3.50	259			
AP H	C	SCH PRICHOVICE K- KU	17	300	7 645	4.12	315	3.74	286	31/09	60	298	8 390	3.84	322	3.55	297	380	77	299	8 226	3.90	321	3.59	295	C100	19.4	
044348	chov	JON JOSIFEK JOSEF	17	300	7 645	4.12	315	3.74	286	31/09	60	298	8 390	3.84	322	3.55	297	380	77	299	8 226	3.90	321	3.59	295			
AP H	P	VKK PULECNY	114	288	5 113	3.97	203	3.50	179	26/15	237	290	6 074	3.94	239	3.48	211	370	351	289	5 762	3.95	227	3.48	201	C78H16	21.0	
044355	chov	KOKONINSKA ZEMED.A.S	114	288	5 113	3.97	203	3.50	179	26/15	237	290	6 074	3.94	239	3.48	211	370	351	289	5 762	3.95	227	3.48	201			
AP H	C	CHUCHELNA HORENI	13	299	6 248	4.08	255	3.50	219	33/27	59	291	6 451	4.02	259	3.34	216	404	72	293	6 414	4.03	258	3.37	216	C99	22.5	
AP H	C	ZAHORI	48	296	6 099	4.06	248	3.63	221	37/08	196	292	6 462	4.12	266	3.51	227	368	244	293	6 391	4.11	263	3.53	226	C100	28.4	
052382	chov	KOZAKOV DRUZSTVO	61	297	6 131	4.06	249	3.60	221	36/17	255	292	6 459	4.09	265	3.47	224	376	316	293	6 396	4.09	262	3.49	223	C100		
AP H	C	PONIKLA	42	292	4 362	3.90	170	3.11	136	28/30	113	292	5 234	3.97	208	3.13	164	386	155	292	4 998	3.95	198	3.12	156	C100	20.7	
052374	chov	KRAKONOSUS RANC	42	292	4 362	3.90	170	3.11	136	28/30	113	292	5 234	3.97	208	3.13	164	386	155	292	4 998	3.95	198	3.12	156			
AA H	H	BZI	27	281	5 409	3.83	207	3.37	182	26/24	61	290	7 588	3.99	303	3.35	254	398	88	287	6 919	3.95	273	3.36	232	C63H24K13	18.9	
044344	chov	MACHACKOVA JINDRISKA	27	281	5 409	3.83	207	3.37	182	26/24	61	290	7 588	3.99	303	3.35	254	398	88	287	6 919	3.95	273	3.36	232			
AP H	C	HARATICE	8	279	5 244	3.85	202	3.24	170	27/19	49	289	5 808	3.86	224	3.37	196	406	57	288	5 729	3.86	221	3.35	192	C99	20.9	
044349	chov	MOTEJKOVA IRENA	8	279	5 244	3.85	202	3.24	170	27/19	49	289	5 808	3.86	224	3.37	196	406	57	288	5 729	3.86	221	3.35	192			
AP N	H	HAVLOVICE, 8	5	303	8 048	3.58	288	3.42	276	29/27	10	300	8 300	3.56	296	3.51	291	427	15	301	8 216	3.57	293	3.48	286	H55C45	20.0	
182347	chov	NEMEC FRANTISEK	5	303	8 048	3.58	288	3.42	276	29/27	10	300	8 300	3.56	296	3.51	291	427	15	301	8 216	3.57	293	3.48	286			
AP H	H	HUNTIROV NAD JIZEROU	19	295	5 823	3.99	232	3.32	193	29/03	17	292	6 768	4.15	281	3.27	221	431	36	293	6 269	4.07	255	3.30	207	C84K13	23.2	
044343	chov	PELIKAN TOMAS	19	295	5 823	3.99	232	3.32	193	29/03	17	292	6 768	4.15	281	3.27	221	431	36	293	6 269	4.07	255	3.30	207			
AP N	P	SOBESLAVICE 6	24	285	7 835	3.69	289	3.39	266	23/30	24	288	8 473	3.77	319	3.49	296	409	48	287	8 154	3.73	304	3.44	281	C61H37	20.4	
044469	chov	RYS RADKO ING.	24	285	7 835	3.69	289	3.39	266	23/30	24	288	8 473	3.77	319	3.49	296	409	48	287	8 154	3.73	304	3.44	281			
AT H	-	RADCICE	2	285	2 784	4.44	124	3.18	89	32/30	9	276	3 924	4.53	178	3.16	124	535	11	278	3 716	4.51	168	3.16	117	C91		
179259	chov	SEDLAK JAKUB	2	285	2 784	4.44	124	3.18	89	32/30	9	276	3 924	4.53	178	3.16	124	535	11	278	3 716	4.51	168	3.16	117			
AP N	H	PENCIN 24	18	305	7 909	3.92	310	3.29	260	30/21	32	302	8 445	4.12	348	3.30	279	469	50	303	8 252	4.05	334	3.30	272	H57K28J08	22.1	
179097	chov	SKRETA CESTMIR	18	305	7 909	3.92	310	3.29	260	30/21	32	302	8 445	4.12	348	3.30	279	469	50	303	8 252	4.05	334	3.30	272			
AP H	C	SLANA	49	292	5 367	4.02	216	3.51	189	29/02	125	293	6 881	3.86	266	3.45	237	378	174	293	6 454	3.90	252	3.47	224	C100	21.1	
052377	chov	SLAKO S.R.O.	49	292	5 367	4.02	216	3.51	189	29/02	125	293	6 881	3.86	266	3.45	237	378	174	293	6 454	3.90	252	3.47	224			

Ročenka kontroly užítkovosti 2017

Met. KU char. st.	výr. ob.	Název stáje/ zemědělského podniku	První laktace								Druhé a další laktace						Všechny laktace					plem.	Pr. d. 1. KU				
			pč. l.	l. d.	M kg	T %	T kg	B %	B kg	věk	pč. l.	l. d.	M kg	T %	T kg	B %	B kg	věk	poč. l.	l. d.	M kg			T %	T kg	B %	B kg
Královehradecký kraj																											
AP H P		SUCHY DUL VKK	126	294	7 751	3.75	290	3.54	275	26/16	238	290	8 699	3.82	332	3.54	308	400	364	291	8 371	3.80	318	3.54	296	C74H24	21.4
051385	chov	DV POLICE NAD METUJI	126	294	7 751	3.75	290	3.54	275	26/16	238	290	8 699	3.82	332	3.54	308	400	364	291	8 371	3.80	318	3.54	296		
AP N P		RUSEK	36	300	8 271	4.35	360	3.45	285	23/20	54	295	9 645	4.32	417	3.42	330	399	90	297	9 096	4.33	394	3.43	312	H79R15	26.8
055479	chov	FARMA POUR S.R.O.	36	300	8 271	4.35	360	3.45	285	23/20	54	295	9 645	4.32	417	3.42	330	399	90	297	9 096	4.33	394	3.43	312		
AP H C		HRASTICE	57	303	5 920	4.10	242	3.44	204	30/29	129	301	6 364	4.07	259	3.47	221	394	186	301	6 228	4.07	254	3.46	216	C99	21.7
005894	chov	FARMA BROČNA S.R.O.	57	303	5 920	4.10	242	3.44	204	30/29	129	301	6 364	4.07	259	3.47	221	394	186	301	6 228	4.07	254	3.46	216		
AA N P		ROUDNICE	114	302	9 060	4.10	371	3.31	300	24/07	205	299	10 765	3.8	409	3.27	352	417	319	300	10 156	3.89	395	3.28	333	H96	23.1
050015	chov	FARMA ROUDNICE S.R.O	114	302	9 060	4.10	371	3.31	300	24/07	205	299	10 765	3.8	409	3.27	352	417	319	300	10 156	3.89	395	3.28	333		
AP H C		KRAVIN FUNOK	22	303	7 649	4.08	312	3.83	293	30/04	58	297	8 838	4.04	357	3.75	331	429	80	299	8 511	4.05	345	3.77	321	C76K24	23.0
053069	chov	FARMA RUDNIK S.R.O.	22	303	7 649	4.08	312	3.83	293	30/04	58	297	8 838	4.04	357	3.75	331	429	80	299	8 511	4.05	345	3.77	321		
AP N H		RADIM	34	300	7 391	3.68	272	3.37	249	26/09	52	302	9 723	3.62	352	3.26	317	417	86	301	8 801	3.64	320	3.30	290	H100	25.1
200366	chov	FARMA STRIBRNY S.R.O	34	300	7 391	3.68	272	3.37	249	26/09	52	302	9 723	3.62	352	3.26	317	417	86	301	8 801	3.64	320	3.30	290		
AP N C		ZAMEL	51	278	5 657	3.93	222	3.34	189	26/03	156	282	6 841	3.95	270	3.43	234	377	207	281	6 550	3.95	259	3.41	223	C94	24.2
005890	chov	FARMA TICHY A SPOL.	51	278	5 657	3.93	222	3.34	189	26/03	156	282	6 841	3.95	270	3.43	234	377	207	281	6 550	3.95	259	3.41	223		
053073	chov	FARMERS S.R.O.	41	299	6 301	4.03	254	3.39	214	41/06	118	298	7 067	4.18	295	3.41	241	413	159	299	6 869	4.14	285	3.41	234		
AP N P		HORICE - CVICNA STAJ	7	300	6 165	4.24	262	3.34	206	25/25	11	298	6 607	4.2	278	3.41	226	385	18	299	6 435	4.22	271	3.39	218	C94	21.4
187812	chov	GYMNAZIUM A STREDNI	7	300	6 165	4.24	262	3.34	206	25/25	11	298	6 607	4.2	278	3.41	226	385	18	299	6 435	4.22	271	3.39	218		
AP N C		MERKLOVICE	30	299	5 771	4.39	253	3.59	207	26/04	67	296	7 210	4.29	309	3.47	250	381	97	297	6 765	4.32	292	3.50	237	C100	20.2
005891	chov	HAJEK PETR	30	299	5 771	4.39	253	3.59	207	26/04	67	296	7 210	4.29	309	3.47	250	381	97	297	6 765	4.32	292	3.50	237		
AA H C		HLASKA	74	296	6 468	4.02	260	3.69	238	27/14	129	294	7 946	3.95	314	3.59	285	388	203	295	7 407	3.97	294	3.62	268	C97	22.3
005865	chov	HORAL,A.S. HLASKA	74	296	6 468	4.02	260	3.69	238	27/14	129	294	7 946	3.95	314	3.59	285	388	203	295	7 407	3.97	294	3.62	268		
AP H P		MEZILESI 93	36	294	4 111	3.88	159	3.28	135	36/12	61	294	4 844	3.94	191	3.39	164	418	97	294	4 572	3.92	179	3.35	153	C58K29	20.6
053684	chov	JAKL PETR	36	294	4 111	3.88	159	3.28	135	36/12	61	294	4 844	3.94	191	3.39	164	418	97	294	4 572	3.92	179	3.35	153		
AP H C		DOLNI RADECHOVA 66	7	297	5 054	3.83	194	3.41	173	31/12	29	289	5 368	4.17	224	3.47	186	458	36	291	5 307	4.11	218	3.46	184	C100	
051348	chov	JOSEF CELBA	7	297	5 054	3.83	194	3.41	173	31/12	29	289	5 368	4.17	224	3.47	186	458	36	291	5 307	4.11	218	3.46	184		
AP H C		DOLNI KALNA	22	302	6 155	3.82	235	3.45	212	28/22	68	294	6 785	3.94	268	3.43	233	404	90	296	6 631	3.92	260	3.44	228	C99	21.3
AP H C		HORNI KALNA 1	105	289	6 499	4.09	266	3.50	228	28/28	227	291	7 429	4.15	308	3.46	257	407	332	291	7 135	4.13	295	3.47	248	C98	21.8
053082	chov	KALENSKA ZEMEDELSKA	127	292	6 440	4.04	260	3.49	225	28/27	295	292	7 280	4.1	299	3.46	252	406	422	292	7 027	4.09	287	3.47	244	C99	
AP N H		HRIBOJEDY	204	302	10 478	3.92	411	3.23	339	23/17	287	301	11 497	4.01	461	3.21	369	395	491	301	11 074	3.98	440	3.22	356	H99	21.9
053083	chov	KARSIT AGRO, A.S.	204	302	10 478	3.92	411	3.23	339	23/17	287	301	11 497	4.01	461	3.21	369	395	491	301	11 074	3.98	440	3.22	356		
AP N H		LOCHENICE 51	31	304	7 606	3.84	292	3.39	258	25/06	45	301	9 030	3.69	333	3.25	293	429	76	302	8 449	3.74	316	3.30	279	H96	21.1
AP N H		PLOTISTE 75	8	305	6 824	3.60	246	3.37	230	27/17	38	301	6 503	3.71	241	3.53	229	398	46	301	6 559	3.69	242	3.50	229	H49C47J04	18.5
050011	chov	KEJKLICEK FRANTISEK	39	304	7 446	3.79	282	3.39	252	25/20	83	301	7 873	3.69	291	3.35	264	415	122	302	7 736	3.72	288	3.36	260	H79C18	
AP N C		RADIM 98	10	291	5 436	4.31	234	3.43	186	26/06	38	296	6 266	4.28	268	3.51	220	366	48	295	6 093	4.28	261	3.49	213	C97	22.2
051017	chov	KLOUZA ROMAN	10	291	5 436	4.31	234	3.43	186	26/06	38	296	6 266	4.28	268	3.51	220	366	48	295	6 093	4.28	261	3.49	213		
AP N -		RADIM 35	7	305	4 685	4.06	190	3.10	145	28/11	12	301	5 972	4.07	243	3.19	190	450	19	302	5 498	4.07	224	3.16	174	C96	20.6
182425	chov	KRIZ VRATISLAV	7	305	4 685	4.06	190	3.10	145	28/11	12	301	5 972	4.07	243	3.19	190	450	19	302	5 498	4.07	224	3.16	174		

Ročenka kontroly užítkovosti 2017

Met. KU char. st.	výr. ob.	Název stáje/ zemědělského podniku	První laktace								Druhé a další laktace							Všechny laktace					plem.	Pr. d. 1. KU			
			pč. l.	l. d.	M kg	T %	T kg	B %	B kg	věk	pč. l.	l. d.	M kg	T %	T kg	B %	B kg	věk	poč. l.	l. d.	M kg	T %			T kg	B %	B kg
Královeshradecský kraj																											
AP H	P	PILNIKOV 256	15	291	5 713	4.02	230	3.50	200	28/00	36	295	6 940	4.16	289	3.37	234	391	51	294	6 579	4.12	271	3.40	224	C77H18	22.7
053076	chov	KULT JAROSLAV ING.	15	291	5 713	4.02	230	3.50	200	28/00	36	295	6 940	4.16	289	3.37	234	391	51	294	6 579	4.12	271	3.40	224		
AP N	P	DOLANY	8	303	7 098	4.09	291	3.26	232	35/00	22	305	7 618	3.86	294	3.21	245	466	30	304	7 479	3.92	293	3.22	241	C51H44	19.0
051487	chov	LEMBERK DAVID	8	303	7 098	4.09	291	3.26	232	35/00	22	305	7 618	3.86	294	3.21	245	466	30	304	7 479	3.92	293	3.22	241		
AT H	-	VELKE PORICI 197	4	305	6 660	4.26	284	3.59	239	30/19	7	305	6 811	4.26	290	3.59	245	498	11	305	6 756	4.26	288	3.59	243	C92	20.2
053868	chov	LOF PETR	4	305	6 660	4.26	284	3.59	239	30/19	7	305	6 811	4.26	290	3.59	245	498	11	305	6 756	4.26	288	3.59	243		
AP N	H	LOVCICE	87	297	8 080	3.86	312	3.28	265	25/06	147	298	9 878	3.64	360	3.28	324	445	234	298	9 209	3.71	342	3.28	302	H100	23.0
050039	chov	LOVICICKA ZEMEDELSKA	87	297	8 080	3.86	312	3.28	265	25/06	147	298	9 878	3.64	360	3.28	324	445	234	298	9 209	3.71	342	3.28	302		
AP N	C	KACAKOVA LHOTA	63	300	6 625	3.81	252	3.46	229	26/27	172	297	7 407	3.98	295	3.44	255	404	235	298	7 197	3.94	284	3.45	248	C93	22.0
050522	chov	LUZANSKA ZEMEDEL.A.S	63	300	6 625	3.81	252	3.46	229	26/27	172	297	7 407	3.98	295	3.44	255	404	235	298	7 197	3.94	284	3.45	248		
AA H	P	DOLNI BRANNA	14	286	7 481	3.61	270	3.29	246	28/11	49	294	9 059	3.69	335	3.33	302	392	63	292	8 708	3.68	320	3.32	289	H49C47	26.6
053063	chov	MEJSNAR JIRI	14	286	7 481	3.61	270	3.29	246	28/11	49	294	9 059	3.69	335	3.33	302	392	63	292	8 708	3.68	320	3.32	289		
AA N	P	CHLUM FARMA	13	294	5 419	4.01	217	3.57	194	45/13	41	297	5 801	4.02	233	3.54	205	406	54	297	5 709	4.02	230	3.55	203	C77H13	28.8
050491	chov	MUSIL JAROMIR ING.	13	294	5 419	4.01	217	3.57	194	45/13	41	297	5 801	4.02	233	3.54	205	406	54	297	5 709	4.02	230	3.55	203		
AP N	P	MESTEC VKK	105	291	7 234	3.93	285	3.66	265	28/00	281	289	8 141	3.88	316	3.61	294	373	386	290	7 894	3.89	307	3.63	286	C99	22.9
051384	chov	NAHORANSKA A.S.	105	291	7 234	3.93	285	3.66	265	28/00	281	289	8 141	3.88	316	3.61	294	373	386	290	7 894	3.89	307	3.63	286		
AP H	C	DOLNI KALNA 48	18	301	6 544	4.53	297	3.59	235	34/05	9	305	7 345	4.47	328	3.50	257	437	27	302	6 811	4.51	307	3.56	242	C100	21.3
053071	chov	NEUMAN JAROSLAV	18	301	6 544	4.53	297	3.59	235	34/05	9	305	7 345	4.47	328	3.50	257	437	27	302	6 811	4.51	307	3.56	242		
AA N	C	BOHANKA 2	15	299	6 873	4.08	281	3.51	241	26/03	34	299	8 796	4.13	363	3.56	314	395	49	299	8 207	4.12	338	3.55	291	C86H14	30.6
050486	chov	OLDRICH BELINA	15	299	6 873	4.08	281	3.51	241	26/03	34	299	8 796	4.13	363	3.56	314	395	49	299	8 207	4.12	338	3.55	291		
AT H	-	VLCICE 140	2	305	3 552	4.65	165	3.76	134	49/00	4	296	5 019	4.09	206	3.48	175	415	6	299	4 530	4.24	192	3.55	161	C92	20.3
202394	chov	PAVEL PROCHAZKA	2	305	3 552	4.65	165	3.76	134	49/00	4	296	5 019	4.09	206	3.48	175	415	6	299	4 530	4.24	192	3.55	161		
AP N	H	BUDCEVES	37	301	8 021	3.77	302	3.21	257	26/21	98	300	8 532	3.72	317	3.32	283	448	135	300	8 392	3.73	313	3.29	276	H98	22.1
050493	chov	PERSEUS A.S	37	301	8 021	3.77	302	3.21	257	26/21	98	300	8 532	3.72	317	3.32	283	448	135	300	8 392	3.73	313	3.29	276		
AP H	P	DOLNI BRANNA 24	20	304	6 869	3.99	274	3.50	241	29/18	33	296	7 230	3.97	287	3.56	257	433	53	299	7 094	3.97	282	3.54	251	C88	24.9
053074	chov	PLECHAC JAROSLAV	20	304	6 869	3.99	274	3.50	241	29/18	33	296	7 230	3.97	287	3.56	257	433	53	299	7 094	3.97	282	3.54	251		
AP H	C	OHNISOV	118	290	6 001	4.07	244	3.49	209	27/08	275	292	7 264	3.99	290	3.49	253	379	393	291	6 885	4.01	276	3.49	240	C99	22.2
AP H	C	VAL	61	287	6 440	3.96	255	3.46	223	27/06	107	291	7 823	3.89	304	3.42	268	382	168	289	7 321	3.91	286	3.44	252	C99	22.1
005902	chov	PODORLICKE ZD	179	289	6 151	4.03	248	3.48	214	27/07	382	291	7 421	3.96	294	3.47	257	380	561	291	7 016	3.98	279	3.47	244	C99	
AA N	H	VYSOKA K 2	114	295	9 615	4.16	400	3.39	326	24/07	245	295	11 361	4.21	478	3.39	385	403	359	295	10 807	4.19	453	3.39	366	H97	23.0
050048	chov	POLABI VYSOKA A.S.	114	295	9 615	4.16	400	3.39	326	24/07	245	295	11 361	4.21	478	3.39	385	403	359	295	10 807	4.19	453	3.39	366		
AA H	C	OSECNICE 68	10	299	6 587	3.88	255	3.37	222	32/26	55	298	7 557	3.95	298	3.41	257	391	65	298	7 407	3.94	292	3.40	252	C96	24.3
005848	chov	POLACEK VLADIMIR	10	299	6 587	3.88	255	3.37	222	32/26	55	298	7 557	3.95	298	3.41	257	391	65	298	7 407	3.94	292	3.40	252		
AA N	P	PETROVICE	224	303	10 750	3.89	418	3.28	353	23/01	300	299	12 034	3.9	470	3.27	393	405	524	301	11 485	3.90	448	3.27	376	H93	22.2
050034	chov	ROLNICKA A.S.KRALIKY	224	303	10 750	3.89	418	3.28	353	23/01	300	299	12 034	3.9	470	3.27	393	405	524	301	11 485	3.90	448	3.27	376		
AA N	H	CHOUSTNIK.HRADISTE	196	302	10 314	3.71	382	3.24	334	21/28	279	301	11 662	3.64	425	3.25	379	409	475	302	11 106	3.67	407	3.25	360	H100	20.4
053066	chov	RYCHOLKA S.R.O.	196	302	10 314	3.71	382	3.24	334	21/28	279	301	11 662	3.64	425	3.25	379	409	475	302	11 106	3.67	407	3.25	360		

Ročenka kontroly užítkovosti 2017

Met. KU char. st.	výr. ob.	Název stáje/ zemědělského podniku	První laktace								Druhé a další laktace								Všechny laktace					plem.	Pr. d. 1. KU		
			pč. l.	l. d.	M kg	T %	T kg	B %	B kg	věk	pč. l.	l. d.	M kg	T %	T kg	B %	B kg	věk	poč. l.	l. d.	M kg	T %	T kg			B %	B kg
Královehradecký kraj																											
AA H C		PAVLISOV 24	45	296	6 538	4.00	261	3.48	228	30/07	97	293	7 450	3.93	293	3.40	253	385	142	294	7 161	3.95	283	3.42	245	C49K33H18	21.3
051347	chov	SIMEK FRANTISEK	45	296	6 538	4.00	261	3.48	228	30/07	97	293	7 450	3.93	293	3.40	253	385	142	294	7 161	3.95	283	3.42	245		
AP H P		PILNIKOV 291	44	304	7 553	4.01	303	3.54	268	30/30	69	302	8 407	4.06	342	3.58	301	413	113	303	8 074	4.05	327	3.57	288	C71H17	25.7
053059	chov	SKUTIL KAREL ING.	44	304	7 553	4.01	303	3.54	268	30/30	69	302	8 407	4.06	342	3.58	301	413	113	303	8 074	4.05	327	3.57	288		
AP H C		SLAVONOV	49	303	4 979	4.31	214	3.57	178	33/27	119	300	5 889	4.25	250	3.50	206	414	168	301	5 623	4.27	240	3.52	198	C100	20.6
051375	chov	SLAVONIA A.S.	49	303	4 979	4.31	214	3.57	178	33/27	119	300	5 889	4.25	250	3.50	206	414	168	301	5 623	4.27	240	3.52	198		
AP N C		LEDCE - UJEZDEC	3	305	6 233	4.19	261	3.37	210	26/23	12	304	7 126	4.15	296	3.54	252	395	15	304	6 947	4.16	289	3.51	244	C100	23.4
005846	chov	SMIDA JAROMIR	3	305	6 233	4.19	261	3.37	210	26/23	12	304	7 126	4.15	296	3.54	252	395	15	304	6 947	4.16	289	3.51	244		
AP H C		PEKOV 31	14	305	7 335	4.16	305	3.66	268	39/10	41	303	8 236	4.15	342	3.64	300	434	55	303	8 007	4.16	333	3.65	292	C96N01	22.2
202163	chov	TOMAS VACEK	14	305	7 335	4.16	305	3.66	268	39/10	41	303	8 236	4.15	342	3.64	300	434	55	303	8 007	4.16	333	3.65	292		
AP N C		ZALONOV K 174	44	284	6 549	3.74	245	3.68	241	25/26	135	290	8 404	3.54	298	3.58	301	373	179	289	7 948	3.58	285	3.60	286	C100	20.9
051368	chov	UNIAGRO S.R.O.	44	284	6 549	3.74	245	3.68	241	25/26	135	290	8 404	3.54	298	3.58	301	373	179	289	7 948	3.58	285	3.60	286		
AA N C		VESELSKA LHOTA VKK	134	296	8 132	4.37	355	3.64	296	26/22	310	294	9 457	4.13	391	3.53	334	374	444	294	9 057	4.20	380	3.56	322	C91	20.0
050523	chov	VOLANICKA ZEMEDELSKA	134	296	8 132	4.37	355	3.64	296	26/22	310	294	9 457	4.13	391	3.53	334	374	444	294	9 057	4.20	380	3.56	322		
AP N C		MZANY	120	291	6 847	4.16	285	3.68	252	25/20	297	287	8 052	4.27	344	3.61	290	377	417	288	7 706	4.24	327	3.62	279	C100	23.3
050040	chov	ZAS MZANY A.S.	120	291	6 847	4.16	285	3.68	252	25/20	297	287	8 052	4.27	344	3.61	290	377	417	288	7 706	4.24	327	3.62	279		
AP N P		BRISTANY	118	300	8 826	3.78	334	3.33	294	24/19	215	299	10 016	3.72	372	3.32	333	384	333	299	9 595	3.74	359	3.33	319	H99	24.2
050501	chov	ZD BASNICE	118	300	8 826	3.78	334	3.33	294	24/19	215	299	10 016	3.72	372	3.32	333	384	333	299	9 595	3.74	359	3.33	319		
AP N C		DOBRA VODA K 174	53	300	7 430	4.11	306	3.48	258	29/07	106	293	7 565	4.06	307	3.54	268	386	159	295	7 520	4.08	307	3.52	265	C95	22.4
050505	chov	ZD DOBRA VODA	53	300	7 430	4.11	306	3.48	258	29/07	106	293	7 565	4.06	307	3.54	268	386	159	295	7 520	4.08	307	3.52	265		
AA N H		DOBRUSKA-MLEC.FARMA	171	293	10 092	4.02	405	3.40	343	23/15	267	295	11 928	3.91	466	3.43	409	408	438	294	11 212	3.95	442	3.42	383	H96	22.6
005900	chov	ZD DOBRUSKA	171	293	10 092	4.02	405	3.40	343	23/15	267	295	11 928	3.91	466	3.43	409	408	438	294	11 212	3.95	442	3.42	383		
AA N P		SLATINA K 174	91	300	9 959	3.85	384	3.56	354	25/27	169	295	10 954	3.9	428	3.56	390	398	260	297	10 606	3.89	412	3.56	378	H92	20.0
AA N P		SVINISTANY	181	298	9 288	3.90	363	3.28	305	25/21	279	297	11 622	3.81	443	3.19	370	388	460	298	10 703	3.84	411	3.22	344	H98	21.8
051383	chov	ZD DOLANY	272	299	9 512	3.89	370	3.38	321	25/23	448	296	11 370	3.84	437	3.32	378	392	720	297	10 668	3.86	412	3.34	356	H96	
AP N C		TETIN VKK	86	291	5 745	3.97	228	3.45	198	34/07	289	288	7 124	3.88	276	3.46	246	370	375	288	6 808	3.89	265	3.46	235	C96	23.3
050510	chov	ZD MILETIN	86	291	5 745	3.97	228	3.45	198	34/07	289	288	7 124	3.88	276	3.46	246	370	375	288	6 808	3.89	265	3.46	235		
AP N P		VKK NECHANICE	147	297	8 542	4.38	374	3.38	289	23/20	231	298	10 189	4.46	454	3.34	341	379	378	298	9 548	4.43	423	3.36	320	H95	24.1
050041	chov	ZD NECHANICE	147	297	8 542	4.38	374	3.38	289	23/20	231	298	10 189	4.46	454	3.34	341	379	378	298	9 548	4.43	423	3.36	320		
AA H P		CESKA METUJE	174	302	9 005	3.79	342	3.50	316	28/08	219	301	10 583	3.91	414	3.43	363	407	393	302	9 885	3.86	382	3.46	342	H98	26.0
AP H P		ZDAR - ZASTAVKA	41	300	7 207	4.01	289	3.39	244	27/25	84	302	9 043	4	362	3.31	299	413	125	301	8 441	4.00	338	3.33	281	H98	22.7
051386	chov	ZD OSTAS	215	302	8 662	3.83	332	3.49	302	28/05	303	302	10 156	3.93	400	3.40	345	408	518	302	9 536	3.89	371	3.43	327	H98	
AP H H		SONOV U BROUM. K 174	23	292	5 035	3.96	199	3.17	159	31/23	55	292	6 354	3.94	250	3.17	201	397	78	292	5 965	3.94	235	3.17	189	C73H23	
051362	chov	ZD SONOV U BROUMOVA	23	292	5 035	3.96	199	3.17	159	31/23	55	292	6 354	3.94	250	3.17	201	397	78	292	5 965	3.94	235	3.17	189		
AP H C		ROSTOVKA I	17	302	6 441	4.20	271	3.51	226	30/01	32	296	6 859	4.26	292	3.55	244	428	49	298	6 714	4.24	285	3.54	238	C96	21.5
AP H C		ROSTOVKA II	19	296	6 007	4.19	252	3.49	210	29/22	28	297	6 959	4.19	292	3.48	242	396	47	297	6 574	4.19	276	3.49	229	C98	
051370	chov	ZD VELKE PORICI	36	299	6 212	4.20	261	3.50	217	29/27	60	297	6 906	4.23	292	3.52	243	413	96	297	6 646	4.22	280	3.51	233	C97	
AP H C		VELKE SVATONOVICE	62	301	7 002	3.88	272	3.64	255	28/19	128	296	8 065	3.74	301	3.52	284	399	190	298	7 718	3.78	292	3.56	275	C100	20.1
053081	chov	ZD VELKE SVATONOVICE	62	301	7 002	3.88	272	3.64	255	28/19	128	296	8 065	3.74	301	3.52	284	399	190	298	7 718	3.78	292	3.56	275		

Ročenka kontroly užítkovosti 2017

Met. KU char. st.	výr. ob.	Název stáje/ zemědělského podniku	První laktace								Druhé a další laktace								Všechny laktace								plem.	Pr. d. 1. KU
			pč. l.	l. d.	M kg	T %	T kg	B %	B kg	věk	pč. l.	l. d.	M kg	T %	T kg	B %	B kg	věk	poč. l.	l. d.	M kg	T %	T kg	B %	B kg			
Královehradecký kraj																												
AP N C		LUPENICE	41	290	7 019	3.97	279	3.47	244	28/13	71	290	8 096	3.8	308	3.46	280	382	112	290	7 702	3.86	297	3.46	267	C99	21.5	
AP N C		TUTLEKY	43	297	7 232	3.88	280	3.50	253	27/04	73	291	8 283	3.84	318	3.58	297	382	116	293	7 894	3.85	304	3.55	281	C99J01	21.3	
005905	chov	ZD VLASTNIKU STEDRA	84	294	7 128	3.92	280	3.48	248	27/24	144	291	8 191	3.82	313	3.52	289	382	228	292	7 799	3.85	301	3.51	274	C99		
AA N H		CHLUM VKK	214	298	9 366	3.76	352	3.38	316	25/03	400	298	10 795	3.8	410	3.42	369	395	614	298	10 297	3.78	390	3.40	350	H87K12	24.2	
AP N H		STREZETICE	33	295	9 881	4.44	438	3.32	328	25/00	43	298	11 207	4.47	501	3.31	372	399	76	297	10 631	4.46	474	3.32	353	H96	22.2	
050046	chov	ZD VSESTARY	247	298	9 435	3.85	363	3.37	318	25/02	443	298	10 835	3.86	419	3.41	369	396	690	298	10 334	3.86	399	3.39	351	H88		
AP H C		OLESNICE I	58	293	6 089	4.01	244	3.57	217	30/16	184	294	7 540	3.94	297	3.48	263	390	242	294	7 192	3.95	284	3.50	252	C97	20.5	
051377	chov	ZD ZERNOV	58	293	6 089	4.01	244	3.57	217	30/16	184	294	7 540	3.94	297	3.48	263	390	242	294	7 192	3.95	284	3.50	252			
AA H C		SUDIN	40	292	5 202	4.02	209	3.28	171	32/10	94	294	6 761	4	271	3.34	226	357	134	294	6 296	4.01	252	3.33	209	C98	28.2	
005893	chov	ZD ZLATY POTOK	40	292	5 202	4.02	209	3.28	171	32/10	94	294	6 761	4	271	3.34	226	357	134	294	6 296	4.01	252	3.33	209			
AA H C		PECIN	76	286	5 970	4.13	247	3.47	207	27/09	160	281	7 153	4.04	289	3.42	244	384	236	283	6 772	4.07	276	3.43	232	C100	23.0	
AA H C		SLATINA	133	296	6 560	3.97	261	3.38	222	27/04	348	298	7 906	3.93	311	3.41	269	384	481	297	7 533	3.94	297	3.40	256	C99	21.5	
005903	chov	ZDOBNICE A.S.	209	292	6 345	4.03	256	3.41	216	27/05	508	293	7 669	3.97	304	3.41	261	384	717	292	7 283	3.98	290	3.41	248	C100		
AP H C		DOLNI LANOV 3	27	297	5 198	4.06	211	3.57	186	34/21	87	293	6 241	4.23	264	3.60	225	406	114	294	5 994	4.20	252	3.60	216	C91	27.2	
053068	chov	ZDV LANOV	27	297	5 198	4.06	211	3.57	186	34/21	87	293	6 241	4.23	264	3.60	225	406	114	294	5 994	4.20	252	3.60	216			
AA H P		DLOUHA VES	45	291	7 445	3.86	287	3.52	262	26/05	23	296	9 675	3.78	366	3.49	338	389	68	293	8 199	3.83	314	3.51	288	C94	27.2	
AA H P		DLOUHA VES	13	290	7 235	3.84	278	3.58	259	26/19	130	294	9 782	3.85	377	3.50	342	396	143	293	9 551	3.85	368	3.50	334	C97	22.4	
AA H P		LIPOVKA	103	291	7 448	3.71	276	3.51	261	26/09	208	293	8 833	3.78	334	3.47	307	394	311	292	8 374	3.76	315	3.48	292	C73H23	22.2	
005899	chov	ZE A RYCHNOVSKO A.S.	161	291	7 430	3.76	279	3.52	261	26/09	361	293	9 228	3.81	351	3.48	321	395	522	293	8 674	3.79	329	3.49	303	C83H15		
AA N H		VOJICE	108	300	8 049	3.58	288	3.36	270	24/17	110	300	8 694	3.54	307	3.35	291	408	218	300	8 375	3.55	298	3.35	281	H99	24.7	
050513	chov	ZEAS PODHORNÍ UJEZD	108	300	8 049	3.58	288	3.36	270	24/17	110	300	8 694	3.54	307	3.35	291	408	218	300	8 375	3.55	298	3.35	281			
AA N P		BILY UJEZD K212	82	297	9 185	3.62	332	3.32	305	24/03	148	299	10 653	3.65	389	3.35	357	400	230	299	10 130	3.64	369	3.34	338	H91	21.3	
AA N C		BILY UJEZD K212	1	305	6 164	3.89	240	3.39	209	32/09	11	292	8 769	3.66	321	3.32	292	396	12	294	8 552	3.67	314	3.33	285	C100		
AP N C		TRNOV	78	297	7 544	3.78	285	3.37	254	23/29	146	297	7 968	3.8	302	3.41	272	386	224	297	7 821	3.79	296	3.39	265	C60H29	21.0	
005904	chov	ZEAS PODORLICKO	161	297	8 371	3.69	309	3.34	280	24/03	305	298	9 300	3.71	345	3.37	314	393	466	298	8 979	3.70	333	3.36	302	H60C31		
AA N P		NEPOLISY MF	142	303	10 886	3.87	421	3.29	358	24/08	269	301	12 087	3.87	468	3.36	406	411	411	302	11 672	3.87	452	3.34	389	H99	20.5	
050043	chov	ZEM,A.S. NOVY BYDZOV	142	303	10 886	3.87	421	3.29	358	24/08	269	301	12 087	3.87	468	3.36	406	411	411	302	11 672	3.87	452	3.34	389			
F N -		SVATOJANSKY UJEZD	16	272	7 602	3.47	264	3.34	254	27/06	44	267	9 398	3.48	327	3.19	300	452	60	269	8 919	3.48	310	3.22	288	H99		
050511	chov	ZEM.A.S.MLAZOVICE	16	272	7 602	3.47	264	3.34	254	27/06	44	267	9 398	3.48	327	3.19	300	452	60	269	8 919	3.48	310	3.22	288			
AP N P		MARKVARTICE	74	297	6 491	3.92	255	3.39	220	26/17	145	298	8 265	3.67	303	3.41	281	389	219	297	7 665	3.74	287	3.40	261	C96	22.6	
050509	chov	ZEMA MARKVARTICE A.S	74	297	6 491	3.92	255	3.39	220	26/17	145	298	8 265	3.67	303	3.41	281	389	219	297	7 665	3.74	287	3.40	261			
AP N C		CESKE MEZIRICI 360	57	292	6 658	3.88	258	3.59	239	25/19	125	296	7 879	3.9	307	3.60	283	406	182	295	7 497	3.90	292	3.59	269	C96	23.7	
005898	chov	ZEMSPOL CES.MEZIRICI	57	292	6 658	3.88	258	3.59	239	25/19	125	296	7 879	3.9	307	3.60	283	406	182	295	7 497	3.90	292	3.59	269			
AP N P		DOLNI NOVA VES I	74	304	9 361	3.70	347	3.39	317	23/14	187	302	11 181	3.74	418	3.42	382	414	261	303	10 665	3.73	398	3.41	364	H97	23.9	
AP N P		LUKAVEC	74	298	8 742	3.86	337	3.48	304	23/19	42	290	9 948	3.64	362	3.40	339	386	116	295	9 178	3.77	346	3.45	317	H94	21.8	
050507	chov	ZEPO BELOHRAD A.S.	148	301	9 051	3.78	342	3.43	311	23/17	229	300	10 955	3.72	407	3.41	374	409	377	300	10 208	3.74	382	3.42	349	H96		
AP N H		BOHUSLAVICE K I	68	297	8 528	3.73	319	3.45	294	26/17	126	295	9 951	3.79	377	3.42	341	413	194	296	9 452	3.77	357	3.43	324	H98	20.8	
AP N H		SLAVETIN-VKK	80	299	8 087	3.79	307	3.52	285	26/16	129	299	10 156	3.81	387	3.38	344	474	209	299	9 364	3.81	356	3.43	321	H82C14	19.8	
051382	chov	ZEPO BOHUSLAVICE A.S	148	298	8 290	3.76	312	3.49	289	26/16	255	297	10 055	3.8	382	3.40	342	444	403	297	9 406	3.79	357	3.43	323	H91		
AP N C		SVIDNICE	144	297	6 839	4.16	284	3.52	241	27/06	341	293	7 471	4.01	300	3.52	263	396	485	294	7 283	4.05	295	3.52	256	C99	22.6	
005896	chov	ZOPOS PRESTAVKY A.S	144	297	6 839	4.16	284	3.52	241	27/06	341	293	7 471	4.01	300	3.52	263	396	485	294	7 283	4.05	295	3.52	256			

Ročenka kontroly užítkovosti 2017

Met. KU	výr. char. st.	výr. ob.	Název stáje/ zemědělského podniku	První laktace							Druhá a další laktace							Všechny laktace					plem.	Pr. d. 1. KU				
				pč. l.	l. d.	M kg	T %	T kg	B %	B kg	věk	pč. l.	l. d.	M kg	T %	T kg	B %	B kg	věk	poč. l.	l. d.	M kg			T %	T kg	B %	B kg
Královehřecký kraj																												
AP N H			BOHARYNE	97	295	8 458	4.20	355	3.27	277	25/05	189	300	9 839	4.25	418	3.26	321	404	286	298	9 371	4.23	396	3.26	306	H98	22.9
050035	chov		ZS KRATONOHY A.S.	97	295	8 458	4.20	355	3.27	277	25/05	189	300	9 839	4.25	418	3.26	321	404	286	298	9 371	4.23	396	3.26	306		
AP N H			SOBERAZ VS	49	301	6 660	4.12	274	3.19	212	26/23	110	301	8 626	3.98	343	3.19	275	454	159	301	8 021	4.01	322	3.19	256	H96	22.6
050516	chov		ZS RADIM A.S.	49	301	6 660	4.12	274	3.19	212	26/23	110	301	8 626	3.98	343	3.19	275	454	159	301	8 021	4.01	322	3.19	256		
AP H P			HAVLOVICE	85	300	8 273	4.74	392	3.60	298	25/07	108	299	9 329	4.49	419	3.52	329	407	193	299	8 864	4.59	407	3.55	315	R63H34	22.1
053084	chov		ZS SVOBODNE A.S.	85	300	8 273	4.74	392	3.60	298	25/07	108	299	9 329	4.49	419	3.52	329	407	193	299	8 864	4.59	407	3.55	315		
Výsledky za Královehřecký kraj				7 592	296	7 940	3.97	315	3.42	272	26/13	14767	295	8 990	3.94	355	3.41	307	398	22359	295	8 633	3.95	341	3.42	295	C50H46	
Pardubický kraj																												
AA H H			UJEZD	190	294	9 826	3.99	392	3.33	327	22/30	250	296	11 360	4.01	456	3.34	379	386	440	295	10 698	4.00	428	3.33	357	H80R20	21.8
007634	chov		AG SKORENICE A.S.	190	294	9 826	3.99	392	3.33	327	22/30	250	296	11 360	4.01	456	3.34	379	386	440	295	10 698	4.00	428	3.33	357		
AA N P			JENISOVICE	87	291	5 705	3.91	223	3.61	206	28/12	170	292	6 500	3.78	246	3.63	236	400	257	292	6 231	3.82	238	3.62	226	C98	23.3
AA N P			OSTROV	45	296	6 444	4.03	259	3.67	236	25/25	52	297	7 170	3.81	273	3.55	255	427	97	297	6 833	3.90	267	3.60	246	C97	23.0
004925	chov		AGRO JENISOVICE A.S.	132	293	5 957	3.96	236	3.63	216	27/17	222	293	6 657	3.79	252	3.61	240	406	354	293	6 396	3.85	246	3.62	231	C98	
AP H C			KUNCINA VKK	76	300	7 056	4.11	290	3.49	246	25/29	159	295	7 724	4.14	320	3.53	272	375	235	297	7 508	4.13	310	3.52	264	C99	21.6
006689	chov		AGRO KUNCINA A.S.	76	300	7 056	4.11	290	3.49	246	25/29	159	295	7 724	4.14	320	3.53	272	375	235	297	7 508	4.13	310	3.52	264		
AP H C			LIBOMERICE	43	287	8 032	3.95	317	3.64	292	27/05	117	287	8 963	3.89	348	3.62	325	384	160	287	8 713	3.90	340	3.63	316	C100	20.9
AP H C			NOVE LHOTICE-KRAVIN	66	289	8 016	3.89	312	3.68	295	27/07	169	293	8 977	3.92	352	3.66	329	381	235	292	8 707	3.92	341	3.67	319	C99	21.8
AP H C			POHLED I	112	291	7 816	4.05	317	3.77	295	27/10	200	291	8 807	4	352	3.71	327	386	312	291	8 451	4.02	339	3.73	315	C99	21.3
004931	chov		AGRO LIBOMERICE A.S.	221	290	7 918	3.98	315	3.72	294	27/08	486	291	8 903	3.94	351	3.67	327	384	707	290	8 595	3.96	340	3.69	317	C99	
AP H C			OLDRIS	17	291	4 545	4.20	191	3.29	150	26/09	37	296	5 214	4.23	221	3.32	173	377	54	294	5 003	4.22	211	3.32	166	C99	20.6
004912	chov		AGRO OLDRIS S.R.O.	17	291	4 545	4.20	191	3.29	150	26/09	37	296	5 214	4.23	221	3.32	173	377	54	294	5 003	4.22	211	3.32	166		
AP H C			BYSTRE K2	33	294	6 916	3.89	269	3.53	244	28/26	85	296	8 290	3.92	325	3.46	287	399	118	296	7 906	3.91	309	3.48	275	C99	22.7
AP H C			TRPIN VKK	60	286	6 299	3.78	238	3.46	218	28/24	179	284	7 463	3.77	281	3.40	253	416	239	285	7 170	3.77	270	3.41	244	C99	22.0
006672	chov		AGRO VYSOCINA BYSTRE	93	289	6 518	3.83	249	3.49	227	28/25	264	288	7 729	3.82	295	3.42	264	410	357	288	7 414	3.82	283	3.43	255	C99	
AA H -			POHORA - DOJIRNA	55	300	8 955	3.81	341	3.25	291	24/04	152	298	10 189	3.81	388	3.25	331	425	207	298	9 861	3.81	376	3.25	321	H78C12	23.3
AA H P			POHORA VKK	158	297	9 215	3.57	329	3.40	314	24/03	286	296	11 886	3.48	413	3.34	397	402	444	296	10 936	3.51	383	3.36	367	H87K12	24.3
006695	chov		AGRODRUZSTV.SEBRANICE	213	298	9 148	3.63	332	3.36	308	24/03	438	297	11 297	3.58	405	3.31	374	410	651	297	10 594	3.60	381	3.33	352	H84	
AA N H			DOLANY VKK	230	300	10 150	3.54	359	3.40	345	25/07	387	299	11 546	3.6	415	3.35	386	410	617	299	11 026	3.58	394	3.36	371	H97	21.5
051966	chov		AGRODRUZSTVO KLAS	230	300	10 150	3.54	359	3.40	345	25/07	387	299	11 546	3.6	415	3.35	386	410	617	299	11 026	3.58	394	3.36	371		
AP N C			DETRICHOV NK	100	298	6 641	4.04	268	3.35	223	31/18	201	294	7 650	3.95	302	3.41	261	378	301	295	7 315	3.98	291	3.39	248	C100	23.6
006696	chov		AGRONA STARE MESTO	100	298	6 641	4.04	268	3.35	223	31/18	201	294	7 650	3.95	302	3.41	261	378	301	295	7 315	3.98	291	3.39	248		
AA H C			POMEZI K240	142	299	7 004	4.19	294	3.77	264	30/06	200	295	8 184	4.08	334	3.65	299	408	342	297	7 694	4.12	317	3.70	285	C94	25.7
AP H C			STASOV K1	88	300	7 959	3.81	303	3.80	303	29/17	145	301	9 008	3.7	333	3.66	330	428	233	301	8 612	3.74	322	3.71	320	C97	25.9
006692	chov		AGRONEA A.S. POLICKA	230	300	7 369	4.03	297	3.78	279	29/29	345	298	8 530	3.91	334	3.66	312	416	575	298	8 066	3.96	319	3.71	299	C95	
AA N H			NOVY KRAVIN	42	299	8 938	3.77	337	3.56	318	25/17	101	299	9 962	3.73	371	3.51	349	404	143	299	9 661	3.74	361	3.52	340	H63K34	24.2
051970	chov		AGROSPOL HOSTOVICE	42	299	8 938	3.77	337	3.56	318	25/17	101	299	9 962	3.73	371	3.51	349	404	143	299	9 661	3.74	361	3.52	340		
AA H C			VYPRACTICE II	71	292	5 459	3.92	214	3.53	193	28/30	114	293	6 119	3.95	242	3.43	210	430	185	293	5 866	3.94	231	3.47	203	C100	24.6
AP H C			VYPRACTICE III	8	294	6 746	3.98	269	3.48	235	28/06	24	291	6 815	4	273	3.44	235	391	32	292	6 797	4.00	272	3.45	235	C100	13.3
AP H C			VYPRACTICE VIII	7	304	6 298	4.12	259	3.45	217	29/10	7	292	6 336	3.86	245	3.44	218	404	14	298	6 317	3.99	252	3.45	218	C100	
007637	chov		AGROSPOL VYPRACTICE	86	293	5 647	3.95	223	3.52	199	28/29	145	293	6 245	3.95	247	3.43	214	422	231	293	6 022	3.95	238	3.46	209	C100	

Ročenka kontroly užítkovosti 2017

Met. KU	výr.	Název stáje/ zemědělského podniku	První laktace								Druhé a další laktace								Všechny laktace								Pr. d. 1. KU
			char. st.	ob.	pč. l.	l. d.	M kg	T %	T kg	B %	B kg	věk	pč. l.	l. d.	M kg	T %	T kg	B %	B kg	věk	pč. l.	l. d.	M kg	T %	T kg	B %	
Pardubický kraj																											
AP H C		MLADKOV NK	22	288	4 438	3.95	175	3.23	143	30/16	55	285	5 315	4.15	221	3.28	174	442	77	286	5 064	4.10	208	3.26	165	C100	21.7
AP H -		MLADKOV SK	12	282	4 504	4.33	195	3.32	149	33/02	32	289	6 203	4.16	258	3.35	208	415	44	287	5 739	4.20	241	3.35	192	C98	18.8
007607	chov	AGROSYSTEM S.R.O.	34	286	4 462	4.09	182	3.26	145	31/13	87	287	5 641	4.15	234	3.31	187	432	121	286	5 310	4.14	220	3.30	175	C99	
AP N C		REPNIKY IV	52	286	6 602	4.25	281	3.75	248	29/28	141	291	8 208	3.98	326	3.68	302	390	193	290	7 775	4.04	314	3.70	287	C97	22.2
004934	chov	ALA A.S. REPNIKY	52	286	6 602	4.25	281	3.75	248	29/28	141	291	8 208	3.98	326	3.68	302	390	193	290	7 775	4.04	314	3.70	287		
AP H P		DLOUHA TREBOVA MF	126	290	6 357	4.04	257	3.54	225	27/08	215	286	7 713	3.92	303	3.47	268	376	341	288	7 212	3.96	286	3.50	252	C87H13	21.7
007597	chov	AVENA SPOLS R.O.	126	290	6 357	4.04	257	3.54	225	27/08	215	286	7 713	3.92	303	3.47	268	376	341	288	7 212	3.96	286	3.50	252		
AP H C		HORNI CERMNA I	44	296	6 002	3.97	238	3.67	220	26/28	58	292	6 533	4.02	263	3.63	237	418	102	294	6 304	4.00	252	3.65	230	C100	25.5
007620	chov	BDM SPOL. S R.O.	44	296	6 002	3.97	238	3.67	220	26/28	58	292	6 533	4.02	263	3.63	237	418	102	294	6 304	4.00	252	3.65	230		
AP H C		MAKOV 34	1	305	4 135	4.35	180	3.51	145	32/15	7	278	3 875	4.48	173	3.42	133	481	8	282	3 908	4.46	174	3.44	134	C100	
007083	chov	BULVOVA VERA	1	305	4 135	4.35	180	3.51	145	32/15	7	278	3 875	4.48	173	3.42	133	481	8	282	3 908	4.46	174	3.44	134		
AA H C		DREVES	38	286	6 602	3.91	258	3.31	219	26/21	63	287	8 413	3.84	323	3.36	283	377	101	287	7 732	3.86	299	3.35	259	C97	24.3
004935	chov	FARMA DREVES, S.R.O.	38	286	6 602	3.91	258	3.31	219	26/21	63	287	8 413	3.84	323	3.36	283	377	101	287	7 732	3.86	299	3.35	259		
AP H C		HORNI TRESNOVEC 66	32	292	6 181	4.19	259	3.42	211	27/11	51	296	7 027	4.11	289	3.48	245	428	83	295	6 701	4.14	277	3.46	232	C99	22.8
007609	chov	FARMA JIRASEK S.R.O.	32	292	6 181	4.19	259	3.42	211	27/11	51	296	7 027	4.11	289	3.48	245	428	83	295	6 701	4.14	277	3.46	232		
AP N P		JEVICKO VKK	207	291	8 551	4.12	352	3.48	297	23/20	384	291	10 033	4.18	420	3.50	351	377	591	291	9 514	4.16	396	3.49	332	H49K41	22.5
006677	chov	HANACKA ZS JEVICKO	207	291	8 551	4.12	352	3.48	297	23/20	384	291	10 033	4.18	420	3.50	351	377	591	291	9 514	4.16	396	3.49	332		
AP N H		SNAKOV	29	300	8 758	4.08	357	3.56	312	24/09	59	302	10 690	4.12	440	3.43	367	434	88	302	10 053	4.10	413	3.47	349	H96	24.7
056166	chov	HORACEK MIROSLAV	29	300	8 758	4.08	357	3.56	312	24/09	59	302	10 690	4.12	440	3.43	367	434	88	302	10 053	4.10	413	3.47	349		
AA H C		OLDRIS VKK	108	296	6 670	3.91	261	3.56	238	28/24	195	296	7 795	3.88	303	3.45	269	402	303	296	7 394	3.89	288	3.49	258	C96	24.7
006691	chov	I. AGRO OLDRIS A.S.	108	296	6 670	3.91	261	3.56	238	28/24	195	296	7 795	3.88	303	3.45	269	402	303	296	7 394	3.89	288	3.49	258		
AA H P		JAMNE NAD ORLICI	92	294	8 158	3.83	313	3.50	286	25/24	150	295	10 296	3.86	398	3.39	349	406	242	294	9 483	3.86	366	3.42	325	H98	20.7
007623	chov	JAMENSKA A.S.	92	294	8 158	3.83	313	3.50	286	25/24	150	295	10 296	3.86	398	3.39	349	406	242	294	9 483	3.86	366	3.42	325		
AP H C		NEKOR SCH	5	297	6 837	3.88	265	3.46	236	24/25	90	297	8 400	3.93	330	3.51	295	388	95	297	8 318	3.93	327	3.51	292	C93	21.4
AP H P		SEVICEK	165	299	6 833	4.03	275	3.54	242	26/02	274	298	8 525	3.87	330	3.53	301	387	439	298	7 889	3.92	309	3.54	279	C73H26	21.1
007632	chov	KLAS NEKOR A.S.	170	299	6 833	4.02	275	3.54	242	26/01	364	297	8 494	3.89	330	3.53	300	387	534	298	7 965	3.92	312	3.53	281	C78H22	
AP H C		STRITEZ	28	302	5 579	4.17	233	3.38	188	29/03	45	300	5 823	4.26	248	3.44	200	406	73	301	5 729	4.23	242	3.42	196	C96	22.4
006659	chov	KOPECKY OLDRICH	28	302	5 579	4.17	233	3.38	188	29/03	45	300	5 823	4.26	248	3.44	200	406	73	301	5 729	4.23	242	3.42	196		
AA H C		KONCINY VKK	109	291	6 381	4.08	261	3.66	234	28/01	325	286	7 461	3.96	296	3.56	266	383	434	287	7 190	3.99	287	3.58	258	C100	20.7
007626	chov	KUNVALDSKA A.S.	109	291	6 381	4.08	261	3.66	234	28/01	327	286	7 455	3.96	295	3.56	266	383	436	287	7 187	3.99	287	3.58	258	C100	
AA H P		LUKAVICE HK-KU	219	295	7 794	3.53	275	3.21	250	23/05	537	298	9 245	3.64	337	3.28	303	403	756	297	8 824	3.61	319	3.26	288	H98	26.4
007629	chov	LETOHRADSKA ZS	219	295	7 794	3.53	275	3.21	250	23/05	538	298	9 248	3.64	337	3.28	303	403	757	297	8 827	3.61	319	3.26	288	H98	
AP H C		LISNICE	117	293	7 228	4.00	289	3.76	272	27/04	244	290	8 266	4.02	332	3.72	308	381	361	291	7 930	4.01	318	3.73	296	C98	29.2
007628	chov	LISNICKA A.S.	117	293	7 228	4.00	289	3.76	272	27/04	244	290	8 266	4.02	332	3.72	308	381	361	291	7 930	4.01	318	3.73	296		
AP H C		KRALIKY DK	60	302	6 099	4.03	246	3.58	218	30/12	72	301	6 393	4.11	263	3.60	230	389	132	301	6 259	4.07	255	3.59	224	C98	21.2
007577	chov	MARTINEC JAROSLAV	60	302	6 099	4.03	246	3.58	218	30/12	72	301	6 393	4.11	263	3.60	230	389	132	301	6 259	4.07	255	3.59	224		
AA N -		BARCHOV 18	9	299	8 087	3.73	301	3.36	272	32/13	29	294	8 391	3.91	328	3.44	288	398	38	295	8 319	3.87	322	3.42	284	K39C33H19	22.7
051959	chov	MATEJKA JOSEF	9	299	8 087	3.73	301	3.36	272	32/13	29	294	8 391	3.91	328	3.44	288	398	38	295	8 319	3.87	322	3.42	284		

Ročenka kontroly užítkovosti 2017

Met. KU char. st.	výr. ob.	Název stáje/ zemědělského podniku	První laktace								Druhé a další laktace							Všechny laktace					plem.	Pr. d. 1. KU			
			pč. l.	l. d.	M kg	T %	T kg	B %	B kg	věk	pč. l.	l. d.	M kg	T %	T kg	B %	B kg	věk	poč. l.	l. d.	M kg	T %			T kg	B %	B kg
Pardubický kraj																											
AA H C		SOPOTNICE K 5	86	281	6 379	3.97	253	3.52	224	27/11	149	285	8 258	3.88	321	3.49	289	376	235	283	7 571	3.91	296	3.50	265	C97	21.9
007616	chov	OBZIVA A.S.	86	281	6 379	3.97	253	3.52	224	27/11	149	285	8 258	3.88	321	3.49	289	376	235	283	7 571	3.91	296	3.50	265		
AA N H		VKK KOČI	166	302	11 218	3.91	439	3.27	367	23/22	271	301	12 456	3.89	485	3.28	409	406	437	301	11 986	3.90	467	3.28	393	H95J01	24.5
004887	chov	OŠEVA A.S. CHRUDIM	166	302	11 218	3.91	439	3.27	367	23/22	271	301	12 456	3.89	485	3.28	409	406	437	301	11 986	3.90	467	3.28	393		
AP N C		MORAVSKÁ TREBOVA NK	33	300	4 375	4.52	198	3.38	148	32/15	67	293	5 356	4.39	235	3.37	180	414	100	295	5 033	4.43	223	3.37	170	C98	26.6
006662	chov	PAVLIK A SPOLEC.SRO	33	300	4 375	4.52	198	3.38	148	32/15	67	293	5 356	4.39	235	3.37	180	414	100	295	5 033	4.43	223	3.37	170		
AP H P		VEDRALKA 53	37	292	5 673	3.94	224	3.41	194	34/20	71	288	6 377	3.79	242	3.38	215	410	108	290	6 136	3.84	236	3.39	208	C78K13	20.7
176936	chov	PECINA JIRI	37	292	5 673	3.94	224	3.41	194	34/20	71	288	6 377	3.79	242	3.38	215	410	108	290	6 136	3.84	236	3.39	208		
AP N C		RONOV NAD DOUBRAVOU	21	301	6 661	3.80	253	3.47	231	28/23	73	298	8 166	3.86	315	3.50	286	390	94	298	7 830	3.85	301	3.50	274	C99	23.9
197232	chov	PETR VOMACKA	21	301	6 661	3.80	253	3.47	231	28/23	73	298	8 166	3.86	315	3.50	286	390	94	298	7 830	3.85	301	3.50	274		
AA N P		HEJNICE	101	284	6 827	3.96	270	3.59	245	29/16	287	287	7 873	3.91	308	3.59	283	370	388	287	7 601	3.92	298	3.59	273	C91	21.6
007613	chov	PODCHLUMI A.S.	101	284	6 827	3.96	270	3.59	245	29/16	287	287	7 873	3.91	308	3.59	283	370	388	287	7 601	3.92	298	3.59	273		
AP H C		VERMEROVICE MF	125	288	7 095	3.91	277	3.71	264	25/23	228	286	8 692	3.77	328	3.68	320	379	353	287	8 127	3.81	310	3.69	300	C97	21.0
007630	chov	PODORLICKO A.S.	125	288	7 095	3.91	277	3.71	264	25/23	228	286	8 692	3.77	328	3.68	320	379	353	287	8 127	3.81	310	3.69	300		
AA N C		TUNECHODY	113	290	6 769	3.93	266	3.25	220	27/24	221	289	7 860	3.91	308	3.26	256	397	334	289	7 491	3.92	294	3.25	244	C91	24.5
004940	chov	PRVNI ZEMEDELSKA A.S	113	290	6 769	3.93	266	3.25	220	27/24	221	289	7 860	3.91	308	3.26	256	397	334	289	7 491	3.92	294	3.25	244		
AP N H		VODERADY 15	19	299	8 069	4.41	356	3.15	254	27/18	42	303	9 520	4.22	401	3.27	311	443	61	302	9 068	4.27	387	3.24	293	H98	24.6
007586	chov	RENCIN MARCEL	19	299	8 069	4.41	356	3.15	254	27/18	42	303	9 520	4.22	401	3.27	311	443	61	302	9 068	4.27	387	3.24	293		
AP H C		KROUNA K174	47	300	7 749	3.95	306	3.50	271	27/01	103	296	8 811	3.84	338	3.47	306	391	150	298	8 478	3.87	328	3.48	295	C99	22.0
004928	chov	ROL.DRUZSTVO KROUNA	47	300	7 749	3.95	306	3.50	271	27/01	103	296	8 811	3.84	338	3.47	306	391	150	298	8 478	3.87	328	3.48	295		
AP H C		CERVENA VODA K174	14	285	4 805	4.35	209	3.42	164	33/13	44	285	5 611	4.07	228	3.49	196	388	58	285	5 416	4.13	224	3.47	188	C100	21.5
AP H C		CERVENA VODA VKK	77	287	4 446	4.19	186	3.59	159	34/17	180	289	5 007	4.21	211	3.62	181	370	257	289	4 839	4.20	203	3.61	175	C100	21.0
007602	chov	ROL.SPOLECNOST S.R.O	91	287	4 501	4.22	190	3.56	160	34/12	224	288	5 125	4.18	214	3.59	184	374	315	288	4 945	4.19	207	3.58	177	C100	
AP N C		HOLICE K II	46	293	7 114	4.16	296	3.63	258	26/08	178	290	8 787	4.22	371	3.59	315	390	224	291	8 444	4.21	355	3.59	303	I85C14	23.1
AA N C		HORNI ROVEN VKK	66	292	7 035	3.99	281	3.55	250	25/26	205	291	7 856	4.06	319	3.61	283	373	271	291	7 656	4.04	309	3.60	275	C47I47	22.7
051969	chov	SOLVIT S.R.O.	112	293	7 068	4.06	287	3.58	253	26/01	383	291	8 289	4.14	343	3.60	298	381	495	291	8 012	4.12	330	3.59	288	I65C32	
AP H R		SVATY JIRI 7	13	291	5 710	4.08	233	3.35	191	27/17	74	292	6 432	4.06	261	3.43	221	402	87	292	6 324	4.06	257	3.42	216	C99	26.6
007582	chov	STANEK PETR	13	291	5 710	4.08	233	3.35	191	27/17	74	292	6 432	4.06	261	3.43	221	402	87	292	6 324	4.06	257	3.42	216		
AA N H		CERNA U BOHDANCE	31	302	8 843	3.77	334	3.64	322	24/04	67	302	11 075	3.55	393	3.55	393	408	98	302	10 369	3.61	374	3.57	371	H91	22.4
051998	chov	STEPANOVSKY JOS.ING.	31	302	8 843	3.77	334	3.64	322	24/04	67	302	11 075	3.55	393	3.55	393	408	98	302	10 369	3.61	374	3.57	371		
AA H K		DOLNI TRESNOVEC, 17	6	293	7 054	3.94	278	3.42	242	31/21	26	291	8 364	3.81	319	3.43	287	432	32	292	8 119	3.83	311	3.42	278	C80H14	26.4
187445	chov	STR.ZEM.SK.LANSKROUN	6	293	7 054	3.94	278	3.42	242	31/21	26	291	8 364	3.81	319	3.43	287	432	32	292	8 119	3.83	311	3.42	278		
AA N H		LHUTA 53	26	299	9 265	3.77	349	3.31	306	24/19	44	298	10 209	4	409	3.33	340	403	70	298	9 859	3.92	386	3.32	327	H89	21.3
007611	chov	SUCHANEK MIROSLAV	26	299	9 265	3.77	349	3.31	306	24/19	44	298	10 209	4	409	3.33	340	403	70	298	9 859	3.92	386	3.32	327		
AP H C		ORLICKY	29	305	5 829	4.07	237	3.41	199	25/21	55	305	6 321	4.13	261	3.55	224	436	84	305	6 151	4.11	253	3.50	216	C100	20.1
007600	chov	SULC FRANTISEK	29	305	5 829	4.07	237	3.41	199	25/21	55	305	6 321	4.13	261	3.55	224	436	84	305	6 151	4.11	253	3.50	216		
AA H C		HOLETIN 4R	68	301	5 390	4.19	226	3.77	203	30/05	46	295	6 275	4.08	256	3.61	227		114	299	5 747	4.14	238	3.70	213	C87	34.4
005407	chov	SVOBODA MILAN	68	301	5 390	4.19	226	3.77	203	30/05	46	295	6 275	4.08	256	3.61	227		114	299	5 747	4.14	238	3.70	213		

Ročenka kontroly užítkovosti 2017

Met. KU char. st.	výr. ob.	Název stáje/ zemědělského podniku	První laktace							Druhé a další laktace							Všechny laktace					plem.	Pr. d. 1. KU				
			pč. l.	l. d.	M kg	T %	T kg	B %	B kg	věk	pč. l.	l. d.	M kg	T %	T kg	B %	B kg	věk	poč. l.	l. d.	M kg			T %	T kg	B %	B kg
Pardubický kraj																											
AA N P		SPYTOVICE ROBOT	27	301	6 337	3.87	245	3.46	219	32/05	54	301	7 139	4	285	3.52	251	440	81	301	6 872	3.96	272	3.50	241	C55H31K13	21.3
051976	chov	SZ VOZENILEK JAR.ING	27	301	6 337	3.87	245	3.46	219	32/05	54	301	7 139	4	285	3.52	251	440	81	301	6 872	3.96	272	3.50	241		
AP N P		BESTVINA	30	291	6 282	4.19	263	3.63	228	33/08	60	292	7 006	4.14	290	3.63	254	382	90	292	6 765	4.16	281	3.63	245	C97	22.5
004890	chov	URBAN JAN	30	291	6 282	4.19	263	3.63	228	33/08	60	292	7 006	4.14	290	3.63	254	382	90	292	6 765	4.16	281	3.63	245		
AP H C		KNEZSTVI K	98	292	7 452	4.11	306	3.85	287	26/23	185	289	8 907	4.03	359	3.74	333	398	283	290	8 403	4.05	341	3.77	317	C98	22.3
007624	chov	VIKA KAMENICNA A.S.	98	292	7 452	4.11	306	3.85	287	26/23	185	289	8 907	4.03	359	3.74	333	398	283	290	8 403	4.05	341	3.77	317		
AA H P		DEBLOV	19	293	7 166	4.18	299	3.42	245	25/12	30	292	8 599	3.97	341	3.40	292	368	49	293	8 043	4.04	325	3.41	274	C66H34	21.8
004910	chov	VISEK MILAN	19	293	7 166	4.18	299	3.42	245	25/12	30	292	8 599	3.97	341	3.40	292	368	49	293	8 043	4.04	325	3.41	274		
AP H P		RUDOLTICE I	85	298	8 667	3.71	322	3.42	296	23/18	134	297	9 961	3.63	361	3.33	332	393	219	297	9 459	3.66	346	3.36	318	H84C14	23.6
007599	chov	ZAMECKY VRCH ZS	85	298	8 667	3.71	322	3.42	296	23/18	134	297	9 961	3.63	361	3.33	332	393	219	297	9 459	3.66	346	3.36	318		
AP N C		CHYST-K I SCH	168	291	7 503	4.02	302	3.79	284	26/09	293	291	9 245	4.27	394	3.70	342	385	461	291	8 610	4.19	361	3.73	321	C99	26.2
051972	chov	ZD CHYST	168	291	7 503	4.02	302	3.79	284	26/09	293	291	9 245	4.27	394	3.70	342	385	461	291	8 610	4.19	361	3.73	321		
AA N P		KABATOVES VKK	300	294	9 510	3.91	372	3.43	326	26/06	377	294	11 105	3.93	436	3.37	374	381	677	294	10 398	3.92	407	3.39	352	H99	28.2
AA N P		MAKOV VKK	124	292	9 471	3.97	376	3.35	317	23/17	210	292	11 281	3.83	432	3.33	376	383	334	292	10 609	3.88	411	3.34	354	H91	25.8
AA H P		OSIK VKK	129	297	9 197	3.95	364	3.48	320	23/24	236	298	11 207	3.95	442	3.45	387	384	365	298	10 497	3.95	415	3.46	363	H98	25.6
AA N P		VIDLATA SEC VKK	205	295	9 636	4.01	387	3.35	323	24/05	255	295	11 407	3.97	453	3.35	382	385	460	295	10 618	3.99	423	3.35	356	H98	24.7
006673	chov	ZD DOLNI UJEZD	758	294	9 484	3.95	375	3.40	323	24/25	1078	295	11 233	3.92	441	3.37	379	383	1836	294	10 511	3.93	414	3.38	356	H97	
AA N P		CEREKVICE VKK	209	297	7 365	3.90	287	3.69	272	29/24	411	295	8 226	3.8	312	3.59	295	397	620	296	7 935	3.83	304	3.62	287	C99	22.3
AA N H		UJEZDEC	173	298	10 126	3.69	374	3.29	334	24/13	287	299	11 742	3.67	431	3.29	387	387	460	299	11 134	3.68	410	3.29	367	H98	21.4
AA N C		UJEZDEC C	1	283	8 670	4.54	394	3.69	320	23/11	38	295	9 179	3.9	358	3.46	317	391	39	295	9 166	3.91	359	3.46	317	C100	19.7
006688	chov	ZD MORASICE	383	298	8 615	3.79	327	3.48	300	27/11	736	297	9 646	3.74	361	3.44	332	393	1119	297	9 293	3.76	349	3.45	321	C59H40	
AA N C		MOSTEK	116	297	7 037	4.11	289	3.60	254	25/15	305	294	8 381	4.01	336	3.54	296	376	421	295	8 011	4.03	323	3.55	285	C96	22.1
AA N P		SRUBY VK	99	297	9 255	3.83	354	3.36	311	27/15	103	298	10 646	3.77	401	3.35	356	410	202	297	9 964	3.80	378	3.35	334	H95	20.8
007631	chov	ZD MOSTEK	215	297	8 058	3.96	319	3.47	280	26/13	408	295	8 953	3.94	352	3.48	312	384	623	296	8 644	3.94	341	3.48	301	C64H34	
AP H P		RADIMER K5	67	298	7 947	3.74	297	3.55	282	24/17	96	292	8 462	4.01	339	3.51	297	420	163	295	8 250	3.90	322	3.53	291	C34K33H32	21.7
006694	chov	ZD RADIMER	67	298	7 947	3.74	297	3.55	282	24/17	96	292	8 462	4.01	339	3.51	297	420	163	295	8 250	3.90	322	3.53	291		
AA N C		ROSICE	121	293	7 394	4.25	314	3.57	264	26/29	444	293	8 732	4.07	355	3.53	308	386	565	293	8 445	4.10	347	3.54	299	C73I26	21.8
004939	chov	ZD ROSICE U CHRASTI	121	293	7 394	4.25	314	3.57	264	26/29	444	293	8 732	4.07	355	3.53	308	386	565	293	8 445	4.10	347	3.54	299		
AA N P		DOLNI SLOUPNICE MF	293	298	10 845	3.86	419	3.22	349	23/17	281	295	12 362	3.92	484	3.23	399	395	574	296	11 587	3.89	451	3.22	374	H96	37.3
AA N P		RETOVA	39	289	10 003	3.80	380	3.25	325	23/29	256	294	11 728	3.65	429	3.36	394	387	295	294	11 500	3.67	422	3.35	385	H97	25.8
007618	chov	ZD SLOUPNICE	332	297	10 746	3.86	414	3.22	346	23/18	537	295	12 060	3.8	458	3.29	397	392	869	295	11 558	3.82	441	3.27	378	H96	
AA H C		TELECI K300	93	297	6 029	4.05	244	3.60	217	26/12	196	295	7 499	3.88	291	3.59	269	398	289	296	7 026	3.93	276	3.59	252	C100	28.0
006697	chov	ZD TELECI	93	297	6 029	4.05	244	3.60	217	26/12	196	295	7 499	3.88	291	3.59	269	398	289	296	7 026	3.93	276	3.59	252		
AA H C		KARLE K300	74	298	7 309	4.05	296	3.69	270	27/14	140	296	8 051	3.95	318	3.63	292	402	214	296	7 795	3.98	310	3.65	284	C98	22.3
AA H C		TRSTENICE K 300	88	296	6 678	4.26	284	3.67	245	27/12	114	291	7 634	4.16	317	3.65	279	397	202	293	7 217	4.20	303	3.66	264	C93	22.3
006678	chov	ZD TRSTENICE	162	297	6 966	4.16	290	3.68	256	27/13	254	293	7 864	4.04	318	3.64	286	400	416	295	7 514	4.08	307	3.65	274	C95	
AP H C		VENDOLI VKK	108	301	7 637	3.92	299	3.70	282	26/20	175	292	8 906	3.87	344	3.66	326	379	283	296	8 421	3.89	327	3.67	309	C98	23.5
006698	chov	ZD VENDOLI	108	301	7 637	3.92	299	3.70	282	26/20	175	292	8 906	3.87	344	3.66	326	379	283	296	8 421	3.89	327	3.67	309		
AP H C		HLUBOKA	45	291	6 521	4.42	288	3.47	227	28/13	138	294	7 621	4.25	324	3.53	269	399	183	293	7 350	4.29	315	3.52	259	C99	20.7
AP H C		ZDERAZ-CTYRRADY	67	298	6 270	4.45	279	3.49	219	27/24	169	293	7 295	4.19	305	3.59	262	393	236	295	7 004	4.25	298	3.56	249	C99	22.4
004936	chov	ZDERAZ,ZEM.DRUZSTVO	112	295	6 371	4.44	283	3.49	222	28/01	307	294	7 442	4.21	314	3.56	265	396	419	294	7 155	4.27	305	3.54	253	C99	

Ročenka kontroly užítkovosti 2017

Met. KU char. st.	výr. ob.	Název stáje/ zemědělského podniku	První laktace								Druhé a další laktace								Všechny laktace					plem.	Pr. d. 1. KU		
			pč. l.	l. d.	M kg	T %	T kg	B %	B kg	věk	pč. l.	l. d.	M kg	T %	T kg	B %	B kg	věk	poč. l.	l. d.	M kg	T %	T kg			B %	B kg
Pardubický kraj																											
AP H	C	MRAKOTIN	87	291	5 889	4.21	248	3.57	210	25/11	146	285	6 501	4.02	261	3.54	230	367	233	287	6 273	4.08	256	3.55	223	C98	21.7
004913	chov	ZDV MRAKOTIN	87	291	5 889	4.21	248	3.57	210	25/11	146	285	6 501	4.02	261	3.54	230	367	233	287	6 273	4.08	256	3.55	223		
AA N	H	BROZANY	203	302	11 024	3.89	429	3.36	371	24/18	279	301	12 895	3.77	486	3.32	428	410	482	301	12 107	3.82	462	3.34	404	H97	26.3
051992	chov	ZEAS, A.S.S.HRADISTE	203	302	11 024	3.89	429	3.36	371	24/18	279	301	12 895	3.77	486	3.32	428	410	482	301	12 107	3.82	462	3.34	404		
AP H	C	VSERADOV	91	296	6 127	4.06	248	3.48	213	34/03	228	297	7 200	3.89	280	3.38	243	411	319	297	6 894	3.93	271	3.41	235	C99	21.3
004941	chov	ZEMED.A.S. VYSOCINA	91	296	6 127	4.06	248	3.48	213	34/03	228	297	7 200	3.89	280	3.38	243	411	319	297	6 894	3.93	271	3.41	235		
AP H	C	BYSTREC MF	107	301	7 771	3.85	299	3.63	282	26/13	286	295	8 818	3.86	340	3.58	315	391	393	296	8 533	3.86	329	3.59	306	C91	19.7
007615	chov	ZEMEDELSKA A.S.	107	301	7 771	3.85	299	3.63	282	26/13	286	295	8 818	3.86	340	3.58	315	391	393	296	8 533	3.86	329	3.59	306		
AP H	C	JAVORNE	111	297	7 724	4.12	318	3.73	288	26/20	263	292	9 103	4.12	375	3.64	331	363	374	294	8 694	4.12	358	3.66	318	C98	20.7
004923	chov	ZEMEDELSKA A.S.	111	297	7 724	4.12	318	3.73	288	26/20	263	292	9 103	4.12	375	3.64	331	363	374	294	8 694	4.12	358	3.66	318		
AA H	C	RVISTE NK	88	295	6 193	4.06	251	3.58	222	27/28	178	296	7 485	4.06	304	3.52	263	388	266	295	7 057	4.06	286	3.54	250	C99	24.2
007635	chov	ZEMOS ORLIC.PODHURI	88	295	6 193	4.06	251	3.58	222	27/28	178	296	7 485	4.06	304	3.52	263	388	266	295	7 057	4.06	286	3.54	250		
AP H	C	DOLNI LIPKA	40	300	4 891	3.81	186	3.43	168	30/08	156	294	5 401	3.85	208	3.44	186	402	196	295	5 297	3.84	203	3.44	182	C88K12	20.4
007604	chov	ZEOS S.R.O.	40	300	4 891	3.81	186	3.43	168	30/08	156	294	5 401	3.85	208	3.44	186	402	196	295	5 297	3.84	203	3.44	182		
AP H	C	DOLNI LIBCHAVY	52	293	6 174	4.35	268	3.63	224	28/04	125	294	6 739	4.13	279	3.53	238	402	177	294	6 573	4.19	276	3.55	234	C95	25.8
007622	chov	ZEPO A.S.	52	293	6 174	4.35	268	3.63	224	28/04	125	294	6 739	4.13	279	3.53	238	402	177	294	6 573	4.19	276	3.55	234		
AP N	C	DOUBRAVICE	58	293	7 463	4.05	302	3.62	270	25/27	102	291	8 210	3.95	324	3.61	296	375	160	292	7 940	3.98	316	3.61	287	C98	23.9
004929	chov	ZEPO A.S. LESTINA	58	293	7 463	4.05	302	3.62	270	25/27	102	291	8 210	3.95	324	3.61	296	375	160	292	7 940	3.98	316	3.61	287		
AA N	P	SEDELEC	134	292	9 266	4.06	376	3.46	321	23/21	227	295	10 941	4.04	442	3.43	375	400	361	294	10 319	4.05	418	3.44	355	H98	23.6
007636	chov	ZEVAS VRACLAV A.S.	134	292	9 266	4.06	376	3.46	321	23/21	227	295	10 941	4.04	442	3.43	375	400	361	294	10 319	4.05	418	3.44	355		
AA H	H	CESKE PETROVICE HK	136	299	9 323	4.24	396	3.44	320	24/29	258	299	10 801	4.14	447	3.39	366	392	394	299	10 291	4.17	429	3.40	350	H100	22.5
007625	chov	ZIVA A.S.	136	299	9 323	4.24	396	3.44	320	24/29	258	299	10 801	4.14	447	3.39	366	392	394	299	10 291	4.17	429	3.40	350		
AP N	P	STOLANY	73	287	6 188	3.85	238	3.56	220	27/11	117	287	7 386	3.8	280	3.52	260	403	190	287	6 926	3.81	264	3.53	245	C97	19.9
004919	chov	ZOD DRUZSTVO STOLANY	73	287	6 188	3.85	238	3.56	220	27/11	117	287	7 386	3.8	280	3.52	260	403	190	287	6 926	3.81	264	3.53	245		
AP H	C	LUBNA K1	43	298	6 605	3.93	260	3.62	239	26/29	75	291	7 873	3.8	300	3.57	281	392	118	294	7 411	3.85	285	3.59	266	C99	23.0
AP H	C	SIROKY DUL-ROVINA	66	295	6 853	3.80	260	3.59	246	27/16	129	294	7 663	3.74	286	3.52	270	382	195	295	7 389	3.76	278	3.54	262	C100	24.6
006685	chov	ZOD LUBNA	109	297	6 755	3.85	260	3.60	243	27/09	204	293	7 740	3.76	291	3.54	274	386	313	294	7 397	3.79	280	3.56	263	C100	
AP H	C	OPATOVEC VKK	164	297	6 481	4.04	262	3.61	234	26/23	297	295	6 974	3.96	276	3.64	254	386	461	296	6 798	3.99	271	3.63	247	C99	22.5
006700	chov	ZOD OPATOVEC	164	297	6 481	4.04	262	3.61	234	26/23	297	295	6 974	3.96	276	3.64	254	386	461	296	6 798	3.99	271	3.63	247		
AP N	P	SEDLISTE	70	297	8 883	3.98	353	3.59	319	23/00	110	298	10 497	3.94	414	3.51	369	389	180	297	9 870	3.96	390	3.54	349	H100	27.3
006679	chov	ZOD SEDLISTE	70	297	8 883	3.98	353	3.59	319	23/00	110	298	10 497	3.94	414	3.51	369	389	180	297	9 870	3.96	390	3.54	349		
AA N	P	CESKE HERMANICE	93	294	7 996	3.91	313	3.58	286	24/28	258	297	9 556	3.94	377	3.62	346	385	351	296	9 142	3.93	360	3.61	330	C61H39	25.4
AA N	H	JEHNEDI	145	295	8 309	3.96	329	3.27	271	24/02	166	296	10 184	4.04	412	3.28	334	401	311	295	9 310	4.01	373	3.27	305	H99	23.3
AA N	P	OUCMANICE VKK	223	292	6 404	4.03	258	3.63	233	24/21	402	291	7 728	3.97	307	3.66	283	387	625	291	7 256	3.99	290	3.65	265	C94	20.4
007638	chov	ZOD ZALSI	461	293	7 324	3.98	291	3.49	256	24/16	826	294	8 793	3.98	350	3.56	313	389	1287	294	8 267	3.98	329	3.54	292	C63H37	

Ročenka kontroly užítkovosti 2017

Met. KU char. st.	výr. ob.	Název stáje/ zemědělského podniku	První laktace								Druhé a další laktace								Všechny laktace								plem.	Pr. d. 1. KU
			pč. l.	l. d.	M kg	T %	T kg	B %	B kg	věk	pč. l.	l. d.	M kg	T %	T kg	B %	B kg	věk	poč. l.	l. d.	M kg	T %	T kg	B %	B kg			
Pardubický kraj																												
AP N P		DAMNÍKOV 2	21	292	8 005	3.86	309	3.47	277	23/24	74	286	9 103	3.86	351	3.49	318	383	95	287	8 860	3.86	342	3.48	309	H65C32	21.3	
AP N P		LUBNÍK I	121	288	6 492	4.12	268	3.57	232	25/01	287	286	7 960	4.24	338	3.51	280	373	408	287	7 525	4.21	317	3.53	265	C99	21.7	
AP N P		LUKOVA VKK	347	287	8 788	3.64	319	3.44	302	23/13	378	288	10 740	3.67	395	3.33	358	377	725	288	9 806	3.66	359	3.38	331	H98	21.2	
AP H P		TATENICE	140	288	7 037	4.07	286	3.57	251	26/01	236	290	8 152	3.95	322	3.50	286	383	376	289	7 737	3.99	309	3.53	273	C97	24.0	
007640	chov	ZOD ZICHLINEK	629	288	7 931	3.81	302	3.48	276	24/11	975	288	9 171	3.89	357	3.43	314	378	1604	288	8 685	3.86	335	3.45	299	H50C49		
Kraj Vysočina																												
AP N C		ZIVANICE-K I	74	302	6 508	4.24	276	3.61	235	29/09	211	298	8 035	4.45	357	3.52	283	378	285	299	7 638	4.40	336	3.54	271	C100	21.8	
051993	chov	ZOD ZIVANICE	74	302	6 508	4.24	276	3.61	235	29/09	211	298	8 035	4.45	357	3.52	283	378	285	299	7 638	4.40	336	3.54	271			
AA H C		JEDLOVA VKK	46	297	4 746	4.10	195	3.62	172	29/28	124	295	6 126	4.02	246	3.52	216	405	170	295	5 753	4.04	232	3.54	204	C100	26.3	
006676	chov	ZOS JEDLOVA S.R.O.	46	297	4 746	4.10	195	3.62	172	29/28	124	295	6 126	4.02	246	3.52	216	405	170	295	5 753	4.04	232	3.54	204			
AP N H		OSTRETIN-NK	213	302	11 019	3.83	422	3.51	386	24/17	338	301	13 591	3.79	515	3.49	474	420	551	301	12 597	3.80	479	3.49	440	H100	24.9	
051987	chov	ZS OSTRETIN A.S.	213	302	11 019	3.83	422	3.51	386	24/17	338	301	13 591	3.79	515	3.49	474	420	551	301	12 597	3.80	479	3.49	440			
AP H C		VITEJEVES NK	58	296	5 148	3.88	200	3.49	180	30/14	126	295	6 729	3.99	269	3.42	230	405	184	296	6 231	3.96	247	3.44	214	C97	21.7	
006699	chov	ZS VITEJEVES A.S.	58	296	5 148	3.88	200	3.49	180	30/14	126	295	6 729	3.99	269	3.42	230	405	184	296	6 231	3.96	247	3.44	214			
Výsledky za Pardubický kraj			10 011	295	7 893	3.94	311	3.49	276	26/09	19063	294	9 012	3.92	353	3.47	313	392	29074	294	8 627	3.92	339	3.48	300	C59H37		
Kraj Vysočina																												
AA H C		JINOSOV VKK	75	295	6 495	4.01	260	3.39	220	26/12	87	291	7 026	4.01	282	3.44	242	402	162	293	6 780	4.01	272	3.42	232	C86K13	21.1	
061943	chov	A.Z.O., S.R.O	75	295	6 495	4.01	260	3.39	220	26/12	87	291	7 026	4.01	282	3.44	242	402	162	293	6 780	4.01	272	3.42	232			
AA H H		UHRINOVICE VKK	330	302	9 855	3.70	365	3.34	329	23/20	562	302	11 846	3.74	444	3.32	393	402	892	302	11 109	3.73	414	3.33	370	H98	21.9	
060825	chov	AGRA BRNICE, A.S.	330	302	9 855	3.70	365	3.34	329	23/20	562	302	11 846	3.74	444	3.32	393	402	892	302	11 109	3.73	414	3.33	370			
AA H C		ZDANICE	103	300	6 886	4.01	276	3.71	255	29/30	238	297	7 981	3.92	313	3.57	285	390	341	298	7 650	3.95	302	3.61	276	C100	22.5	
064196	chov	AGRA ZDANICE, A.S.	103	300	6 886	4.01	276	3.71	255	29/30	238	297	7 981	3.92	313	3.57	285	390	341	298	7 650	3.95	302	3.61	276			
AA H H		BOHDALOV VKK	238	300	11 867	3.75	445	3.32	394	24/03	469	299	13 470	3.7	498	3.29	443	406	707	299	12 930	3.71	480	3.30	427	H99	26.7	
064145	chov	AGRAS BOHDALOV, A.S.	238	300	11 867	3.75	445	3.32	394	24/03	469	299	13 470	3.7	498	3.29	443	406	707	299	12 930	3.71	480	3.30	427			
AA H H		CETORAZ,	102	298	8 970	4.06	365	3.45	310	25/04	212	300	10 654	4.03	430	3.41	363	411	314	299	10 107	4.04	409	3.42	346	H99	21.6	
AA H P		OBRATAN	145	298	8 436	4.06	343	3.41	288	25/05	248	297	10 202	4.07	415	3.40	347	419	393	298	9 551	4.07	388	3.40	325	H82K15	21.5	
030763	chov	AGRIA OBRATAN ZOD	247	298	8 657	4.06	352	3.43	297	25/05	460	298	10 410	4.05	422	3.40	354	415	707	298	9 798	4.05	397	3.41	334	H89		
AP H C		UJCOV	40	297	5 834	4.29	250	3.54	206	27/28	121	296	7 339	4.12	303	3.49	256	398	161	296	6 965	4.16	290	3.50	244	C95	21.9	
064188	chov	AGRIA UJCOV,A.S.	40	297	5 834	4.29	250	3.54	206	27/28	121	296	7 339	4.12	303	3.49	256	398	161	296	6 965	4.16	290	3.50	244			
AA H H		PRISEKA	171	298	9 234	4.12	380	3.40	314	24/01	313	297	10 869	4.08	444	3.41	371	390	484	297	10 291	4.09	421	3.41	351	H97	21.6	
060842	chov	AGRO DV PUKLICE	171	298	9 234	4.12	380	3.40	314	24/01	313	297	10 869	4.08	444	3.41	371	390	484	297	10 291	4.09	421	3.41	351			
AP H C		MOHELNO -DOJNICE	49	300	6 184	4.05	250	3.52	218	27/10	130	298	7 263	3.93	285	3.57	259	385	179	298	6 968	3.96	276	3.56	248	C99	22.2	
061948	chov	AGRO MOHELNO,S.R.O.	49	300	6 184	4.05	250	3.52	218	27/10	130	298	7 263	3.93	285	3.57	259	385	179	298	6 968	3.96	276	3.56	248			
AA N C		VADIN	8	296	8 547	3.64	311	3.27	279	27/11	29	296	10 160	3.74	380	3.39	344	376	37	296	9 811	3.72	365	3.37	330	C63I37	23.3	
AA N H		VADIN	181	290	10 295	3.54	364	3.20	330	25/09	343	296	12 115	3.45	419	3.24	392	418	524	294	11 487	3.48	400	3.23	371	H100	24.7	
003901	chov	AGRO POSAZAVI, A.S.	189	290	10 221	3.54	362	3.21	328	25/12	372	296	11 963	3.47	416	3.25	389	415	561	294	11 376	3.49	397	3.24	368	H93		
AP H P		KUNDRATICE	115	293	7 921	4.05	321	3.30	262	25/10	289	291	9 223	3.93	362	3.37	311	381	404	291	8 852	3.96	350	3.35	297	H54K40	20.6	
064180	chov	AGRO ROZSOCHY A.S.	115	293	7 921	4.05	321	3.30	262	25/10	289	291	9 223	3.93	362	3.37	311	381	404	291	8 852	3.96	350	3.35	297			
AA H C		SAZAVA NK	66	301	7 034	4.30	303	3.51	247	25/23	163	300	9 085	3.96	360	3.47	315	378	229	300	8 494	4.04	344	3.48	296	C100	22.7	
064183	chov	AGRO SAZAVA ,A.S.	66	301	7 034	4.30	303	3.51	247	25/23	163	300	9 085	3.96	360	3.47	315	378	229	300	8 494	4.04	344	3.48	296			

Ročenka kontroly užítkovosti 2017

Met. KU char. st.	výr. ob.	Název stáje/ zemědělského podniku	První laktace								Druhá a další laktace								Všechny laktace					plem.	Pr. d. 1. KU		
			pč. l.	l. d.	M kg	T %	T kg	B %	B kg	věk	pč. l.	l. d.	M kg	T %	T kg	B %	B kg	věk	poč. l.	l. d.	M kg	T %	T kg			B %	B kg
Kraj Vysočina																											
AP H	H	ZABLATI	141	290	8 516	3.81	324	3.40	290	23/22	226	294	10 384	3.81	396	3.40	353	399	367	293	9 667	3.81	368	3.40	329	H99	21.3
064194	chov	AGRO ZABLATI,A.S.	141	290	8 516	3.81	324	3.40	290	23/22	226	294	10 384	3.81	396	3.40	353	399	367	293	9 667	3.81	368	3.40	329		
AA H	P	ZVOLE	170	299	8 824	3.91	345	3.46	306	23/24	261	296	10 059	3.85	387	3.45	347	364	431	297	9 572	3.87	371	3.45	331	H56K38	23.6
064195	chov	AGRO ZVOLE, A.S.	170	299	8 824	3.91	345	3.46	306	23/24	261	296	10 059	3.85	387	3.45	347	364	431	297	9 572	3.87	371	3.45	331		
AA H	H	BLIZKOV	105	295	9 853	3.93	388	3.32	327	25/10	150	296	10 727	3.94	423	3.27	350	402	255	296	10 367	3.94	408	3.29	341	H100	25.0
AA H	H	CERNA-NUKLEUS /H/	33	294	8 936	3.90	349	3.34	298	25/07	53	299	9 701	3.94	382	3.29	319	387	86	297	9 408	3.92	369	3.30	311	H99	27.3
AA H	P	FRYSAVA VKK	170	297	8 980	3.86	347	3.39	305	25/17	194	294	9 389	3.91	368	3.34	314	414	364	296	9 198	3.89	358	3.36	309	H83C16	25.4
AA H	H	VKK BLIZKOV	212	292	8 779	3.99	350	3.36	295	25/03	310	294	9 930	4.03	400	3.31	328	403	522	293	9 463	4.01	380	3.33	315	H100	24.4
AA H	P	VKK CERNA	218	297	9 718	3.97	386	3.38	328	25/25	331	297	10 930	3.98	435	3.33	364	393	549	297	10 449	3.97	415	3.35	350	H100	27.4
AA H	H	VYSOKE-VKK	116	297	9 008	3.96	357	3.43	309	25/10	155	298	10 170	3.89	396	3.40	346	400	271	297	9 673	3.92	379	3.41	330	H100	24.8
064164	chov	AGRO-MERIN,A.S.	854	295	9 228	3.95	364	3.37	311	25/13	1193	296	10 241	3.96	406	3.32	340	401	2047	296	9 818	3.96	388	3.34	328	H97	
AA H	C	PAVLOV VKK	57	296	6 259	4.08	256	3.43	215	28/13	148	295	8 254	4	331	3.37	278	377	205	295	7 700	4.02	310	3.39	261	C100	21.6
AA H	C	STONAROV VKK	69	299	6 946	4.04	280	3.47	241	28/22	216	297	8 314	3.98	331	3.42	284	393	285	298	7 983	3.99	318	3.43	274	C99	20.5
060841	chov	AGRO-STONAROV DRUZS.	126	298	6 635	4.06	269	3.45	229	28/18	364	296	8 290	3.99	331	3.40	282	386	490	297	7 864	4.00	315	3.41	268	C99	
AP H	C	STUDENEC	83	297	5 978	4.13	247	3.68	220	24/01	194	298	7 610	4.12	313	3.60	274	387	277	298	7 121	4.12	293	3.62	258	C100	21.3
AP H	C	VALEC VKK H	76	297	6 413	4.15	266	3.65	234	25/08	176	294	7 522	4.06	305	3.61	272	398	252	295	7 187	4.08	293	3.63	261	C94	21.7
061961	chov	AGROCHEMA,DRUZSTVO	159	297	6 186	4.14	256	3.67	227	24/19	370	296	7 568	4.09	309	3.61	273	392	529	296	7 153	4.10	293	3.62	259	C97	
AA H	H	HOREPNIK	124	303	9 265	3.99	370	3.39	314	24/29	230	303	10 787	4.06	437	3.42	369	415	354	303	10 254	4.03	414	3.42	350	H99	22.5
030745	chov	AGRODAM HOREPNIK SRO	124	303	9 265	3.99	370	3.39	314	24/29	230	303	10 787	4.06	437	3.42	369	415	354	303	10 254	4.03	414	3.42	350		
AP H	C	STATEK	150	287	6 127	4.15	254	3.56	218	25/01	247	291	7 857	4.22	332	3.54	278	383	397	289	7 204	4.20	302	3.55	256	C100	22.7
AP H	C	VESCE	29	301	6 089	4.67	284	3.50	213	25/06	53	298	6 994	4.7	329	3.55	248	411	82	299	6 674	4.69	313	3.53	236	C100	21.7
030766	chov	AGRODRUZSTVO POCATKY	179	289	6 121	4.24	259	3.55	218	25/02	300	292	7 705	4.3	331	3.54	273	388	479	291	7 113	4.28	304	3.55	252	C100	
AP H	P	BRZKOV	66	296	6 351	3.97	252	3.22	205	25/13	99	297	7 304	3.81	279	3.31	242	417	165	297	6 923	3.87	268	3.28	227	H70C16K13	22.8
060811	chov	AGROKOM. S.R.O.	66	296	6 351	3.97	252	3.22	205	25/13	99	297	7 304	3.81	279	3.31	242	417	165	297	6 923	3.87	268	3.28	227		
AP H	C	OVESNA LHOTA	123	295	7 952	4.19	333	3.66	291	26/00	186	290	9 035	4	362	3.49	315	375	309	292	8 604	4.07	350	3.55	305	C34K34R31	20.5
003905	chov	AGROMILK DV	123	295	7 952	4.19	333	3.66	291	26/00	186	290	9 035	4	362	3.49	315	375	309	292	8 604	4.07	350	3.55	305		
AP H	P	ZVERKOVICE	48	301	6 776	3.85	261	3.53	239	26/25	84	298	7 599	3.78	287	3.46	263	437	132	299	7 299	3.80	277	3.49	254	C63H35	23.3
061875	chov	AGROOS,SPOL. S R.O.	48	301	6 776	3.85	261	3.53	239	26/25	84	298	7 599	3.78	287	3.46	263	437	132	299	7 299	3.80	277	3.49	254		
AP H	H	CHYSNA II	129	304	10 127	4.05	410	3.29	334	24/15	239	304	11 366	4.19	476	3.34	380	410	368	304	10 932	4.14	453	3.32	363	H100	24.5
AA H	H	KOSETICE	173	302	9 815	3.86	379	3.31	325	24/16	282	301	11 716	3.83	449	3.28	384	404	455	301	10 993	3.84	422	3.29	361	H100	23.1
030755	chov	AGROPODNIK KOSETICE	302	303	9 949	3.94	392	3.30	328	24/15	521	302	11 555	3.99	461	3.31	382	407	823	302	10 966	3.98	436	3.30	362	H100	
AA H	H	KUNDRATICE	28	292	6 624	4.19	277	3.18	211	25/09	51	293	8 746	3.87	338	3.22	282	431	79	293	7 994	3.96	317	3.21	257	H88	22.5
064160	chov	AGROS VYSOCINA, A.S.	28	292	6 624	4.19	277	3.18	211	25/09	51	293	8 746	3.87	338	3.22	282	431	79	293	7 994	3.96	317	3.21	257		
AA H	H	CERVENA RECICE IV	105	290	8 742	3.57	312	3.39	296	28/21	99	293	11 776	3.61	425	3.38	398	394	204	291	10 215	3.59	367	3.38	346	H99	22.5
030732	chov	AGROSEV SPOL. S R.O.	105	290	8 742	3.57	312	3.39	296	28/21	99	293	11 776	3.61	425	3.38	398	394	204	291	10 215	3.59	367	3.38	346		
AP H	P	STARÝ PELHRIMOV	38	300	7 093	3.89	276	3.37	239	28/06	111	298	8 260	4.12	341	3.32	274	391	149	298	7 963	4.07	324	3.33	265	C55R45	19.9
030730	chov	AGROSPOL S.PELHRIMOV	38	300	7 093	3.89	276	3.37	239	28/06	111	298	8 260	4.12	341	3.32	274	391	149	298	7 963	4.07	324	3.33	265		
AP H	P	UTECHOVICE	83	299	7 346	4.24	312	3.48	256	25/02	163	299	8 465	3.98	337	3.40	288	385	246	299	8 087	4.06	328	3.43	277	C86	20.4
AP H	P	UTECHOVICKY	5	305	6 202	4.28	265	3.45	214	24/18	34	298	7 069	4.15	293	3.49	247	407	39	299	6 958	4.16	289	3.48	242	C82K13	21.6
030731	chov	AGROSPOL UTECHOVICE	88	299	7 281	4.24	309	3.48	253	25/01	197	299	8 224	4	329	3.41	281	389	285	299	7 933	4.07	323	3.43	272	C86	

Ročenka kontroly užítkovosti 2017

Met. KU char. st.	výr. ob.	Název stáje/ zemědělského podniku	První laktace								Druhé a další laktace								Všechny laktace					plem.	Pr. d. 1. KU		
			pč. l.	l. d.	M kg	T %	T kg	B %	B kg	věk	pč. l.	l. d.	M kg	T %	T kg	B %	B kg	věk	poč. l.	l. d.	M kg	T %	T kg			B %	B kg
Kraj Vysočina																											
AA H	H	ZIROVNICE NK	83	300	8 806	4.00	352	3.42	301	25/05	126	297	10 540	3.99	421	3.38	356	411	209	298	9 851	3.99	394	3.39	334	H94	22.0
030757	chov	AGROZA S.R.O.	83	300	8 806	4.00	352	3.42	301	25/05	126	297	10 540	3.99	421	3.38	356	411	209	298	9 851	3.99	394	3.39	334		
AA H	P	OKRESICE	106	298	7 882	3.92	309	3.29	259	26/19	164	298	9 319	4.03	376	3.35	312	423	270	298	8 755	3.99	349	3.33	291	H90	23.2
068067	chov	ALES NEUMAN	106	298	7 882	3.92	309	3.29	259	26/19	164	298	9 319	4.03	376	3.35	312	423	270	298	8 755	3.99	349	3.33	291		
AA H	C	VESTIN-NK	79	293	6 619	4.20	278	3.61	239	26/27	215	292	7 930	4.16	330	3.54	280	384	294	292	7 578	4.17	316	3.55	269	C91	25.0
064178	chov	AZ HOLDING A.S.	79	293	6 619	4.20	278	3.61	239	26/27	215	292	7 930	4.16	330	3.54	280	384	294	292	7 578	4.17	316	3.55	269		
AP H	H	ZBOZI	9	302	10 499	3.87	406	3.35	351	25/07	15	303	11 333	4.15	470	3.46	392	410	24	303	11 020	4.05	446	3.42	377	H90	22.8
003815	chov	BARTOVA LUDMILA	9	302	10 499	3.87	406	3.35	351	25/07	15	303	11 333	4.15	470	3.46	392	410	24	303	11 020	4.05	446	3.42	377		
AP H	C	TECHORAZ	28	297	6 271	3.97	249	3.54	222	29/22	60	292	7 682	4.05	311	3.49	268	397	88	294	7 233	4.03	291	3.51	254	C77K13	22.6
185161	chov	BENES JAN	28	297	6 271	3.97	249	3.54	222	29/22	60	292	7 682	4.05	311	3.49	268	397	88	294	7 233	4.03	291	3.51	254		
AA H	H	VESELICE 3	18	299	9 549	3.76	360	3.46	331	28/06	43	301	11 052	3.9	431	3.38	373	412	61	300	10 608	3.86	410	3.40	361	H97	22.9
003827	chov	BERANEK JOSEF	18	299	9 549	3.76	360	3.46	331	28/06	43	301	11 052	3.9	431	3.38	373	412	61	300	10 608	3.86	410	3.40	361		
AA H	P	HORNÍ STUDENEC 7	24	291	7 877	4.08	321	3.61	284	28/28	43	291	10 493	4.02	422	3.54	371	438	67	291	9 556	4.04	386	3.56	340	H49R39	25.3
003826	chov	BEZOUSKA MICHAL	24	291	7 877	4.08	321	3.61	284	28/28	43	291	10 493	4.02	422	3.54	371	438	67	291	9 556	4.04	386	3.56	340		
AP H	C	MIROSOV	57	300	7 532	3.97	299	3.45	260	27/23	150	298	8 602	3.9	335	3.49	300	386	207	298	8 307	3.91	325	3.48	289	C100	24.0
064144	chov	BOBROVSKA A.S.	57	300	7 532	3.97	299	3.45	260	27/23	150	298	8 602	3.9	335	3.49	300	386	207	298	8 307	3.91	325	3.48	289		
AA H	P	RADNOV 38	79	293	7 147	4.12	295	3.57	255	23/12	136	292	8 542	4.05	346	3.51	300	382	215	292	8 029	4.07	327	3.53	283	C36H35K25	22.0
003854	chov	BROZ MIROSLAV	79	293	7 147	4.12	295	3.57	255	23/12	136	292	8 542	4.05	346	3.51	300	382	215	292	8 029	4.07	327	3.53	283		
AA H	H	SIRAKOV 75	21	301	9 342	4.00	373	3.36	314	27/18	27	298	10 931	3.82	417	3.38	370	401	48	299	10 236	3.89	398	3.37	345	H90	23.8
064067	chov	CERNY LUBOMIR	21	301	9 342	4.00	373	3.36	314	27/18	27	298	10 931	3.82	417	3.38	370	401	48	299	10 236	3.89	398	3.37	345		
AA H	H	DOBROVNÍK VKK-K2	212	295	8 056	3.95	318	3.46	279	26/09	288	296	10 306	3.99	411	3.41	351	404	500	296	9 352	3.97	371	3.43	321	H99	28.7
060826	chov	DOBROSEV, A.S.	212	295	8 056	3.95	318	3.46	279	26/09	288	296	10 306	3.99	411	3.41	351	404	500	296	9 352	3.97	371	3.43	321		
AA H	P	HERMANOV	18	300	6 642	4.22	280	3.39	225	32/10	29	292	6 070	4.38	266	3.50	212	419	47	295	6 289	4.32	271	3.45	217	C65K24	25.7
064139	chov	DRUZSTVO HERMANOV	18	300	6 642	4.22	280	3.39	225	32/10	29	292	6 070	4.38	266	3.50	212	419	47	295	6 289	4.32	271	3.45	217		
AP H	P	BREZNIK-KRAVIN	46	301	7 364	4.12	303	3.54	261	29/22	93	289	7 639	3.93	301	3.49	267	409	139	293	7 548	3.99	301	3.51	265	C83K15	22.7
061933	chov	DRUZSTVO LUH, DRUZS.	46	301	7 364	4.12	303	3.54	261	29/22	93	289	7 639	3.93	301	3.49	267	409	139	293	7 548	3.99	301	3.51	265		
AA H	H	ARNOLEC	176	302	10 128	3.90	395	3.42	346	24/28	269	301	11 649	3.9	455	3.39	395	389	445	301	11 048	3.90	431	3.40	376	H94	22.6
AP H	P	MEZIRICKO VKK	78	294	6 529	4.18	273	3.63	237	26/24	146	293	7 733	4.02	311	3.46	268	368	224	293	7 314	4.07	298	3.52	257	C90	22.2
060831	chov	DRUZSTVO VYSOCINA	254	300	9 023	3.96	357	3.47	313	25/15	415	298	10 272	3.93	404	3.41	350	382	669	299	9 798	3.94	386	3.43	336	H66C30	
AA H	H	NETIN	132	301	9 144	3.82	349	3.40	311	24/08	222	299	10 393	3.84	399	3.40	353	401	354	299	9 927	3.83	380	3.40	337	H100	25.8
064167	chov	DS AGROS, A.S.	132	301	9 144	3.82	349	3.40	311	24/08	222	299	10 393	3.84	399	3.40	353	401	354	299	9 927	3.83	380	3.40	337		
AP H	H	BATELOV VKK	98	291	9 385	3.86	362	3.48	327	24/18	229	295	11 012	3.86	425	3.39	373	385	327	294	10 525	3.86	406	3.41	359	H95	23.4
060823	chov	DV BATELOV	98	291	9 385	3.86	362	3.48	327	24/18	229	295	11 012	3.86	425	3.39	373	385	327	294	10 525	3.86	406	3.41	359		
AA H	P	TREBIC-DUBINKA	243	284	7 556	4.06	307	3.53	267	24/09	360	288	9 931	4.02	400	3.50	348	365	603	286	8 974	4.04	362	3.51	315	H87	25.9
061941	chov	DVP AMETYST	243	284	7 556	4.06	307	3.53	267	24/09	360	288	9 931	4.02	400	3.50	348	365	603	286	8 974	4.04	362	3.51	315		
AA H	C	PYSEL I	78	302	7 186	4.16	299	3.67	264	27/04	177	299	8 348	4.12	344	3.57	298	402	255	300	7 992	4.13	330	3.60	287	C100	24.6
061955	chov	DVP, DRUZSTVO	78	302	7 186	4.16	299	3.67	264	27/04	177	299	8 348	4.12	344	3.57	298	402	255	300	7 992	4.13	330	3.60	287		

Ročenka kontroly užítkovosti 2017

Met. KU char. st.	výr. ob.	Název stáje/ zemědělského podniku	První laktace								Druhé a další laktace						Všechny laktace					plem.	Pr. d. 1. KU				
			pč. l.	l. d.	M kg	T %	T kg	B %	B kg	věk	pč. l.	l. d.	M kg	T %	T kg	B %	B kg	věk	poč. l.	l. d.	M kg			T %	T kg	B %	B kg
Kraj Vysočina																											
AP H	H	SLAVIKOV VKK,KU,INS	190	299	10 151	3.59	364	3.28	333	26/11	220	300	11 866	3.63	431	3.30	392	428	410	300	11 071	3.61	400	3.29	364	H99	24.8
AP H	C	SLAVIKOV,UE,KU,INS.	19	296	9 600	3.74	359	3.45	331	27/22	43	296	10 164	3.72	378	3.41	346	384	62	296	9 991	3.73	372	3.42	342	C100	27.1
003910	chov	DVPM SLAVIKOV	209	298	10 101	3.60	364	3.29	333	26/15	263	300	11 588	3.64	422	3.32	384	421	472	299	10 929	3.63	396	3.31	361	H86C13	
AA H	C	JIHlavKA -4 RADY	72	302	7 277	4.05	295	3.62	264	28/21	188	300	7 932	4.17	331	3.66	290	386	260	300	7 750	4.14	321	3.65	283	C97	23.3
060820	chov	FA JAVORICE SP.SRO	72	302	7 277	4.05	295	3.62	264	28/21	188	300	7 932	4.17	331	3.66	290	386	260	300	7 750	4.14	321	3.65	283		
AA H	Z	DOLNI MESTO	107	292	8 500	4.16	353	3.76	319	26/27	265	293	9 815	4.07	400	3.70	363	414	372	293	9 437	4.09	386	3.71	351	R58H27	22.6
003870	chov	FADOM S.R.O.	107	292	8 500	4.16	353	3.76	319	26/27	265	293	9 815	4.07	400	3.70	363	414	372	293	9 437	4.09	386	3.71	351		
AA H	P	PERSIKOV	15	292	7 018	3.85	270	3.49	245	27/20	37	290	9 209	3.8	350	3.44	316	419	52	291	8 577	3.81	327	3.45	296	H54C43	23.7
003818	chov	FRUHBAUER JAN	15	292	7 018	3.85	270	3.49	245	27/20	37	290	9 209	3.8	350	3.44	316	419	52	291	8 577	3.81	327	3.45	296		
AA H	H	LESONOVICE	16	290	6 485	3.83	248	3.12	202	27/23	30	295	7 089	4.12	292	3.20	227	380	46	293	6 879	4.03	277	3.18	218	H100	25.4
064066	chov	HAJEK FRANTISEK	16	290	6 485	3.83	248	3.12	202	27/23	30	295	7 089	4.12	292	3.20	227	380	46	293	6 879	4.03	277	3.18	218		
AP H	C	HAVL.BOROVA-DOLNI	121	291	7 225	3.80	274	3.57	258	27/18	356	290	9 088	3.81	346	3.50	318	377	477	290	8 616	3.81	328	3.52	303	C99	27.4
003881	chov	HAVL.BOROVA ZEM.A.S.	121	291	7 225	3.80	274	3.57	258	27/18	356	290	9 088	3.81	346	3.50	318	377	477	290	8 616	3.81	328	3.52	303		
AP H	H	LHOTKY	74	303	7 817	3.89	304	3.57	279	25/24	118	303	8 690	3.87	336	3.55	309	425	192	303	8 354	3.87	324	3.56	297	H94	20.5
064147	chov	HOD BREZEJC	74	303	7 817	3.89	304	3.57	279	25/24	118	303	8 690	3.87	336	3.55	309	425	192	303	8 354	3.87	324	3.56	297		
AP H	P	DOLNI HERMANICE	58	298	9 223	3.80	351	3.38	312	24/11	85	296	10 224	3.95	404	3.38	346	417	143	296	9 818	3.89	382	3.38	332	H97	21.8
064151	chov	HOD DOLNI HERMANICE	58	298	9 223	3.80	351	3.38	312	24/11	85	296	10 224	3.95	404	3.38	346	417	143	296	9 818	3.89	382	3.38	332		
AP H	C	JABLONOV	62	301	6 764	3.96	268	3.59	243	27/30	108	298	7 838	3.94	308	3.57	280	420	170	299	7 446	3.94	294	3.58	267	C89	25.5
064154	chov	HOD JABLONOV-RUDA	62	301	6 764	3.96	268	3.59	243	27/30	108	298	7 838	3.94	308	3.57	280	420	170	299	7 446	3.94	294	3.58	267		
AP H	H	KVETINOV	33	295	6 848	4.07	279	3.53	242	26/02	54	296	8 545	4.06	347	3.50	299	410	87	296	7 902	4.06	321	3.51	278	K34C24H23	21.9
AP H	H	KVETINOV	20	298	6 541	4.03	264	3.56	233	26/01	25	301	8 899	3.97	353	3.52	313	409	45	300	7 851	3.99	313	3.53	277	C45V25K18	21.5
003853	chov	HRUBY VACLAV ING.	53	296	6 732	4.06	273	3.54	238	26/01	79	298	8 657	4.03	349	3.51	304	409	132	297	7 884	4.04	318	3.52	278	C31K28V21	
AA H	P	ROZSEC 4 RADY	45	299	6 726	3.63	244	3.33	224	24/20	72	295	6 977	3.74	261	3.42	238	436	117	296	6 880	3.70	254	3.38	233	H64C26	24.4
060839	chov	HS ROZSEC SP.S.R.O.	45	299	6 726	3.63	244	3.33	224	24/20	72	295	6 977	3.74	261	3.42	238	436	117	296	6 880	3.70	254	3.38	233		
AP H	C	UBUSINEK	20	299	4 848	4.02	195	3.21	156	30/29	38	295	5 505	4.13	227	3.28	180	423	58	296	5 278	4.10	216	3.26	172	C97	23.0
064137	chov	HUSAK S.R.O.	20	299	4 848	4.02	195	3.21	156	30/29	38	295	5 505	4.13	227	3.28	180	423	58	296	5 278	4.10	216	3.26	172		
AP H	C	CIHOST	58	287	7 445	4.06	302	3.57	266	26/08	103	287	8 759	3.86	338	3.51	308	370	161	287	8 286	3.93	325	3.53	293	C100	22.8
003877	chov	KLAS A.S.	58	287	7 445	4.06	302	3.57	266	26/08	103	287	8 759	3.86	338	3.51	308	370	161	287	8 286	3.93	325	3.53	293		
AA H	H	JAROMERICE N/R.	32	304	7 426	3.87	287	3.38	251	26/21	136	300	7 993	3.89	311	3.39	271	434	168	300	7 885	3.89	306	3.39	267	H53K38	21.7
061877	chov	KLAS JAROMERICE SRO	32	304	7 426	3.87	287	3.38	251	26/21	136	300	7 993	3.89	311	3.39	271	434	168	300	7 885	3.89	306	3.39	267		
AP H	H	MENDLOVA VES	15	299	7 530	4.56	344	3.44	259	28/07	17	302	8 426	4.81	405	3.47	293	455	32	300	8 006	4.70	376	3.46	277	H59K26R15	20.5
070705	chov	KLOFAC JAROSLAV SZ	15	299	7 530	4.56	344	3.44	259	28/07	17	302	8 426	4.81	405	3.47	293	455	32	300	8 006	4.70	376	3.46	277		
AP H	H	TELC-KRIZOVA 591	3	289	4 993	4.45	222	3.13	156	25/27	32	303	7 829	3.83	300	3.16	247	462	35	302	7 586	3.87	293	3.16	239	H98	23.8
060768	chov	KOMIN VITEZSLAV	3	289	4 993	4.45	222	3.13	156	25/27	32	303	7 829	3.83	300	3.16	247	462	35	302	7 586	3.87	293	3.16	239		
AP H	C	HLUBOKE	14	299	5 869	3.69	217	3.45	203	28/03	42	303	7 020	3.66	257	3.45	242	398	56	302	6 732	3.67	247	3.45	232	C93	21.6
061856	chov	KOPULETY PETR	14	299	5 869	3.69	217	3.45	203	28/03	42	303	7 020	3.66	257	3.45	242	398	56	302	6 732	3.67	247	3.45	232		
AP H	C	VYSOKE 18									15	300	9 286	3.87	359	3.33	309	411	15	300	9 286	3.87	359	3.33	309	C93	19.4
064054	chov	KRAL JOSEF									15	300	9 286	3.87	359	3.33	309	411	15	300	9 286	3.87	359	3.33	309		

Ročenka kontroly užítkovosti 2017

Met. KU char. st.	výr. ob.	Název stáje/ zemědělského podniku	První laktace								Druhé a další laktace								Všechny laktace					plem.	Pr. d. 1. KU		
			pč. l.	l. d.	M kg	T %	T kg	B %	B kg	věk	pč. l.	l. d.	M kg	T %	T kg	B %	B kg	věk	pč. l.	l. d.	M kg	T %	T kg			B %	B kg
Kraj Vysočina																											
AP H	C	DLOUHE 92	12	294	5 208	4.49	234	3.43	178	27/27	23	295	6 764	4.17	282	3.47	234	396	35	295	6 231	4.26	266	3.45	215	C95	21.4
064051	chov	KREJSEK JAN	12	294	5 208	4.49	234	3.43	178	27/27	23	295	6 764	4.17	282	3.47	234	396	35	295	6 231	4.26	266	3.45	215		
AP H	-	ZBOZI 22	8	282	4 231	3.95	167	3.31	140	26/27	20	285	5 335	4.19	224	3.45	184	410	28	284	5 020	4.13	207	3.41	171	H59C28	22.3
003860	chov	KRUNTORAD MIROSLAV	8	282	4 231	3.95	167	3.31	140	26/27	20	285	5 335	4.19	224	3.45	184	410	28	284	5 020	4.13	207	3.41	171		
AA H	C	RUDIKOV	95	296	6 819	3.96	270	3.57	244	26/00	177	291	7 910	3.86	306	3.56	281	372	272	293	7 529	3.89	293	3.56	268	C84I16	21.1
061959	chov	LIBER, DR. VLASTNIKU	95	296	6 819	3.96	270	3.57	244	26/00	177	291	7 910	3.86	306	3.56	281	372	272	293	7 529	3.89	293	3.56	268		
AA H	-	VOKOV 34	4	301	6 308	4.08	257	3.49	220	40/21	48	299	9 810	3.9	382	3.52	345	433	52	299	9 541	3.90	373	3.51	335	R39C32K23	23.0
030659	chov	LUBOMIR STRAKA	4	301	6 308	4.08	257	3.49	220	40/21	48	299	9 810	3.9	382	3.52	345	433	52	299	9 541	3.90	373	3.51	335		
AP H	C	ČESKA BELA HK	32	291	6 684	4.09	273	3.61	241	28/08	108	290	8 038	3.99	321	3.48	280	399	140	290	7 728	4.01	310	3.51	271	C80H14	27.6
003876	chov	LUKA SPOL.S R.O.	32	291	6 684	4.09	273	3.61	241	28/08	108	290	8 038	3.99	321	3.48	280	399	140	290	7 728	4.01	310	3.51	271		
AA H	H	VYS.STUDNICE VKK	265	297	9 849	3.72	366	3.25	320	23/00	392	298	11 585	3.71	430	3.26	378	387	657	297	10 885	3.72	404	3.26	354	H98	25.5
060835	chov	LUKA,A.S.	265	297	9 849	3.72	366	3.25	320	23/00	392	298	11 585	3.71	430	3.26	378	387	657	297	10 885	3.72	404	3.26	354		
AP H	P	MALCIN 1	49	298	8 912	3.83	342	3.48	310	23/22	130	299	10 078	3.85	388	3.50	352	403	179	298	9 759	3.84	375	3.49	341	H99	28.0
003893	chov	MALCINSKA A.S.	49	298	8 912	3.83	342	3.48	310	23/22	130	299	10 078	3.85	388	3.50	352	403	179	298	9 759	3.84	375	3.49	341		
AP H	C	SAZOMIN 24	6	305	4 795	3.97	191	3.31	159	26/06	10	303	5 386	4.23	228	3.57	192	367	16	304	5 164	4.14	214	3.48	180	C100	21.8
180744	chov	MAREK JAN	6	305	4 795	3.97	191	3.31	159	26/06	10	303	5 386	4.23	228	3.57	192	367	16	304	5 164	4.14	214	3.48	180		
AA H	C	SMRK	10	303	5 836	4.08	238	3.27	191	30/08	26	303	5 941	4.11	244	3.41	203	437	36	303	5 912	4.10	242	3.37	199	C90	23.8
189826	chov	MARIE MANOVA	10	303	5 836	4.08	238	3.27	191	30/08	26	303	5 941	4.11	244	3.41	203	437	36	303	5 912	4.10	242	3.37	199		
AA H	H	LAVICKY	16	300	7 032	3.88	273	3.39	238	28/21	32	299	8 867	3.87	343	3.34	297	408	48	299	8 255	3.87	320	3.36	277	H84C14	24.7
064075	chov	MIKYSKA JAN ING.	16	300	7 032	3.88	273	3.39	238	28/21	32	299	8 867	3.87	343	3.34	297	408	48	299	8 255	3.87	320	3.36	277		
AA H	H	VYSTRKOV 3	34	303	8 933	4.31	385	3.42	306	27/07	22	296	10 391	4.17	433	3.35	348	419	56	300	9 506	4.25	404	3.39	322	H99	27.0
030714	chov	MOSNA PAVEL,ING.	34	303	8 933	4.31	385	3.42	306	27/07	22	296	10 391	4.17	433	3.35	348	419	56	300	9 506	4.25	404	3.39	322		
AA H	H	KREPINY 39	21	301	9 012	3.83	345	3.29	296	29/07	33	298	10 148	3.89	395	3.26	331	417	54	299	9 706	3.87	376	3.27	318	H100	26.1
030723	chov	MRTKA PAVEL, ING.	21	301	9 012	3.83	345	3.29	296	29/07	33	298	10 148	3.89	395	3.26	331	417	54	299	9 706	3.87	376	3.27	318		
AP H	-	NETIN 78	10	281	4 860	4.21	205	3.52	171	30/30	45	287	6 557	3.92	257	3.38	221	452	55	286	6 249	3.96	248	3.40	212	H31K30C29	21.4
065235	chov	NEMEC FRANTISEK	10	281	4 860	4.21	205	3.52	171	30/30	45	287	6 557	3.92	257	3.38	221	452	55	286	6 249	3.96	248	3.40	212		
AA H	-	NIHOV	22	291	6 388	3.87	247	3.47	222	26/23	49	292	7 566	3.92	297	3.48	264	395	71	292	7 201	3.91	281	3.48	251	C87	20.7
064143	chov	NIHOVSKA SPOL.S.R.O.	22	291	6 388	3.87	247	3.47	222	26/23	49	292	7 566	3.92	297	3.48	264	395	71	292	7 201	3.91	281	3.48	251		
AP H	C	CIKOV	48	298	6 140	3.96	243	3.61	222	25/07	68	293	6 849	3.98	273	3.59	246	383	116	295	6 555	3.97	260	3.60	236	C98	20.4
061938	chov	NIVA CIKOV	48	298	6 140	3.96	243	3.61	222	25/07	68	293	6 849	3.98	273	3.59	246	383	116	295	6 555	3.97	260	3.60	236		
AP H	H	BREZI	44	300	8 284	4.16	345	3.39	281	25/20	95	300	10 102	4.01	405	3.33	337	420	139	300	9 526	4.05	386	3.35	319	H92	21.8
064148	chov	NIVA, A.S.	44	300	8 284	4.16	345	3.39	281	25/20	95	300	10 102	4.01	405	3.33	337	420	139	300	9 526	4.05	386	3.35	319		
AA H	H	KOCHANOV 1	9	295	8 215	4.29	353	3.26	268	27/18	11	294	9 203	4.46	411	3.30	304	444	20	294	8 759	4.39	385	3.29	288	H89	
003845	chov	NOVAK PETR	9	295	8 215	4.29	353	3.26	268	27/18	11	294	9 203	4.46	411	3.30	304	444	20	294	8 759	4.39	385	3.29	288		
AA H	Z	KOCHANOV	58	296	8 081	4.08	330	3.28	265	28/13	90	296	9 775	4.07	398	3.22	315	412	148	296	9 111	4.07	371	3.24	295	H85	28.7
003846	chov	NOVAK PETR JUNIOR	58	296	8 081	4.08	330	3.28	265	28/13	90	296	9 775	4.07	398	3.22	315	412	148	296	9 111	4.07	371	3.24	295		
AA H	H	KOCHANOV 1	3	305	8 411	3.93	330	3.16	266	28/12	9	288	9 357	3.97	372	3.28	307	373	12	293	9 121	3.96	361	3.25	297	H89	
012310	chov	NOVAK TOMAS	3	305	8 411	3.93	330	3.16	266	28/12	9	288	9 357	3.97	372	3.28	307	373	12	293	9 121	3.96	361	3.25	297		

Ročenka kontroly užítkovosti 2017

Met. KU char. st.	výr. ob.	Název stáje/ zemědělského podniku	První laktace								Druhé a další laktace						Všechny laktace						plem.	Pr. d. 1. KU			
			pč. l.	l. d.	M kg	T %	T kg	B %	B kg	věk	pč. l.	l. d.	M kg	T %	T kg	B %	B kg	věk	poč. l.	l. d.	M kg	T %			T kg	B %	B kg
Kraj Vysočina																											
AP H C		NYKLOVICE	35	301	5 989	4.16	249	3.66	219	28/24	87	297	6 742	4.03	272	3.54	239	405	122	298	6 526	4.07	265	3.57	233	C100	23.2
064136	chov	NYK S.R.O.	35	301	5 989	4.16	249	3.66	219	28/24	87	297	6 742	4.03	272	3.54	239	405	122	298	6 526	4.07	265	3.57	233		
AP H H		POHLED	76	285	8 096	4.08	330	3.46	280	26/25	154	290	9 640	4.21	406	3.47	335	387	230	288	9 130	4.17	381	3.47	317	H99	21.7
003872	chov	OSIVA A.S.	76	285	8 096	4.08	330	3.46	280	26/25	154	290	9 640	4.21	406	3.47	335	387	230	288	9 130	4.17	381	3.47	317		
AA H C		TUROVKA 3	3	305	4 851	3.92	190	3.20	155	32/24	26	293	5 775	4.01	231	3.33	192	416	29	294	5 679	4.00	227	3.32	189	C89	27.2
030701	chov	PLESAK JOSEF	3	305	4 851	3.92	190	3.20	155	32/24	26	293	5 775	4.01	231	3.33	192	416	29	294	5 679	4.00	227	3.32	189		
AA H C		RAD.SVRATKA SCH	116	296	7 868	4.05	319	3.59	283	26/24	272	290	9 314	4.07	379	3.59	334	360	388	292	8 882	4.06	361	3.59	319	C100	24.8
AA H C		RECICE	138	286	7 298	3.98	291	3.61	264	26/10	211	280	8 497	3.93	334	3.58	304	368	349	283	8 023	3.95	317	3.59	288	C100	26.2
064176	chov	PROAGRO R.SVRATKA AS	254	291	7 558	4.01	303	3.60	272	26/17	483	286	8 957	4.01	359	3.59	321	363	737	287	8 475	4.01	340	3.59	304	C100	
AP H C		UBUSINEK	7	296	3 862	4.28	165	3.48	134	29/17	33	302	5 801	4.05	235	3.39	197	388	40	301	5 461	4.07	223	3.40	186	C90	30.2
064049	chov	REHUREK PAVEL	7	296	3 862	4.28	165	3.48	134	29/17	33	302	5 801	4.05	235	3.39	197	388	40	301	5 461	4.07	223	3.40	186		
AA H P		LESONICE - VKK	160	299	9 686	4.03	391	3.47	336	23/14	334	295	11 178	4.01	448	3.46	386	383	494	296	10 695	4.01	429	3.46	370	H69K21	21.4
061930	chov	ROL.SP.LESONICE A.S.	160	299	9 686	4.03	391	3.47	336	23/14	334	295	11 178	4.01	448	3.46	386	383	494	296	10 695	4.01	429	3.46	370		
AP H H		CERNOV VKK	179	300	11 397	3.83	436	3.27	373	23/18	294	300	12 851	3.9	501	3.27	421	405	473	300	12 301	3.87	476	3.27	403	H100	23.6
030743	chov	ROZVODI CERNOV S.R.O	179	300	11 397	3.83	436	3.27	373	23/18	294	300	12 851	3.9	501	3.27	421	405	473	300	12 301	3.87	476	3.27	403		
AP H C		ROZNA-KU,UE	62	290	4 928	3.85	190	3.29	162	27/22	204	291	6 492	3.85	250	3.27	213	345	266	291	6 127	3.85	236	3.28	201	C100	25.0
064179	chov	RUBELIT, S.R.O.	62	290	4 928	3.85	190	3.29	162	27/22	204	291	6 492	3.85	250	3.27	213	345	266	291	6 127	3.85	236	3.28	201		
AA H H		PACOV	116	301	9 891	3.68	364	3.39	336	24/06	176	298	11 983	3.65	437	3.41	408	398	292	299	11 152	3.66	408	3.40	380	H99	21.0
030734	chov	SELEKTA PACOV,A.S.	116	301	9 891	3.68	364	3.39	336	24/06	176	298	11 983	3.65	437	3.41	408	398	292	299	11 152	3.66	408	3.40	380		
AP H Z		SENOZATY	130	301	7 843	4.04	317	3.75	294	24/07	220	298	9 127	3.99	365	3.67	335	395	350	300	8 650	4.01	347	3.70	320	R68V19	22.6
030768	chov	SENAGRO A.S.	130	301	7 843	4.04	317	3.75	294	24/07	220	298	9 127	3.99	365	3.67	335	395	350	300	8 650	4.01	347	3.70	320		
AA H H		HRBOV	64	302	8 525	4.00	341	3.39	289	25/15	111	298	10 007	4.01	401	3.35	335	413	175	300	9 465	4.00	379	3.36	318	H100	23.1
AP H H		POLNA B	43	297	8 653	3.93	340	3.45	298	24/21	88	297	10 116	3.9	394	3.36	340	410	131	297	9 635	3.91	376	3.38	326	H99	23.2
060817	chov	SENECO SP.SRO POLNA	107	300	8 576	3.97	340	3.41	293	25/05	199	298	10 055	3.96	398	3.35	337	412	306	299	9 538	3.96	378	3.37	322	H100	
AA H H		STRIZOV	31	297	8 572	3.90	334	3.32	284	28/01	62	300	9 881	4.04	399	3.37	333	417	93	299	9 445	4.00	378	3.35	316	H72R22	21.9
003864	chov	SKARYD JAN ING.	31	297	8 572	3.90	334	3.32	284	28/01	62	300	9 881	4.04	399	3.37	333	417	93	299	9 445	4.00	378	3.35	316		
AP H C		HUMPOLEC,DUSILOV 384	51	304	7 275	4.22	307	3.50	254	25/23	188	301	9 247	4.28	396	3.45	319	398	239	301	8 826	4.27	377	3.46	306	C71K20	23.1
030735	chov	SKOL.STATEK HUMPOLEC	51	304	7 275	4.22	307	3.50	254	25/23	188	301	9 247	4.28	396	3.45	319	398	239	301	8 826	4.27	377	3.46	306		
AP H C		HORNÍ ROZINKA	14	301	5 246	4.10	215	3.18	167	30/29	26	291	5 511	3.99	220	3.44	189	409	40	295	5 418	4.03	218	3.35	182	C96	23.0
064113	chov	SKORPIK JIRI	14	301	5 246	4.10	215	3.18	167	30/29	26	291	5 511	3.99	220	3.44	189	409	40	295	5 418	4.03	218	3.35	182		
AA H -		PODESIN -KRAVIN	24	297	8 731	4.02	351	3.43	300	28/24	48	302	10 018	3.9	390	3.39	339	446	72	300	9 589	3.93	377	3.40	326	H91	21.4
064062	chov	SLAMA JAN	24	297	8 731	4.02	351	3.43	300	28/24	48	302	10 018	3.9	390	3.39	339	446	72	300	9 589	3.93	377	3.40	326		
AP H H		OLESNA K300	98	300	9 789	3.61	353	3.29	322	24/20	174	298	10 280	3.76	386	3.39	348	383	272	298	10 103	3.71	374	3.36	339	H100	21.2
003904	chov	SOLMILK A.S.	98	300	9 789	3.61	353	3.29	322	24/20	174	298	10 280	3.76	386	3.39	348	383	272	298	10 103	3.71	374	3.36	339		
AP H C		LISEK-LHOTA	95	290	5 320	4.06	216	3.41	181	29/20	216	287	6 621	4.11	272	3.42	226	379	311	288	6 224	4.10	255	3.41	212	C100	21.7
AP H C		LISEK-LHOTA	2	305	6 013	3.95	238	3.33	200	27/22	8	305	7 129	4.05	289	3.44	245	365	10	305	6 905	4.03	278	3.42	236	C100	24.3
064146	chov	SPOLECNOST BOHUNOV	97	290	5 335	4.06	217	3.41	182	29/19	224	288	6 639	4.11	273	3.42	227	378	321	288	6 245	4.10	256	3.41	213	C100	
AA H H		BENESOV	5	303	4 246	3.86	164	3.16	134	35/16	20	290	5 317	3.81	203	3.12	166	492	25	293	5 103	3.82	195	3.12	159	C42H32K16	31.7
030697	chov	SRUTEK MIROSLAV RNDR	5	303	4 246	3.86	164	3.16	134	35/16	20	290	5 317	3.81	203	3.12	166	492	25	293	5 103	3.82	195	3.12	159		

Ročenka kontroly užítkovosti 2017

Met. KU	výr.	Název stáje/ zemědělského podniku		První laktace							Druhé a další laktace							Všechny laktace					plem.	Pr. d. 1. KU			
				pč. l.	l. d.	M kg	T %	T kg	B %	B kg	věk	pč. l.	l. d.	M kg	T %	T kg	B %	B kg	věk	poč. l.	l. d.	M kg			T %	T kg	B %
Kraj Vysočina																											
AA H	H	BREZKA 10	9	298	4 572	3.84	175	3.25	149	32/01	12	290	5 673	3.84	218	3.20	181	407	21	294	5 201	3.84	200	3.22	167	K67H21C12	
069467	chov	SUCHANKOVA ALENA	9	298	4 572	3.84	175	3.25	149	32/01	12	290	5 673	3.84	218	3.20	181	407	21	294	5 201	3.84	200	3.22	167		
AP H	C	SULKOVEC K	31	280	5 296	4.07	216	3.53	187	26/09	79	284	6 805	4.09	278	3.46	235	387	110	283	6 380	4.09	261	3.47	222	C94	20.9
064135	chov	SULPO S.R.O.	31	280	5 296	4.07	216	3.53	187	26/09	79	284	6 805	4.09	278	3.46	235	387	110	283	6 380	4.09	261	3.47	222		
AP H	C	DALECIN	59	296	5 587	4.03	225	3.42	191	27/28	129	293	6 018	3.92	236	3.35	201	393	188	294	5 883	3.95	233	3.37	198	C100	23.9
064149	chov	SVRATECKO, A.S.	59	296	5 587	4.03	225	3.42	191	27/28	129	293	6 018	3.92	236	3.35	201	393	188	294	5 883	3.95	233	3.37	198		
AP H	H	TESENOV	37	297	8 538	3.89	332	3.16	270	29/25	55	296	9 729	3.98	387	3.29	320	398	92	297	9 250	3.95	365	3.24	300	H97	20.6
030744	chov	TEGRO SPOL. S R.O.	37	297	8 538	3.89	332	3.16	270	29/25	55	296	9 729	3.98	387	3.29	320	398	92	297	9 250	3.95	365	3.24	300		
AP H	C	JAMNE 49	8	302	6 324	4.22	267	3.38	214	30/10	14	299	7 781	4.46	347	3.38	263	413	22	300	7 251	4.38	318	3.38	245	C100	31.0
060766	chov	TLACBABA M.ING.	8	302	6 324	4.22	267	3.38	214	30/10	14	299	7 781	4.46	347	3.38	263	413	22	300	7 251	4.38	318	3.38	245		
AA H	H	CHLUMEK	29	297	5 616	4.12	231	3.06	172	26/23	71	296	6 892	4.05	279	3.04	209	394	100	296	6 522	4.07	265	3.04	199	H93	21.8
AA H	C	HERALEC VKK	164	294	5 281	4.14	219	3.30	174	32/02	283	287	5 863	4.12	241	3.25	190	379	447	290	5 649	4.13	233	3.27	185	C98	21.1
064165	chov	UST.STRUK.POL.ZEM,AS	193	294	5 331	4.14	221	3.26	174	31/08	354	289	6 069	4.1	249	3.20	194	382	547	291	5 809	4.11	239	3.22	187	C80H19	
AP H	-	VILEMOV	7	305	7 928	4.06	322	3.36	266	32/26	21	304	8 711	4.2	365	3.49	304	545	28	304	8 515	4.16	355	3.46	295	H47K32C12	25.7
003841	chov	VAVRUSKA BOHUMIL	7	305	7 928	4.06	322	3.36	266	32/26	21	304	8 711	4.2	365	3.49	304	545	28	304	8 515	4.16	355	3.46	295		
AA H	C	DOLNI JABLONNA	14	299	7 951	4.29	341	3.68	292	36/22	36	300	8 663	4.16	361	3.65	317	394	50	300	8 464	4.19	355	3.66	310	C95	27.2
069278	chov	VENC ZDENEK	14	299	7 951	4.29	341	3.68	292	36/22	36	300	8 663	4.16	361	3.65	317	394	50	300	8 464	4.19	355	3.66	310		
AA H	P	FARMA KOJETIN	105	290	6 833	3.92	268	3.47	237	26/10	150	286	8 129	3.8	309	3.43	279	367	255	288	7 595	3.84	292	3.45	262	C97	25.3
003918	chov	VEŠA A.S.	105	290	6 833	3.92	268	3.47	237	26/10	150	286	8 129	3.8	309	3.43	279	367	255	288	7 595	3.84	292	3.45	262		
AP H	H	KOJKOVICKY 8	34	303	9 049	3.92	355	3.26	295	27/01	29	302	10 533	4.14	436	3.28	345	438	63	303	9 732	4.03	392	3.27	318	H100	24.4
003831	chov	VESELSKY JOSEF	34	303	9 049	3.92	355	3.26	295	27/01	29	302	10 533	4.14	436	3.28	345	438	63	303	9 732	4.03	392	3.27	318		
AA H	P	ZHOREC	213	299	8 809	3.97	350	3.44	303	24/09	400	298	10 270	3.95	406	3.46	355	379	613	298	9 762	3.96	386	3.45	337	H93	21.0
030747	chov	VOD JETRICOVEC,DRUZ	213	299	8 809	3.97	350	3.44	303	24/09	400	298	10 270	3.95	406	3.46	355	379	613	298	9 762	3.96	386	3.45	337		
AP H	P	PROSEC OBORISTE	103	297	7 054	3.85	271	3.44	243	27/24	204	293	7 845	3.84	301	3.53	277	399	307	294	7 579	3.84	291	3.51	266	C62K19R16	24.4
030762	chov	VOD NOVA CEREKEV	103	297	7 054	3.85	271	3.44	243	27/24	204	293	7 845	3.84	301	3.53	277	399	307	294	7 579	3.84	291	3.51	266		
AP H	P	DOBRA VODA U K.	38	302	7 420	4.31	320	3.65	271	27/18	80	301	8 367	4.29	359	3.60	301	396	118	301	8 062	4.30	346	3.61	291	C97	21.6
AP H	H	DOBRA VODA-HOSTYN	28	302	8 627	4.12	356	3.38	292	27/16	47	303	10 502	4.08	428	3.36	353	449	75	303	9 802	4.09	401	3.37	330	H96	21.1
AA H	C	VEZNA KSP	164	303	7 131	4.12	294	3.59	256	27/11	325	302	8 426	4.04	341	3.50	295	386	489	302	7 992	4.07	325	3.53	282	C95	23.6
030749	chov	VOD SIDLEM V KAMENE	230	303	7 361	4.15	306	3.57	263	27/13	452	302	8 632	4.09	353	3.50	302	394	682	302	8 203	4.11	337	3.52	289	C85H13	
AP H	C	KREPINY 15	11	296	5 946	4.39	261	3.50	208	27/25	22	301	7 926	4.21	334	3.45	273	378	33	299	7 266	4.26	309	3.46	252	C89	23.1
030685	chov	VONDRA BOHUMIL	11	296	5 946	4.39	261	3.50	208	27/25	22	301	7 926	4.21	334	3.45	273	378	33	299	7 266	4.26	309	3.46	252		
AA H	P	CHRENOVICE - NK 1	111	295	8 283	3.99	330	3.62	300	26/00	243	297	9 406	3.98	375	3.66	344	390	354	296	9 054	3.98	361	3.65	330	R58K34	21.5
003884	chov	VRCHA A.S.	111	295	8 283	3.99	330	3.62	300	26/00	243	297	9 406	3.98	375	3.66	344	390	354	296	9 054	3.98	361	3.65	330		
AP H	C	SLAVIKOVICE 55	5	292	4 549	4.33	197	3.24	147	36/24	29	302	5 564	3.95	220	3.19	177	454	34	300	5 415	3.99	216	3.19	173	H66C24	21.7
061893	chov	ZACH MILAN	5	292	4 549	4.33	197	3.24	147	36/24	29	302	5 564	3.95	220	3.19	177	454	34	300	5 415	3.99	216	3.19	173		
AP H	C	CERNOVICE	27	296	5 862	4.88	286	3.41	200	26/10	46	290	6 914	4.83	334	3.47	240	374	73	292	6 525	4.85	316	3.45	225	C86	22.3
030705	chov	ZAHOROVA JITKA	27	296	5 862	4.88	286	3.41	200	26/10	46	290	6 914	4.83	334	3.47	240	374	73	292	6 525	4.85	316	3.45	225		
AA H	H	BUKOVA 12	9	304	7 128	4.18	298	3.21	229	29/30	35	301	9 371	4.03	377	3.26	305	474	44	301	8 912	4.05	361	3.25	290	H100	20.4
177320	chov	ZAHRADNIK FRANTISEK	9	304	7 128	4.18	298	3.21	229	29/30	35	301	9 371	4.03	377	3.26	305	474	44	301	8 912	4.05	361	3.25	290		

Ročenka kontroly užítkovosti 2017

Met. KU char. st.	výr. ob.	Název stáje/ zemědělského podniku	První laktace								Druhé a další laktace								Všechny laktace								plem.	Pr. d. 1. KU
			pč. l.	l. d.	M kg	T %	T kg	B %	B kg	věk	pč. l.	l. d.	M kg	T %	T kg	B %	B kg	věk	poč. l.	l. d.	M kg	T %	T kg	B %	B kg			
Kraj Vysočina																												
AA H P		KRUCEMBURK C	236	290	7 016	4.18	293	3.62	254	29/19	404	285	7 577	4.05	307	3.51	266	377	640	286	7 370	4.09	302	3.55	262	C77K17	32.6	
003889	chov	ZAS KRUCEMBURK	236	290	7 016	4.18	293	3.62	254	29/19	404	285	7 577	4.05	307	3.51	266	377	640	286	7 370	4.09	302	3.55	262			
AA H H		VEZ	122	291	7 336	4.19	307	3.61	265	30/01	121	292	8 134	3.94	321	3.49	284	434	243	291	7 734	4.06	314	3.54	274	R97	24.8	
003915	chov	ZAS VEZ, A.S.	122	291	7 336	4.19	307	3.61	265	30/01	121	292	8 134	3.94	321	3.49	284	434	243	291	7 734	4.06	314	3.54	274			
AA H C		KRASIKOVICE 4	20	297	6 250	4.54	284	3.40	212	26/10	39	289	7 494	4.59	344	3.39	254	397	59	291	7 072	4.57	323	3.39	240	C74H19	22.9	
030676	chov	ZAVADIL TOMAS	20	297	6 250	4.54	284	3.40	212	26/10	39	289	7 494	4.59	344	3.39	254	397	59	291	7 072	4.57	323	3.39	240			
AA H H		KRIZANOV SK	116	302	10 075	3.92	395	3.49	352	23/16	189	302	11 280	3.9	440	3.49	394	400	305	302	10 821	3.91	423	3.49	378	H100	24.7	
064158	chov	ZD "KRIZANOVSKO"	116	302	10 075	3.92	395	3.49	352	23/16	189	302	11 280	3.9	440	3.49	394	400	305	302	10 821	3.91	423	3.49	378			
AP H P		ZELIV-CESTR	20	300	7 456	4.10	306	3.60	269	25/09	49	297	9 281	3.89	361	3.53	328	386	69	298	8 752	3.94	345	3.55	311	C79R12	30.5	
AP H P		ZELIV-H	248	302	8 895	3.93	350	3.39	302	25/03	337	301	10 536	3.82	402	3.37	355	417	585	301	9 840	3.86	380	3.38	333	H98	30.5	
030775	chov	ZD "VYSOCINA" ZELIV	268	302	8 787	3.94	347	3.41	299	25/04	386	301	10 376	3.82	397	3.39	352	413	654	301	9 725	3.87	376	3.40	330	H88		
AP H H		ZBOZI	55	293	9 233	3.84	354	3.30	304	25/21	92	295	10 437	4.01	418	3.30	345	392	147	294	9 987	3.95	394	3.30	330	H98	21.4	
003875	chov	ZD BACKOV	55	293	9 233	3.84	354	3.30	304	25/21	92	295	10 437	4.01	418	3.30	345	392	147	294	9 987	3.95	394	3.30	330			
AP H C		BACKOVICE	9	302	4 496	4.35	196	3.58	161	28/00	21	300	5 219	4.28	223	3.52	184	426	30	300	5 002	4.30	215	3.54	177	C100	21.7	
061932	chov	ZD BACKOVICE, DRUZST.	9	302	4 496	4.35	196	3.58	161	28/00	21	300	5 219	4.28	223	3.52	184	426	30	300	5 002	4.30	215	3.54	177			
AP H H		BISKUPICE-KRAVIN	50	297	7 782	3.89	303	3.41	265	25/01	85	299	8 995	3.84	345	3.33	299	413	135	298	8 545	3.86	330	3.35	287	H75C21	30.3	
061956	chov	ZD BISKUPICE	50	297	7 782	3.89	303	3.41	265	25/01	85	299	8 995	3.84	345	3.33	299	413	135	298	8 545	3.86	330	3.35	287			
AA H C		BUDISOV	137	298	6 880	4.06	279	3.64	250	28/12	342	296	7 860	4.02	316	3.61	283	400	479	297	7 579	4.03	305	3.61	274	C95	22.0	
061934	chov	ZD BUDISOV	137	298	6 880	4.06	279	3.64	250	28/12	342	296	7 860	4.02	316	3.61	283	400	479	297	7 579	4.03	305	3.61	274			
AA H Q		BUDKOV	103	293	7 032	4.10	288	3.35	236	27/11	184	292	8 588	4.01	345	3.37	289	411	287	292	8 029	4.04	325	3.36	270	H55C42	21.9	
061935	chov	ZD BUDKOV	103	293	7 032	4.10	288	3.35	236	27/11	184	292	8 588	4.01	345	3.37	289	411	287	292	8 029	4.04	325	3.36	270			
AA H P		CASTROV	161	300	7 569	4.04	306	3.24	245	27/10	195	299	9 237	4.08	377	3.26	301	422	356	299	8 483	4.06	345	3.25	276	H91	22.4	
030739	chov	ZD CASTROV	161	300	7 569	4.04	306	3.24	245	27/10	195	299	9 237	4.08	377	3.26	301	422	356	299	8 483	4.06	345	3.25	276			
AP H C		CERNOVICE									7	289	5 442	4.12	224	3.21	174	492	7	289	5 442	4.12	224	3.21	174	C100		
AA H C		KREC	70	302	7 377	4.07	300	3.76	278	28/13	120	294	8 024	4.03	324	3.68	295	390	190	297	7 786	4.05	315	3.71	289	C99	21.0	
AA H C		LIDMAN	98	296	6 652	4.03	268	3.65	243	24/19	186	290	8 217	4.02	330	3.60	296	391	284	292	7 677	4.02	309	3.61	277	C100	22.4	
030741	chov	ZD CERNOVICE U TAB.	168	298	6 954	4.05	282	3.70	257	26/06	313	292	8 081	4.03	326	3.62	293	393	481	294	7 687	4.03	310	3.65	280	C100		
AP H C		DESOV K I	53	298	5 857	4.61	270	3.79	222	25/12	107	298	7 342	4.28	314	3.62	266	420	160	298	6 850	4.37	299	3.67	251	C99	24.1	
AP H C		DESOV K II	42	296	6 222	4.49	280	3.68	229	25/17	126	297	7 233	4.32	313	3.63	263	419	168	297	6 980	4.36	304	3.64	254	C99	23.1	
061940	chov	ZD DESOV	95	297	6 019	4.56	274	3.74	225	25/14	233	298	7 283	4.3	313	3.63	264	419	328	298	6 917	4.37	302	3.66	253	C99		
AA H P		DOLNI VILIMEC	38	292	7 337	3.87	284	3.20	235	26/18	61	291	8 630	3.84	331	3.26	281	387	99	291	8 134	3.85	313	3.24	264	H83	22.1	
060828	chov	ZD DOLNI VILIMEC	38	292	7 337	3.87	284	3.20	235	26/18	61	291	8 630	3.84	331	3.26	281	387	99	291	8 134	3.85	313	3.24	264			
AA H P		DUSEJOV VKK	111	299	8 924	3.93	351	3.39	302	26/23	305	299	11 185	4.03	451	3.32	372	396	416	299	10 581	4.01	424	3.34	353	H94	23.0	
AA H P		HUBENOV	61	300	8 534	3.79	323	3.32	283	26/17	103	301	10 886	3.91	426	3.28	357	410	164	301	10 011	3.87	387	3.29	330	H93N02	20.5	
060829	chov	ZD DUSEJOV, DRUZSTVO	172	300	8 786	3.88	341	3.37	296	26/20	408	300	11 109	4	445	3.31	368	400	580	300	10 420	3.97	414	3.33	347	H93		
AA H H		HROTOVICE-VKK	81	300	8 908	3.93	350	3.38	301	24/12	128	300	9 523	3.98	379	3.40	324	416	209	300	9 284	3.96	368	3.39	315	H99	21.2	
061942	chov	ZD HROTOVICE-DRUZST.	81	300	8 908	3.93	350	3.38	301	24/12	128	300	9 523	3.98	379	3.40	324	416	209	300	9 284	3.96	368	3.39	315			
AP H P		RODINOV	74	300	7 703	3.83	295	3.38	260	27/04	178	297	9 661	3.62	350	3.32	321	409	252	298	9 086	3.67	334	3.34	303	R53C47	22.0	
030750	chov	ZD KALICH KAMENICE	74	300	7 703	3.83	295	3.38	260	27/04	178	297	9 661	3.62	350	3.32	321	409	252	298	9 086	3.67	334	3.34	303			

Ročenka kontroly užítkovosti 2017

Met. KU char. st.	výr. ob.	Název stáje/ zemědělského podniku	První laktace								Druhé a další laktace								Všechny laktace								plem.	Pr. d. 1. KU
			pč. l.	l. d.	M kg	T %	T kg	B %	B kg	věk	pč. l.	l. d.	M kg	T %	T kg	B %	B kg	věk	poč. l.	l. d.	M kg	T %	T kg	B %	B kg			
Kraj Vysočina																												
AA H C		LIPNIK-VKK	126	295	7 884	4.19	330	3.62	285	25/15	243	295	9 066	4.11	373	3.59	325	386	369	295	8 663	4.13	358	3.60	312	C100	20.9	
061946	chov	ZD KLUCOV-LHOTA,DRUZ	126	295	7 884	4.19	330	3.62	285	25/15	243	295	9 066	4.11	373	3.59	325	386	369	295	8 663	4.13	358	3.60	312			
AA H P		KOCHANOV	60	292	7 901	3.54	280	3.39	268	26/01	117	290	8 832	3.68	325	3.41	301	406	177	291	8 517	3.63	310	3.40	290	H73R13	22.3	
003886	chov	ZD KOCHANOV	60	292	7 901	3.54	280	3.39	268	26/01	117	290	8 832	3.68	325	3.41	301	406	177	291	8 517	3.63	310	3.40	290			
AP H C		CHVOJNOV	22	295	6 934	4.63	321	3.56	247	25/24	51	298	7 163	4.45	319	3.65	262	402	73	297	7 094	4.51	320	3.63	257	C100	21.6	
AP H C		KOJCIČE	44	299	5 778	4.48	259	3.57	206	26/15	95	297	6 693	4.61	309	3.53	236	406	139	298	6 404	4.57	293	3.54	227	C99	21.7	
AP H C		KOJCIČE II	29	302	6 627	4.87	323	3.59	238	26/08	43	298	7 013	4.79	336	3.67	257	385	72	300	6 858	4.82	331	3.64	249	C99	21.9	
AP H C		KRASIKOVICE	40	296	6 102	4.86	296	3.46	211	26/18	107	296	6 891	4.63	319	3.48	240	428	147	296	6 676	4.68	313	3.47	232	C99	24.1	
030753	chov	ZD KOJCIČE	135	298	6 245	4.71	294	3.54	221	26/11	296	297	6 892	4.61	318	3.55	245	411	431	298	6 689	4.64	310	3.55	237	C99		
AA H C		KOUTY	96	291	6 801	4.05	275	3.55	241	26/16	257	291	8 785	3.9	343	3.44	302	390	353	291	8 245	3.93	324	3.46	285	C100	24.7	
061944	chov	ZD KOUTY	96	291	6 801	4.05	275	3.55	241	26/16	257	291	8 785	3.9	343	3.44	302	390	353	291	8 245	3.93	324	3.46	285			
AA H C		KOZICHOVICE	84	287	7 112	3.94	280	3.52	251	25/17	189	288	8 757	3.86	338	3.44	301	377	273	288	8 251	3.88	320	3.46	286	C99	22.4	
AA H C		SLAVICKY	94	292	6 770	4.08	276	3.44	233	25/13	177	287	7 957	3.94	314	3.40	270	375	271	289	7 545	3.98	301	3.41	257	C96	22.3	
061945	chov	ZD KOZICHOVICE,DRUZ.	178	290	6 932	4.01	278	3.48	241	25/15	366	288	8 370	3.9	326	3.42	286	376	544	288	7 899	3.93	310	3.44	272	C97		
AA H P		KRASONICE	37	296	6 395	3.89	249	3.23	207	24/18	73	297	7 003	3.98	279	3.38	236	420	110	297	6 798	3.95	269	3.33	226	H66C18K16	21.6	
060834	chov	ZD KRASONICE	37	296	6 395	3.89	249	3.23	207	24/18	73	297	7 003	3.98	279	3.38	236	420	110	297	6 798	3.95	269	3.33	226			
AA N C		DOLNI LHOTKA-KU	214	292	6 711	4.15	278	3.60	241	27/14	343	288	7 859	4.05	318	3.54	278	373	557	290	7 418	4.08	303	3.56	264	C100	25.1	
003899	chov	ZD MALEC	214	292	6 711	4.15	278	3.60	241	27/14	343	288	7 859	4.05	318	3.54	278	373	557	290	7 418	4.08	303	3.56	264			
AP H C		MENHARTICE	37	296	7 202	3.54	255	3.64	262	27/01	65	295	7 243	3.65	264	3.57	258	414	102	295	7 228	3.61	261	3.59	260	C99	23.9	
061947	chov	ZD MENHARTICE,DRUZS.	37	296	7 202	3.54	255	3.64	262	27/01	65	295	7 243	3.65	264	3.57	258	414	102	295	7 228	3.61	261	3.59	260			
AA H H		KOSTELNI MYSLOVA	35	303	6 957	4.01	279	3.39	236	27/16	66	301	7 495	3.9	292	3.36	252	448	101	301	7 308	3.94	288	3.37	246	H71C21	23.9	
060836	chov	ZD MYSLETICE	35	303	6 957	4.01	279	3.39	236	27/16	66	301	7 495	3.9	292	3.36	252	448	101	301	7 308	3.94	288	3.37	246			
AP H C		BUKOVA	8	297	6 147	3.94	242	3.51	216	24/29	17	284	7 942	3.81	303	3.44	273	400	25	288	7 367	3.85	283	3.46	255	C73R23		
AP H C		NIZKOV NK	79	292	6 202	3.64	226	3.62	225	25/08	202	288	8 142	3.58	291	3.49	284	395	281	289	7 597	3.59	273	3.52	268	C69R26	22.9	
064182	chov	ZD NIZKOV	87	292	6 197	3.67	227	3.61	224	25/07	219	287	8 127	3.59	292	3.49	284	395	306	289	7 578	3.61	274	3.52	267	C70R25		
AP N C		NOVA VES	100	283	7 029	3.77	265	3.55	249	29/01	262	288	9 114	3.64	331	3.45	314	381	362	286	8 538	3.67	313	3.47	296	C98	25.3	
003900	chov	ZD NOVA VES - VISKA	100	283	7 029	3.77	265	3.55	249	29/01	262	288	9 114	3.64	331	3.45	314	381	362	286	8 538	3.67	313	3.47	296			
AP H C		NOVA VES VKK	66	295	7 317	3.89	285	3.68	269	28/12	209	294	8 860	3.84	340	3.61	320	381	275	294	8 489	3.85	327	3.63	308	C99	23.6	
AP H C		POHLEDEC	1	302	8 212	4.29	352	3.90	320	27/01	10	277	7 560	4.15	314	3.71	280	366	11	279	7 620	4.16	317	3.72	284	C100		
AA H C		SLAVKOVICE VKK	153	297	7 308	4.15	303	3.77	276	27/06	359	295	8 883	4.06	361	3.69	328	387	512	296	8 412	4.08	344	3.71	312	C99	23.6	
064156	chov	ZD NOVE MESTO,DRUZS.	220	297	7 315	4.07	298	3.74	274	27/17	578	294	8 852	3.98	352	3.66	324	384	798	295	8 428	4.00	337	3.68	310	C99		
AA H H		NOVA VES	96	293	8 054	4.10	330	3.31	266	27/06	171	292	8 959	4.02	361	3.31	296	382	267	293	8 634	4.05	350	3.31	285	H98	21.9	
AA H P		OKRISKY 4	114	292	7 811	3.91	306	3.31	258	27/12	165	291	9 531	3.78	361	3.25	309	401	279	291	8 828	3.83	338	3.27	289	H99	21.6	
061950	chov	ZD OKRISKY,DRUZSTVO	210	293	7 922	4.00	317	3.31	262	27/09	336	291	9 240	3.9	361	3.28	303	391	546	292	8 733	3.94	344	3.29	287	H99		
AA H P		OKROUHLICKA	64	292	6 811	4.17	284	3.58	244	28/24	152	289	8 361	4.14	346	3.50	293	391	216	290	7 901	4.15	328	3.52	278	C66H16A12	21.4	
003902	chov	ZD OKROUHLICKA	64	292	6 811	4.17	284	3.58	244	28/24	152	289	8 361	4.14	346	3.50	293	391	216	290	7 901	4.15	328	3.52	278			
AP H C		CESKA JABLONNA	23	294	7 445	4.19	312	3.52	262	29/17	57	287	8 580	4.04	346	3.48	298	381	80	289	8 254	4.08	336	3.49	288	C100	23.5	
AP H C		OLESENKA	21	297	6 745	4.10	277	3.64	245	28/26	51	294	7 842	3.97	311	3.50	275	390	72	295	7 522	4.01	301	3.54	266	C100	21.5	
003903	chov	ZD OLESENKA	44	295	7 111	4.15	295	3.57	254	29/07	108	290	8 231	4.01	330	3.49	287	385	152	292	7 907	4.04	320	3.51	278	C100		

Ročenka kontroly užítkovosti 2017

Met. KU char. st.	výr. ob.	Název stáje/ zemědělského podniku	První laktace								Druhé a další laktace								Všechny laktace					plem.	Pr. d. 1. KU		
			pč. l.	l. d.	M kg	T %	T kg	B %	B kg	věk	pč. l.	l. d.	M kg	T %	T kg	B %	B kg	věk	poč. l.	l. d.	M kg	T %	T kg			B %	B kg
Kraj Vysočina																											
AP H P		OLESNA	108	292	6 923	4.11	285	3.57	247	28/23	269	292	7 882	4.07	321	3.55	280	388	377	292	7 607	4.08	311	3.56	271	C85K14	21.0
AP H P		PUTIMOV	31	289	5 870	4.30	252	3.54	208	29/03	34	290	6 585	4.5	296	3.53	232	449	65	290	6 244	4.41	275	3.53	221	C89	23.4
030764	chov	ZD OLESNA	139	291	6 688	4.15	277	3.57	239	28/25	303	291	7 736	4.11	318	3.55	275	395	442	291	7 407	4.12	305	3.55	263	C86K13	
AP H C		OSLAVICE-KU,INS.	29	295	5 057	4.34	219	3.56	180	28/03	102	295	6 903	4.17	288	3.46	239	410	131	295	6 495	4.20	273	3.48	226	C99	22.1
064172	chov	ZD OSLAVICE	29	295	5 057	4.34	219	3.56	180	28/03	102	295	6 903	4.17	288	3.46	239	410	131	295	6 495	4.20	273	3.48	226		
AA H C		KOSTNIKY	97	299	7 493	3.96	297	3.48	261	26/21	166	298	8 581	3.84	330	3.52	302	390	263	298	8 180	3.88	318	3.51	287	C100	21.9
061952	chov	ZD POLICE,DRUZSTVO	97	299	7 493	3.96	297	3.48	261	26/21	166	298	8 581	3.84	330	3.52	302	390	263	298	8 180	3.88	318	3.51	287		
AA H C		SMILOV	90	298	7 251	4.04	293	3.58	260	29/23	210	296	8 292	4.1	340	3.55	294	394	300	296	7 980	4.09	326	3.56	284	C72I28	24.0
003907	chov	ZD POZOVICE	90	298	7 251	4.04	293	3.58	260	29/23	210	296	8 292	4.1	340	3.55	294	394	300	296	7 980	4.09	326	3.56	284		
AA H H		VKK HODICE	139	300	9 721	3.80	369	3.32	323	24/28	228	299	10 526	3.87	407	3.38	356	392	367	300	10 221	3.84	393	3.36	343	H100	21.9
AA H H		VKK RUZENA	118	303	10 093	3.88	391	3.34	337	25/01	180	301	11 576	4.13	478	3.35	388	389	298	301	10 989	4.04	444	3.35	368	H100	22.8
060830	chov	ZD ROSTYN V HODICICH	257	301	9 892	3.83	379	3.33	329	24/30	408	300	10 989	3.99	438	3.37	370	390	665	300	10 565	3.93	416	3.35	354	H100	
AP H P		SAZAVKA	67	298	8 613	3.95	340	3.39	292	25/09	120	295	10 094	3.84	388	3.39	343	384	187	296	9 563	3.88	371	3.39	324	H94	20.4
003908	chov	ZD SAZAVKA	67	298	8 613	3.95	340	3.39	292	25/09	120	295	10 094	3.84	388	3.39	343	384	187	296	9 563	3.88	371	3.39	324		
AA H H		NEVCEHLE	53	297	8 786	3.83	336	3.34	294	23/30	79	301	9 962	3.94	392	3.33	332	405	132	300	9 490	3.90	370	3.34	317	H99	22.1
AA H P		SEDLJEJOV-VKK	93	300	9 625	3.91	376	3.26	314	24/02	180	300	10 973	3.93	431	3.25	356	400	273	300	10 514	3.92	412	3.25	342	H99	22.0
060840	chov	ZD SEDLJEJOV	146	299	9 321	3.88	362	3.29	306	24/01	259	300	10 664	3.93	419	3.27	349	401	405	300	10 180	3.91	398	3.28	334	H99	
AA H H		ROUCHOVANY - VKK	36	300	9 251	3.74	346	3.32	307	24/07	85	301	10 840	3.75	406	3.27	355	418	121	301	10 367	3.75	389	3.28	341	H100	23.0
061963	chov	ZD SEMIKOVICE	36	300	9 251	3.74	346	3.32	307	24/07	85	301	10 840	3.75	406	3.27	355	418	121	301	10 367	3.75	389	3.28	341		
AP H C		DANKOVICE	75	288	5 582	3.97	222	3.38	188	27/14	178	289	7 094	3.86	274	3.30	234	369	253	289	6 646	3.89	259	3.32	221	C99	22.3
AP H C		SNEZNE	93	300	6 692	4.00	268	3.44	230	27/08	198	296	7 741	3.95	306	3.40	263	379	291	297	7 406	3.96	294	3.41	253	C99	20.2
064150	chov	ZD SNEZNE	168	295	6 197	3.99	247	3.41	211	27/11	376	293	7 435	3.91	291	3.35	249	374	544	293	7 052	3.93	277	3.37	238	C99	
AP H C		STAREC	88	297	5 561	4.20	234	3.38	188	28/02	125	294	6 807	4.01	273	3.44	234	409	213	295	6 292	4.08	257	3.42	215	C92	21.4
061960	chov	ZD STAREC	88	297	5 561	4.20	234	3.38	188	28/02	125	294	6 807	4.01	273	3.44	234	409	213	295	6 292	4.08	257	3.42	215		
AP H C		STOKY K I	8	263	6 659	3.84	256	3.32	221	39/07	6	283	8 192	4.08	335	3.37	276	439	14	272	7 316	3.96	289	3.34	245	C89	
003913	chov	ZD STOKY	8	263	6 659	3.84	256	3.32	221	39/07	6	283	8 192	4.08	335	3.37	276	439	14	272	7 316	3.96	289	3.34	245		
AA H P		POLNICKA NK	147	297	8 833	3.99	353	3.28	290	23/28	184	297	10 043	3.92	393	3.29	331	395	331	297	9 505	3.95	375	3.29	313	H94	22.4
064187	chov	ZD SVETNOV	147	297	8 833	3.99	353	3.28	290	23/28	184	297	10 043	3.92	393	3.29	331	395	331	297	9 505	3.95	375	3.29	313		
AA H H		TELC-STEPNICE VKK	133	297	7 890	3.92	309	3.29	260	24/25	231	297	8 815	3.76	331	3.28	289	404	364	297	8 477	3.81	323	3.28	278	H94	24.5
060843	chov	ZD TELC	133	297	7 890	3.92	309	3.29	260	24/25	231	297	8 815	3.76	331	3.28	289	404	364	297	8 477	3.81	323	3.28	278		
AA H P		TEMICE	102	296	7 851	4.07	319	3.34	262	25/27	147	294	9 253	4.03	373	3.34	309	386	249	295	8 678	4.05	351	3.34	290	H91	21.5
030769	chov	ZD TEMICE	102	296	7 851	4.07	319	3.34	262	25/27	147	294	9 253	4.03	373	3.34	309	386	249	295	8 678	4.05	351	3.34	290		
AP H P		MLADONOVICE	138	301	7 341	4.23	311	3.64	267	25/21	212	301	8 869	4.08	362	3.54	314	391	350	301	8 267	4.13	342	3.58	296	C71H29	27.9
061964	chov	ZD TREBELOVICE-DRUZ.	138	301	7 341	4.23	311	3.64	267	25/21	212	301	8 869	4.08	362	3.54	314	391	350	301	8 267	4.13	342	3.58	296		
AP H C		KONKOVICE	16	282	5 427	4.49	244	3.55	193	25/21	79	289	7 099	4.2	298	3.47	246	378	95	288	6 818	4.24	289	3.48	237	C77K19	24.1
003914	chov	ZD TRPISOVICE	16	282	5 427	4.49	244	3.55	193	25/21	79	289	7 099	4.2	298	3.47	246	378	95	288	6 818	4.24	289	3.48	237		
AP H H		UJEZD	38	295	7 943	3.55	282	3.37	268	25/11	45	299	9 144	3.71	339	3.34	305	443	83	297	8 594	3.64	313	3.35	288	H98	21.7
064189	chov	ZD UJEZD	38	295	7 943	3.55	282	3.37	268	25/11	45	299	9 144	3.71	339	3.34	305	443	83	297	8 594	3.64	313	3.35	288		

Ročenka kontroly užítkovosti 2017

Met. KU	výr.	Název stáje/ zemědělského podniku	První laktace								Druhá a další laktace								Všechny laktace								Pr. d. 1. KU	
			char. st.	ob.	pč. l.	l. d.	M kg	T %	T kg	B %	B kg	věk	pč. l.	l. d.	M kg	T %	T kg	B %	B kg	věk	poč. l.	l. d.	M kg	T %	T kg	B %		B kg
Kraj Vysočina																												
AP H P		POSNA	14	303	6 749	4.05	274	3.60	243	24/05	52	297	8 360	4	335	3.58	300	437	66	299	8 018	4.01	322	3.59	288	C71R20	20.9	
AP H P		SAMSIN	113	302	7 675	4.38	336	3.59	275	24/10	181	298	8 660	4.4	381	3.59	311	402	294	300	8 281	4.40	364	3.59	297	C50R40	20.9	
AP H P		VELKA CHYSKA-VKK	180	299	7 505	4.04	303	3.64	273	24/26	257	298	9 006	3.95	355	3.60	324	411	437	298	8 388	3.98	334	3.61	303	C76R17	20.7	
030771	chov	ZD VELKA CHYSKA	307	300	7 533	4.17	314	3.62	273	24/19	490	298	8 810	4.12	363	3.59	316	411	797	299	8 318	4.14	344	3.60	300	C66R26		
AP H C		MALA LOSENICE-KU	55	294	7 030	4.23	297	3.63	255	26/11	109	294	8 685	4.28	371	3.60	313	388	164	294	8 130	4.26	347	3.61	293	C100	23.3	
AP H C		NOVE DVORY-KU	99	299	7 482	4.06	304	3.52	263	28/23	258	297	9 307	3.98	370	3.40	317	382	357	297	8 801	4.00	352	3.43	302	C99	23.5	
AP H C		VEPROVA K-KU,INS	47	294	6 907	4.07	281	3.63	250	26/26	99	295	8 497	4.22	358	3.60	306	395	146	295	7 985	4.18	334	3.61	288	C100	22.9	
064191	chov	ZD VELKA LOSENICE	201	296	7 224	4.10	297	3.57	258	27/21	466	296	8 990	4.09	368	3.49	313	386	667	296	8 458	4.10	346	3.51	297	C100		
AP H P		KOZLOV VKK	54	302	9 270	3.57	331	3.33	308	26/29	72	299	9 973	3.54	354	3.28	327	424	126	300	9 672	3.56	344	3.30	319	H87	21.8	
AP H C		VKK-VEL.BERANOV	61	296	7 715	3.95	305	3.47	268	26/13	116	293	8 636	3.82	330	3.42	296	382	177	294	8 318	3.86	321	3.44	286	C90	22.9	
060844	chov	ZD VELKY BERANOV	115	298	8 445	3.76	317	3.39	287	26/21	188	295	9 148	3.71	339	3.36	308	398	303	296	8 881	3.72	331	3.37	300	C56H34		
AA H H		HORNI UJEZD-KU,INS	97	290	8 118	3.78	307	3.34	271	24/27	144	288	9 506	3.66	348	3.30	314	397	241	289	8 948	3.70	331	3.31	296	H99	25.0	
AA H H		VYCAPY K6-KU,INS	99	294	8 534	3.89	332	3.36	287	24/26	160	296	10 245	3.76	385	3.35	344	394	259	295	9 591	3.80	365	3.36	322	H97	25.6	
061966	chov	ZD VYCAPY,DRUZSTVO	196	292	8 328	3.84	320	3.35	279	24/26	304	292	9 895	3.72	368	3.33	329	395	500	292	9 281	3.76	349	3.34	310	H98		
AP H H		ZBILIDY	26	304	5 835	4.15	242	3.09	180	27/29	36	299	5 902	4.16	246	3.16	186	433	62	301	5 874	4.16	244	3.13	184	H74C19	22.0	
060845	chov	ZD ZBILIDY	26	304	5 835	4.15	242	3.09	180	27/29	36	299	5 902	4.16	246	3.16	186	433	62	301	5 874	4.16	244	3.13	184			
AP H C		ZIZKOVO POLE K174	56	290	6 201	3.96	246	3.56	220	26/19	122	287	7 319	3.91	286	3.51	257	379	178	288	6 968	3.92	273	3.53	246	C97	23.9	
003919	chov	ZD ZIZKOVO POLE	56	290	6 201	3.96	246	3.56	220	26/19	122	287	7 319	3.91	286	3.51	257	379	178	288	6 968	3.92	273	3.53	246			
AA H P		HODISKOV	88	299	9 542	3.72	355	3.43	328	24/03	128	295	11 832	3.52	416	3.31	391	393	216	296	10 899	3.59	391	3.35	365	H93	25.2	
064153	chov	ZDV HODISKOV	88	299	9 542	3.72	355	3.43	328	24/03	128	295	11 832	3.52	416	3.31	391	393	216	296	10 899	3.59	391	3.35	365			
AA H H		NOVE VESELI	240	298	10 658	3.63	387	3.32	354	23/21	493	299	12 781	3.56	456	3.28	419	396	733	299	12 086	3.58	433	3.29	398	H99	27.2	
064170	chov	ZDV NOVOVESELSKO	240	298	10 658	3.63	387	3.32	354	23/21	493	299	12 781	3.56	456	3.28	419	396	733	299	12 086	3.58	433	3.29	398			
AP H C		SIRAKOV - INS+ KU	85	291	6 763	3.78	255	3.57	241	25/13	168	294	8 322	3.54	295	3.44	286	390	253	293	7 798	3.61	282	3.48	271	C80H16	21.2	
064184	chov	ZDV SIRAKOV	85	291	6 763	3.78	255	3.57	241	25/13	168	294	8 322	3.54	295	3.44	286	390	253	293	7 798	3.61	282	3.48	271			
AP H C		MRZKOVICE	26	300	5 393	4.50	243	3.40	184	31/16	67	294	6 147	4.31	265	3.41	209	405	93	296	5 936	4.36	259	3.41	202	C98	21.6	
003898	chov	ZEDOM SPOL.S R.O.	26	300	5 393	4.50	243	3.40	184	31/16	67	294	6 147	4.31	265	3.41	209	405	93	296	5 936	4.36	259	3.41	202			
AA H C		CERVENA LHOTA-KU-INS	61	284	5 685	4.03	229	3.65	207	25/29	94	288	7 104	4.02	285	3.52	250	384	155	287	6 545	4.02	263	3.57	233	C96	21.2	
061937	chov	ZEM.DRUZST."PODLESI	61	284	5 685	4.03	229	3.65	207	25/29	94	288	7 104	4.02	285	3.52	250	384	155	287	6 545	4.02	263	3.57	233			
AA H C		KRESIN	48	295	5 336	4.14	221	3.66	195	24/22	160	297	7 109	4.1	292	3.63	258	443	208	296	6 700	4.11	275	3.64	244	C90	23.6	
AA H C		LUKAVEC	106	298	6 425	3.99	256	3.62	233	25/01	298	297	7 578	4.07	309	3.62	275	432	404	297	7 276	4.05	295	3.62	264	C91	21.7	
030759	chov	ZEM.DRUZSTVO LUKAVEC	154	297	6 085	4.03	245	3.64	221	24/29	458	297	7 414	4.08	303	3.63	269	436	612	297	7 080	4.07	288	3.63	257	C91		
AP H C		ODRANEC	54	288	4 888	4.25	208	3.33	163	27/21	175	289	6 563	4.07	267	3.31	217	379	229	289	6 168	4.10	253	3.32	204	C99	20.8	
AP H C		VECOV SCH	53	296	4 646	4.00	186	3.20	149	28/01	60	297	5 575	3.99	222	3.23	180	405	113	296	5 139	3.99	205	3.22	165	C99	19.7	
064190	chov	ZEM.DRUZSTVO VRCHY	107	292	4 768	4.13	197	3.26	156	27/26	235	291	6 311	4.05	256	3.29	208	386	342	291	5 828	4.07	237	3.29	192	C99		
AA H C		LITOHOR	54	296	6 545	4.27	279	3.55	232	27/12	137	295	7 664	4.29	329	3.53	271	403	191	295	7 348	4.28	315	3.54	260	C100	22.6	
061883	chov	ZEM.SP.LITOHOR SRO	54	296	6 545	4.27	279	3.55	232	27/12	137	295	7 664	4.29	329	3.53	271	403	191	295	7 348	4.28	315	3.54	260			
AA H H		MARTINICE	67	295	9 056	4.02	364	3.44	312	25/03	95	295	11 034	3.93	433	3.32	367	398	162	295	10 216	3.96	405	3.37	344	H100	26.3	
AA H H		VIDEN	68	295	9 216	4.17	384	3.43	316	25/05	112	293	10 649	4.09	436	3.32	353	398	180	294	10 108	4.12	416	3.35	339	H100	27.2	
064166	chov	ZEMAS AG,A.S.	135	295	9 137	4.10	374	3.43	314	25/04	207	294	10 826	4.01	435	3.32	359	398										

Ročenka kontroly užítkovosti 2017

Met. KU char. st.	výr. ob.	Název stáje/ zemědělského podniku	První laktace								Druhé a další laktace						Všechny laktace					plem.	Pr. d. 1. KU				
			pč. l.	l. d.	M kg	T %	T kg	B %	B kg	věk	pč. l.	l. d.	M kg	T %	T kg	B %	B kg	věk	poč. l.	l. d.	M kg			T %	T kg	B %	B kg
Kraj Vysočina																											
AP H	P	LIPA	82	300	8 954	3.84	344	3.51	314	24/13	127	296	10 370	3.82	397	3.42	354	406	209	297	9 815	3.83	376	3.45	338	H97	21.7
003891	chov	ZEMEDELSKA A.S. LIPA	82	300	8 954	3.84	344	3.51	314	24/13	127	296	10 370	3.82	397	3.42	354	406	209	297	9 815	3.83	376	3.45	338		
AA H	P	HNEVKOVICE	107	296	8 639	3.95	341	3.45	298	24/22	142	296	9 975	3.93	392	3.44	343	395	249	296	9 401	3.94	370	3.44	324	H100	21.2
AA H	P	KOZLI	99	299	8 747	3.82	334	3.34	292	24/23	160	296	10 021	3.92	392	3.41	342	404	259	297	9 534	3.88	370	3.39	323	H100	20.7
003887	chov	ZEMKO KOZLI A.S.	206	297	8 691	3.89	338	3.40	295	24/22	302	296	9 999	3.92	392	3.42	342	400	508	297	9 469	3.91	370	3.41	323	H100	
AP H	Q	KAMENICKA	87	297	8 305	3.89	323	3.37	280	27/22	131	297	9 498	4	380	3.37	320	414	218	297	9 022	3.96	357	3.37	304	H73C20	23.5
060833	chov	ZEOS KAMENICE S.R.O.	87	297	8 305	3.89	323	3.37	280	27/22	131	297	9 498	4	380	3.37	320	414	218	297	9 022	3.96	357	3.37	304		
AA H	H	VESCE	164	299	7 445	3.86	288	3.46	258	24/27	13	286	8 812	3.68	324	3.34	294	368	177	298	7 545	3.85	290	3.45	260	H100	21.1
061906	chov	ZEOS VESCE, S.R.O.	164	299	7 445	3.86	288	3.46	258	24/27	13	286	8 812	3.68	324	3.34	294	368	177	298	7 545	3.85	290	3.45	260		
AA H	H	STITNE IV	74	300	9 517	3.79	360	3.24	308	25/27	107	299	10 110	3.82	387	3.35	338	409	181	300	9 868	3.81	376	3.30	326	H97	24.0
030758	chov	ZEOS-L-SRO-LITKOVICE	74	300	9 517	3.79	360	3.24	308	25/27	107	299	10 110	3.82	387	3.35	338	409	181	300	9 868	3.81	376	3.30	326		
AA H	H	PAVLOV	246	292	9 828	3.62	355	3.34	328	24/10	460	294	12 269	3.55	436	3.29	403	378	706	293	11 419	3.57	408	3.30	377	H100	24.1
AA H	H	RADOSTIN	244	298	11 041	3.61	398	3.34	368	24/02	453	299	12 595	3.58	451	3.34	421	379	697	299	12 051	3.59	432	3.34	402	H100	26.9
064177	chov	ZERAS A.S.	490	295	10 432	3.61	377	3.34	348	24/06	913	296	12 431	3.57	443	3.31	412	378	1403	296	11 733	3.58	420	3.32	390	H100	
AA H	-	TASOV 252	10	301	3 810	4.29	164	3.20	122	26/14	25	302	4 890	4.21	206	3.30	161	403	35	302	4 582	4.23	194	3.28	150	C54K23X15	23.7
176154	chov	ZEZULA JAROSLAV	10	301	3 810	4.29	164	3.20	122	26/14	25	302	4 890	4.21	206	3.30	161	403	35	302	4 582	4.23	194	3.28	150		
AP H	H	BOZEJOV NKP-KRAVY	108	297	8 989	3.70	333	3.33	300	22/26	200	298	10 700	3.77	403	3.32	355	401	308	297	10 100	3.75	378	3.32	336	H100	22.0
030770	chov	ZOD BOZEJOV	108	297	8 989	3.70	333	3.33	300	22/26	200	298	10 700	3.77	403	3.32	355	401	308	297	10 100	3.75	378	3.32	336		
AA H	C	CASLAVICE-DOJICI STA	106	299	7 848	3.94	309	3.58	281	28/04	214	296	8 712	3.85	336	3.50	305	407	320	297	8 426	3.88	327	3.52	297	C100	22.8
061936	chov	ZOD CASLAVICE, DRUZS.	106	299	7 848	3.94	309	3.58	281	28/04	214	296	8 712	3.85	336	3.50	305	407	320	297	8 426	3.88	327	3.52	297		
AP N	C	RYBNIČEK VKK-KU, INS	116	289	6 745	3.99	269	3.60	243	28/06	198	287	8 262	3.87	320	3.54	293	383	314	288	7 702	3.91	301	3.56	274	C95	21.3
003880	chov	ZOD HABRY	116	289	6 745	3.99	269	3.60	243	28/06	198	287	8 262	3.87	320	3.54	293	383	314	288	7 702	3.91	301	3.56	274		
AP H	C	BONKOV	20	288	6 756	3.94	266	3.71	251	28/11	28	293	8 563	4.04	346	3.62	310	406	48	291	7 810	4.00	313	3.65	285	C88	21.7
AP H	C	HERALEC	29	296	6 187	3.93	243	3.43	212	26/19	35	288	6 526	3.97	259	3.41	223	424	64	292	6 373	3.95	252	3.42	218	C96	21.4
AP H	C	KOJECIN	32	291	6 250	4.11	257	3.61	225	27/19	61	289	7 054	4.11	290	3.59	253	396	93	290	6 777	4.11	279	3.59	243	C95	21.3
003882	chov	ZOD HERALEC	81	292	6 352	4.00	254	3.57	227	27/14	124	290	7 246	4.06	294	3.55	257	406	205	291	6 893	4.04	278	3.56	245	C94	
AP H	P	HORICE	89	295	8 644	4.01	347	3.51	303	28/09	215	296	10 457	4.03	421	3.47	363	411	304	296	9 926	4.03	400	3.48	346	H66R22	24.3
AP H	P	KOBEROVICE	119	293	8 655	3.97	344	3.38	293	28/21	207	294	10 486	4.02	421	3.35	351	393	326	293	9 817	4.00	393	3.36	330	H70R26	24.9
030746	chov	ZOD HORICE	208	294	8 650	3.99	345	3.44	297	28/16	422	295	10 471	4.02	421	3.41	357	402	630	295	9 870	4.01	396	3.42	337	H68R24	
AP N	H	KAMEN	81	297	8 474	4.03	342	3.43	290	24/28	167	300	10 565	3.85	407	3.44	363	427	248	299	9 882	3.90	386	3.43	339	H99	26.3
AP N	H	SEDLĚTIN	75	299	8 185	4.00	328	3.46	283	24/18	165	299	10 043	3.86	387	3.50	351	416	240	299	9 462	3.90	369	3.49	330	H99	25.4
AP N	H	TIS	106	301	8 280	3.93	325	3.36	278	25/06	152	301	9 610	3.9	375	3.40	327	438	258	301	9 064	3.91	354	3.39	307	H99	30.9
003885	chov	ZOD KAMEN	262	299	8 313	3.98	331	3.41	283	24/29	484	300	10 087	3.87	390	3.45	348	427	746	300	9 464	3.90	369	3.43	325	H99	
AP H	H	SIRAKOVICE	41	303	8 660	3.76	325	3.40	294	26/27	99	301	9 017	3.67	331	3.41	307	446	140	302	8 912	3.70	329	3.40	303	H98	27.3
003909	chov	ZOD SKRYJE	41	303	8 660	3.76	325	3.40	294	26/27	99	301	9 017	3.67	331	3.41	307	446	140	302	8 912	3.70	329	3.40	303		
AA H	P	OSTROV	182	300	11 014	3.77	416	3.38	373	25/00	254	301	12 718	3.59	457	3.33	424	401	436	301	12 007	3.66	440	3.35	403	H100	22.1
064173	chov	ZP OSTROV, A.S.	182	300	11 014	3.77	416	3.38	373	25/00	254	301	12 718	3.59	457	3.33	424	401	436	301	12 007	3.66	440	3.35	403		
AP N	P	HORNÍ KRUPA	167	297	9 015	4.09	369	3.41	307	24/27	260	294	10 561	3.94	416	3.37	356	382	427	295	9 957	4.00	398	3.39	337	H72K26	27.7
003883	chov	ZS HORNÍ KRUPA A.S.	167	297	9 015	4.09	369	3.41	307	24/27	260	294	10 561	3.94	416	3.37	356	382	427	295	9 957	4.00	398	3.39	337		

Ročenka kontroly užítkovosti 2017

Met. KU char. st.	výr. ob.	Název stáje/ zemědělského podniku	První laktace								Druhá a další laktace								Všechny laktace					plem.	Pr. d. 1. KU			
			pč. l.	l. d.	M kg	T %	T kg	B %	B kg	věk	pč. l.	l. d.	M kg	T %	T kg	B %	B kg	věk	poč. l.	l. d.	M kg	T %	T kg			B %	B kg	
Kraj Vysočina																												
AA H C		STARA RISE	77	293	4 454	3.98	177	3.46	154	25/22	194	291	6 326	3.77	238	3.44	217	410	271	291	5 794	3.82	221	3.44	199	C90	22.3	
060810	chov	ZS STARA RISE, SRO	77	293	4 454	3.98	177	3.46	154	25/22	194	291	6 326	3.77	238	3.44	217	410	271	291	5 794	3.82	221	3.44	199			
AA H P		UHELNA PRIBRAM I	431	294	9 741	3.78	368	3.30	321	23/00	631	298	11 535	3.76	433	3.29	379	378	1062	296	10 807	3.76	407	3.29	356	H99	20.2	
003916	chov	ZS VILEMOV, A.S.	431	294	9 741	3.78	368	3.30	321	23/00	631	298	11 535	3.76	433	3.29	379	378	1062	296	10 807	3.76	407	3.29	356			
AT H P		PODEBABY	207	292	8 122	4.00	325	3.41	277	24/03	288	291	9 779	3.87	379	3.37	330	390	495	292	9 086	3.92	356	3.39	308	H83K17	21.1	
003894	chov	ZS VYSOČINA, A.S.	207	292	8 122	4.00	325	3.41	277	24/03	288	291	9 779	3.87	379	3.37	330	390	495	292	9 086	3.92	356	3.39	308			
Kraj Vysočina																												
AA H C		KNEZICE	81	298	6 013	4.17	251	3.73	225	27/21	239	295	6 770	4.1	278	3.69	249	404	320	296	6 579	4.12	271	3.70	243	C97	25.4	
AA H C		PREDIN-KU	81	298	4 886	4.13	202	3.58	175	27/05	178	300	6 344	4.17	265	3.60	228	418	259	300	5 888	4.16	245	3.60	212	C99	27.6	
061951	chov	ZVOZD "HORACKO", DRUZ	162	298	5 450	4.15	226	3.67	200	27/13	417	297	6 588	4.13	272	3.65	241	410	579	297	6 270	4.14	259	3.65	229	C98		
Výsledky KRAJ VYSOČINA			20	20 608	296	8 120	3.94	320	3.43	279	25/28	38151	296	9 382	3.92	368	3.42	321	397	58759	296	8 939	3.93	351	3.42	306	H54C40	
Jihomoravský kraj																												
AA N H		BLIZKOVICE	214	300	8 627	3.87	334	3.37	291	24/15	315	300	10 329	3.89	402	3.39	350	431	529	300	9 641	3.88	374	3.38	326	H100	21.6	
063667	chov	AGD BLIZKOVICE, DRUZS	214	300	8 627	3.87	334	3.37	291	24/15	315	300	10 329	3.89	402	3.39	350	431	529	300	9 641	3.88	374	3.38	326			
AP N C		BRTOV	52	288	5 951	4.25	253	3.79	226	29/16	95	292	6 728	4.32	290	3.80	255	395	147	291	6 453	4.29	277	3.79	245	C92	24.5	
AP N C		UJEZD U C.H.	41	288	5 869	4.45	261	3.86	226	29/15	79	294	7 482	4.22	316	3.68	276	404	120	292	6 931	4.29	297	3.73	259	C83	22.9	
059507	chov	AGD BRTOV-LIPUVKA	93	288	5 915	4.34	257	3.82	226	29/16	174	293	7 070	4.27	302	3.74	265	399	267	291	6 668	4.29	286	3.77	251	C88		
AP N C		VRBOVEC	100	294	5 196	4.45	231	3.49	181	26/17	160	289	6 817	4.3	293	3.57	244	391	260	291	6 194	4.35	269	3.55	220	C97	22.1	
063680	chov	AGD VRBOVEC, DRUZSTVO	100	294	5 196	4.45	231	3.49	181	26/17	160	289	6 817	4.3	293	3.57	244	391	260	291	6 194	4.35	269	3.55	220			
AP N P		BUKOVINA	34	294	7 165	4.11	295	3.46	248	27/28	61	294	8 900	3.91	348	3.43	306	399	95	294	8 279	3.98	329	3.44	285	C79H16	24.5	
059512	chov	AGOS BIO A.S.	34	294	7 165	4.11	295	3.46	248	27/28	61	294	8 900	3.91	348	3.43	306	399	95	294	8 279	3.98	329	3.44	285			
AP N P		TVORIHRAZ	75	301	8 989	3.58	322	3.39	305	23/24	129	302	10 517	3.71	391	3.44	362	403	204	301	9 955	3.67	365	3.43	341	H74C17	20.9	
AP N C		ZEROTICE	70	301	6 756	3.96	268	3.53	238	24/07	169	294	7 976	3.89	310	3.48	278	386	239	296	7 619	3.91	298	3.49	266	C68I31	23.6	
063670	chov	AGRA H.DUNAJOVICE AS	145	301	7 911	3.74	296	3.45	273	24/01	298	297	9 076	3.8	345	3.46	314	394	443	299	8 695	3.78	329	3.46	301	C43H36I20		
AP N C		JEDOVNICE HK	37	293	7 075	4.02	284	3.55	251	27/14	123	297	8 253	3.83	316	3.50	289	379	160	296	7 980	3.87	309	3.51	280	C99	23.0	
059513	chov	AGRIS JEDOVNICE SRO	37	293	7 075	4.02	284	3.55	251	27/14	123	297	8 253	3.83	316	3.50	289	379	160	296	7 980	3.87	309	3.51	280			
AA N P		HEVLIN	179	300	8 011	3.95	316	3.40	272	25/14	194	295	8 711	3.89	339	3.46	301	388	373	298	8 375	3.92	328	3.43	287	H64K31	24.1	
AA N P		JEVISOVICE	218	297	8 372	3.96	332	3.34	280	25/12	371	296	9 679	3.86	374	3.37	326	385	589	296	9 195	3.89	358	3.36	309	H83K15	23.0	
063671	chov	AGRO JEVISOVICE, A.S	397	298	8 209	3.96	325	3.37	276	25/13	565	295	9 346	3.87	362	3.40	318	386	962	297	8 877	3.90	346	3.39	301	H75K22		
AP N H		TESANY	146	303	9 502	3.48	330	3.33	317	22/18	187	301	10 470	3.52	369	3.38	353	385	333	302	10 046	3.50	352	3.36	337	H92	23.0	
060160	chov	AGRO MONET, A.S.	146	303	9 502	3.48	330	3.33	317	22/18	187	301	10 470	3.52	369	3.38	353	385	333	302	10 046	3.50	352	3.36	337			
AA N H		VNOROVY	140	297	10 318	3.71	382	3.31	342	23/09	200	297	11 155	3.84	429	3.35	374	398	340	297	10 810	3.79	410	3.34	361	H80R19	24.3	
078409	chov	AGRO VNOROVY, A.S.	140	297	10 318	3.71	382	3.31	342	23/09	200	297	11 155	3.84	429	3.35	374	398	340	297	10 810	3.79	410	3.34	361			
AA N H		DRNHOLEC	161	300	9 140	3.82	349	3.26	298	24/07	209	300	10 743	3.86	415	3.25	349	412	370	300	10 045	3.85	386	3.26	327	H100	25.8	
064164	chov	AGRO-MERIN, A.S.	161	300	9 140	3.82	349	3.26	298	24/07	209	300	10 743	3.86	415	3.25	349	412	370	300	10 045	3.85	386	3.26	327			
AP N C		MIROSLAV	60	292	5 904	4.06	240	3.61	213	25/19	139	294	6 893	3.94	272	3.60	248	401	199	293	6 595	3.97	262	3.60	238	C89	24.9	
063674	chov	AGRODRUZST.MIROSLAV	60	292	5 904	4.06	240	3.61	213	25/19	139	294	6 893	3.94	272	3.60	248	401	199	293	6 595	3.97	262	3.60	238			
AP N H		LIPOV	62	300	8 531	3.86	329	3.21	274	24/11	111	300	10 095	3.99	403	3.31	334	409	173	300	9 535	3.95	377	3.28	313	H97	21.4	
078401	chov	AGROLIP A.S. LIPOV	62	300	8 531	3.86	329	3.21	274	24/11	111	300	10 095	3.99	403	3.31	334	409	173	300	9 535	3.95	377	3.28	313			

Ročenka kontroly užítkovosti 2017

Met. KU char. st.	výr. ob.	Název stáje/ zemědělského podniku	První laktace								Druhé a další laktace								Všechny laktace					plem.	Pr. d. 1. KU		
			pč. l.	l. d.	M kg	T %	T kg	B %	B kg	věk	pč. l.	l. d.	M kg	T %	T kg	B %	B kg	věk	poč. l.	l. d.	M kg	T %	T kg			B %	B kg
Jihomoravský kraj																											
AP N	H	LETOSOV-KU,UE	108	303	8 492	3.65	310	3.26	277	29/05	145	300	9 409	3.73	351	3.26	307	444	253	302	9 018	3.70	334	3.26	294	H96	22.1
063482	chov	AGRONET NESOVICE,DR.	108	303	8 492	3.65	310	3.26	277	29/05	145	300	9 409	3.73	351	3.26	307	444	253	302	9 018	3.70	334	3.26	294		
AP N	H	OPATOVICE	94	294	9 274	3.65	338	3.29	305	24/19	126	299	10 740	3.82	411	3.31	355	465	220	297	10 114	3.75	380	3.30	334	H100	23.0
063474	chov	AGROS VY-DEDICE A.S.	94	294	9 274	3.65	338	3.29	305	24/19	126	299	10 740	3.82	411	3.31	355	465	220	297	10 114	3.75	380	3.30	334		
AP N	C	SUDICE	64	302	6 989	4.15	290	3.54	247	26/10	105	298	7 561	4.03	305	3.56	269	396	169	299	7 344	4.07	299	3.55	261	C97	22.0
AP N	C	VANOVICE	79	298	6 920	4.12	285	3.49	241	26/08	223	297	7 778	4.05	315	3.52	274	387	302	298	7 553	4.07	307	3.51	265	C98	22.4
059514	chov	AGROSPOL AD KNINICE	143	300	6 951	4.13	287	3.51	244	26/09	328	298	7 708	4.05	312	3.53	272	390	471	298	7 478	4.07	304	3.53	264	C98	
AP H	C	ZAKRANY	41	297	6 752	4.02	271	3.60	243	24/30	95	294	8 024	3.76	301	3.51	282	384	136	295	7 641	3.82	292	3.54	270	C100	20.6
060175	chov	AZOS SP.SRO ZAKRANY	41	297	6 752	4.02	271	3.60	243	24/30	95	294	8 024	3.76	301	3.51	282	384	136	295	7 641	3.82	292	3.54	270		
AP N	H	SLAPANICE-KU,UE	185	301	8 947	3.73	334	3.35	300	25/05	430	301	10 553	3.8	401	3.30	348	405	615	301	10 070	3.78	381	3.31	334	H100	24.4
AP N	P	VINICNE SUMICE-KU	158	300	9 163	3.95	362	3.41	312	24/04	206	299	10 763	3.86	415	3.33	359	395	364	299	10 068	3.89	392	3.36	339	H99	26.1
060172	chov	BONAGRO,A.S.	343	300	9 047	3.83	346	3.38	305	24/21	636	300	10 621	3.82	406	3.31	352	402	979	300	10 069	3.82	385	3.33	335	H100	
AA N	H	KRENOVICE	19	301	8 862	3.78	335	3.25	288	25/04	33	302	11 010	3.84	423	3.26	359	403	52	302	10 225	3.82	391	3.26	333	H98	21.1
063465	chov	DRAPAL STANISLAV ING	19	301	8 862	3.78	335	3.25	288	25/04	33	302	11 010	3.84	423	3.26	359	403	52	302	10 225	3.82	391	3.26	333		
AP H	C	OCHOZ	25	295	5 046	4.12	208	3.25	164	31/03	34	291	6 026	3.98	240	3.22	194	417	59	292	5 611	4.03	226	3.23	181	C90	21.7
059521	chov	DV OCHOZ-BELEC	25	295	5 046	4.12	208	3.25	164	31/03	34	291	6 026	3.98	240	3.22	194	417	59	292	5 611	4.03	226	3.23	181		
AA N	C	RICANY - KRAVIN	239	292	6 343	4.18	265	3.67	233	26/14	431	294	7 377	4.11	303	3.61	267	392	670	293	7 008	4.13	290	3.63	255	C99	25.7
060167	chov	GENAGRO RICANY,A.S.	239	292	6 343	4.18	265	3.67	233	26/14	431	294	7 377	4.11	303	3.61	267	392	670	293	7 008	4.13	290	3.63	255		
AA H	-	LUBNE 5	13	298	6 231	4.19	261	3.15	196	31/22	39	295	7 014	4.04	283	3.17	222	399	52	296	6 818	4.07	278	3.17	216	C60K33	21.1
064123	chov	KARMAZIN PAVEL	13	298	6 231	4.19	261	3.15	196	31/22	39	295	7 014	4.04	283	3.17	222	399	52	296	6 818	4.07	278	3.17	216		
AA N	P	BOZICE 412	25	293	7 272	4.01	292	3.39	247	24/23	44	297	8 995	3.67	330	3.40	306	380	69	295	8 371	3.78	317	3.40	284	C99	21.5
181398	chov	KLICHOVA LENKA	25	293	7 272	4.01	292	3.39	247	24/23	44	297	8 995	3.67	330	3.40	306	380	69	295	8 371	3.78	317	3.40	284		
AP H	C	KRASENSKO- NOVA STAJ	94	294	6 035	4.24	256	3.56	215	29/03	211	295	7 674	4.19	322	3.49	268	415	305	295	7 169	4.21	302	3.51	252	C97	22.5
063481	chov	KOJAL KRASENSKO,DRU.	94	294	6 035	4.24	256	3.56	215	29/03	211	295	7 674	4.19	322	3.49	268	415	305	295	7 169	4.21	302	3.51	252		
AA N	H	TREBETIN VK	121	294	8 633	3.76	325	3.31	285	24/20	269	294	10 215	3.8	388	3.31	338	377	390	294	9 724	3.79	369	3.31	321	H94	22.7
059517	chov	LEDEKO A.S.LETOVICE	121	294	8 633	3.76	325	3.31	285	24/20	269	294	10 215	3.8	388	3.31	338	377	390	294	9 724	3.79	369	3.31	321		
AA N	-	ZERUTKY 1	6	305	6 046	3.70	224	3.14	190	25/13	10	305	7 677	3.92	301	3.19	245	492	16	305	7 065	3.85	272	3.17	224	H100	19.1
060131	chov	LIPOVSKY PAVEL	6	305	6 046	3.70	224	3.14	190	25/13	10	305	7 677	3.92	301	3.19	245	492	16	305	7 065	3.85	272	3.17	224		
AP N	H	SZP ZABCICE - VKK	165	304	8 913	3.96	353	3.36	299	25/19	323	301	10 286	3.87	398	3.32	342	408	488	302	9 822	3.90	383	3.33	328	H100	23.0
060143	chov	MENDELOVA UNIVERZITA	165	304	8 913	3.96	353	3.36	299	25/19	323	301	10 286	3.87	398	3.32	342	408	488	302	9 822	3.90	383	3.33	328		
AP N	P	BREZI - FARMA ZV	48	280	7 988	3.66	293	3.53	282	24/06	84	287	10 057	3.78	380	3.54	356	399	132	284	9 304	3.74	348	3.54	329	H94J01	32.5
060582	chov	MIKROS-VIN,KOM.SPOL.	48	280	7 988	3.66	293	3.53	282	24/06	84	287	10 057	3.78	380	3.54	356	399	132	284	9 304	3.74	348	3.54	329		
AP H	C	CERNOVICE	21	287	4 034	4.04	163	3.20	129	31/14	57	288	5 107	4.09	209	3.18	162	413	78	288	4 818	4.08	196	3.18	153	C100	22.4
059520	chov	OBRUC AGRO A.S.	21	287	4 034	4.04	163	3.20	129	31/14	57	288	5 107	4.09	209	3.18	162	413	78	288	4 818	4.08	196	3.18	153		
AP N	H	KOBYLI	77	297	8 430	3.60	304	3.45	291	23/02	100	296	10 142	3.67	372	3.44	349	410	177	297	9 397	3.64	342	3.45	324	H100	21.1
060578	chov	PATRIA KOBYLI,A.S.	77	297	8 430	3.60	304	3.45	291	23/02	100	296	10 142	3.67	372	3.44	349	410	177	297	9 397	3.64	342	3.45	324		
AP N	P	HORNÍ BRECKOV	78	301	8 165	4.01	327	3.26	266	23/25	114	298	9 508	3.92	373	3.22	306	455	192	299	8 963	3.95	354	3.23	290	H100	24.1
063669	chov	PODYJI A.S.	78	301	8 165	4.01	327	3.26	266	23/25	114	298	9 508	3.92	373	3.22	306	455	192	299	8 963	3.95	354	3.23	290		

Ročenka kontroly užítkovosti 2017

Met. KU char. st.	výr. ob.	Název stáje/ zemědělského podniku	První laktace								Druhé a další laktace						Všechny laktace					plem.	Pr. d. 1. KU				
			pč. l.	l. d.	M kg	T %	T kg	B %	B kg	věk	pč. l.	l. d.	M kg	T %	T kg	B %	B kg	věk	poč. l.	l. d.	M kg			T %	T kg	B %	B kg
Jihomoravský kraj																											
AA N	H	SUCHOHRDLY-PURKRABKA	170	299	8 209	4.05	333	3.40	279	25/15	289	298	9 099	4.02	365	3.37	306	387	459	298	8 769	4.03	353	3.38	296	H100	21.6
063677	chov	POMONA TESETICE A.S.	170	299	8 209	4.05	333	3.40	279	25/15	289	298	9 099	4.02	365	3.37	306	387	459	298	8 769	4.03	353	3.38	296		
AA N	H	NOVA VES	1	298	8 387	3.35	281	3.34	280	25/06	7	283	10 292	3.38	347	3.26	335	345	8	285	10 054	3.37	339	3.27	329	H100	
AA N	H	NOVA VES,INS.	111	289	7 747	3.78	293	3.37	261	23/17	191	289	9 415	3.8	358	3.35	316	380	302	289	8 802	3.79	334	3.36	295	H96	21.9
060162	chov	POOSLAVI NOVA VES,DR	112	289	7 752	3.78	293	3.37	261	23/18	198	289	9 446	3.78	357	3.35	316	379	310	289	8 834	3.78	334	3.35	296	H96	
AP N	-	SENETAROV	23	301	4 945	4.42	219	3.22	159	28/00	40	301	6 071	4.46	271	3.30	200	396	63	301	5 660	4.45	252	3.27	185	C99	19.6
059511	chov	SENTUS, S.R.O.	23	301	4 945	4.42	219	3.22	159	28/00	40	301	6 071	4.46	271	3.30	200	396	63	301	5 660	4.45	252	3.27	185		
AP N	H	LITOBRA TRICE	101	295	7 398	3.81	282	3.28	242	25/17	166	296	9 269	3.77	350	3.26	302	418	267	296	8 561	3.79	324	3.26	279	H100	25.1
063652	chov	STATEK LITOBRA TRICE	101	295	7 398	3.81	282	3.28	242	25/17	166	296	9 269	3.77	350	3.26	302	418	267	296	8 561	3.79	324	3.26	279		
AP N	H	DOMANIN	113	300	8 487	3.65	310	3.52	298	24/02	144	299	9 733	3.54	344	3.50	340	404	257	299	9 185	3.58	329	3.50	322	H100	20.8
078392	chov	SVORNOST TEMICE A.S.	113	300	8 487	3.65	310	3.52	298	24/02	144	299	9 733	3.54	344	3.50	340	404	257	299	9 185	3.58	329	3.50	322		
AA N	H	MLECNA FARMA TROSKOT	7	299	9 419	3.70	349	3.24	306	24/15	15	300	10 438	3.42	357	3.28	343	362	22	300	10 114	3.50	354	3.27	331	H100	23.7
063660	chov	UHERCICE AGRO,SP.SRO	7	299	9 419	3.70	349	3.24	306	24/15	15	300	10 438	3.42	357	3.28	343	362	22	300	10 114	3.50	354	3.27	331		
AP H	-	NELEPEC, 3	3	301	4 289	4.03	173	3.48	149	36/10	20	299	4 512	3.9	176	3.43	155	397	23	299	4 483	3.92	176	3.44	154	C100	37.4
209253	chov	VERONIKA KROPA CKOVA	3	301	4 289	4.03	173	3.48	149	36/10	20	299	4 512	3.9	176	3.43	155	397	23	299	4 483	3.92	176	3.44	154		
AP N	C	UVZ NOVY DVUR	28	299	7 805	4.07	317	3.70	289	28/22	61	296	8 764	3.97	348	3.60	315	402	89	297	8 462	4.00	338	3.63	307	C61R35	27.5
060141	chov	VFU BRNO	28	299	7 805	4.07	317	3.70	289	28/22	61	296	8 764	3.97	348	3.60	315	402	89	297	8 462	4.00	338	3.63	307		
AP N	H	V.OPATOVICE-UHRICE H	141	297	10 109	3.43	347	3.35	339	23/03	256	298	11 568	3.55	411	3.39	392	409	397	298	11 050	3.51	388	3.37	373	H99	22.4
059529	chov	VOS ZEMEDELCU,A.S.	141	297	10 109	3.43	347	3.35	339	23/03	256	298	11 568	3.55	411	3.39	392	409	397	298	11 050	3.51	388	3.37	373		
AP H	C	KRTENOV-KU+INS	94	304	6 797	4.12	280	3.59	244	28/26	210	300	8 355	3.97	331	3.53	295	395	304	301	7 873	4.01	316	3.55	279	C98	21.8
AP H	C	OLESNICE	91	302	6 401	4.05	259	3.50	224	27/15	212	300	7 802	4.09	319	3.50	273	384	303	301	7 381	4.08	301	3.50	259	C99	21.8
059527	chov	VSP GROUP, A.S.	185	303	6 602	4.09	270	3.55	234	28/05	422	300	8 077	4.03	325	3.52	284	389	607	301	7 627	4.04	308	3.53	269	C99	
AA N	P	VRACOV	88	297	7 117	3.94	280	3.45	246	26/26	171	296	7 817	3.91	306	3.47	271	382	259	296	7 579	3.92	297	3.46	262	C71H17	22.0
078410	chov	VSV, A.S. VRACOV	88	297	7 117	3.94	280	3.45	246	26/26	171	296	7 817	3.91	306	3.47	271	382	259	296	7 579	3.92	297	3.46	262		
AP N	C	BREZINA	27	294	4 777	4.38	209	3.29	157	26/04	44	293	5 569	4.34	242	3.42	190	391	71	293	5 268	4.35	229	3.37	178	C97	26.3
060146	chov	ZD BREZINA	27	294	4 777	4.38	209	3.29	157	26/04	44	293	5 569	4.34	242	3.42	190	391	71	293	5 268	4.35	229	3.37	178		
AP N	H	BULHARY	116	297	8 544	3.82	326	3.24	276	23/20	206	297	10 691	3.73	399	3.23	346	410	322	297	9 917	3.76	373	3.23	321	H99	20.3
060574	chov	ZD BULHARY	116	297	8 544	3.82	326	3.24	276	23/20	206	297	10 691	3.73	399	3.23	346	410	322	297	9 917	3.76	373	3.23	321		
AA N	P	TROSKOTOVICE	112	299	9 367	3.68	345	3.27	306	24/06	306	299	10 762	3.57	384	3.24	349	412	418	299	10 388	3.60	374	3.25	337	H98	23.5
063673	chov	ZD JIRICE U MIROSLA.	112	299	9 367	3.68	345	3.27	306	24/06	306	299	10 762	3.57	384	3.24	349	412	418	299	10 388	3.60	374	3.25	337		
AP N	H	OLBRAMKOSTEL VKK	88	300	9 648	3.84	371	3.33	322	23/11	160	300	11 725	3.7	434	3.30	387	430	248	300	10 988	3.74	411	3.31	364	H100	22.8
063675	chov	ZD OLBRAMKOSTEL	88	300	9 648	3.84	371	3.33	322	23/11	160	300	11 725	3.7	434	3.30	387	430	248	300	10 988	3.74	411	3.31	364		
AA N	H	RAKVICE	121	299	9 101	3.72	338	3.28	298	23/07	154	300	10 694	3.64	389	3.25	348	415	275	299	9 993	3.67	367	3.26	326	H99	28.4
060584	chov	ZD RAKVICE	121	299	9 101	3.72	338	3.28	298	23/07	154	300	10 694	3.64	389	3.25	348	415	275	299	9 993	3.67	367	3.26	326		
AP N	H	SVITAVKA VK	34	294	7 242	3.75	272	3.17	230	25/21	70	300	9 182	3.71	340	3.13	287	449	104	298	8 548	3.72	318	3.14	268	H96	22.3
059516	chov	ZD SEBRANICE	34	294	7 242	3.75	272	3.17	230	25/21	70	300	9 182	3.71	340	3.13	287	449	104	298	8 548	3.72	318	3.14	268		
AP N	H	VELKE BILOVICE	90	299	7 432	3.61	269	3.27	243	26/10	118	296	8 690	3.73	325	3.33	290	445	208	297	8 146	3.69	300	3.31	269	H99	22.1
060560	chov	ZD VELKE BILOVICE	90	299	7 432	3.61	269	3.27	243	26/10	118	296	8 690	3.73	325	3.33	290	445	208	297	8 146	3.69	300	3.31	269		

Ročenka kontroly užítkovosti 2017

Met. KU char. st.	výr. ob.	Název stáje/ zemědělského podniku	První laktace								Druhé a další laktace								Všechny laktace					Pr. d. 1. KU			
			pč. l.	l. d.	M kg	T %	T kg	B %	B kg	věk	pč. l.	l. d.	M kg	T %	T kg	B %	B kg	věk	poč. l.	l. d.	M kg	T %	T kg		B %	B kg	plem.
Jihomoravský kraj																											
AA N H		ZABLUDOV	60	292	8 292	3.66	304	3.38	280	25/12	87	293	10 557	3.72	393	3.40	358	392	147	292	9 632	3.70	356	3.39	326	H73C21	19.8
059523	chov	ZDV NYROV	60	292	8 292	3.66	304	3.38	280	25/12	87	293	10 557	3.72	393	3.40	358	392	147	292	9 632	3.70	356	3.39	326		
AP N C		BYKOVICE-KRAVY	73	295	6 898	4.25	293	3.73	258	25/16	176	290	8 573	4.1	352	3.66	314	383	249	291	8 082	4.14	334	3.68	298	C98	21.5
AP N C		KOZAROV	7	290	7 390	4.18	309	3.66	271	24/22	3	291	9 112	3.82	348	3.48	317	386	10	290	7 907	4.05	321	3.60	284	C85	20.1
AP N P		KOZAROV	26	295	9 071	3.88	352	3.38	307	25/27	49	295	10 361	3.92	406	3.42	354	403	75	295	9 914	3.90	387	3.41	338	H97	23.1
059518	chov	ZEAS LYSICE, A.S.	106	295	7 464	4.14	309	3.62	270	25/17	228	291	8 964	4.05	363	3.60	323	388	334	292	8 488	4.07	346	3.61	306	C71H27	
AP N P		KOROLUPY	70	302	8 245	3.66	302	3.32	273	23/10	108	301	9 944	3.64	362	3.33	331	405	178	302	9 276	3.65	338	3.32	308	H97	21.3
063681	chov	ZEM.DRUZST. KOROLUPY	70	302	8 245	3.66	302	3.32	273	23/10	108	301	9 944	3.64	362	3.33	331	405	178	302	9 276	3.65	338	3.32	308		
AA N H		MLECNA FARMA TROSKOT	7	298	9 478	3.51	333	3.31	314	24/10	12	294	9 838	3.56	350	3.27	321	392	19	295	9 705	3.54	344	3.28	319	H90	21.2
063685	chov	ZEM.DRUZSTVO PETRIN	7	298	9 478	3.51	333	3.31	314	24/10	12	294	9 838	3.56	350	3.27	321	392	19	295	9 705	3.54	344	3.28	319		
AP N C		NASEDLOVICE	152	293	5 710	4.15	237	3.46	198	26/13	237	291	6 700	4.02	269	3.46	232	389	389	292	6 313	4.07	257	3.46	219	C75H20	23.3
078393	chov	ZEMAS,A.S. CEJC	152	293	5 710	4.15	237	3.46	198	26/13	237	291	6 700	4.02	269	3.46	232	389	389	292	6 313	4.07	257	3.46	219		
AA N H		SITBORICE	82	301	9 858	3.29	324	3.19	315	23/20	146	300	11 671	3.47	405	3.25	380	407	228	300	11 019	3.41	376	3.23	356	H99	27.8
060555	chov	ZEMAX SITBORICE,A.S.	82	301	9 858	3.29	324	3.19	315	23/20	146	300	11 671	3.47	405	3.25	380	407	228	300	11 019	3.41	376	3.23	356		
AP N H		CEJKOVICE	133	298	8 613	3.85	332	3.38	291	23/29	175	298	10 098	3.92	396	3.41	345	413	308	298	9 457	3.89	368	3.40	321	H100	25.3
078394	chov	ZEMEDELKA A.S.	133	298	8 613	3.85	332	3.38	291	23/29	175	298	10 098	3.92	396	3.41	345	413	308	298	9 457	3.89	368	3.40	321		
AP N H		UHERCICE	178	299	9 616	3.99	384	3.46	333	23/14	332	298	11 110	3.99	444	3.43	381	395	510	298	10 589	3.99	423	3.44	364	H81K19	23.4
AP N P		VELKE NEMCICE	159	298	8 382	4.32	362	3.51	294	24/09	363	297	9 432	4.32	408	3.55	335	375	522	297	9 112	4.32	394	3.54	323	C47H28K12	28.5
060576	chov	ZEMOS A.S.	337	298	9 034	4.14	374	3.48	314	23/26	695	298	10 233	4.15	425	3.49	357	384	1032	298	9 842	4.15	408	3.49	343	H53C25K15	
AP H C		SOSUVKA	46	299	6 624	4.15	275	3.34	222	30/25	137	294	7 502	4.09	307	3.37	253	382	183	295	7 281	4.10	299	3.36	245	C83H16	22.2
AP H C		ZDAR	83	297	6 214	4.08	254	3.38	210	30/06	198	296	7 353	4.01	295	3.37	248	398	281	297	7 016	4.03	283	3.38	237	C94	24.1
059525	chov	ZEMSPOL A.S. SLOUP	129	298	6 360	4.11	261	3.37	214	30/13	335	295	7 414	4.04	300	3.37	250	392	464	296	7 121	4.06	289	3.37	240	C89	
AP N H		BORITOV	133	293	7 958	3.90	310	3.37	268	23/19	212	294	9 150	3.91	358	3.32	304	381	345	293	8 690	3.90	339	3.34	290	H86	23.7
059506	chov	ZEPO BORITOV,DRUZST.	133	293	7 958	3.90	310	3.37	268	23/19	212	294	9 150	3.91	358	3.32	304	381	345	293	8 690	3.90	339	3.34	290		
AP N H		RAJEC	115	298	9 041	4.05	366	3.25	294	25/11	169	297	10 007	4.14	415	3.25	326	418	284	298	9 616	4.11	395	3.25	313	H96	21.3
059526	chov	ZERA RAJEC A.S.	115	298	9 041	4.05	366	3.25	294	25/11	169	297	10 007	4.14	415	3.25	326	418	284	298	9 616	4.11	395	3.25	313		
Jihomoravský kraj																											
AP N P		STRAZNICE-KU + INS.	183	299	7 940	3.95	314	3.44	273	26/06	320	298	8 969	3.86	346	3.44	309	418	503	299	8 594	3.89	334	3.44	296	H41R30K21	21.0
078404	chov	ZEROTIN, A.S.	183	299	7 940	3.95	314	3.44	273	26/06	320	298	8 969	3.86	346	3.44	309	418	503	299	8 594	3.89	334	3.44	296		
AP N P		VKK RYBNICEK	272	296	8 247	3.69	304	3.27	270	23/15	458	300	10 453	3.61	377	3.28	342	419	730	298	9 631	3.63	350	3.28	315	H100	24.9
063480	chov	ZOD HANA,DRUZSTVO	272	296	8 247	3.69	304	3.27	270	23/15	458	300	10 453	3.61	377	3.28	342	419	730	298	9 631	3.63	350	3.28	315		
AP N H		NESSYT	41	304	8 315	3.78	314	3.54	294	25/06	102	301	9 205	3.79	349	3.54	326	430	143	302	8 950	3.79	339	3.54	317	H100	26.3
078402	chov	ZP MIKULCICE A.S.	41	304	8 315	3.78	314	3.54	294	25/06	102	301	9 205	3.79	349	3.54	326	430	143	302	8 950	3.79	339	3.54	317		
AP H P		DOMASOV-KU,UE	70	297	8 550	3.82	327	3.31	283	25/17	105	296	9 584	3.81	365	3.31	318	398	175	296	9 171	3.82	350	3.31	304	H97	21.2
060149	chov	ZS DEVET KRIZU, A.S.	70	297	8 550	3.82	327	3.31	283	25/17	105	296	9 584	3.81	365	3.31	318	398	175	296	9 171	3.82	350	3.31	304		
Výsledky za Jihomoravský kraj			6 698	298	8 087	3.87	313	3.39	274	25/06	11850	297	9 363	3.86	362	3.39	317	402	18548	297	8 902	3.87	344	3.39	301	H67C27	
Olomoucký kraj																											
AA N P		KRCMAN VKK	139	302	9 801	3.53	346	3.31	324	24/14	188	301	11 260	3.71	418	3.31	373	414	327	301	10 640	3.64	387	3.31	353	H99	27.1
084339	chov	AGRA VELKY TYNEC,A.S	139	302	9 801	3.53	346	3.31	324	24/14	188	301	11 260	3.71	418	3.31	373	414	327	301	10 640	3.64	387	3.31	353		

Ročenka kontroly užítkovosti 2017

Met. KU char. st.	výr. ob.	Název stáje/ zemědělského podniku	První laktace								Druhé a další laktace								Všechny laktace					plem.	Pr. d. 1. KU		
			pč. l.	l. d.	M kg	T %	T kg	B %	B kg	věk	pč. l.	l. d.	M kg	T %	T kg	B %	B kg	věk	poč. l.	l. d.	M kg	T %	T kg			B %	B kg
Olomoucký kraj																											
AA N	H	ZELATOVICE VKK 1	151	301	10 662	3.68	392	3.26	347	25/13	224	300	11 553	3.82	441	3.33	385	459	375	301	11 194	3.76	421	3.30	370	H99	22.4
085402	chov	AGRAS ZELATOVICE,A.S	151	301	10 662	3.68	392	3.26	347	25/13	224	300	11 553	3.82	441	3.33	385	459	375	301	11 194	3.76	421	3.30	370		
AP H	C	OTINOVES	55	296	5 744	4.40	253	3.63	208	29/05	125	289	6 880	4.24	292	3.58	246	409	180	291	6 533	4.28	280	3.59	235	C100	20.4
061532	chov	AGRO ROZSTANI,DRUZS.	55	296	5 744	4.40	253	3.63	208	29/05	125	289	6 880	4.24	292	3.58	246	409	180	291	6 533	4.28	280	3.59	235		
AP N	C	TISTIN	179	296	6 527	3.86	252	3.63	237	26/09	343	292	7 494	3.65	274	3.60	270	390	522	294	7 163	3.72	266	3.61	259	C100	27.3
061536	chov	AGRODRUZSTVO TISTIN	179	296	6 527	3.86	252	3.63	237	26/09	343	292	7 494	3.65	274	3.60	270	390	522	294	7 163	3.72	266	3.61	259		
AP N	H	ROVENSKO 174	129	292	8 666	4.10	355	3.45	299	23/23	211	294	10 821	4.13	447	3.34	361	388	340	294	10 004	4.12	412	3.37	337	H97	24.4
086138	chov	AGRODRUZSTVO ZABREH	129	292	8 666	4.10	355	3.45	299	23/23	211	294	10 821	4.13	447	3.34	361	388	340	294	10 004	4.12	412	3.37	337		
AA N	P	CHROMEK	121	297	7 209	4.16	300	3.53	254	27/15	210	292	8 128	4.07	331	3.49	283	398	331	294	7 792	4.10	319	3.50	273	C87	22.8
086128	chov	BLUDOVSKA A.S	121	297	7 209	4.16	300	3.53	254	27/15	210	292	8 128	4.07	331	3.49	283	398	331	294	7 792	4.10	319	3.50	273		
AP N	J	VICEMERICE									9	301	2 863	5.87	168	4.13	118	431	9	301	2 863	5.87	168	4.13	118	J90	25.2
180569	chov	BOGAR-BIOPRODUKT									9	301	2 863	5.87	168	4.13	118	431	9	301	2 863	5.87	168	4.13	118		
AA N	P	BYSKOVICE 2	40	302	9 475	3.91	370	3.49	331	23/29	52	298	10 997	3.78	416	3.45	380	431	92	300	10 335	3.83	396	3.47	358	H100	22.0
085378	chov	BROSSA BYSKOVICE SRO	40	302	9 475	3.91	370	3.49	331	23/29	52	298	10 997	3.78	416	3.45	380	431	92	300	10 335	3.83	396	3.47	358		
AP N	H	BOHUSLAVICE	160	303	8 182	3.70	303	3.26	267	23/25	234	300	9 595	3.72	357	3.30	316	410	394	301	9 021	3.71	335	3.28	296	H98	33.7
AP N	H	LUKAVICE 174	66	297	8 173	3.80	311	3.36	274	24/02	95	292	9 881	3.65	361	3.25	321	411	161	294	9 181	3.71	340	3.29	302	H99	24.4
086129	chov	DUBICKA ZEMEDELKA	226	301	8 179	3.73	305	3.29	269	23/28	329	298	9 677	3.7	358	3.28	318	410	555	299	9 067	3.71	337	3.29	298	H98	
AA N	P	PAPUVKA VKK	66	296	6 909	3.88	268	3.39	234	24/30	110	296	8 627	3.75	324	3.43	296	385	176	296	7 983	3.80	303	3.41	273	H46C19K19	30.2
208274	chov	FARMA PAPUVKA S.R.O.	66	296	6 909	3.88	268	3.39	234	24/30	110	296	8 627	3.75	324	3.43	296	385	176	296	7 983	3.80	303	3.41	273		
AA N	C	URCICE IV	211	297	7 723	4.05	312	3.63	281	27/02	327	296	9 484	3.88	368	3.51	333	381	538	297	8 794	3.93	346	3.55	312	C99	22.6
061537	chov	HD URCICE,DRUZSTVO	211	297	7 723	4.05	312	3.63	281	27/02	327	296	9 484	3.88	368	3.51	333	381	538	297	8 794	3.93	346	3.55	312		
AA H	H	PORUBA	39	299	9 607	3.81	366	3.34	321	24/16	54	298	11 072	3.78	418	3.30	365	409	93	298	10 458	3.79	396	3.31	347	H97	21.2
086665	chov	HORNIKOVA ZDENKA	39	299	9 607	3.81	366	3.34	321	24/16	54	298	11 072	3.78	418	3.30	365	409	93	298	10 458	3.79	396	3.31	347		
AP N	H	STRITEZ NAD LUD.	65	302	9 566	3.41	326	3.33	318	25/27	106	302	10 759	3.55	382	3.31	356	436	171	302	10 306	3.50	360	3.31	341	H97	23.6
085396	chov	HRANICKO A.S.	65	302	9 566	3.41	326	3.33	318	25/27	106	302	10 759	3.55	382	3.31	356	436	171	302	10 306	3.50	360	3.31	341		
AP H	H	JINDRICOV C.1	20	300	8 885	3.56	317	3.46	308	25/06	21	303	10 433	3.52	367	3.35	349	458	41	302	9 678	3.54	342	3.40	329	H98	23.2
085353	chov	ING.HOLCAK LUBOMIR	20	300	8 885	3.56	317	3.46	308	25/06	21	303	10 433	3.52	367	3.35	349	458	41	302	9 678	3.54	342	3.40	329		
AP N	H	HOLUBICE 31	11	287	8 387	3.66	307	3.41	286	27/30	22	279	9 509	3.6	342	3.44	327	459	33	281	9 135	3.62	330	3.43	313	H51K19C14	32.2
204759	chov	JAKUB SMYCKA	11	287	8 387	3.66	307	3.41	286	27/30	22	279	9 509	3.6	342	3.44	327	459	33	281	9 135	3.62	330	3.43	313		
AP N	H	MIKULOVICE, MLYNSKA	48	295	6 655	3.70	246	3.29	219	28/22	61	293	7 219	3.81	275	3.30	238	408	109	294	6 970	3.76	262	3.30	230	H99	23.4
088708	chov	K-AGRO MIKULOVICE,	48	295	6 655	3.70	246	3.29	219	28/22	61	293	7 219	3.81	275	3.30	238	408	109	294	6 970	3.76	262	3.30	230		
Olomoucký kraj																											
AA H	C	HOSTICE 174	35	298	5 011	4.44	223	3.65	183	29/11	89	298	5 641	4.37	247	3.62	204	412	124	298	5 463	4.39	240	3.63	198	C98	24.1
086137	chov	KAMENICEK A.S.	35	298	5 011	4.44	223	3.65	183	29/11	89	298	5 641	4.37	247	3.62	204	412	124	298	5 463	4.39	240	3.63	198		
AP N	P	KRALICE NA HANE 211	17	292	5 786	4.13	239	3.40	197	27/27	56	286	6 808	3.98	271	3.34	227	378	73	288	6 570	4.01	264	3.35	220	C70H19	24.0
196239	chov	KRALICKY DVUR S.R.O.	17	292	5 786	4.13	239	3.40	197	27/27	56	286	6 808	3.98	271	3.34	227	378	73	288	6 570	4.01	264	3.35	220		
AP H	H	SUMVALD	374	300	9 512	3.67	349	3.46	330	23/29	697	299	11 463	3.72	427	3.41	391	395	1071	299	10 781	3.71	400	3.43	370	H100	26.3
089507	chov	LIBINSKA AGRO S.R.O.	374	300	9 512	3.67	349	3.46	330	23/29	697	299	11 463	3.72	427	3.41	391	395	1071	299	10 781	3.71	400	3.43	370		

Ročenka kontroly užítkovosti 2017

Met. KU	výr.	Název stáje/ zemědělského podniku	První laktace							Druhé a další laktace							Všechny laktace					plem.	Pr. d. 1. KU				
			char. st.	ob.	pč. l.	l. d.	M kg	T %	T kg	B %	B kg	věk	pč. l.	l. d.	M kg	T %	T kg	B %	B kg	věk	poč. l.			l. d.	M kg	T %	T kg
Olomoucký kraj																											
AP H	H	JINDRICHOV K 2	7	305	8 660	4.30	373	3.35	290	23/30	23	299	9 115	4.57	416	3.33	304	509	30	300	9 009	4.51	406	3.34	301	H100	22.6
AP H	H	JINDRICHOV K 3	55	303	8 261	3.73	308	3.37	278	24/27	59	303	8 603	3.94	339	3.47	298	507	114	303	8 438	3.84	324	3.42	288	H98	21.9
085386	chov	LUHA,ZEMEDELSKA A.S.	62	303	8 306	3.80	315	3.36	279	24/24	82	302	8 747	4.13	361	3.43	300	507	144	302	8 557	3.99	341	3.40	291	H98	
AA N	C	STETOVICE-ZLATA FARM	7	297	6 763	3.59	243	3.58	242	27/08	41	290	8 067	4	322	3.61	292	396	48	291	7 877	3.94	311	3.61	284	C97	22.8
070227	chov	MADROVA ZLATA	7	297	6 763	3.59	243	3.58	242	27/08	41	290	8 067	4	322	3.61	292	396	48	291	7 877	3.94	311	3.61	284		
AA N	H	MEDLOV VKK	141	298	10 612	3.77	400	3.32	352	23/12	253	298	12 561	3.76	472	3.34	420	393	394	298	11 864	3.76	447	3.33	396	H99	27.2
084324	chov	MESPOL MEDLOV, A.S.	141	298	10 612	3.77	400	3.32	352	23/12	253	298	12 561	3.76	472	3.34	420	393	394	298	11 864	3.76	447	3.33	396		
AA N	H	PROSENICE	190	303	9 551	3.65	348	3.33	318	23/22	315	299	10 880	3.71	404	3.32	362	399	505	300	10 380	3.69	383	3.33	345	H100	21.9
204352	chov	MORAVSKA ZEMEDELSKA,	190	303	9 551	3.65	348	3.33	318	23/22	315	299	10 880	3.71	404	3.32	362	399	505	300	10 380	3.69	383	3.33	345		
AP H	-	PAVLOVICE 114	1	305	3 533	4.87	172	3.14	111	23/18	6	304	5 354	4.36	233	3.61	193	403	7	304	5 094	4.41	225	3.56	182	C100	23.2
061734	chov	NOVOTNY JAN	1	305	3 533	4.87	172	3.14	111	23/18	6	304	5 354	4.36	233	3.61	193	403	7	304	5 094	4.41	225	3.56	182		
AP N	H	CERVENKA, NOVY DVUR	98	294	8 944	3.81	341	3.40	304	23/22	174	295	11 666	3.89	454	3.39	395	386	272	295	10 685	3.87	413	3.39	362	H100	24.0
084277	chov	OSICKA VACLAV MVDR.	98	294	8 944	3.81	341	3.40	304	23/22	174	295	11 666	3.89	454	3.39	395	386	272	295	10 685	3.87	413	3.39	362		
AP N	H	LOSTICE 174	135	296	9 328	3.62	338	3.44	321	23/14	204	295	10 607	3.68	390	3.45	366	385	339	295	10 097	3.66	369	3.45	348	H100	23.1
086133	chov	PALOMO, A.S.	135	296	9 328	3.62	338	3.44	321	23/14	204	295	10 607	3.68	390	3.45	366	385	339	295	10 097	3.66	369	3.45	348		
AA N	H	MLADEJOVICE VKK	184	299	8 609	3.76	323	3.31	285	27/22	290	298	9 054	3.73	338	3.29	298	422	474	298	8 881	3.74	332	3.30	293	H100	28.2
084329	chov	PASEKA,ZEMEDELSKA AS	184	299	8 609	3.76	323	3.31	285	27/22	290	298	9 054	3.73	338	3.29	298	422	474	298	8 881	3.74	332	3.30	293		
AP N	P	VESELICKO	18	303	7 536	3.65	275	3.34	252	27/13	45	297	8 301	3.97	330	3.33	276	413	63	298	8 083	3.89	314	3.33	269	H85	24.7
085380	chov	PODZAMCI,ZEM.A.S.	18	303	7 536	3.65	275	3.34	252	27/13	45	297	8 301	3.97	330	3.33	276	413	63	298	8 083	3.89	314	3.33	269		
AP N	P	PNOVICE VKK	21	305	7 593	3.70	281	3.26	248	23/26	37	302	8 262	3.6	298	3.28	271	464	58	303	8 020	3.64	292	3.27	262	H100	21.8
084330	chov	RD PNOVICE	21	305	7 593	3.70	281	3.26	248	23/26	37	302	8 262	3.6	298	3.28	271	464	58	303	8 020	3.64	292	3.27	262		
AP N	P	ZEROTIN	12	305	8 835	4.18	369	3.35	296	24/20	42	302	8 958	4.06	363	3.38	303	466	54	302	8 931	4.08	365	3.37	301	H99	29.7
084341	chov	RD ZEROTIN	12	305	8 835	4.18	369	3.35	296	24/20	42	302	8 958	4.06	363	3.38	303	466	54	302	8 931	4.08	365	3.37	301		
AP N	H	BISKUPICE	56	300	6 903	3.88	268	3.29	227	26/28	94	296	7 905	3.84	303	3.29	260	442	150	297	7 531	3.85	290	3.29	248	H99	23.9
061512	chov	ROL.SPOL.KLAS,S.R.O.	56	300	6 903	3.88	268	3.29	227	26/28	94	296	7 905	3.84	303	3.29	260	442	150	297	7 531	3.85	290	3.29	248		
AP N	H	KOSTELEK NA HANE VKK	117	300	8 372	3.60	302	3.33	278	26/15	200	301	9 814	3.73	366	3.41	334	409	317	301	9 282	3.69	342	3.38	314	H100	22.7
061526	chov	ROLS LESANY,SP.S R.O	117	300	8 372	3.60	302	3.33	278	26/15	200	301	9 814	3.73	366	3.41	334	409	317	301	9 282	3.69	342	3.38	314		
AP H	H	BILY POTOK NS	50	302	6 377	3.80	243	3.24	207	25/03	102	300	8 167	3.74	306	3.15	257	469	152	301	7 578	3.76	285	3.17	240	H96	22.7
088717	chov	SABAS S.R.O.JAVORNIK	50	302	6 377	3.80	243	3.24	207	25/03	102	300	8 167	3.74	306	3.15	257	469	152	301	7 578	3.76	285	3.17	240		
AA N	H	VLKOS	361	297	9 137	3.74	342	3.43	313	22/13	402	296	10 191	3.78	385	3.42	348	403	763	297	9 692	3.76	365	3.42	332	H97	23.9
085383	chov	SALIX MORAVA A.S.	361	297	9 137	3.74	342	3.43	313	22/13	402	296	10 191	3.78	385	3.42	348	403	763	297	9 692	3.76	365	3.42	332		
AP N	P	ZAMRSKY	45	294	7 734	3.81	295	3.24	251	27/16	79	291	9 583	3.57	342	3.28	314	398	124	292	8 912	3.65	325	3.27	291	H100	21.6
085394	chov	SKALAGRO, A.S.	45	294	7 734	3.81	295	3.24	251	27/16	79	291	9 583	3.57	342	3.28	314	398	124	292	8 912	3.65	325	3.27	291		
AP H	-	BRANNA	20	302	2 745	4.13	113	3.31	91	37/26	62	291	3 286	4.06	133	3.45	113	381	82	294	3 154	4.07	129	3.42	108	K65C21X14	21.7
086116	chov	SKRIVANKOVA VLASTA	20	302	2 745	4.13	113	3.31	91	37/26	62	291	3 286	4.06	133	3.45	113	381	82	294	3 154	4.07	129	3.42	108		
AT N	H	LIBIVA 13	6	299	6 789	3.83	260	3.24	220	27/16	17	297	7 859	3.92	308	3.23	254	443	23	298	7 580	3.90	295	3.24	245	H64C25	21.0
086375	chov	SNEVAJS ANTONIN	6	299	6 789	3.83	260	3.24	220	27/16	17	297	7 859	3.92	308	3.23	254	443	23	298	7 580	3.90	295	3.24	245		

Ročenka kontroly užítkovosti 2017

Met. KU char. st.	výr. ob.	Název stáje/ zemědělského podniku	První laktace								Druhé a další laktace								Všechny laktace					plem.	Pr. d. 1. KU		
			pč. l.	l. d.	M kg	T %	T kg	B %	B kg	věk	pč. l.	l. d.	M kg	T %	T kg	B %	B kg	věk	poč. l.	l. d.	M kg	T %	T kg			B %	B kg
Olomoucký kraj																											
AA N P		TROUBELICE VKK	191	299	9 618	4.00	385	3.39	326	24/12	263	298	10 844	4.03	437	3.37	365	392	454	298	10 328	4.02	415	3.38	349	H99	23.3
084336	chov	TAGROS TROUBELICE AS	191	299	9 618	4.00	385	3.39	326	24/12	263	298	10 844	4.03	437	3.37	365	392	454	298	10 328	4.02	415	3.38	349		
AP H C		PROTIVANOV	240	294	5 280	4.12	218	3.40	180	28/04	456	292	6 384	4.09	261	3.52	225	383	696	293	6 003	4.10	246	3.48	209	C94	22.3
061531	chov	TAURUS,DRUZSTVO	240	294	5 280	4.12	218	3.40	180	28/04	456	292	6 384	4.09	261	3.52	225	383	696	293	6 003	4.10	246	3.48	209		
AA N P		TROUBKY	125	296	9 836	3.81	374	3.27	322	24/21	202	297	11 002	3.77	415	3.23	355	392	327	297	10 556	3.78	399	3.24	342	H100	21.0
085398	chov	TROUBECKA HOSPOD.A.S	125	296	9 836	3.81	374	3.27	322	24/21	202	297	11 002	3.77	415	3.23	355	392	327	297	10 556	3.78	399	3.24	342		
AP H C		LUBOMER	83	296	5 245	4.26	223	3.35	176	27/04	155	298	6 321	4.24	268	3.27	207	414	238	297	5 946	4.24	252	3.30	196	C78R15	21.2
084308	chov	VOJENSKÉ LS CR, S.P.	83	296	5 245	4.26	223	3.35	176	27/04	155	298	6 321	4.24	268	3.27	207	414	238	297	5 946	4.24	252	3.30	196		
AP N H		VYSEHORKY 5	6	305	11 263	3.66	413	3.25	366	25/07	22	305	13 941	3.77	526	3.15	439	420	28	305	13 367	3.75	502	3.17	424	H100	25.7
086385	chov	VYJIDACEK RADOMIR	6	305	11 263	3.66	413	3.25	366	25/07	22	305	13 941	3.77	526	3.15	439	420	28	305	13 367	3.75	502	3.17	424		
AA N P		VSECHOVICE	111	301	8 951	3.56	319	3.31	297	23/15	203	298	10 740	3.5	376	3.28	353	419	314	299	10 107	3.52	356	3.29	333	H99	23.2
093729	chov	ZAHORAN, A.S.	111	301	8 951	3.56	319	3.31	297	23/15	203	298	10 740	3.5	376	3.28	353	419	314	299	10 107	3.52	356	3.29	333		
AA N H		BENKOV VKK	85	299	9 478	3.71	352	3.34	317	23/09	124	298	10 971	3.76	413	3.40	373	392	209	299	10 364	3.74	388	3.38	350	H88K12	27.2
084332	chov	ZD AGROBEN STRELICE	85	299	9 478	3.71	352	3.34	317	23/09	124	298	10 971	3.76	413	3.40	373	392	209	299	10 364	3.74	388	3.38	350		
AA N H		STARNOV- VKK	145	295	8 536	3.60	307	3.34	285	23/16	214	296	9 794	3.58	351	3.34	327	403	359	296	9 286	3.59	333	3.34	310	H100	33.5
084312	chov	ZD BOHUNOVICE S.R.O.	145	295	8 536	3.60	307	3.34	285	23/16	214	296	9 794	3.58	351	3.34	327	403	359	296	9 286	3.59	333	3.34	310		
AP N C		DOLOPLAZY VKK	65	304	6 014	4.37	263	3.75	226	31/13	103	300	6 031	4.35	262	3.77	227	428	168	301	6 024	4.35	262	3.76	227	C97	21.0
084318	chov	ZD DOLOPLAZY	65	304	6 014	4.37	263	3.75	226	31/13	103	300	6 031	4.35	262	3.77	227	428	168	301	6 024	4.35	262	3.76	227		
AA N H		BOLELOUC VKK	234	301	9 096	3.78	344	3.32	302	23/19	321	299	10 420	3.66	381	3.30	344	400	555	300	9 862	3.70	365	3.31	326	H99	24.5
084319	chov	ZD DUB NAD MORAVOU	234	301	9 096	3.78	344	3.32	302	23/19	321	299	10 420	3.66	381	3.30	344	400	555	300	9 862	3.70	365	3.31	326		
AA N P		HANOVICE VKK	126	299	8 656	3.99	345	3.39	294	24/01	240	299	9 939	3.93	391	3.46	344	399	366	299	9 497	3.95	375	3.44	327	H99	32.1
084320	chov	ZD HANOVICE	126	299	8 656	3.99	345	3.39	294	24/01	240	299	9 939	3.93	391	3.46	344	399	366	299	9 497	3.95	375	3.44	327		
AA N P		HNOJICE VKK	78	299	9 601	3.96	380	3.56	341	23/24	121	299	10 847	3.94	427	3.48	378	430	199	299	10 359	3.95	409	3.51	363	H97	27.0
084322	chov	ZD HNOJICE	78	299	9 601	3.96	380	3.56	341	23/24	121	299	10 847	3.94	427	3.48	378	430	199	299	10 359	3.95	409	3.51	363		
AA H H		BUKOVICE K240	100	295	7 177	4.13	296	3.37	242	27/05	202	294	8 690	4.16	362	3.37	293	416	302	294	8 189	4.15	340	3.37	276	H95	21.3
088722	chov	DOMASOV ZD JESENIK	53 153	293 294	6 425 6 916	4.29 4.18	275 289	3.32 3.35	213 232	26/25 27/02	114 316	292 293	8 189 8 509	4.29 4.21	351 358	3.37 3.37	276 287	417 416	167 469	292 294	7 629 7 990	4.29 4.20	327 336	3.36 3.37	256 269	H90 H93	22.0
AP N P		KLENOVICE-PORODNA	169	292	8 746	3.48	304	3.36	293	24/10	287	294	10 220	3.56	364	3.35	342	390	456	293	9 673	3.53	342	3.35	324	H94	21.3
061522	chov	ZD KLENOVICE	169	292	8 746	3.48	304	3.36	293	24/10	287	294	10 220	3.56	364	3.35	342	390	456	293	9 673	3.53	342	3.35	324		
AP H C		LIPOVA	41	299	6 080	4.26	259	3.61	220	30/30	50	299	6 973	4.31	301	3.62	252	416	91	299	6 570	4.29	282	3.62	238	C95	24.1
061506	chov	ZD LIPOVA	41	299	6 080	4.26	259	3.61	220	30/30	50	299	6 973	4.31	301	3.62	252	416	91	299	6 570	4.29	282	3.62	238		
AP N C		DOMAMYSLICE	24	294	6 375	3.92	250	3.57	228	25/25	150	293	7 448	3.71	277	3.52	262	407	174	293	7 300	3.74	273	3.52	257	C75K19	21.1
061521	chov	ZD MORAVAN-PROSTEJOV	24	294	6 375	3.92	250	3.57	228	25/25	150	293	7 448	3.71	277	3.52	262	407	174	293	7 300	3.74	273	3.52	257		
AP N P		MYSLEJOVICE	67	299	6 813	4.37	298	3.76	256	25/23	111	298	7 664	4.42	338	3.80	291	415	178	299	7 344	4.40	323	3.78	278	R44C34K20	21.7
061529	chov	ZD MYSLEJOVICE,DRUZ.	67	299	6 813	4.37	298	3.76	256	25/23	111	298	7 664	4.42	338	3.80	291	415	178	299	7 344	4.40	323	3.78	278		
AP H H		PARTUTOVICE	65	299	9 390	3.66	343	3.20	301	24/18	99	299	10 336	3.81	394	3.21	331	444	164	299	9 961	3.75	374	3.20	319	H99	22.3
085390	chov	ZD PARTUTOVICE	65	299	9 390	3.66	343	3.20	301	24/18	99	299	10 336	3.81	394	3.21	331	444	164	299	9 961	3.75	374	3.20	319		

Ročenka kontroly užítkovosti 2017

Met. char.	KU st.	výr. ob.	Název stáje/ zemědělského podniku	První laktace							Druhé a další laktace							Všechny laktace					plem.	Pr. d. 1. KU				
				pč. l.	l. d.	M kg	T %	T kg	B %	B kg	věk	pč. l.	l. d.	M kg	T %	T kg	B %	B kg	věk	poč. l.	l. d.	M kg			T %	T kg	B %	B kg
Olomoucký kraj																												
AA	N	H	RENOTY VKK	34	295	7 299	3.81	278	3.26	238	25/11	76	298	8 123	3.95	321	3.32	270	404	110	297	7 868	3.91	308	3.31	260	H100	27.5
084331		chov	ZD RENOTY-DETRICHOV	34	295	7 299	3.81	278	3.26	238	25/11	76	298	8 123	3.95	321	3.32	270	404	110	297	7 868	3.91	308	3.31	260		
AA	N	H	LOUCANY VKK	198	297	9 014	3.90	351	3.39	306	23/13	269	296	10 717	3.86	413	3.36	360	387	467	297	9 995	3.87	387	3.37	337	H99	25.8
084327		chov	ZD SENICE NA HANE	198	297	9 014	3.90	351	3.39	306	23/13	269	296	10 717	3.86	413	3.36	360	387	467	297	9 995	3.87	387	3.37	337		
AP	N	C	SMRZICE	34	295	6 652	4.24	282	3.56	236	28/28	124	294	7 502	4.15	311	3.61	271	386	158	294	7 319	4.17	305	3.60	264	C91	20.9
061540		chov	ZD SMRZICE	34	295	6 652	4.24	282	3.56	236	28/28	124	294	7 502	4.15	311	3.61	271	386	158	294	7 319	4.17	305	3.60	264		
AA	N	H	TESETICE VKK	102	298	8 368	3.71	311	3.39	283	24/13	145	298	9 961	3.71	370	3.34	333	400	247	298	9 303	3.71	345	3.36	312	H99	24.1
084335		chov	ZD TESETICE	102	298	8 368	3.71	311	3.39	283	24/13	145	298	9 961	3.71	370	3.34	333	400	247	298	9 303	3.71	345	3.36	312		
AP	N	H	UJEZD VKK	4	277	9 734	3.98	387	3.30	321	26/24	2	296	10 565	3.39	359	3.35	354	361	6	283	10 011	3.77	378	3.32	332	H97	
084337		chov	ZD UJEZD U UNICOVA	4	277	9 734	3.98	387	3.30	321	26/24	2	296	10 565	3.39	359	3.35	354	361	6	283	10 011	3.77	378	3.32	332		
AP	N	P	PRIKAZY VKK	112	292	9 174	3.88	356	3.37	309	23/14	231	294	10 476	3.97	416	3.42	358	385	343	294	10 051	3.95	397	3.40	342	H99	27.8
084326		chov	ZD UNCOVICE	239	294	9 211	3.75	345	3.36	310	24/06	483	296	10 568	3.82	403	3.38	357	395	722	296	10 119	3.80	384	3.37	341	H99	30.7
AA	N	H	VRAHOVICE-DOJNICE	57	299	8 479	3.81	323	3.46	293	23/13	103	299	9 498	3.97	377	3.41	324	432	160	299	9 135	3.92	358	3.43	313	H100	21.8
061538		chov	ZD VRAHOVICE	57	299	8 479	3.81	323	3.46	293	23/13	103	299	9 498	3.97	377	3.41	324	432	160	299	9 135	3.92	358	3.43	313		
AP	N	P	SOBECHLEBY KSP	42	296	8 970	3.62	324	3.27	293	24/14	109	299	9 799	3.62	355	3.23	316	417	151	298	9 568	3.62	347	3.24	310	H93	21.2
085395		chov	ZD ZAHORI	42	296	8 970	3.62	324	3.27	293	24/14	109	299	9 799	3.62	355	3.23	316	417	151	298	9 568	3.62	347	3.24	310		
AP	H	C	BREZNA 1	211	295	6 378	4.38	279	3.73	238	26/07	360	293	7 783	4.38	341	3.62	282	398	571	294	7 263	4.38	318	3.66	266	C77R21	21.0
086124		chov	ZEAS BREZNA	211	295	6 378	4.38	279	3.73	238	26/07	360	293	7 783	4.38	341	3.62	282	398	571	294	7 263	4.38	318	3.66	266		
AA	N	P	DREVOHOSTICE	92	296	7 199	3.96	285	3.57	257	26/14	178	296	8 491	3.94	335	3.50	298	435	270	296	8 051	3.95	318	3.52	284	C91	21.9
085382		chov	ZEM.DRU.DREVOHOSTICE	92	296	7 199	3.96	285	3.57	257	26/14	178	296	8 491	3.94	335	3.50	298	435	270	296	8 051	3.95	318	3.52	284		
AA	N	P	KOKORY K 174	73	293	7 974	3.76	300	3.28	261	23/17	125	295	9 655	3.82	369	3.32	321	403	198	294	9 035	3.80	344	3.31	299	H88	20.6
085388		chov	ZEM.DRUZSTVO KOKORY	73	293	7 974	3.76	300	3.28	261	23/17	125	295	9 655	3.82	369	3.32	321	403	198	294	9 035	3.80	344	3.31	299		
AP	H	H	DOMASOV U STERNBERKA	26	298	8 644	3.87	335	3.32	287	27/19	48	300	10 208	3.88	396	3.19	325	539	74	299	9 659	3.88	375	3.23	312	H80C15	26.7
084278		chov	ZEVYR, SPOL. S R.O.	26	298	8 644	3.87	335	3.32	287	27/19	48	300	10 208	3.88	396	3.19	325	539	74	299	9 659	3.88	375	3.23	312		
AP	N	C	VRCHOSLAVICE	83	294	5 824	4.10	239	3.36	195	26/16	191	294	7 725	4.05	313	3.39	262	398	274	294	7 149	4.07	291	3.38	242	C98	22.3
061528		chov	ZOD AGRISPOL MORICE	83	294	5 824	4.10	239	3.36	195	26/16	191	294	7 725	4.05	313	3.39	262	398	274	294	7 149	4.07	291	3.38	242		
AA	N	H	DLOUHA LOUCKA VKK	73	299	8 386	3.77	316	3.32	279	24/09	105	299	9 172	3.88	356	3.36	308	398	178	299	8 850	3.84	340	3.34	296	H100	25.9
084316		chov	ZOD AGRO DL. LOUCKA	73	299	8 386	3.77	316	3.32	279	24/09	105	299	9 172	3.88	356	3.36	308	398	178	299	8 850	3.84	340	3.34	296		
AP	N	P	CERNOTIN	54	303	8 119	3.76	305	3.36	273	24/05	69	301	8 778	3.76	330	3.25	285	464	123	302	8 489	3.76	319	3.30	280	H100	24.4
085379		chov	ZOD CERNOTIN	54	303	8 119	3.76	305	3.36	273	24/05	69	301	8 778	3.76	330	3.25	285	464	123	302	8 489	3.76	319	3.30	280		
AP	H	C	DZBEL	22	286	7 841	4.09	321	3.62	284	26/03	119	291	9 172	4.01	368	3.53	324	382	141	290	8 964	4.02	361	3.54	318	C92	23.7
061504		chov	ZOD DEJAS	22	286	7 841	4.09	321	3.62	284	26/03	119	291	9 172	4.01	368	3.53	324	382	141	290	8 964	4.02	361	3.54	318		
AP	H	C	KLADKY	97	298	6 538	4.16	272	3.69	241	26/09	243	298	8 034	4.01	322	3.66	294	408	340	298	7 607	4.04	307	3.67	279	C99	22.0
061527		chov	ZOD LUDMIROV	97	298	6 538	4.16	272	3.69	241	26/09	243	298	8 034	4.01	322	3.66	294	408	340	298	7 607	4.04	307	3.67	279		
AP	N	C	NEMCICE IV	72	300	8 509	4.23	360	3.60	307	24/26	110	297	9 656	4.35	420	3.57	345	404	182	299	9 202	4.31	396	3.58	330	R93	21.9
061530		chov	ZOD NEMCICE N/H.,DR.	72	300	8 509	4.23	360	3.60	307	24/26	110	297	9 656	4.35	420	3.57	345	404	182	299	9 202	4.31	396	3.58	330		

Ročenka kontroly užítkovosti 2017

Met. KU char. st.	výr. ob.	Název stáje/ zemědělského podniku	První laktace								Druhé a další laktace								Všechny laktace					plem.	Pr. d. 1. KU		
			pč. l.	l. d.	M kg	T %	T kg	B %	B kg	věk	pč. l.	l. d.	M kg	T %	T kg	B %	B kg	věk	poč. l.	l. d.	M kg	T %	T kg			B %	B kg
Olomoucký kraj																											
AP N	C	PTENI	34	301	6 440	3.87	249	3.37	217	26/29	78	298	6 801	4	272	3.41	232	472	112	299	6 691	3.96	265	3.40	227	C80	21.6
061535	chov	ZOD PTENI	34	301	6 440	3.87	249	3.37	217	26/29	78	298	6 801	4	272	3.41	232	472	112	299	6 691	3.96	265	3.40	227		
AA H	C	JEDLI 83	121	289	7 140	4.09	292	3.60	257	29/03	228	289	8 161	4.12	336	3.52	287	388	349	289	7 807	4.11	321	3.54	277	C94	21.5
093583	chov	ZS A.S. JEDLI	121	289	7 140	4.09	292	3.60	257	29/03	228	289	8 161	4.12	336	3.52	287	388	349	289	7 807	4.11	321	3.54	277		
AP H	C	RAKOVA	161	293	6 575	3.97	261	3.65	240	27/05	239	294	7 712	3.82	295	3.60	278	406	400	294	7 254	3.88	281	3.62	263	C91	24.1
061518	chov	ZS BOHUSLAVICE, A.S.	161	293	6 575	3.97	261	3.65	240	27/05	239	294	7 712	3.82	295	3.60	278	406	400	294	7 254	3.88	281	3.62	263		
AA N	P	CISAROV	99	302	8 927	3.53	315	3.28	292	24/04	139	301	9 852	3.58	353	3.20	316	423	238	301	9 467	3.56	337	3.23	306	H100	21.5
085393	chov	ZS POBECVI A.S.	99	302	8 927	3.53	315	3.28	292	24/04	139	301	9 852	3.58	353	3.20	316	423	238	301	9 467	3.56	337	3.23	306		
AP H	H	BUDETSKO	62	296	9 049	4.01	363	3.30	298	24/19	75	294	11 114	4.11	456	3.26	362	442	137	295	10 180	4.07	414	3.27	333	H100	22.6
061519	chov	ZS TERRIS, A.S.	62	296	9 049	4.01	363	3.30	298	24/19	75	294	11 114	4.11	456	3.26	362	442	137	295	10 180	4.07	414	3.27	333		
Výsledky za Olomoucký kraj			7 448	298	8 245	3.83	316	3.41	281	25/06	12734	296	9 416	3.85	363	3.4	320	406	20182	297	8 984	3.85	346	3.4	306	H68C28	
Zlínský kraj																											
AP H	H	STUDLOV	51	300	6 771	3.73	252	3.33	226	25/21	51	298	8 507	3.9	332	3.36	286	419	102	299	7 639	3.82	292	3.35	256	H96	34.0
086681	chov	AG-STEMA ,SPOL.S R.O	51	300	6 771	3.73	252	3.33	226	25/21	51	298	8 507	3.9	332	3.36	286	419	102	299	7 639	3.82	292	3.35	256		
AA N	P	NITKOVICE	115	298	7 980	3.99	318	3.49	278	25/02	178	301	9 475	3.98	377	3.47	329	409	293	300	8 888	3.98	354	3.47	309	H99	22.6
AA N	P	POCENICE VKK	177	299	8 918	3.85	343	3.42	305	24/21	287	298	10 967	3.73	409	3.38	370	392	464	298	10 186	3.77	384	3.39	345	H100	22.4
078665	chov	AGD MORKOVICE,DRUZS.	292	298	8 549	3.90	333	3.45	295	24/26	465	299	10 396	3.82	397	3.41	354	399	757	299	9 683	3.84	372	3.42	331	H100	
AP N	H	DOLNI NEMCI - VOLNA	258	298	9 502	3.93	373	3.36	319	23/03	280	298	10 915	3.8	414	3.30	360	421	538	298	10 237	3.86	395	3.33	341	H99	24.5
062882	chov	AGRO OKLUKY, A.S.	258	298	9 502	3.93	373	3.36	319	23/03	280	298	10 915	3.8	414	3.30	360	421	538	298	10 237	3.86	395	3.33	341		
AP H	P	HVOZDNA	94	291	7 640	4.48	342	3.46	264	24/25	165	293	9 053	4.48	405	3.44	311	396	259	292	8 540	4.48	382	3.44	294	H51R40	22.6
077522	chov	AGRODELTA S R.O.	94	291	7 640	4.48	342	3.46	264	24/25	165	293	9 053	4.48	405	3.44	311	396	259	292	8 540	4.48	382	3.44	294		
AP N	H	POSTOUPKY	119	300	8 385	3.78	317	3.38	284	24/24	175	300	10 032	3.78	379	3.41	342	410	294	300	9 365	3.78	354	3.40	318	H96	21.8
078656	chov	AGRODRUZ. POSTOUPKY	119	300	8 385	3.78	317	3.38	284	24/24	175	300	10 032	3.78	379	3.41	342	410	294	300	9 365	3.78	354	3.40	318		
AP N	H	ROSTENI	149	301	8 431	3.69	311	3.28	277	25/02	242	301	9 101	3.76	343	3.29	300	464	391	301	8 845	3.74	331	3.29	291	H97	20.2
078668	chov	AGRODRUZSTVO ROSTENI	149	301	8 431	3.69	311	3.28	277	25/02	242	301	9 101	3.76	343	3.29	300	464	391	301	8 845	3.74	331	3.29	291		
AP H	H	HORNI LIDEC K1	23	302	6 415	3.67	235	3.07	197	31/06	67	301	7 606	3.82	290	3.05	232	451	90	301	7 301	3.78	276	3.05	223	H89	29.6
086680	chov	AGROFYTO SRO LIDECKO	23	302	6 415	3.67	235	3.07	197	31/06	67	301	7 606	3.82	290	3.05	232	451	90	301	7 301	3.78	276	3.05	223		
AP N	H	CHROPYNE	359	297	9 466	3.74	354	3.27	310	22/28	586	297	11 281	3.79	428	3.24	365	415	945	297	10 592	3.77	399	3.25	344	H98	21.7
078652	chov	AGROJECMINEK S.R.O.	359	297	9 466	3.74	354	3.27	310	22/28	586	297	11 281	3.79	428	3.24	365	415	945	297	10 592	3.77	399	3.25	344		
AP N	P	KUNOVICE	165	299	8 684	3.47	301	3.37	293	26/22	213	300	9 583	3.39	325	3.32	318	416	378	300	9 190	3.42	315	3.34	307	H99	22.9
062887	chov	AGROKOMPLEX KUNOVICE	165	299	8 684	3.47	301	3.37	293	26/22	213	300	9 583	3.39	325	3.32	318	416	378	300	9 190	3.42	315	3.34	307		
AP H	H	LHOTA	64	302	8 310	3.96	329	3.32	276	24/10	85	299	9 669	3.99	386	3.25	315	428	149	300	9 085	3.98	362	3.28	298	H100	23.4
086672	chov	AGROTECH,SPOL.S R.O.	64	302	8 310	3.96	329	3.32	276	24/10	85	299	9 669	3.99	386	3.25	315	428	149	300	9 085	3.98	362	3.28	298		
AA N	C	PRUSINOVICE VKK	104	292	6 743	4.07	275	3.56	240	27/07	214	291	7 602	4.02	306	3.50	266	392	318	291	7 321	4.04	296	3.52	258	C99	21.6
078667	chov	AGROVA A.S.	104	292	6 743	4.07	275	3.56	240	27/07	214	291	7 602	4.02	306	3.50	266	392	318	291	7 321	4.04	296	3.52	258		
AP N	H	LUDSLAVICE	144	300	9 243	3.67	339	3.34	309	24/25	239	296	10 039	3.7	371	3.32	333	415	383	297	9 740	3.69	359	3.33	324	H100	21.3
078671	chov	DOUBRAVA SPOL. S R.O	144	300	9 243	3.67	339	3.34	309	24/25	239	296	10 039	3.7	371	3.32	333	415	383	297	9 740	3.69	359	3.33	324		

Ročenka kontroly užítkovosti 2017

Met. KU char. st.	výr. ob.	Název stáje/ zemědělského podniku	První laktace							Druhé a další laktace							Všechny laktace					plem.	Pr. d. 1. KU				
			pč. l.	l. d.	M kg	T %	T kg	B %	B kg	věk	pč. l.	l. d.	M kg	T %	T kg	B %	B kg	věk	poč. l.	l. d.	M kg			T %	T kg	B %	B kg
Zlínský kraj																											
AP H	H	ZADVERICE	98	298	5 308	3.81	202	3.11	165	28/24	142	299	6 785	3.99	270	3.15	214	473	240	299	6 182	3.93	243	3.14	194	H97	23.2
077536	chov	DRUZSTVO ZADVERICE	98	298	5 308	3.81	202	3.11	165	28/24	142	299	6 785	3.99	270	3.15	214	473	240	299	6 182	3.93	243	3.14	194		
AP H	H	VALASSKA BYSTRICE 48	28	295	8 113	4.16	337	3.31	269	27/20	44	291	10 103	3.88	392	3.16	319	448	72	293	9 329	3.98	371	3.21	299	H100	22.0
093574	chov	FARMA-ZPZ S.R.O.	28	295	8 113	4.16	337	3.31	269	27/20	44	291	10 103	3.88	392	3.16	319	448	72	293	9 329	3.98	371	3.21	299		
AP N	-	VLCNOV	8	296	7 409	4.07	302	3.29	244	28/27	17	293	8 087	4.35	352	3.32	269	415	25	294	7 870	4.26	336	3.31	261	H80	26.7
062874	chov	ING. PETR SOBAN	8	296	7 409	4.07	302	3.29	244	28/27	17	293	8 087	4.35	352	3.32	269	415	25	294	7 870	4.26	336	3.31	261		
AP H	C	STITNA NAD VLARI	64	296	4 383	4.28	188	3.37	148	27/13	146	293	5 393	4.19	226	3.36	181	386	210	294	5 085	4.21	214	3.36	171	C92	21.9
077531	chov	JAVORNIK-CZ S.R.O.	64	296	4 383	4.28	188	3.37	148	27/13	146	293	5 393	4.19	226	3.36	181	386	210	294	5 085	4.21	214	3.36	171		
AP H	H	STIPA, VELIKOVSKA 501	9	304	6 494	3.79	246	2.79	181	30/21	10	300	6 064	4.14	251	3.29	200	468	19	302	6 268	3.97	249	3.04	191	H96	19.8
077505	chov	JUMA PLUS S.R.O.	9	304	6 494	3.79	246	2.79	181	30/21	10	300	6 064	4.14	251	3.29	200	468	19	302	6 268	3.97	249	3.04	191		
AA N	H	KELC	202	292	7 744	4.12	319	3.43	266	24/10	260	296	9 709	4.07	395	3.31	322	405	462	295	8 850	4.09	362	3.36	297	H100	22.0
086686	chov	KELECKO A.S.	202	292	7 744	4.12	319	3.43	266	24/10	260	296	9 709	4.07	395	3.31	322	405	462	295	8 850	4.09	362	3.36	297		
AP N	-	MARTINICE	22	303	7 353	3.98	293	3.43	252	32/19	59	301	8 155	3.91	319	3.38	275	407	81	301	7 937	3.92	312	3.39	269	C98	22.8
078664	chov	MARTINICE, A.S.	22	303	7 353	3.98	293	3.43	252	32/19	59	301	8 155	3.91	319	3.38	275	407	81	301	7 937	3.92	312	3.39	269		
AA N	P	PRUSINKY	453	294	7 321	4.18	306	3.39	248	24/07	690	296	8 445	4.2	354	3.34	282	404	1143	295	8 000	4.19	335	3.36	269	H58K39J02	21.7
077516	chov	PLEMENARSKÉ SL. A.S.	453	294	7 321	4.18	306	3.39	248	24/07	690	296	8 445	4.2	354	3.34	282	404	1143	295	8 000	4.19	335	3.36	269		
AP N	P	BABICE	78	304	11 091	4.00	444	3.33	369	23/27	84	303	13 009	4	520	3.35	436	451	162	303	12 086	4.00	483	3.34	404	H98	28.8
062878	chov	POMORAVI BABICE, A.S.	78	304	11 091	4.00	444	3.33	369	23/27	84	303	13 009	4	520	3.35	436	451	162	303	12 086	4.00	483	3.34	404		
AP H	P	VELKY ORECHOV-VOLNA	90	303	9 007	3.73	336	3.28	296	26/05	177	303	10 754	3.81	409	3.32	357	427	267	303	10 165	3.78	385	3.31	336	H100	27.9
070302	chov	SVIZELA JOSEF	90	303	9 007	3.73	336	3.28	296	26/05	177	303	10 754	3.81	409	3.32	357	427	267	303	10 165	3.78	385	3.31	336		
AP N	P	TOPOLNA	105	296	9 645	3.72	358	3.30	318	23/03	212	295	10 659	3.74	398	3.34	356	382	317	296	10 323	3.73	385	3.33	344	H92	24.5
062899	chov	TOPAGRA SPOL. S R.O.	105	296	9 645	3.72	358	3.30	318	23/03	212	295	10 659	3.74	398	3.34	356	382	317	296	10 323	3.73	385	3.33	344		
AA H	H	NEMETICE	67	297	7 749	3.61	280	3.51	272	25/05	71	296	8 990	3.63	326	3.48	312	440	138	296	8 388	3.62	304	3.49	293	H81C12	27.2
094933	chov	TVRDON KAREL	67	297	7 749	3.61	280	3.51	272	25/05	71	296	8 990	3.63	326	3.48	312	440	138	296	8 388	3.62	304	3.49	293		
AA H	H	STRITZ NAD BECVOU K	95	296	9 139	3.94	360	3.44	314	23/02	182	297	11 934	3.87	461	3.31	395	413	277	296	10 975	3.89	427	3.35	368	H99	23.5
AA H	H	ZASOVA K 1	121	294	9 393	4.03	378	3.42	322	22/27	190	293	11 268	4.02	453	3.39	382	386	311	293	10 538	4.02	424	3.40	358	H100	25.2
086691	chov	VALASSKE ZOD, DRUZST.	216	295	9 281	3.99	370	3.43	318	22/30	372	295	11 594	3.94	457	3.35	389	399	588	295	10 744	3.96	425	3.38	363	H99	
AP H	-	SENINKA	5	305	4 968	3.77	187	3.09	153	47/09	27	305	5 202	3.87	202	3.23	168	536	32	305	5 166	3.86	199	3.20	166	R53H39	33.4
086678	chov	VHCT SENPOL, S.R.O.	5	305	4 968	3.77	187	3.09	153	47/09	27	305	5 202	3.87	202	3.23	168	536	32	305	5 166	3.86	199	3.20	166		
AA N	H	VLCNOV	122	298	9 557	3.84	367	3.35	320	23/08	230	299	11 551	3.77	435	3.29	380	403	352	298	10 860	3.79	412	3.31	359	H99	24.5
062901	chov	VLCNOVSKA ZEM. A.S.	122	298	9 557	3.84	367	3.35	320	23/08	230	299	11 551	3.77	435	3.29	380	403	352	298	10 860	3.79	412	3.31	359		
AP N	H	BREST VKK	163	297	7 625	3.83	292	3.35	256	23/24	350	298	9 013	3.85	347	3.35	302	401	513	297	8 572	3.84	330	3.35	288	H99	26.5
078673	chov	ZAMORAVI, A.S.	163	297	7 625	3.83	292	3.35	256	23/24	350	298	9 013	3.85	347	3.35	302	401	513	297	8 572	3.84	330	3.35	288		
AP H	P	HOSTALKOVA K 316	118	300	8 951	4.06	363	3.64	326	24/22	202	296	10 510	4.14	435	3.63	382	404	320	298	9 935	4.11	409	3.63	361	R77H22	21.6
AP H	P	PRZNO	138	297	8 293	4.10	340	3.62	300	24/26	235	293	9 873	4.13	408	3.56	351	379	373	295	9 288	4.12	383	3.58	332	R79H20	21.6
086689	chov	ZD MIR RATIBOR	256	298	8 596	4.08	351	3.63	312	24/24	437	295	10 167	4.14	421	3.59	365	390	693	296	9 587	4.12	395	3.60	346	R78H21	
AP H	H	SEHRADICE	87	300	8 406	4.17	350	3.39	285	25/02	145	299	9 497	4.3	408	3.40	323	406	232	299	9 088	4.25	387	3.40	309	H99	23.2
077528	chov	ZD OLSAVA	87	300	8 406	4.17	350	3.39	285	25/02	145	299	9 497	4.3	408	3.40	323	406	232	299	9 088	4.25	387	3.40	309		

Ročenka kontroly užítkovosti 2017

Met. KU char. st.	výr. ob.	Název stáje/ zemědělského podniku	První laktace								Druhé a další laktace								Všechny laktace					plem.	Pr. d. 1. KU		
			pč. l.	l. d.	M kg	T %	T kg	B %	B kg	věk	pč. l.	l. d.	M kg	T %	T kg	B %	B kg	věk	pč. l.	l. d.	M kg	T %	T kg			B %	B kg
Zlínský kraj																											
AA N H		FRYŠTAK	220	297	8 961	4.16	373	3.40	305	23/30	565	300	10 347	4.15	430	3.40	352	402	785	299	9 958	4.16	414	3.40	339	H93	23.8
077521	chov	ZDV FRYŠTAK	220	297	8 961	4.16	373	3.40	305	23/30	565	300	10 347	4.15	430	3.40	352	402	785	299	9 958	4.16	414	3.40	339		
AP N C		NEDAKONICE SCH	213	300	6 972	4.09	285	3.65	254	26/12	405	297	8 026	4.06	326	3.68	295	382	618	298	7 663	4.07	312	3.67	281	C99	23.3
062890	chov	ZEAS NEDAKONICE,A.S.	213	300	6 972	4.09	285	3.65	254	26/12	405	297	8 026	4.06	326	3.68	295	382	618	298	7 663	4.07	312	3.67	281		
AA N H		NIVNICE	298	303	10 243	3.79	388	3.20	328	22/29	605	302	12 151	3.79	461	3.24	394	412	903	303	11 521	3.79	437	3.23	372	H100	21.4
062892	chov	ZEM.AKC.SPOL.NIVNICE	298	303	10 243	3.79	388	3.20	328	22/29	605	302	12 151	3.79	461	3.24	394	412	903	303	11 521	3.79	437	3.23	372		
AP N H		TESOV - VOLNA	127	298	8 794	4.10	360	3.36	295	23/04	194	297	10 737	4.01	430	3.31	355	428	321	298	9 968	4.04	403	3.32	331	H99	27.5
062900	chov	ZEMASPOL U.BROD A.S.	127	298	8 794	4.10	360	3.36	295	23/04	194	297	10 737	4.01	430	3.31	355	428	321	298	9 968	4.04	403	3.32	331		
AA H H		PERNA VKK	166	302	10 312	4.03	416	3.41	351	23/17	191	302	12 435	3.91	486	3.36	418	416	357	302	11 448	3.96	453	3.38	387	H98	23.8
086687	chov	ZOD LESNA	166	302	10 312	4.03	416	3.41	351	23/17	191	302	12 435	3.91	486	3.36	418	416	357	302	11 448	3.96	453	3.38	387		
AP H H		HAZOVICE	32	304	7 912	3.74	296	3.24	256	26/24	80	301	9 477	3.84	364	3.28	311	420	112	302	9 030	3.81	344	3.27	295	H100	22.7
086690	chov	ZOD ROZNOVSKO	32	304	7 912	3.74	296	3.24	256	26/24	80	301	9 477	3.84	364	3.28	311	420	112	302	9 030	3.81	344	3.27	295		
AP N P		STRIZOVICE VKK	247	301	8 746	4.04	353	3.48	304	25/08	353	300	9 335	3.99	373	3.46	323	408	600	300	9 092	4.01	365	3.46	315	H94	22.5
078658	chov	ZP KVASICKO A.S.	247	301	8 746	4.04	353	3.48	304	25/08	353	300	9 335	3.99	373	3.46	323	408	600	300	9 092	4.01	365	3.46	315		
AP N P		NEMCICE K 240	72	299	8 576	3.92	336	3.41	293	25/16	155	299	9 579	3.93	377	3.46	331	397	227	299	9 261	3.93	364	3.45	319	R99	21.0
078657	chov	ZP MORAVAN,A.S.	72	299	8 576	3.92	336	3.41	293	25/16	155	299	9 579	3.93	377	3.46	331	397	227	299	9 261	3.93	364	3.45	319		
Výsledky za Zlínský kraj			5 270	298	8 528	3.93	335	3.38	288	24/18	8803	298	9 932	3.93	390	3.36	334	409	14073	298	9 406	3.93	370	3.37	317	H86	
Moravskoslezský kraj																											
AP H P		BRANKA U OPAVY	176	298	9 924	3.96	393	3.28	325	23/02	252	297	11 831	3.73	442	3.22	381	392	428	298	11 047	3.82	421	3.24	358	H97	24.1
084702	chov	1.HRADECKA ZEMED. AS	176	298	9 924	3.96	393	3.28	325	23/02	252	297	11 831	3.73	442	3.22	381	392	428	298	11 047	3.82	421	3.24	358		
AP N C		KRUZBERK	49	297	5 549	4.15	230	3.26	181	25/07	89	291	6 646	4.13	275	3.36	223	401	138	293	6 257	4.14	259	3.33	208	C87	20.6
084704	chov	AG DRUZSTVO KRUZBERK	49	297	5 549	4.15	230	3.26	181	25/07	89	291	6 646	4.13	275	3.36	223	401	138	293	6 257	4.14	259	3.33	208		
AP H H		GUTY	24	303	7 131	3.66	261	3.05	218	25/20								24	303		7 131	3.66	261	3.05	218	H100	21.9
AP H H		NEBORY	48	292	5 999	3.70	222	3.07	184	24/29	58	302	7 373	3.84	283	3.15	233	410	106	298	6 751	3.79	256	3.12	211	H82K13	20.7
AP H H		VENDRYNE VKK	87	293	6 323	3.74	236	3.16	200	24/27	205	295	8 288	3.74	310	3.20	265	444	292	295	7 703	3.74	288	3.19	245	H99	22.1
082451	chov	AGRICOOOP TRINEC A.S.	159	294	6 347	3.71	236	3.11	198	25/00	263	297	8 086	3.76	304	3.19	258	437	422	296	7 431	3.75	278	3.16	235	H95	
AP N P		BRUMOVICE K100	144	300	8 925	3.74	334	3.44	307	22/24	228	298	10 860	3.72	404	3.43	372	408	372	299	10 111	3.73	377	3.43	347	H100	26.1
084689	chov	AGRIMEX S.R.O.	144	300	8 925	3.74	334	3.44	307	22/24	228	298	10 860	3.72	404	3.43	372	408	372	299	10 111	3.73	377	3.43	347		
AP N H		PROSKOVICE	16	300	5 944	4.07	242	3.00	178	28/17	38	295	7 113	4.08	290	3.12	222	458	54	297	6 767	4.08	276	3.09	209	H85K15	23.7
082448	chov	AGRO STARA BELA SRO	16	300	5 944	4.07	242	3.00	178	28/17	38	295	7 113	4.08	290	3.12	222	458	54	297	6 767	4.08	276	3.09	209		
AP H P		LIBHOST K3	188	296	8 915	3.76	335	3.52	314	23/19	361	294	10 653	3.57	381	3.43	365	409	549	295	10 058	3.63	365	3.46	348	H97	22.9
AP H H		SUCHDOL VKK	8	286	8 981	3.64	327	3.27	294	22/23	13	276	10 319	4.01	413	3.33	344	398	21	280	9 809	3.88	380	3.31	325	H99	
083573	chov	AGROSUMAK A.S.	196	296	8 918	3.75	335	3.51	313	23/18	374	293	10 642	3.59	382	3.42	364	409	570	294	10 049	3.64	366	3.45	347	H97	
AP N H		HLUCIN	58	300	9 099	3.78	344	3.40	309	24/06	91	302	10 833	3.8	411	3.33	361	454	149	301	10 158	3.79	385	3.35	341	H99	23.6
084679	chov	AGROZEA, SPOL.S R.O.	58	300	9 099	3.78	344	3.40	309	24/06	91	302	10 833	3.8	411	3.33	361	454	149	301	10 158	3.79	385	3.35	341		
AP H H		SKALICE	149	301	9 109	3.84	349	3.35	306	25/19	219	298	9 952	3.98	396	3.39	337	405	368	299	9 611	3.93	377	3.37	324	H99	21.3
082449	chov	BESKYD AGRO A.S.	149	301	9 109	3.84	349	3.35	306	25/19	219	298	9 952	3.98	396	3.39	337	405	368	299	9 611	3.93	377	3.37	324		
Moravskoslezský kraj																											
AP N H		KOBERICE 202 K3	107	298	9 545	3.93	376	3.32	317	24/10	114	297	11 065	3.69	409	3.23	358	412	221	298	10 329	3.80	393	3.27	338	H97	24.5
084703	chov	CETA S.R.O.	107	298	9 545	3.93	376	3.32	317	24/10	114	297	11 065	3.69	409	3.23	358	412	221	298	10 329	3.80	393	3.27	338		

Ročenka kontroly užítkovosti 2017

Met. KU char. st.	výr. ob.	Název stáje/ zemědělského podniku	První laktace								Druhé a další laktace								Všechny laktace					plem.	Pr. d. 1. KU		
			pč. l.	l. d.	M kg	T %	T kg	B %	B kg	věk	pč. l.	l. d.	M kg	T %	T kg	B %	B kg	věk	poč. l.	l. d.	M kg	T %	T kg			B %	B kg
Moravskoslezský kraj																											
AP H	H	PRAZMO	23	301	4 640	3.95	183	2.94	136	32/05	55	297	5 217	3.96	207	2.98	156	382	78	298	5 047	3.96	200	2.97	150	H42K33C24	21.1
082438	chov	DRUZSTVO RASKOVICE	23	301	4 640	3.95	183	2.94	136	32/05	55	297	5 217	3.96	207	2.98	156	382	78	298	5 047	3.96	200	2.97	150		
AP H	H	KYJOVICE	76	297	9 263	3.89	361	3.44	318	23/13	153	298	11 633	3.82	444	3.31	384	401	229	297	10 847	3.84	416	3.34	362	H87	22.1
084696	chov	DRUZSTVO ZAGRA	76	297	9 263	3.89	361	3.44	318	23/13	153	298	11 633	3.82	444	3.31	384	401	229	297	10 847	3.84	416	3.34	362		
AP N	P	POLANKA K3	144	293	8 943	3.78	338	3.40	304	23/09	242	294	11 034	3.65	403	3.30	364	385	386	294	10 254	3.69	379	3.33	342	H100	21.9
083588	chov	DV POLANKA NAD ODRU	144	293	8 943	3.78	338	3.40	304	23/09	242	294	11 034	3.65	403	3.30	364	385	386	294	10 254	3.69	379	3.33	342		
AA H	H	LUBNO VKK	173	294	8 505	4.00	340	3.24	275	24/23	291	297	10 052	4.04	406	3.24	326	385	464	296	9 475	4.03	381	3.24	307	H100	23.4
082450	chov	FRYDLANTSKA ZEM.A.S.	173	294	8 505	4.00	340	3.24	275	24/23	291	297	10 052	4.04	406	3.24	326	385	464	296	9 475	4.03	381	3.24	307		
AA H	P	CELADNA - KRAVIN 181	3	261	5 859	3.97	232	3.41	200	28/29	13	274	9 103	3.43	312	2.98	272	469	16	271	8 495	3.50	297	3.04	258	H92	
082447	chov	GAJDAK SPOL. S.R.O.	3	261	5 859	3.97	232	3.41	200	28/29	13	274	9 103	3.43	312	2.98	272	469	16	271	8 495	3.50	297	3.04	258		
AP N	H	VELKE HERALTICE NK	110	299	9 053	3.94	357	3.44	311	24/28	159	299	11 039	4.01	442	3.44	380	412	269	299	10 227	3.98	407	3.44	352	H100	23.5
084690	chov	HESAKO ZEM.VYR.S.R.O	110	299	9 053	3.94	357	3.44	311	24/28	159	299	11 039	4.01	442	3.44	380	412	269	299	10 227	3.98	407	3.44	352		
AP H	-	PUDLOV	14	304	6 317	3.93	248	3.64	230	41/17	8	305	7 191	3.74	269	3.55	255	409	22	304	6 635	3.86	256	3.60	239	C56H24K20	23.4
192760	chov	JANA MARCOLOVA	14	304	6 317	3.93	248	3.64	230	41/17	8	305	7 191	3.74	269	3.55	255	409	22	304	6 635	3.86	256	3.60	239		
AA H	P	BILCICE	42	290	5 326	3.97	212	3.28	175	28/00	114	292	6 538	4.06	265	3.28	215	394	156	292	6 212	4.04	251	3.28	204	C81K12	23.5
210169	chov	JANA RIDLOVA	42	290	5 326	3.97	212	3.28	175	28/00	114	292	6 538	4.06	265	3.28	215	394	156	292	6 212	4.04	251	3.28	204		
AP H	-	SVOB.HERMANICE - KU	3	294	5 778	4.42	256	3.74	216	28/07	12	293	8 534	4.22	360	3.51	299	450	15	293	7 983	4.25	339	3.54	283	H100	
082043	chov	JANEK JOSEF	3	294	5 778	4.42	256	3.74	216	28/07	12	293	8 534	4.22	360	3.51	299	450	15	293	7 983	4.25	339	3.54	283		
AT H	-	OLDRISOV									9	305	12 106	3.78	458	3.21	389	452	9	305	12 106	3.78	458	3.21	389	H91	34.3
084662	chov	KLAPETEK									9	305	12 106	3.78	458	3.21	389	452	9	305	12 106	3.78	458	3.21	389		
AA N	H	KOSATKA 100	29	285	7 712	3.74	289	3.20	247	26/11	33	293	10 116	3.57	361	3.21	324	399	62	289	8 992	3.64	327	3.21	288	H99	22.8
082443	chov	KOSATKA ZEM.SPOL.SRO	29	285	7 712	3.74	289	3.20	247	26/11	33	293	10 116	3.57	361	3.21	324	399	62	289	8 992	3.64	327	3.21	288		
AP H	-	SVOBODNE HERMANICE	29	299	6 053	4.22	255	3.18	193	29/15	40	298	6 657	4.2	280	3.17	211	431	69	299	6 403	4.21	269	3.18	203	H79R15	24.8
082048	chov	LICHEVNIK JOSEF	29	299	6 053	4.22	255	3.18	193	29/15	40	298	6 657	4.2	280	3.17	211	431	69	299	6 403	4.21	269	3.18	203		
AA H	-	KUNCICE P.O-AREAL ZD	22	293	6 123	3.66	224	3.19	195	26/25	36	293	8 208	3.82	314	3.29	270	403	58	293	7 417	3.77	280	3.26	242	H77C16	21.4
093812	chov	MACURA DANIEL	22	293	6 123	3.66	224	3.19	195	26/25	36	293	8 208	3.82	314	3.29	270	403	58	293	7 417	3.77	280	3.26	242		
AA H	H	LUBINA VKK	266	295	8 766	3.73	327	3.32	291	24/20	476	297	10 378	3.8	395	3.33	346	396	742	296	9 800	3.78	370	3.33	326	H99	23.0
083575	chov	MLECNA FARMA S.R.O.	266	295	8 766	3.73	327	3.32	291	24/20	476	297	10 378	3.8	395	3.33	346	396	742	296	9 800	3.78	370	3.33	326		
AP N	H	D.LUTYNE VKK	254	300	10 690	3.68	393	3.19	341	24/14	343	301	12 417	3.61	449	3.27	406	405	597	301	11 682	3.64	425	3.24	378	H100	25.5
AP H	H	JABLUNKOV VKK	245	299	11 196	3.69	413	3.21	359	24/10	395	299	12 570	3.7	465	3.22	405	394	640	299	12 044	3.70	445	3.22	387	H100	27.5
082435	chov	NETIS A.S.	499	299	10 939	3.68	403	3.20	350	24/12	738	300	12 499	3.66	457	3.24	405	399	1237	300	11 870	3.67	435	3.23	383	H100	
AP N	H	HLINKA	14	302	6 845	4.02	275	3.39	232	24/25	16	300	6 854	4.07	279	3.45	237	381	30	301	6 850	4.05	277	3.42	235	H59K33	22.7
090306	chov	SKOLA PETR ING.	14	302	6 845	4.02	275	3.39	232	24/25	16	300	6 854	4.07	279	3.45	237	381	30	301	6 850	4.05	277	3.42	235		
AA H	H	PISEK FOLWARK	39	298	7 272	3.80	276	3.17	231	25/09	56	293	8 501	3.94	335	3.29	280	420	95	295	7 997	3.89	311	3.25	260	H97	23.4
082426	chov	SKUPIEN KAREL	39	298	7 272	3.80	276	3.17	231	25/09	56	293	8 501	3.94	335	3.29	280	420	95	295	7 997	3.89	311	3.25	260		
AP H	C	KUNCICE POD ONREJNIK	18	295	5 089	4.19	213	3.32	169	40/11	45	298	7 159	4.13	296	3.31	237	374	63	297	6 567	4.14	272	3.31	218	R50C46	22.9
082419	chov	SLANINA RUDOLF	18	295	5 089	4.19	213	3.32	169	40/11	45	298	7 159	4.13	296	3.31	237	374	63	297	6 567	4.14	272	3.31	218		

Ročenka kontroly užítkovosti 2017

Met. KU char. st.	výr. ob.	Název stáje/ zemědělského podniku	První laktace								Druhá a další laktace								Všechny laktace					plem.	Pr. d. 1. KU		
			pč. l.	l. d.	M kg	T %	T kg	B %	B kg	věk	pč. l.	l. d.	M kg	T %	T kg	B %	B kg	věk	poč. l.	l. d.	M kg	T %	T kg			B %	B kg
Moravskoslezský kraj																											
AP H	C	LESKOVEC N.MOR.	34	300	4 344	4.45	193	3.40	148	29/07	65	297	5 825	4.24	247	3.44	201	413	99	298	5 316	4.30	228	3.43	182	C85	24.2
082044	chov	SPOLAGRA S.R.O.	34	300	4 344	4.45	193	3.40	148	29/07	65	297	5 825	4.24	247	3.44	201	413	99	298	5 316	4.30	228	3.43	182		
AP H	H	JICINA EMF 520	259	294	9 596	3.65	350	3.38	325	24/08	407	295	10 787	3.61	390	3.41	367	386	666	295	10 324	3.63	374	3.40	351	H100	21.7
083585	chov	STAROJICKO A.S.	259	294	9 596	3.65	350	3.38	325	24/08	407	295	10 787	3.61	390	3.41	367	386	666	295	10 324	3.63	374	3.40	351		
AP H	H	TOSANOVICE VKK	150	303	9 232	3.85	355	3.37	311	24/24	268	299	10 520	3.87	407	3.40	358	391	418	300	10 058	3.86	388	3.39	341	H98	26.0
082442	chov	TOZOS SPOL S.R.O.	150	303	9 232	3.85	355	3.37	311	24/24	268	299	10 520	3.87	407	3.40	358	391	418	300	10 058	3.86	388	3.39	341		
AA H	H	BARTOSOVICE NK	19	294	9 062	3.98	361	3.32	301	23/17	21	286	10 977	3.76	413	3.28	361	397	40	289	10 067	3.86	388	3.30	332	H100	20.0
AA H	H	KUNIN- FARMA	384	290	8 573	3.69	316	3.33	286	23/14	563	295	10 353	3.66	379	3.29	340	382	947	293	9 632	3.67	353	3.30	318	H100	26.3
060141	chov	VFU BRNO	403	290	8 596	3.70	318	3.33	287	23/14	584	294	10 376	3.66	380	3.29	341	383	987	292	9 649	3.68	355	3.30	319	H100	
AP N	P	JEZDKOVICE	167	303	9 206	4.06	374	3.50	322	23/05	197	301	10 984	4.03	442	3.46	380	400	364	302	10 168	4.04	411	3.48	354	H93	22.2
084709	chov	VOD STEBORICE	167	303	9 206	4.06	374	3.50	322	23/05	197	301	10 984	4.03	442	3.46	380	400	364	302	10 168	4.04	411	3.48	354		
AA H	P	HYNCICE KSP	41	296	5 217	3.87	202	3.27	171	27/20	99	294	5 981	3.94	236	3.32	199	395	140	295	5 757	3.92	226	3.31	190	K44C36H20	20.5
082001	chov	Z.P.AS M.ALBRECHTICE	41	296	5 217	3.87	202	3.27	171	27/20	99	294	5 981	3.94	236	3.32	199	395	140	295	5 757	3.92	226	3.31	190		
AP H	N	CABOVA	20	293	5 668	4.09	232	3.35	190	29/08	20	301	7 061	4.17	295	3.37	238	424	40	297	6 365	4.14	263	3.36	214	N47K41H12	23.3
082046	chov	ZAORAL PETR	20	293	5 668	4.09	232	3.35	190	29/08	20	301	7 061	4.17	295	3.37	238	424	40	297	6 365	4.14	263	3.36	214		
AP N	H	NEPLACHOVICE	287	302	8 291	3.71	308	3.27	271	23/08	289	297	9 846	3.72	366	3.27	322	396	576	299	9 071	3.71	337	3.27	297	H100	21.1
084701	chov	ZD HRANICAR LODENICE	287	302	8 291	3.71	308	3.27	271	23/08	289	297	9 846	3.72	366	3.27	322	396	576	299	9 071	3.71	337	3.27	297		
AP N	H	OLBRAMICE VKK	188	297	8 610	3.78	326	3.29	283	23/25	240	298	10 467	3.75	393	3.26	342	420	428	298	9 651	3.76	363	3.27	316	H99	23.6
083584	chov	ZD SLEZAN KLIMKOVICE	188	297	8 610	3.78	326	3.29	283	23/25	240	298	10 467	3.75	393	3.26	342	420	428	298	9 651	3.76	363	3.27	316		
AA H	H	KOZLOVICE 174 KU+INS	14	301	4 585	4.23	194	2.95	135	27/07	45	301	5 596	3.93	220	3.00	168	445	59	301	5 356	3.99	214	2.99	160	H95	22.3
082436	chov	ZD V KOZLOVICICH	14	301	4 585	4.23	194	2.95	135	27/07	45	301	5 596	3.93	220	3.00	168	445	59	301	5 356	3.99	214	2.99	160		
AA H	H	NIZNI LHOTY VKK	116	299	9 389	3.50	329	3.29	309	23/27	275	299	10 156	3.7	376	3.36	341	401	391	299	9 928	3.65	362	3.34	332	H98	20.6
082439	chov	ZDV NOSOVICE	116	299	9 389	3.50	329	3.29	309	23/27	275	299	10 156	3.7	376	3.36	341	401	391	299	9 928	3.65	362	3.34	332		
AP N	H	KYLESOVICE K 234	140	299	8 324	3.92	327	3.48	289	24/22	236	299	9 793	3.79	371	3.39	332	422	376	299	9 246	3.84	355	3.42	316	H100	24.3
084708	chov	ZEM.A.S.OPAVA-KYLES.	140	299	8 324	3.92	327	3.48	289	24/22	236	299	9 793	3.79	371	3.39	332	422	376	299	9 246	3.84	355	3.42	316		
AP N	C	BRUZOVICE	26	284	4 177	4.23	177	3.41	142	28/17	44	282	5 346	4.16	222	3.43	183	372	70	283	4 912	4.18	205	3.42	168	K53C43	29.5
082440	chov	ZEM.SPOLECNOST S.R.O	26	284	4 177	4.23	177	3.41	142	28/17	44	282	5 346	4.16	222	3.43	183	372	70	283	4 912	4.18	205	3.42	168		
AP H	H	LUBOMER FARMA	103	296	8 609	3.87	333	3.42	295	25/07	196	298	10 377	3.88	402	3.31	344	403	299	297	9 768	3.87	378	3.34	327	H100	23.0
083591	chov	ZEMEDELSKA AS SPALOV	103	296	8 609	3.87	333	3.42	295	25/07	196	298	10 377	3.88	402	3.31	344	403	299	297	9 768	3.87	378	3.34	327		
AA N	H	PUSTEJOV K240	190	297	9 149	3.61	330	3.26	299	23/27	382	296	10 280	3.56	366	3.27	336	392	572	296	9 904	3.57	354	3.27	324	H99	23.5
083590	chov	ZEMSPOL STUDENKA A.S	190	297	9 149	3.61	330	3.26	299	23/27	382	296	10 280	3.56	366	3.27	336	392	572	296	9 904	3.57	354	3.27	324		
AP H	P	HLAVNICE K 202/1	145	299	8 708	4.07	354	3.51	305	23/03	218	299	10 704	3.98	426	3.45	370	396	363	299	9 907	4.01	397	3.47	344	H98	27.4
084700	chov	ZOD HLAVNICE	145	299	8 708	4.07	354	3.51	305	23/03	218	299	10 704	3.98	426	3.45	370	396	363	299	9 907	4.01	397	3.47	344		
AP N	P	LITULTOVICE K 174	40	299	7 208	4.14	298	3.51	253	26/12	63	295	9 064	3.9	354	3.46	314	416	103	296	8 343	3.98	332	3.48	290	K45C41H14	21.7
084705	chov	ZOD LITULTOVICE	40	299	7 208	4.14	298	3.51	253	26/12	63	295	9 064	3.9	354	3.46	314	416	103	296	8 343	3.98	332	3.48	290		
AP H	P	VETRKOVICE K4	74	302	7 748	4.21	326	3.33	258	25/10	130	301	9 834	4.07	400	3.27	321	433	204	302	9 077	4.11	373	3.29	298	H92	22.8
084711	chov	ZOD SLEZSKA DUBINA	74	302	7 748	4.21	326	3.33	258	25/10	130	301	9 834	4.07	400	3.27	321	433	204	302	9 077	4.11	373	3.29	298		

Ročenka kontroly užítkovosti 2017

Met. KU char. st.	výr. ob.	Název stáje/ zemědělského podniku	První laktace								Druhé a další laktace								Všechny laktace					plem.	Pr. d. 1. KU		
			pč. l.	l. d.	M kg	T %	T kg	B %	B kg	věk	pč. l.	l. d.	M kg	T %	T kg	B %	B kg	věk	poč. l.	l. d.	M kg	T %	T kg			B %	B kg
Moravskoslezský kraj																											
AP N H		UHLIROV SCH	184	301	8 839	3.96	350	3.41	301	23/13	174	298	10 333	3.96	410	3.39	350	428	358	300	9 565	3.96	379	3.40	325	H100	22.6
084707	chov	ZP OTICE, A.S.	184	301	8 839	3.96	350	3.41	301	23/13	174	298	10 333	3.96	410	3.39	350	428	358	300	9 565	3.96	379	3.40	325		
Výsledky za Moravskoslezský kraj			5 141	297	8 739	3.81	333	3.33	291	24/14	8102	297	10 225	3.78	386	3.32	339	402	13243	297	9 648	3.79	366	3.32	321	H92	

Adresa:
Address:
Českomoravská společnost chovatelů, a.s.
Czech Moravian Breeders' Corporation, Inc.
Benešovská 123
Hradištko pod Medníkem
252 09

Telefon: +420 **257 896 444**
Fax: +420 257 740 491
e-mail: cmsch@cmsch.cz
www.cmsch.cz

Laboratoř pro rozbor mléka Buštěhrad
Laboratory for milk analysis
Lidická 334, 273 43 Buštěhrad

Telefon: +420 **312 278 521**
Fax: +420 312 250 323
e-mail: lrmbustehrad@cmsch.cz

Laboratoř pro rozbor mléka Brno Tuřany
Laboratory for milk analysis
Popelova 53, 620 00 Brno - Tuřany

Telefon: +420 **545 219 143**
Fax: +420 545 219 143
e-mail: lrnbrno@cmsch.cz