

Výsledky kontroly užítkovosti v České republice Kontrolní rok 2020 - 2021 Results of Milk Recording in the Czech Republic Control Year 2020 - 2021

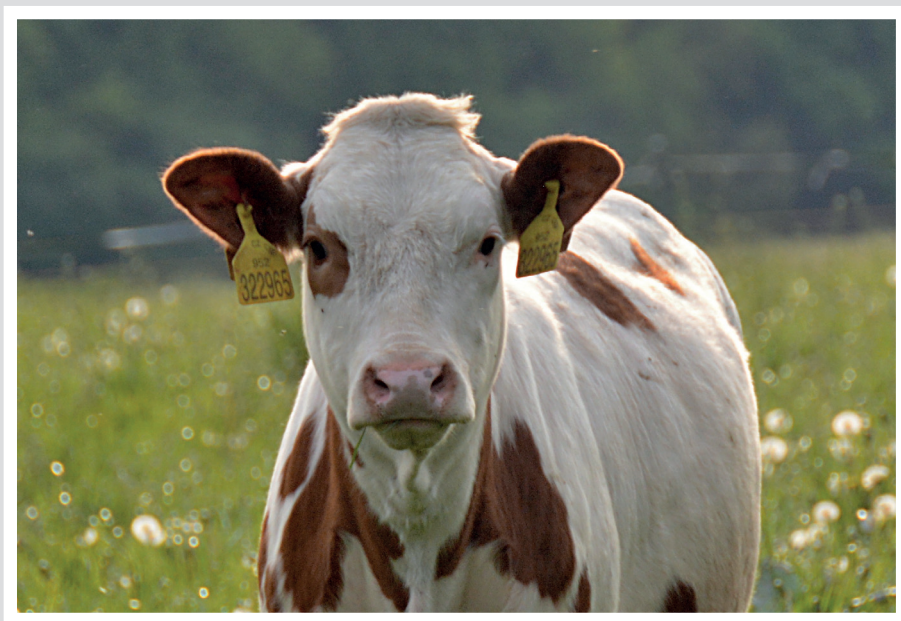

Českomoravská společnost chovatelů, a.s.
Czech Moravian Breeders' Corporation, Inc.



Obsah Contents

| | |
|--|----|
| Úvod | 2 |
| Introduction | 3 |
| Výsledky kontroly užítkovosti za Českou republiku | 4 |
| Milk recording results in the Czech Republic | |
| Uzávěrka kontroly užítkovosti za údobí říjen 2020- září 2021 podle metod KU | 6 |
| Milk recording results according to methods used in milk recording | |
| Uzávěrka KU za údobí říjen 2020 - září 2021 výsledky krav zapsaných do plemenné knihy | 11 |
| Milk recording results according to cows recorded in herdbook | 11 |
| Výsledky podle plemen a meziplemenného křížení | 29 |
| Results of milk recording according to breeds and crossbreeds | |
| Seznam stájí s vynikající užítkovostí za ukončené laktace všech krav v kontrolním roce 2020 - 2021 | 31 |
| Best breeders in different herd size groups | 31 |
| Seznam krav s vynikající užítkovostí za ukončené laktace | 47 |
| The best cows | |
| Výsledky KU v jednotlivých stájích a krajích | 53 |
| Results of milk recording according to regions, firms and stables | |

Úvod

Výsledky kontroly užítkovosti (dále KU) za kontrolní rok 2020/2021 jsou zpracovány ze všech stájí zapojených do KU hodnocených metodou A4 (A4P), A4A a AT (A4T) a od krav, které ukončily normovanou laktaci. Do zpracování nejsou zařazeny výsledky krav s laktací kratší než 240 dnů a s užítkovostí nižší než 2 000 kg mléka. Označení zemědělských podniků a stájí spolu s charakterem stáje je převzato z hlášení jednotlivých podniků a podle stavu koncem kontrolního roku 2020/2021.

V kontrolním roce 2009/2010 byla zavedena celá řada změn ve vykazování jednotlivých plemen v kontrole užítkovosti. Plemenná příslušnost zvířete je definována podílem krve 51 % a více daného plemene. Za křížence jsou považována zvířata s podílem krve příslušného plemene menším nebo rovným 50 %. Dojená a kombinovaná plemena jsou značena podle zásad KU, kříženci jsou označeni K, jiná dojená a kombinovaná plemena X.

U výsledků za stáj, chovatele, popřípadě za vyšší celky je nově tištěna struktura podle plemen. Tiskne se pouze zastoupení tří nejpočetnějších plemen. Pokud však pro některé plemeno poklesne jeho zastoupení ze všech laktací pod 12 %, pak toto plemeno již tištěno není. Pokud se však mezi třemi nejpočetnějšími plemeny objeví některé z plemen J, N nebo L, tiskne se jeho zastoupení i při jakémkoliv nižším podílu. Barevné variety holštýnského skotu H a R se tisknou samostatně, tedy obojí H i R. Pokud se jedna z obou variet zanedbává, poněvadž její podíl poklesl pod 12 %, je její podíl přičten k varietě tištěné (např. zjištěné zastoupení plemen ve stáji je C46H43R09, vytištěno bude H52C46). Pokud se zanedbávají obě variety H i R, ale jejich součet dosáhne alespoň 12 %, tiskne se převažující varieta s uvedením procentického zastoupení součtu obou variet.

| Kombinace PK | označení |
|---|----------|
| Svaz chovatelů českého strakatého skotu (Čestr) C | |
| Čestr i Normand | D |
| Brownswiss i Jersey | E |
| Brownswiss i Jersey i Holšt | F |
| Brownswiss i Jersey i Čestr | G |
| Svaz chovatelů holštýnského skotu (Holšt) | H |
| Holšt i Normand | I |
| Svaz chovatelů jerseyského skotu (Jersey) | J |
| Brownswiss i Jersey i Holšt i Čestr | K |
| Svaz chovatelů normandského skotu (Normand) | N |
| Čestr i Holšt | P |
| Čestr i Holšt i Normand | Q |
| Čestr i Jersey | R |
| Holšt i Jersey | S |

| | |
|--|---|
| Čestr i Holšt i Jersey | T |
| Sv.chov.málopočetných doj.plemen skotu(Brownswiss) | V |
| Brownswiss i Holšt | W |
| Brownswiss i Čestr | Y |
| Brownswiss i Holšt i Čestr | Z |
| Ostatní plemena | X |

Zpracování výsledků podle plemen v celé populaci vychází ze skutečné plemenné příslušnosti jednotlivých krav. Ukončené laktace jednotlivých krav jsou zpracovány ve stáji, kde byla laktace ukončena. Tisk stájí se provádí za předpokladu ukončení alespoň 5 laktací. Výsledky stájí se 4 a méně laktacemi jsou zahrnuty do výsledku zemědělských podniků a do souhrnných přehledů, i když se netisknou. Číselné údaje v jednotlivých tabulkách zahrnují výsledky, kde je uvedena užítkovost krav na 1. laktaci, průměrná užítkovost krav na 2. a vyšší laktaci a průměrnou užítkovost za všechny laktace.

V úvodu publikace je zařazen přehled celkových výsledků KU v ČR (metoda KU A4 (A4P), A4A a AT a celkem). Tento přehled je členěn na první, druhé a vyšší laktace a celkové výsledky za ČR. Další část tohoto přehledu tvoří výsledky jednotlivých podniků a krav členěných podle intervalů dojitosti za normované laktace, počet vyřazených krav a příčiny jejich vyřazení (bez ohledu na to, kdy byla laktace ukončena), zařazení plemenic do tříd užítkovosti (podle všech laktací krávy). Počet krav podle pořadí laktace je sestaven podle počtu krav, které jsou zapojeny do kontroly užítkovosti ke konci kontrolního roku. Na celostátní přehledy navazují přehledy o užítkovosti krav zapsaných do plemenné knihy. Tyto přehledy jsou členěny podle oddílů plemenných knih jednotlivých plemen.

Seznam nejlepších stájí zahrnuje výsledky od všech krav ze stájí, kde bylo ukončeno alespoň 5 laktací.

Přehled krav s nejvyšší produkcí bílkovin a tuku za normovanou laktaci informuje o 100 nejlepších plemenicích českého strakatého plemene a 100 nejlepších plemenicích holštýnského plemene, 20 nejlepších plemenicích plemene Jersey a Brownswiss.

V další části publikace jsou uvedeny výsledky jednotlivých stájí, zemědělských podniků, případně kooperujících celků a krajů v Čechách a na Moravě.

Všechny uvedené výsledky zpracovala za kontrolní rok 2020/2021 společnost Plemnat, s. r. o., která je dceřinou společností Českomoravské společnosti chovatelů, a. s.

Českomoravská společnost chovatelů, a. s.

V Praze dne 10. 11. 2021

Introduction

Milk recording (hereinafter only referred to as the MR) for the control year of 2020/2021 in all stables involved in MR evaluated by method A4 (A4P), A4A a AT (A4T) and from cows that terminated standardized lactation. Results of cows with lactation shorter than 240 days and with the production efficiency lower than 2,000 kg of milk are not included in the processing. Specification of agricultural plants and stables together with the character of stables is taken over from reports of individual plants and according to the state at the end of the control year of 2020/2021.

Milking and combined breeds is marked according to the principles of milk recording, crossbreeds are marked with K, other milking and combined breeds with X.

As a new thing, the structure according to breeds is printed with results of a stable, a breeder or bigger units. Representation of the three most numerous breeds is printed. But if the representation of any breed drops below 12 % in all lactations, it is not printed for the breed. But if the most numerous breeds include breed J, N or L, its representation is printed even in any lower proportion. Colour varieties of the Holstein breed H and R are printed separately, i. e. both H and R. If any of the variety is disregarded as its proportion dropped below 12 %, its proportion is added to the printed variety (e.g. if the found out representation of breeds in stable is C46H43R09, H52C46 will be printed). If both varieties H and R are disregarded, but their sum reaches at least 12 %, the prevailing variety is printed while the proportional representation of the sum of both varieties is provided.

Combination of herd book classification

| | |
|---------------------|---|
| C | C |
| C, N | D |
| Brownswiss, J | E |
| Brownswiss, J, H | F |
| Brownswiss, H, C | G |
| H | H |
| H, N | I |
| J | J |
| Brownswiss, J, H, C | K |
| N | N |
| C, H | P |
| C, H, N | Q |
| C, J | R |
| H, J | S |
| C, H, J | T |
| Brownswiss | V |
| Brownswiss, H | W |

| | |
|------------------|---|
| Brownswiss, C | Y |
| Brownswiss, H, C | Z |
| Other breeds | X |

Processing results according to breeds in the whole population is based on real breed affiliation of individual cows. Terminated lactations of individual cows are processed in the stable where lactation was terminated. Print of stables is carried out upon termination of at least 5 lactations. Results of stables with 4 or less lactations are included in summary overviews, even when they are not printed. Numerical data in individual tables include results where the cow production efficiency is stated for the 1st lactation as well as the average production efficiency of cows in the 2nd and higher lactation and the average production efficiency for all lactations.

In the introduction of the publication there is a summary of overall results of milk recording A4 (A4P), A4A a AT and total). This summary is classified into the first, the second and higher lactations and overall results in the Czech Republic. Overviews of production efficiency of the cows entered in the herd book are linked to the national overviews. These overviews are classified according to individual sections of the herd book of the Fleckvieh breed and sections of the herd book of the Holstein breed. The list of the best stables includes results from all cows from stables where at least 5 lactations were terminated.

The list of cows with the highest protein and fat production during standardized lactation informs about top 100 breeding cows of the Fleckvieh breed and top 100 breeding cows of the Holstein breed, 20 top breeding cows of Jersey and Brownswiss breed. In another part of the publication, results of individual stables, agricultural plants or cooperating units and regions in Bohemia and Moravia are provided.

All the mentioned results were processed for the control year of 2020/2021 by Plemdat, Ltd. which is an affiliated company of Czech Moravian Breeders' Corporation, Inc.

Výsledky kontroly užítkovosti za Českou republiku

Milk Recording Results in the Czech Republic

| | | |
|-------|---|---|
| | První laktace | 1st lactations |
| | Druhé a další laktace | 2nd and other lactations |
| | Všechny laktace | All lactations |
| pč.l. | počet krav s uzávěrkou za normované laktace | number of cows with close in standard lactation |
| l.d. | počet laktačních dnů | number of lactation days |
| M kg | mléko kg | milk in kg |
| T % | tuk % | fat in % |
| T kg | tuk kg | fat in kg |
| B % | bílkovina % | protein in % |
| B kg | bílkovina kg | protein in kg |
| věk | věk při prvním otelení v m/d | age at first calving (month and days) |
| mez. | mezidobí ve dnech | calving interval |

Česká republika - Czech Republic

Za výrobní oblast 1 (horská) - highlands

Výrobní oblast 2 (nížinná) - lowlands

Výsledky podle metody KU - results according to methods used in milk recording

A4 (A4P), A4A a AT - the methods of milk recording

Výsledky krav zapsaných v plemenné knize - results of cows recorded in herdbook

P - plemenná kniha - herdbook

C, H, N, J, V - plemeno - breed

C české strakaté - Czech Fleckvieh

H holštýn - Holstein

N normand - Normand

J jersey - Jersey

V brownswiss - Brownswiss

A,B,C,D - oddíly plemenné knihy - sections of herd book

Pokud nejsou v daném oddílu zvířata nebo je v daném oddílu zařazeno pouze několik málo jedinců, není přehled za daný oddíl publikován.

Výsledky za Českou republiku

| Výsledky za: | První laktace | | | | | | | | | Druhé a další laktace | | | | | | | Všechny laktace | | | | | | |
|-------------------------------------|----------------|-------|--------------|------|------|------|------|-------|----------------|-----------------------|---------------|------|------|------|------|------|-----------------|-------|---------------|------|------|------|------|
| | pč. l. | l. d. | M kg | T % | T kg | B % | B kg | věk | pč. l. | l. d. | M kg | T % | T kg | B % | B kg | mez. | poč. l. | l. d. | M kg | T % | T kg | B % | B kg |
| ČESKÁ REPUBLIKA | 103 319 | 296 | 8 572 | 3.94 | 338 | 3.43 | 294 | 25/13 | 188 388 | 296 | 9 921 | 3.9 | 387 | 3.42 | 339 | 394 | 291 707 | 296 | 9 443 | 3.91 | 369 | 3.42 | 323 |
| VÝROBNÍ OBLAST 1 | 60 569 | 296 | 8 353 | 3.96 | 330 | 3.45 | 288 | 25/28 | 113 357 | 295 | 9 650 | 3.92 | 379 | 3.43 | 331 | 393 | 173 926 | 296 | 9 198 | 3.93 | 362 | 3.44 | 316 |
| VÝROBNÍ OBLAST 2 | 42 750 | 296 | 8 882 | 3.91 | 348 | 3.41 | 303 | 24/21 | 75 031 | 296 | 10 331 | 3.87 | 400 | 3.40 | 351 | 396 | 117 781 | 296 | 9 805 | 3.88 | 381 | 3.40 | 333 |
| VÝSLEDKY PODLE METODY KU | | | | | | | | | | | | | | | | | | | | | | | |
| ZA METODU KU: A4P | 39 670 | 296 | 8 261 | 3.95 | 326 | 3.46 | 286 | 25/25 | 72 290 | 296 | 9 510 | 3.9 | 371 | 3.44 | 327 | 397 | 111 960 | 296 | 9 067 | 3.92 | 355 | 3.45 | 313 |
| METODU KU: A4A | 62 669 | 296 | 8 778 | 3.93 | 345 | 3.41 | 300 | 25/04 | 114 225 | 296 | 10 195 | 3.9 | 397 | 3.40 | 347 | 393 | 176 894 | 296 | 9 693 | 3.91 | 379 | 3.41 | 330 |
| METODU KU: AT | 973 | 295 | 7 936 | 4.06 | 322 | 3.51 | 278 | 26/09 | 1 856 | 294 | 9 103 | 4.05 | 368 | 3.48 | 316 | 404 | 2 829 | 294 | 8 702 | 4.05 | 353 | 3.48 | 303 |
| METODU KU: A | 103 312 | 296 | 8 572 | 3.94 | 338 | 3.43 | 294 | 25/13 | 188 371 | 296 | 9 921 | 3.9 | 387 | 3.42 | 339 | 394 | 291 683 | 296 | 9 443 | 3.91 | 369 | 3.42 | 323 |
| VÝSLEDKY KRAV ZAPSANÝCH V PK | | | | | | | | | | | | | | | | | | | | | | | |
| ODDIL: PCA | 28 490 | 295 | 7 131 | 4.05 | 289 | 3.56 | 254 | 27/13 | 57 289 | 294 | 8 413 | 3.99 | 335 | 3.53 | 297 | 387 | 85 779 | 294 | 7 987 | 4.01 | 320 | 3.54 | 283 |
| ODDIL: PCB | 2 893 | 295 | 6 883 | 4.08 | 281 | 3.53 | 243 | 27/30 | 10 189 | 294 | 8 033 | 3.99 | 321 | 3.51 | 282 | 396 | 13 082 | 294 | 7 779 | 4.01 | 312 | 3.51 | 273 |
| ODDIL: PCC | 2 333 | 294 | 6 964 | 4.11 | 286 | 3.53 | 246 | 27/12 | 5 939 | 294 | 8 219 | 4.04 | 332 | 3.50 | 287 | 397 | 8 272 | 294 | 7 865 | 4.06 | 319 | 3.51 | 276 |
| PC CELKEM | 33 716 | 295 | 7 098 | 4.06 | 288 | 3.56 | 252 | 27/14 | 73 417 | 294 | 8 345 | 3.99 | 333 | 3.53 | 294 | 389 | 107 133 | 294 | 7 953 | 4.01 | 319 | 3.53 | 281 |
| ODDIL: PHA | 58 948 | 297 | 9 493 | 3.87 | 368 | 3.37 | 320 | 24/06 | 93 436 | 298 | 11 230 | 3.83 | 431 | 3.35 | 377 | 397 | 152 384 | 297 | 10 558 | 3.85 | 406 | 3.36 | 355 |
| ODDIL: PHB | 1 579 | 296 | 9 152 | 3.94 | 361 | 3.42 | 313 | 24/12 | 2 640 | 297 | 10 930 | 3.87 | 423 | 3.38 | 369 | 395 | 4 219 | 297 | 10 265 | 3.89 | 400 | 3.39 | 348 |
| ODDIL: PHC | 3 367 | 296 | 8 873 | 3.96 | 351 | 3.44 | 305 | 24/24 | 7 088 | 296 | 10 692 | 3.89 | 416 | 3.40 | 363 | 394 | 10 455 | 296 | 10 106 | 3.91 | 395 | 3.41 | 344 |
| ODDIL: PHD | 3 595 | 296 | 8 572 | 3.98 | 341 | 3.45 | 296 | 25/01 | 7 927 | 296 | 10 072 | 3.94 | 397 | 3.42 | 345 | 396 | 11 522 | 296 | 9 604 | 3.95 | 380 | 3.43 | 329 |
| PH CELKEM | 67 489 | 297 | 9 405 | 3.89 | 365 | 3.38 | 318 | 24/09 | 111 091 | 297 | 11 106 | 3.85 | 427 | 3.36 | 373 | 397 | 178 580 | 297 | 10 463 | 3.86 | 404 | 3.37 | 352 |

Uzávěrka kontroly užítkovosti za údobí říjen 2020 - září 2021 podle metod KU

Milk recording Results According to Methods Used in Milk Recording

Výsledky za metodu KU: A4 (A4P), A4A a AT

Milk recording results according to methods used in milk recording

1. laktace - 1st lactation

2. a vyšší laktace - 2nd and other lactation

Celkem - total

Zapojeno krav v KU - number of recorded cows

Laktací -lactations

Celkem - total

Normované - standard lactations

Neuznaných - lactations

Nenormální - abnormal end of lactations

Prům. poř. (laktace) - average lactation records

Lakt. dny - number of lactation days

Mléko kg - milk in kg

Tuk %, tuk kg - fat in %, fat in kg

Bílk. %, blk kg - protein in %, protein in kg

Lakt. % (laktóza) - lactose

Věk - age at first calving

Mezidobí - calving interval

SP (servis perioda) - days open

Index P2:1 - Index 2nd 100 days of lactation / 1st 100 days of lactation

Celoživotní užítkovost - lifetime milk production

Vyřazené - culled

Žijící - living

Vyřazeno v roce - culled in control year

Prům. počet otel. (otelení) - average number of calving

Krav - cows

Mléko - milk

BLK (bílkovin)- protein

Tuk - fat

Počet normovaných laktací s užítkovostí kg mléka - number of standardized lactations according to milk recording

Počet laktací podle příčin vyřazení (tabulka uvádí počty laktací podle příčin vyřazení) - representation of finished milk production in the milk recording (the table shows number of lactations according the reasons of ending)

Normované laktace - standard lactations

305 dnů - 305 days

240 - 304 dnů - 240 - 304 days

Nenormální - abnormal lactations

Nesplňující hranici pro - unrealizable level for

Zaprahlé (před 240 dny) - cows in dry period (before 240 days)

Dny (zaprahnutí před 240 dny) - days dry period (before 240 days)

Mléko (užitkovost nižší než 3 000 kg mléka) - milk (milk yield less than 3 000 kg of milk)

Dny + M - days dry period (before 240 days) + milk (milk yield less than 3 000 kg of milk)

Počet vyřazených krav v roce podle příčin vyřazení - number of culled cows according to the reasons of culling

51 Vyřazení pro převod krávy mimo KU, zrušení KU v celém chovu

Canceling of milk recording

52 Vyřazení pro nízkou užítkovost

Milk Production

53 Vyřazení pro vysoký věk

High age

54 Vyřazení pro ostatní zootecnické důvody

Other zootechnical reasons

55 Vyřazení pro onemocnění vemene

Udder disease

56 Vyřazení pro poruchy plodnosti

Fertility

57 Vyřazení pro důsledky těžkého porodu

Difficult birth

58 Vyřazení z jiných zdravotních důvodů

Other health reasons

71 Vyřazení pro onemocnění končetin

Culling due F&L diseases

72 Vyřazení z důvodu úrazu, poranění

Culling due injury

73 Vyřazení pro metabolická onemocnění

Culling due the methabolic diseases

74 Vyřazení pro respirační onemocnění

Culling due respiratory diseases

75 Vyřazení z důvodu nákazy

Culling due infection diseases

Uzávěrka kontroly užítkovosti za období říjen 2020 - září 2021

Výsledky krav zapsaných do plemenné knihy

Za metodu KU: **A4P**

| | Zapojeno krav v KU | Laktací: | | | | Normované laktace | | | | | | | | | |
|-------------------|--------------------|----------------|----------------|------------|---------------|-------------------|------------|--------------|-------------|------------|-------------|------------|-------------|------------|-------------|
| | | celkem | normovaných | neuznaných | nenormálních | prům. poř. | lakt. dny | Mléko kg | Tuk % | Tuk kg | Bílk. % | Bílk. kg | Lakt. % | Věk/mezid. | Index P2:1 |
| 1. laktace | 42 972 | 44 671 | 39 670 | 244 | 4 757 | | 296 | 8 261 | 3.95 | 326 | 3.46 | 286 | 5.06 | 25/25 | 97.7 |
| 2. a vyšší | 82 456 | 88 790 | 72 290 | 505 | 15 995 | 3.2 | 296 | 9 510 | 3.90 | 371 | 3.44 | 327 | 4.94 | 397 | 87.1 |
| Celkem | 125 428 | 133 461 | 111 960 | 749 | 20 752 | 2.4 | 296 | 9 067 | 3.92 | 355 | 3.45 | 313 | 4.98 | | 90.9 |

Počet normovaných laktací s užítkovostí kg mléka

| Do: | 4 000 | 4 500 | 5 000 | 5 500 | 6 000 | 6 500 | 7 000 | 8 000 | 9 000 | 10 000 | 11 000 | 12 000 | 13 000 | 14 000 | Více | Celkem |
|-------------------|------------|------------|--------------|--------------|--------------|--------------|--------------|---------------|---------------|---------------|---------------|---------------|--------------|--------------|--------------|----------------|
| 1. laktace | 454 | 453 | 767 | 1 224 | 1 762 | 2 354 | 3 126 | 7 767 | 8 023 | 6 575 | 4 125 | 2 007 | 752 | 212 | 69 | 39 670 |
| % | 1.1 | 1.1 | 1.9 | 3.1 | 4.4 | 5.9 | 7.9 | 19.6 | 20.2 | 16.6 | 10.4 | 5.1 | 1.9 | 0.5 | 0.2 | 100.0 |
| 2. a vyšší | 374 | 429 | 735 | 1 214 | 1 749 | 2 382 | 3 193 | 9 015 | 11 613 | 12 078 | 10 802 | 8 235 | 5 440 | 2 956 | 2 075 | 72 290 |
| % | 0.5 | 0.6 | 1.0 | 1.7 | 2.4 | 3.3 | 4.4 | 12.5 | 16.1 | 16.7 | 14.9 | 11.4 | 7.5 | 4.1 | 2.9 | 100.0 |
| Celkem | 828 | 882 | 1 502 | 2 438 | 3 511 | 4 736 | 6 319 | 16 782 | 19 636 | 18 653 | 14 927 | 10 242 | 6 192 | 3 168 | 2 144 | 111 960 |
| % | 0.7 | 0.8 | 1.3 | 2.2 | 3.1 | 4.2 | 5.6 | 15.0 | 17.5 | 16.7 | 13.3 | 9.1 | 5.5 | 2.8 | 1.9 | 100.0 |

Počet laktací podle příčin vyřazení

| | Normované laktace | | Nenormální laktace nesplňující hranice pro: | | | | | Celkem | |
|-------------------|-------------------|---------------|---|------------|--------------|--------------|------------|--------------|----------------|
| | 305 dnů | 240 - 304 dnů | zaprahle mléko | | vyřazené | | | | |
| | | | dny | dny+ml. | dny | mléko | dny+ml. | | |
| 1. laktace | 24 465 | 15 205 | 1 467 | 2 | 827 | 1 475 | 0 | 986 | 44 427 |
| % | 55.1 | 34.2 | 3.3 | 0.0 | 1.9 | 3.3 | 0.0 | 2.2 | 100.0 |
| 2. a vyšší | 44 843 | 27 447 | 6 321 | 6 | 1 453 | 6 366 | 0 | 1 849 | 88 285 |
| % | 50.8 | 31.1 | 7.2 | 0.0 | 1.6 | 7.2 | 0.0 | 2.1 | 100.0 |
| Celkem | 69 308 | 42 652 | 7 788 | 8 | 2 280 | 7 841 | 0 | 2 835 | 132 712 |
| % | 52.2 | 32.1 | 5.9 | 0.0 | 1.7 | 5.9 | 0.0 | 2.1 | 100.0 |

Procento laktací podle příčin vyřazení

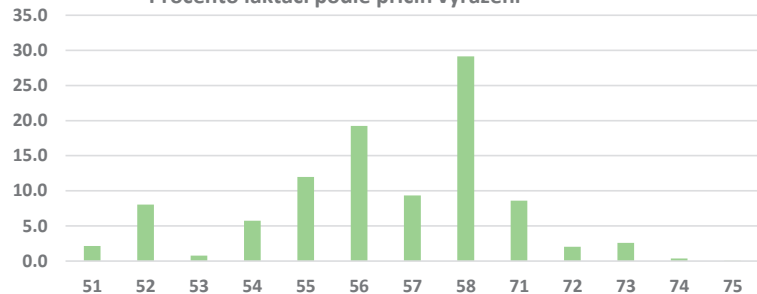

| | rušení KU | užitkovost | vysoký věk | ost. zoo důvody | onem. vemene | plodnost | těžký porod | ost. zdr. důvody | onem. konč. | úraz poranění | metabolic. onem. | respirač. onem. | vyřaz. nákaza | celkem |
|-------------------|--------------|--------------|------------|-----------------|--------------|---------------|--------------|------------------|--------------|---------------|------------------|-----------------|---------------|---------------|
| 1. laktace | 884 | 1 375 | 3 | 404 | 867 | 2 475 | 430 | 3 464 | 560 | 298 | 187 | 8 | 1 | 10 956 |
| % | 8.1 | 12.6 | 0.0 | 3.7 | 7.9 | 22.6 | 3.9 | 31.6 | 5.1 | 2.7 | 1.7 | 0.1 | 0.0 | 100.0 |
| 2. a vyšší | 938 | 2 193 | 594 | 1 216 | 4 814 | 7 015 | 3 422 | 10 376 | 2 480 | 629 | 754 | 73 | 17 | 34 521 |
| % | 2.7 | 6.4 | 1.7 | 3.5 | 13.9 | 20.3 | 9.9 | 30.1 | 7.2 | 1.8 | 2.2 | 0.2 | 0.0 | 100.0 |
| Celkem | 1 609 | 6 055 | 575 | 4 331 | 9 015 | 14 504 | 7 043 | 21 950 | 6 473 | 1 523 | 1 947 | 282 | 35 | 75 342 |
| % | 2.1 | 8.0 | 0.8 | 5.7 | 12.0 | 19.3 | 9.3 | 29.1 | 8.6 | 2.0 | 2.6 | 0.4 | 0.0 | 100.0 |

| | Celoživotní užítkovost | |
|-----------------|------------------------|---------------|
| | žijící | vyřazené |
| Počet | 72 290 | 33 155 |
| prům. l. | 3.1 | 3.7 |
| Mléko kg | 27 807 | |
| Tuk kg | 1 092 | |
| Bílk. kg | 966 | |

Počet krav podle pořadí laktace, zapojených do KU koncem kontrolního roku

| Pořadí laktace: | 1. | 2. | 3. | 4. | 5. | 6. | 7. | 8. | 9. | 10. | Více | Celkem | Prům. př. |
|--------------------|-------------|-------------|-------------|-------------|------------|------------|------------|------------|------------|------------|------------|--------------|-----------|
| Počet krav: | 42 972 | 33 112 | 22 780 | 13 121 | 7 161 | 3 605 | 1 597 | 686 | 267 | 77 | 50 | 125 428 | 2.5 |
| % | 34.3 | 26.4 | 18.2 | 10.5 | 5.7 | 2.9 | 1.3 | 0.5 | 0.2 | 0.1 | 0.0 | 100.0 | |

Uzávěrka kontroly užítkovosti za období říjen 2020 - září 2021

Výsledky krav zapsaných do plemenné knihy

Za metodu KU: **A4A**

| | Zapojeno krav v KU | Laktací: | | | | Normované laktace | | | | | | | | | |
|-------------------|--------------------|----------------|----------------|-------------|---------------|-------------------|------------|--------------|-------------|------------|-------------|------------|-------------|------------|-------------|
| | | celkem | normovaných | neuznaných | nenormálních | prům. poř. | lakt. dny | Mléko kg | Tuk % | Tuk kg | Bílk. % | Bílk. kg | Lakt. % | Věk/mezid. | Index P2:1 |
| 1. laktace | 74 288 | 69 939 | 62 669 | 294 | 6 976 | | 296 | 8 778 | 3.93 | 345 | 3.41 | 300 | 5.05 | 44311 | 99.2 |
| 2. a vyšší | 142 434 | 140 489 | 114 225 | 829 | 25 435 | 3.1 | 296 | 10 195 | 3.90 | 397 | 3.40 | 347 | 4.94 | 393 | 87.9 |
| Celkem | 216 722 | 210 428 | 176 894 | 1123 | 32 411 | 2.4 | 296 | 9 693 | 3.91 | 379 | 3.41 | 330 | 4.97 | | 91.9 |

Počet normovaných laktací s užítkovostí kg mléka

| Do: | 4 000 | 4 500 | 5 000 | 5 500 | 6 000 | 6 500 | 7 000 | 8 000 | 9 000 | 10 000 | 11 000 | 12 000 | 13 000 | 14 000 | Více | Celkem |
|-------------------|------------|------------|--------------|--------------|--------------|--------------|--------------|---------------|---------------|---------------|---------------|---------------|---------------|--------------|--------------|----------------|
| 1. laktace | 431 | 414 | 769 | 1 359 | 2 085 | 2 962 | 4 012 | 10 393 | 12 117 | 11 077 | 8 364 | 5 105 | 2 352 | 914 | 315 | 62 669 |
| % | 0.7 | 0.7 | 1.2 | 2.2 | 3.3 | 4.7 | 6.4 | 16.6 | 19.3 | 17.7 | 13.3 | 8.1 | 3.8 | 1.5 | 0.5 | 100.0 |
| 2. a vyšší | 391 | 336 | 598 | 1 152 | 1 775 | 2 552 | 3 749 | 11 326 | 15 667 | 17 604 | 16 931 | 15 276 | 11 593 | 7 793 | 7 482 | 114 225 |
| % | 0.3 | 0.3 | 0.5 | 1.0 | 1.6 | 2.2 | 3.3 | 9.9 | 13.7 | 15.4 | 14.8 | 13.4 | 10.1 | 6.8 | 6.6 | 100.0 |
| Celkem | 822 | 750 | 1 367 | 2 511 | 3 860 | 5 514 | 7 761 | 21 719 | 27 784 | 28 681 | 25 295 | 20 381 | 13 945 | 8 707 | 7 797 | 176 894 |
| % | 0.5 | 0.4 | 0.8 | 1.4 | 2.2 | 3.1 | 4.4 | 12.3 | 15.7 | 16.2 | 14.3 | 11.5 | 7.9 | 4.9 | 4.4 | 100.0 |

Počet laktací podle příčin vyřazení

| | Normované laktace | | Nenormální laktace nesplňující hranice pro: | | | | | | Celkem |
|-------------------|-------------------|---------------|---|------------|--------------|---------------|----------------|--------------|----------------|
| | 305 dnů | 240 - 304 dnů | zaprahle mléko | | vyřazené dny | | vyřazené mléko | | |
| 1. laktace | 37 458 | 25 211 | 2 181 | 10 | 1 007 | 2 310 | 0 | 1 468 | 69 645 |
| % | 53.8 | 36.2 | 3.1 | 0.0 | 1.4 | 3.3 | 0.0 | 2.1 | 100.0 |
| 2. a vyšší | 70 815 | 43 410 | 9 406 | 8 | 2 142 | 10 799 | 0 | 3 080 | 139 660 |
| % | 50.7 | 31.1 | 6.7 | 0.0 | 1.5 | 7.7 | 0.0 | 2.2 | 100.0 |
| Celkem | 108 273 | 68 621 | 11 587 | 18 | 3 149 | 13 109 | 0 | 4 548 | 209 305 |
| % | 51.7 | 32.8 | 5.5 | 0.0 | 1.5 | 6.3 | 0.0 | 2.2 | 100.0 |

Procento laktací podle příčin vyřazení

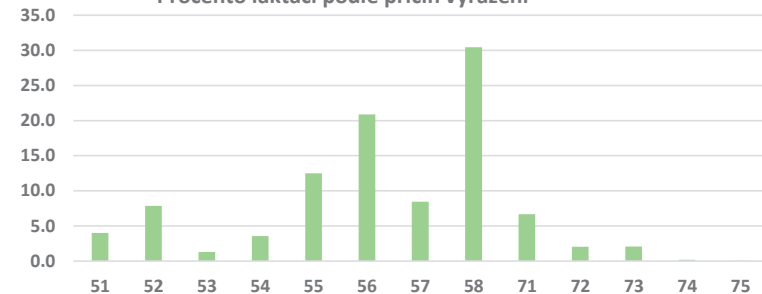

| | rušení KU | užitkovost | vysoký věk | ost. zoo důvody | onem. vemene | plodnost | těžký porod | ost. zdr. důvody | onem. konč. | úraz poranění | metabolic. onem. | respirač. onem. | vyřaz. nákaza | celkem |
|-------------------|--------------|--------------|------------|-----------------|--------------|--------------|--------------|------------------|--------------|---------------|------------------|-----------------|---------------|---------------|
| 1. laktace | 738 | 1 961 | 3 | 1 051 | 1 506 | 3 439 | 724 | 5 189 | 1 317 | 449 | 399 | 49 | 5 | 16 830 |
| % | 4.4 | 11.7 | 0.0 | 6.2 | 8.9 | 20.4 | 4.3 | 30.8 | 7.8 | 2.7 | 2.4 | 0.3 | 0.0 | 100.0 |
| 2. a vyšší | 871 | 4 094 | 572 | 3 280 | 7 509 | 11 065 | 6 319 | 16 761 | 5 156 | 1 074 | 1 548 | 233 | 30 | 58 512 |
| % | 1.5 | 7.0 | 1.0 | 5.6 | 12.8 | 18.9 | 10.8 | 28.6 | 8.8 | 1.8 | 2.6 | 0.4 | 0.1 | 100.0 |
| Celkem | 1 822 | 3 568 | 597 | 1 620 | 5 681 | 9 490 | 3 852 | 13 840 | 3 040 | 927 | 941 | 81 | 18 | 45 477 |
| % | 4.0 | 7.8 | 1.3 | 3.6 | 12.5 | 20.9 | 8.5 | 30.4 | 6.7 | 2.0 | 2.1 | 0.2 | 0.0 | 100.0 |

| Celoživotní užítkovost | | |
|------------------------|----------------|---------------|
| | žijící | vyřazené |
| Počet | 114 225 | 53 637 |
| prům. l. | 3.1 | 3.7 |
| Mléko kg | 29 143 | |
| Tuk kg | 1 141 | |
| Bílk. kg | 1 001 | |

Počet krav podle pořadí laktace, zapojených do KU koncem kontrolního roku

| Pořadí laktace: | 1. | 2. | 3. | 4. | 5. | 6. | 7. | 8. | 9. | 10. | Více | Celkem | Prům. př. |
|--------------------|-------------|-------------|-------------|-------------|------------|------------|------------|------------|------------|------------|------------|--------------|-----------|
| Počet krav: | 74 288 | 57 863 | 40 335 | 22 961 | 11 976 | 5 575 | 2 292 | 959 | 309 | 123 | 41 | 216 722 | 2.4 |
| % | 34.3 | 26.7 | 18.6 | 10.6 | 5.5 | 2.6 | 1.1 | 0.4 | 0.1 | 0.1 | 0.0 | 100.0 | |

Uzávěrka kontroly užítkovosti za období říjen 2020 - září 2021

Výsledky krav zapsaných do plemenné knihy

Za metodu KU: AT

| | Zapojeno krav v KU | Laktací: | | | | Normované laktace | | | | | | | | | |
|---------------|--------------------|--------------|--------------|------------|--------------|-------------------|------------|--------------|-------------|------------|-------------|------------|-------------|------------|-------------|
| | | celkem | normovaných | neuznaných | nenormálních | prům. poř. | lakt. dny | Mléko kg | Tuk % | Tuk kg | Bílk. % | Bílk. kg | Lakt. % | Věk/mezid. | Index P2:1 |
| 1. laktace | 1 098 | 1 094 | 973 | 4 | 117 | | 295 | 7 936 | 4.06 | 322 | 3.51 | 278 | 5.04 | 44465 | 97.6 |
| 2. a vyšší | 2 149 | 2 291 | 1 856 | 11 | 424 | 3.3 | 294 | 9 103 | 4.05 | 368 | 3.48 | 316 | 4.92 | 404 | 87.7 |
| Celkem | 3 247 | 3 385 | 2 829 | 15 | 541 | 2.5 | 294 | 8 702 | 4.05 | 353 | 3.48 | 303 | 4.96 | | 91.1 |

Počet normovaných laktací s užítkovostí kg mléka

| Do: | 4 000 | 4 500 | 5 000 | 5 500 | 6 000 | 6 500 | 7 000 | 8 000 | 9 000 | 10 000 | 11 000 | 12 000 | 13 000 | 14 000 | Více | Celkem |
|---------------|-----------|-----------|-----------|-----------|------------|------------|------------|------------|------------|------------|------------|------------|------------|-----------|-----------|--------------|
| 1. laktace | 16 | 18 | 31 | 34 | 50 | 76 | 79 | 212 | 174 | 149 | 70 | 51 | 10 | 3 | 0 | 973 |
| % | 1.6 | 1.8 | 3.2 | 3.5 | 5.1 | 7.8 | 8.1 | 21.8 | 17.9 | 15.3 | 7.2 | 5.2 | 1.0 | 0.3 | 0.0 | 100.0 |
| 2. a vyšší | 22 | 27 | 29 | 58 | 74 | 85 | 92 | 234 | 272 | 283 | 230 | 217 | 141 | 70 | 22 | 1 856 |
| % | 1.2 | 1.5 | 1.6 | 3.1 | 4.0 | 4.6 | 5.0 | 12.6 | 14.7 | 15.2 | 12.4 | 11.7 | 7.6 | 3.8 | 1.2 | 100.0 |
| Celkem | 38 | 45 | 60 | 92 | 124 | 161 | 171 | 446 | 446 | 432 | 300 | 268 | 151 | 73 | 22 | 2 829 |
| % | 1.3 | 1.6 | 2.1 | 3.3 | 4.4 | 5.7 | 6.0 | 15.8 | 15.8 | 15.3 | 10.6 | 9.5 | 5.3 | 2.6 | 0.8 | 100.0 |

Počet laktací podle příčin vyřazení

| | Normované laktace | | Nenormální laktace nesplňující hranice pro: | | | | | | Celkem |
|---------------|-------------------|---------------|---|----------|-----------|------------|----------|-----------|--------------|
| | 305 dnů | 240 - 304 dnů | zaprahlé mléko | | vyřazené | | | | |
| | | | dny | mléko | dny+ml. | dny | mléko | dny+ml. | |
| 1. laktace | 568 | 405 | 48 | 0 | 17 | 37 | 0 | 15 | 1 090 |
| % | 52.1 | 37.2 | 4.4 | 0.0 | 1.6 | 3.4 | 0.0 | 1.4 | 100.0 |
| 2. a vyšší | 1 076 | 780 | 123 | 0 | 24 | 208 | 0 | 69 | 2 280 |
| % | 47.2 | 34.2 | 5.4 | 0.0 | 1.1 | 9.1 | 0.0 | 3.0 | 100.0 |
| Celkem | 1 644 | 1 185 | 171 | 0 | 41 | 245 | 0 | 84 | 3 370 |
| % | 48.8 | 35.2 | 5.1 | 0.0 | 1.2 | 7.3 | 0.0 | 2.5 | 100.0 |

Procento laktací podle příčin vyřazení

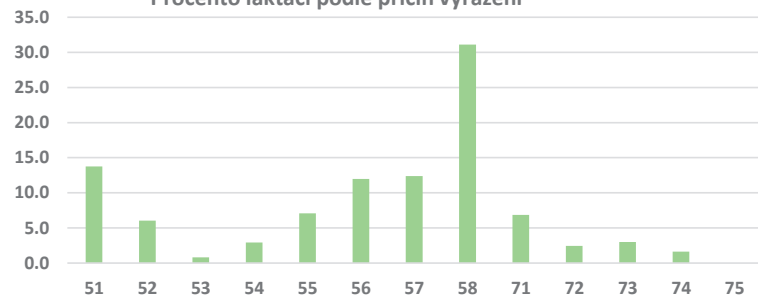

| | rušení KU | užitkovost | vysoký věk | ost. zoo důvody | onem. vemene | plodnost | těžký porod | ost. zdr. důvody | onem. konč. | úraz poranění | metabolic. onem. | respirač. onem. | vyřaz. nákaza | celkem |
|---------------|------------|------------|------------|-----------------|--------------|------------|-------------|------------------|-------------|---------------|------------------|-----------------|---------------|--------------|
| 1. laktace | 126 | 16 | 0 | 8 | 7 | 32 | 25 | 92 | 13 | 15 | 11 | 2 | 0 | 347 |
| % | 36.3 | 4.6 | 0.0 | 2.3 | 2.0 | 9.2 | 7.2 | 26.5 | 3.7 | 4.3 | 3.2 | 0.6 | 0.0 | 100.0 |
| 2. a vyšší | 43 | 58 | 10 | 28 | 80 | 115 | 127 | 290 | 71 | 15 | 26 | 18 | 0 | 881 |
| % | 4.9 | 6.6 | 1.1 | 3.2 | 9.1 | 13.1 | 14.4 | 32.9 | 8.1 | 1.7 | 3.0 | 2.0 | 0.0 | 100.0 |
| Celkem | 169 | 74 | 10 | 36 | 87 | 147 | 152 | 382 | 84 | 30 | 37 | 20 | 0 | 1 228 |
| % | 13.8 | 6.0 | 0.8 | 2.9 | 7.1 | 12.0 | 12.4 | 31.1 | 6.8 | 2.4 | 3.0 | 1.6 | 0.0 | 100.0 |

| Celoživotní užítkovost | | |
|------------------------|--------|----------|
| | žijící | vyřazené |
| Počet | 1 856 | 765 |
| prům. l. | 3.1 | 3.8 |
| Mléko kg | 26 092 | |
| Tuk kg | 1 049 | |
| Bílk. kg | 913 | |

Počet krav podle pořadí laktace, zapojených do KU koncem kontrolního roku

| Pořadí laktace: | 1. | 2. | 3. | 4. | 5. | 6. | 7. | 8. | 9. | 10. | Více | Celkem | Prům. př. |
|-----------------|-------|------|------|------|-----|-----|-----|-----|-----|-----|------|--------|-----------|
| Počet krav: | 1 098 | 833 | 570 | 362 | 198 | 109 | 49 | 17 | 8 | 2 | 1 | 3 247 | 2.5 |
| % | 33.8 | 25.7 | 17.6 | 11.1 | 6.1 | 3.4 | 1.5 | 0.5 | 0.2 | 0.1 | 0.0 | 100.0 | |

Uzávěrka kontroly užítkovosti za období říjen 2020 - září 2021

Výsledky krav zapsaných do plemenné knihy

Za metodu KU: **A**

| | Zapojeno krav v KU | Laktací: | | | | Normované laktace | | | | | | | | | |
|-------------------|--------------------|----------------|----------------|-------------|---------------|-------------------|------------|--------------|-------------|------------|-------------|------------|-------------|------------|-------------|
| | | celkem | normovaných | neuznaných | nenormálních | prům. poř. | lakt. dny | Mléko kg | Tuk % | Tuk kg | Bílk. % | Bílk. kg | Lakt. % | Věk/mezid. | Index P2:1 |
| 1. laktace | 118 358 | 115 704 | 103 312 | 542 | 11 850 | | 296 | 8 572 | 3.94 | 338 | 3.43 | 294 | 5.05 | 25/13 | 98.6 |
| 2. a vyšší | 227 039 | 231 570 | 188 371 | 1345 | 41 854 | 3.1 | 296 | 9 921 | 3.90 | 387 | 3.42 | 339 | 4.94 | 394 | 87.6 |
| Celkem | 345 397 | 347 274 | 291 683 | 1887 | 53 704 | 2.4 | 296 | 9 443 | 3.91 | 369 | 3.42 | 323 | 4.97 | | 91.5 |

Počet normovaných laktací s užítkovostí kg mléka

| Do: | 4 000 | 4 500 | 5 000 | 5 500 | 6 000 | 6 500 | 7 000 | 8 000 | 9 000 | 10 000 | 11 000 | 12 000 | 13 000 | 14 000 | Více | Celkem |
|-------------------|--------------|--------------|--------------|--------------|--------------|---------------|---------------|---------------|---------------|---------------|---------------|---------------|---------------|---------------|--------------|----------------|
| 1. laktace | 901 | 885 | 1 567 | 2 617 | 3 897 | 5 392 | 7 217 | 18 372 | 20 314 | 17 801 | 12 559 | 7 163 | 3 114 | 1 129 | 384 | 103 312 |
| % | 0.9 | 0.9 | 1.5 | 2.5 | 3.8 | 5.2 | 7.0 | 17.8 | 19.7 | 17.2 | 12.2 | 6.9 | 3.0 | 1.1 | 0.4 | 100.0 |
| 2. a vyšší | 787 | 792 | 1 362 | 2 424 | 3 598 | 5 019 | 7 034 | 20 575 | 27 552 | 29 965 | 27 963 | 23 728 | 17 174 | 10 819 | 9 579 | 188 371 |
| % | 0.4 | 0.4 | 0.7 | 1.3 | 1.9 | 2.7 | 3.7 | 10.9 | 14.6 | 15.9 | 14.8 | 12.6 | 9.1 | 5.7 | 5.1 | 100.0 |
| Celkem | 1 688 | 1 677 | 2 929 | 5 041 | 7 495 | 10 411 | 14 251 | 38 947 | 47 866 | 47 766 | 40 522 | 30 891 | 20 288 | 11 948 | 9 963 | 291 683 |
| % | 0.6 | 0.6 | 1.0 | 1.7 | 2.6 | 3.6 | 4.9 | 13.4 | 16.4 | 16.4 | 13.9 | 10.6 | 7.0 | 4.1 | 3.4 | 100.0 |

Počet laktací podle příčin vyřazení

| | Normované laktace | | Nenormální laktace nesplňující hranice pro: | | | | | | Celkem |
|-------------------|-------------------|----------------|---|------------|--------------|---------------|----------------|--------------|----------------|
| | 305 dnů | 240 - 304 dnů | zaprahlé mléko | | vyřazené dny | | vyřazené mléko | | |
| 1. laktace | 62 491 | 40 821 | 3 696 | 12 | 1 851 | 3 822 | 0 | 2 469 | 115 162 |
| % | 54.3 | 35.4 | 3.2 | 0.0 | 1.6 | 3.3 | 0.0 | 2.1 | 100.0 |
| 2. a vyšší | 116 734 | 71 637 | 15 850 | 14 | 3 619 | 17 373 | 0 | 4 998 | 230 225 |
| % | 50.7 | 31.1 | 6.9 | 0.0 | 1.6 | 7.5 | 0.0 | 2.2 | 100.0 |
| Celkem | 179 225 | 112 458 | 19 546 | 26 | 5 470 | 21 195 | 0 | 7 467 | 345 387 |
| % | 51.9 | 32.6 | 5.7 | 0.0 | 1.6 | 6.1 | 0.0 | 2.2 | 100.0 |

Procento laktací podle příčin vyřazení

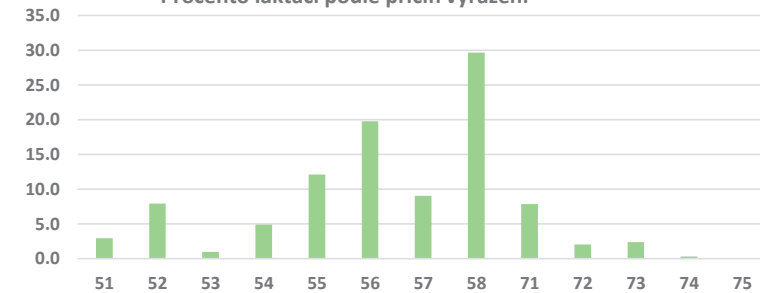

| | rušení KU | užitkovost | vysoký věk | ost. zoo důvody | onem. vemene | plodnost | těžký porod | ost. zdr. důvody | onem. konč. | úraz poranění | metabolic. onem. | respirač. onem. | vyřaz. nákaza | celkem |
|-------------------|--------------|--------------|--------------|-----------------|---------------|---------------|---------------|------------------|--------------|---------------|------------------|-----------------|---------------|----------------|
| 1. laktace | 1 748 | 3 352 | 6 | 1 463 | 2 380 | 5 946 | 1 179 | 8 745 | 1 890 | 762 | 597 | 59 | 6 | 28 133 |
| % | 6.2 | 11.9 | 0.0 | 5.2 | 8.5 | 21.1 | 4.2 | 31.1 | 6.7 | 2.7 | 2.1 | 0.2 | 0.0 | 100.0 |
| 2. a vyšší | 1 852 | 6 345 | 1 176 | 4 524 | 12 403 | 18 195 | 9 868 | 27 427 | 7 707 | 1 718 | 2 328 | 324 | 47 | 93 914 |
| % | 2.0 | 6.8 | 1.3 | 4.8 | 13.2 | 19.4 | 10.5 | 29.2 | 8.2 | 1.8 | 2.5 | 0.3 | 0.1 | 100.0 |
| Celkem | 3 600 | 9 697 | 1 182 | 5 987 | 14 783 | 24 141 | 11 047 | 36 172 | 9 597 | 2 480 | 2 925 | 383 | 53 | 122 047 |
| % | 2.9 | 7.9 | 1.0 | 4.9 | 12.1 | 19.8 | 9.1 | 29.6 | 7.9 | 2.0 | 2.4 | 0.3 | 0.0 | 100.0 |

| Celoživotní užítkovost | | |
|------------------------|---------|----------|
| | žijící | vyřazené |
| Počet | 188 371 | 87 557 |
| prům. l. | 3.1 | 3.7 |
| Mléko kg | 28 600 | |
| Tuk kg | 1 122 | |
| Bílk. kg | 987 | |

Počet krav podle pořadí laktace, zapojených do KU koncem kontrolního roku

| Pořadí laktace: | 1. | 2. | 3. | 4. | 5. | 6. | 7. | 8. | 9. | 10. | Více | Celkem | Prům. př. |
|--------------------|-------------|-------------|-------------|-------------|------------|------------|------------|------------|------------|------------|------------|--------------|-----------|
| Počet krav: | 118 358 | 91 808 | 63 685 | 36 444 | 19 335 | 9 289 | 3 938 | 1 662 | 584 | 202 | 92 | 345 397 | 2.4 |
| % | 34.3 | 26.6 | 18.4 | 10.6 | 5.6 | 2.7 | 1.1 | 0.5 | 0.2 | 0.1 | 0.0 | 100.0 | |

Uzávěrka KU za údobí říjen 2020 - září 2021

výsledky krav zapsaných do plemenné knihy

Milk Recording Results - Cows Recorded in Herdbook

Výsledky kontroly užítkovosti (krávy zapsané v plemenné knize) - Milk recording results (cows recorded in herdbook). Výsledky za metodu KU: A4 (A4P), A4A a AT - results of milk recording according to methods used in milk recording.

1. laktace - 1st lactation

2. a vyšší laktace - 2nd and other lactation

Celkem - total

Zapojeno krav v KU - number of recorded cows

Laktací -lactations

Normované - standard lactations

Neuznaných - disown lactations

Nenormální - abnormal end of lactations

Prům. poř. (laktace) - average lactation records

Lakt. dny - number of lactation days

Mléko kg - milk in kg

Tuk %, tuk kg - fat in %, fat in kg

Bíl. %, blk kg - protein in %, protein in kg

Lakt. % (laktóza) - lactose

Věk - age at first calving

Mezidobí - calving interval

SP (servis perioda) - days open

Index P2:1 - Index 2nd 100 days of lactation / 1st 100 days of lactation

Celoživotní užítkovost - milk yield production per production life

Vyřazené - culled

Žijící - living

Vyřazeno v roce - culled in control year

Prům. počet otel. (otelení) - average number of calving

Krav - cows

Mléko - milk

BLK (bílkovin) - protein

Tuk - fat

Počet normovaných laktací s užítkovostí kg mléka - share of recorded cows according to average milk yield production of cows

Počet laktací podle příčin ukončení (tabulka uvádí počty laktací podle příčin ukončení) - representation of finished milk production in the milk recording (the table shows number of lactations according the reasons of ending)

Normované laktace - standardised lactations

305 dnů - 305 days

240 - 304 dnů - 240 - 304 days

Nenormální - abnormal lactations

Nesplňující hranici pro - unrealizable level for

Zaprahlé (před 240 dny) - cows in dry period (before 240 days)

Dny (zaprahnutí před 240 dny) - days dry period (before 240 days)

Mléko (užitkovost nižší než 3 000 kg mléka) - milk (milk yield less than 3 000 kg of milk)

Dny + M - days dry period (before 240 days) + milk (milk yield less than 3 000 kg of milk)

Počet vyřazených krav v roce podle příčin vyřazení - number of culling cows according to the reasons of culling

51 Vyřazení pro převod krávy mimo KU, zrušení KU v celém chovu
Canceling of milk recording

52 Vyřazení pro nízkou užítkovost
Milk Production

53 Vyřazení pro vysoký věk
High age

54 Vyřazení pro ostatní zootechnické důvody
Other zootechnical reasons

55 Vyřazení pro onemocnění vemene
Udder disease

56 Vyřazení pro poruchy plodnosti
Fertility

57 Vyřazení pro důsledky těžkého porodu
Difficult birth

58 Vyřazení z jiných zdravotních důvodů
Other health reasons

71 Vyřazení pro onemocnění končetin
Culling due F&L diseases

72 Vyřazení z důvodu úrazu, poranění
Culling due injury

73 Vyřazení pro metabolická onemocnění
Culling due the methabolic diseases

74 Vyřazení pro respirační onemocnění
Culling due respiratory diseases

75 Vyřazení z důvodu nákazy
Culling due infection diseases

Uzávěrka kontroly užítkovosti za období říjen 2020 - září 2021

Výsledky krav zapsaných do plemenné knihy

Oddíl PK:

PHA

| | Zapojeno krav v KU | Laktací: | | | | Normované laktace | | | | | | | | | |
|---------------|--------------------|----------------|----------------|------------|---------------|-------------------|------------|---------------|-------------|------------|-------------|------------|-------------|-------------|-------------|
| | | celkem | normovaných | neuznaných | nenormálních | prům. poř. | lakt. dny | Mléko kg | Tuk % | Tuk kg | Bílk. % | Bílk. kg | Lakt. % | Věk/ mezid. | Index P2:1 |
| 1. laktace | 61 362 | 65 295 | 58 948 | 244 | 6 103 | | 297 | 9 493 | 3.87 | 368 | 3.37 | 320 | 5.06 | 24/06 | 100.6 |
| 2. a vyšší | 114 224 | 115 253 | 93 436 | 637 | 21 180 | 3.0 | 298 | 11 230 | 3.83 | 431 | 3.35 | 377 | 4.95 | 397 | 89.1 |
| Celkem | 175 586 | 180 548 | 152 384 | 881 | 27 283 | 2.2 | 297 | 10 558 | 3.85 | 406 | 3.36 | 355 | 4.99 | | 93.6 |

Počet normovaných laktací s užítkovostí kg mléka

| Do: | 4 000 | 4 500 | 5 000 | 5 500 | 6 000 | 6 500 | 7 000 | 8 000 | 9 000 | 10 000 | 11 000 | 12 000 | 13 000 | 14 000 | Více | Celkem |
|---------------|------------|------------|------------|------------|------------|--------------|--------------|---------------|---------------|---------------|---------------|---------------|---------------|---------------|--------------|----------------|
| 1. laktace | 40 | 58 | 141 | 268 | 558 | 1 080 | 1 792 | 7 261 | 12 044 | 13 768 | 10 959 | 6 587 | 2 936 | 1 084 | 372 | 58 948 |
| % | 0.1 | 0.1 | 0.2 | 0.5 | 0.9 | 1.8 | 3.0 | 12.3 | 20.4 | 23.4 | 18.6 | 11.2 | 5.0 | 1.8 | 0.6 | 100.0 |
| 2. a vyšší | 50 | 51 | 90 | 186 | 331 | 526 | 890 | 3 522 | 7 553 | 12 839 | 16 857 | 17 738 | 14 341 | 9 577 | 8 885 | 93 436 |
| % | 0.1 | 0.1 | 0.1 | 0.2 | 0.4 | 0.6 | 1.0 | 3.8 | 8.1 | 13.7 | 18.0 | 19.0 | 15.3 | 10.2 | 9.5 | 100.0 |
| Celkem | 90 | 109 | 231 | 454 | 889 | 1 606 | 2 682 | 10 783 | 19 597 | 26 607 | 27 816 | 24 325 | 17 277 | 10 661 | 9 257 | 152 384 |
| % | 0.1 | 0.1 | 0.2 | 0.3 | 0.6 | 1.1 | 1.8 | 7.1 | 12.9 | 17.5 | 18.3 | 16.0 | 11.3 | 7.0 | 6.1 | 100.0 |

Počet laktací podle příčin vyřazení

| | Normované laktace | | Nenormální laktace nesplňující hranice pro: | | | | | | Celkem |
|---------------|-------------------|---------------|---|------------|--------------|---------------|----------------|--------------|----------------|
| | 305 dnů | 240 - 304 dnů | zaprahle mléko | | vyřazené dny | | vyřazené mléko | | |
| 1. laktace | 36 713 | 22 235 | 1 810 | 1 | 771 | 2 284 | 0 | 1 237 | 65 051 |
| % | 56.4 | 34.2 | 2.8 | 0.0 | 1.2 | 3.5 | 0.0 | 1.9 | 100.0 |
| 2. a vyšší | 62 646 | 30 790 | 7 436 | 3 | 1 737 | 9 585 | 0 | 2 419 | 114 616 |
| % | 54.7 | 26.9 | 6.5 | 0.0 | 1.5 | 8.4 | 0.0 | 2.1 | 100.0 |
| Celkem | 99 359 | 53 025 | 9 246 | 4 | 2 508 | 11 869 | 0 | 3 656 | 179 667 |
| % | 55.3 | 29.5 | 5.1 | 0.0 | 1.4 | 6.6 | 0.0 | 2.0 | 100.0 |

Procento laktací podle příčin vyřazení

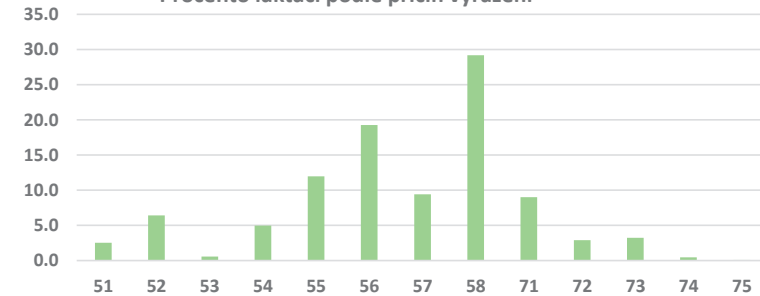

| | rušení KU | užitkovost | vysoký věk | ost. zoo důvody | onem. vemene | plodnost | těžký porod | ost. zdr. důvody | onem. konč. | úraz poranění | metabolic. onem. | respirač. onem. | vyřaz. nákaza | celkem |
|---------------|--------------|--------------|------------|-----------------|--------------|---------------|--------------|------------------|--------------|---------------|------------------|-----------------|---------------|---------------|
| 1. laktace | 879 | 1 318 | 2 | 802 | 1 245 | 3 129 | 571 | 4 600 | 1 190 | 613 | 431 | 42 | 6 | 14 828 |
| % | 5.9 | 8.9 | 0.0 | 5.4 | 8.4 | 21.1 | 3.9 | 31.0 | 8.0 | 4.1 | 2.9 | 0.3 | 0.0 | 100.0 |
| 2. a vyšší | 758 | 2 825 | 364 | 2 407 | 6 487 | 9 312 | 5 521 | 14 245 | 4 633 | 1 271 | 1 668 | 252 | 39 | 49 782 |
| % | 1.5 | 5.7 | 0.7 | 4.8 | 13.0 | 18.7 | 11.1 | 28.6 | 9.3 | 2.6 | 3.4 | 0.5 | 0.1 | 100.0 |
| Celkem | 1 637 | 4 143 | 366 | 3 209 | 7 732 | 12 441 | 6 092 | 18 845 | 5 823 | 1 884 | 2 099 | 294 | 45 | 64 610 |
| % | 2.5 | 6.4 | 0.6 | 5.0 | 12.0 | 19.3 | 9.4 | 29.2 | 9.0 | 2.9 | 3.2 | 0.5 | 0.1 | 100.0 |

| | Celoživotní užítkovost | |
|----------|------------------------|----------|
| | žijící | vyřazené |
| Počet | 93 436 | 46 031 |
| prům. l. | 2.9 | 3.5 |
| Mléko kg | 30 773 | |
| Tuk kg | 1 183 | |
| Bílk. kg | 1 039 | |

Počet krav podle pořadí laktace, zapojených do KU koncem kontrolního roku

| Pořadí laktace: | 1. | 2. | 3. | 4. | 5. | 6. | 7. | 8. | 9. | 10. | Více | Celkem | Prům. př. |
|-----------------|-------------|-------------|-------------|------------|------------|------------|------------|------------|------------|------------|------------|--------------|-----------|
| Počet krav: | 61 362 | 51 144 | 33 116 | 17 378 | 7 975 | 3 158 | 999 | 317 | 98 | 28 | 11 | 175 586 | 2.3 |
| % | 34.9 | 29.1 | 18.9 | 9.9 | 4.5 | 1.8 | 0.6 | 0.2 | 0.1 | 0.0 | 0.0 | 100.0 | |

Uzávěrka kontroly užítkovosti za období říjen 2020 - září 2021

Výsledky krav zapsaných do plemenné knihy

Oddíl PK:

PHB

| | Zapojeno krav v KU | Laktaci: | | | Normované laktace | | | | | | | | | | Index P2:1 |
|---------------|--------------------|--------------|--------------|------------|-------------------|------------|------------|---------------|-------------|------------|-------------|------------|-------------|------------|-------------|
| | | celkem | normovaných | neuznaných | nenormálních | prům. poř. | lakt. dny | Mléko kg | Tuk % | Tuk kg | Bílk. % | Bílk. kg | Lakt. % | Věk/mezid. | |
| 1. laktace | 6 369 | 1 946 | 1 579 | 7 | 360 | | 296 | 9 152 | 3.94 | 361 | 3.42 | 313 | 5.07 | 44554 | 99.9 |
| 2. a vyšší | 3 109 | 3 234 | 2 640 | 20 | 574 | 3.1 | 297 | 10 930 | 3.87 | 423 | 3.38 | 369 | 4.94 | 395 | 88.6 |
| Celkem | 9 478 | 5 180 | 4 219 | 27 | 934 | 2.3 | 297 | 10 265 | 3.89 | 400 | 3.39 | 348 | 4.99 | | 92.9 |

Počet normovaných laktací s užítkovostí kg mléka

| Do: | 4 000 | 4 500 | 5 000 | 5 500 | 6 000 | 6 500 | 7 000 | 8 000 | 9 000 | 10 000 | 11 000 | 12 000 | 13 000 | 14 000 | Více | Celkem |
|---------------|----------|----------|----------|-----------|-----------|-----------|-----------|------------|------------|------------|------------|------------|------------|------------|------------|--------------|
| 1. laktace | 2 | 1 | 5 | 10 | 8 | 46 | 66 | 237 | 361 | 382 | 267 | 131 | 46 | 15 | 2 | 1 579 |
| % | 0.1 | 0.1 | 0.3 | 0.6 | 0.5 | 2.9 | 4.2 | 15.0 | 22.9 | 24.2 | 16.9 | 8.3 | 2.9 | 0.9 | 0.1 | 100.0 |
| 2. a vyšší | 3 | 2 | 2 | 8 | 9 | 16 | 32 | 115 | 249 | 388 | 526 | 519 | 360 | 242 | 169 | 2 640 |
| % | 0.1 | 0.1 | 0.1 | 0.3 | 0.3 | 0.6 | 1.2 | 4.4 | 9.4 | 14.7 | 19.9 | 19.7 | 13.6 | 9.2 | 6.4 | 100.0 |
| Celkem | 5 | 3 | 7 | 18 | 17 | 62 | 98 | 352 | 610 | 770 | 793 | 650 | 406 | 257 | 171 | 4 219 |
| % | 0.1 | 0.1 | 0.2 | 0.4 | 0.4 | 1.5 | 2.3 | 8.3 | 14.5 | 18.3 | 18.8 | 15.4 | 9.6 | 6.1 | 4.1 | 100.0 |

Počet laktací podle příčin vyřazení

| | Normované laktace | | Nenormální laktace nesplňující hranice pro: | | | | | | Celkem |
|---------------|-------------------|---------------|---|----------|-----------|------------|----------|------------|--------------|
| | 305 dnů | 240 - 304 dnů | zaprahle | | vyřazené | | | | |
| | | | dny | mléko | dny+ml. | dny | mléko | dny+ml. | |
| 1. laktace | 950 | 629 | 95 | 0 | 61 | 113 | 0 | 91 | 1 939 |
| % | 49.0 | 32.4 | 4.9 | 0.0 | 3.1 | 5.8 | 0.0 | 4.7 | 100.0 |
| 2. a vyšší | 1 694 | 946 | 206 | 0 | 38 | 264 | 0 | 66 | 3 214 |
| % | 52.7 | 29.4 | 6.4 | 0.0 | 1.2 | 8.2 | 0.0 | 2.1 | 100.0 |
| Celkem | 2 644 | 1 575 | 301 | 0 | 99 | 377 | 0 | 157 | 5 153 |
| % | 51.3 | 30.6 | 5.8 | 0.0 | 1.9 | 7.3 | 0.0 | 3.0 | 100.0 |

Procento laktací podle příčin vyřazení

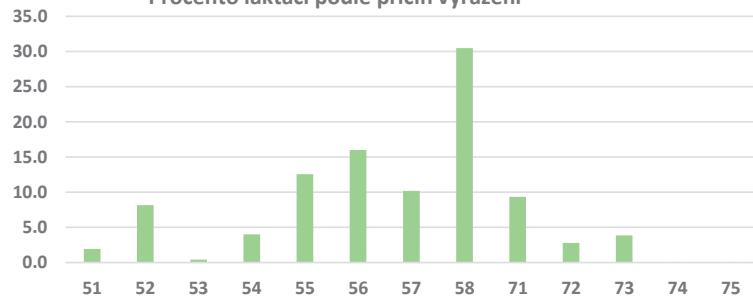

| | rušení KU | užitkovost | vysoký věk | ost. zoo důvody | onem. vemene | plodnost | těžký porod | ost. zdr. důvody | onem. konč. | úraz poranění | metabolic. onem. | respirač. onem. | vyřaz. nákaza | celkem |
|---------------|-----------|------------|------------|-----------------|--------------|------------|-------------|------------------|-------------|---------------|------------------|-----------------|---------------|--------------|
| 1. laktace | 26 | 92 | 0 | 28 | 70 | 88 | 59 | 270 | 54 | 24 | 30 | 1 | 0 | 742 |
| % | 3.5 | 12.4 | 0.0 | 3.8 | 9.4 | 11.9 | 8.0 | 36.4 | 7.3 | 3.2 | 4.0 | 0.1 | 0.0 | 100.0 |
| 2. a vyšší | 15 | 81 | 9 | 57 | 196 | 251 | 157 | 375 | 144 | 35 | 52 | 1 | 2 | 1 375 |
| % | 1.1 | 5.9 | 0.7 | 4.1 | 14.3 | 18.3 | 11.4 | 27.3 | 10.5 | 2.5 | 3.8 | 0.1 | 0.1 | 100.0 |
| Celkem | 41 | 173 | 9 | 85 | 266 | 339 | 216 | 645 | 198 | 59 | 82 | 2 | 2 | 2 117 |
| % | 1.9 | 8.2 | 0.4 | 4.0 | 12.6 | 16.0 | 10.2 | 30.5 | 9.4 | 2.8 | 3.9 | 0.1 | 0.1 | 100.0 |

| | Celoživotní užítkovost | |
|----------|------------------------|----------|
| | žijící | vyřazené |
| Počet | 2 640 | 1 285 |
| prům. l. | 3.0 | 3.6 |
| Mléko kg | 31 019 | |
| Tuk kg | 1 204 | |
| Bílk. kg | 1 057 | |

Počet krav podle pořadí laktace, zapojených do KU koncem kontrolního roku

| Pořadí laktace: | 1. | 2. | 3. | 4. | 5. | 6. | 7. | 8. | 9. | 10. | Více | Celkem | Prům. př. |
|-----------------|-------|-------|-----|-----|-----|-----|-----|-----|-----|-----|------|--------|-----------|
| Počet krav: | 6 369 | 1 321 | 895 | 468 | 250 | 115 | 35 | 18 | 4 | 1 | 2 | 9 478 | 1.7 |
| % | 67.2 | 13.9 | 9.4 | 4.9 | 2.6 | 1.2 | 0.4 | 0.2 | 0.0 | 0.0 | 0.0 | 100.0 | |

Uzávěrka kontroly užítkovosti za období říjen 2020 - září 2021

Výsledky krav zapsaných do plemenné knihy

Oddíl PK:

PHC

| | Zapojeno krav v KU | Laktací: | | | | Normované laktace | | | | | | | | | Index P2:1 |
|---------------|--------------------|---------------|---------------|------------|--------------|-------------------|------------|---------------|-------------|------------|-------------|------------|-------------|------------|-------------|
| | | celkem | normovaných | neuznaných | nenormálních | prům. poř. | lakt. dny | Mléko kg | Tuk % | Tuk kg | Bílk. % | Bílk. kg | Lakt. % | Věk/mezid. | |
| 1. laktace | 3 550 | 3 720 | 3 367 | 23 | 330 | | 296 | 8 873 | 3.96 | 351 | 3.44 | 305 | 5.06 | 24/24 | 99.3 |
| 2. a vyšší | 7 927 | 8 675 | 7 088 | 44 | 1 543 | 3.2 | 296 | 10 692 | 3.89 | 416 | 3.40 | 363 | 4.94 | 394 | 88.3 |
| Celkem | 11 477 | 12 395 | 10 455 | 67 | 1 873 | 2.5 | 296 | 10 106 | 3.91 | 395 | 3.41 | 344 | 4.98 | | 91.8 |

Počet normovaných laktací s užítkovostí kg mléka

| Do: | 4 000 | 4 500 | 5 000 | 5 500 | 6 000 | 6 500 | 7 000 | 8 000 | 9 000 | 10 000 | 11 000 | 12 000 | 13 000 | 14 000 | Více | Celkem |
|---------------|----------|-----------|-----------|-----------|------------|------------|------------|------------|--------------|--------------|--------------|--------------|--------------|------------|------------|---------------|
| 1. laktace | 6 | 12 | 14 | 39 | 68 | 100 | 197 | 568 | 809 | 746 | 458 | 233 | 82 | 30 | 5 | 3 367 |
| % | 0.2 | 0.4 | 0.4 | 1.2 | 2.0 | 3.0 | 5.9 | 16.9 | 24.0 | 22.2 | 13.6 | 6.9 | 2.4 | 0.9 | 0.1 | 100.0 |
| 2. a vyšší | 3 | 7 | 11 | 16 | 44 | 60 | 73 | 412 | 795 | 1 165 | 1 372 | 1 326 | 941 | 504 | 359 | 7 088 |
| % | 0.0 | 0.1 | 0.2 | 0.2 | 0.6 | 0.8 | 1.0 | 5.8 | 11.2 | 16.4 | 19.4 | 18.7 | 13.3 | 7.1 | 5.1 | 100.0 |
| Celkem | 9 | 19 | 25 | 55 | 112 | 160 | 270 | 980 | 1 604 | 1 911 | 1 830 | 1 559 | 1 023 | 534 | 364 | 10 455 |
| % | 0.1 | 0.2 | 0.2 | 0.5 | 1.1 | 1.5 | 2.6 | 9.4 | 15.3 | 18.3 | 17.5 | 14.9 | 9.8 | 5.1 | 3.5 | 100.0 |

Počet laktací podle příčin vyřazení

| | Normované laktace | | Nenormální laktace nesplňující hranice pro: | | | | | Celkem | |
|---------------|-------------------|---------------|---|------------------|--------------|----------------|------------------|------------|---------------|
| | 305 dnů | 240 - 304 dnů | zaprahlé mléko | vyřazené dny+ml. | vyřazené dny | vyřazené mléko | vyřazené dny+ml. | | |
| 1. laktace | 1 995 | 1 372 | 92 | 0 | 39 | 119 | 0 | 80 | 3 697 |
| % | 54.0 | 37.1 | 2.5 | 0.0 | 1.1 | 3.2 | 0.0 | 2.2 | 100.0 |
| 2. a vyšší | 4 510 | 2 578 | 556 | 0 | 137 | 672 | 0 | 178 | 8 631 |
| % | 52.3 | 29.9 | 6.4 | 0.0 | 1.6 | 7.8 | 0.0 | 2.1 | 100.0 |
| Celkem | 6 505 | 3 950 | 648 | 0 | 176 | 791 | 0 | 258 | 12 328 |
| % | 52.8 | 32.0 | 5.3 | 0.0 | 1.4 | 6.4 | 0.0 | 2.1 | 100.0 |

Procento laktací podle příčin vyřazení

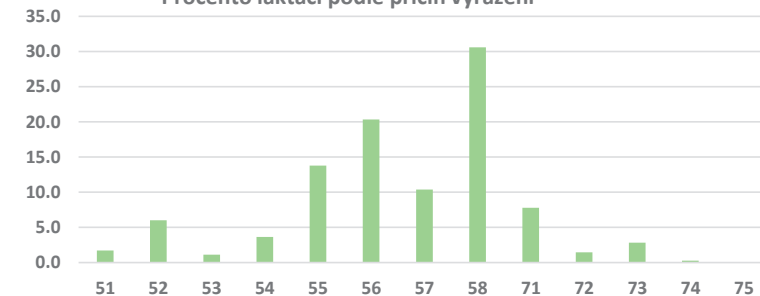

| | rušení KU | užitkovost | vysoký věk | ost. zoo důvody | onem. vemene | plodnost | těžký porod | ost. zdr. důvody | onem. konč. | úraz poranění | metabolic. onem. | respirač. onem. | vyřaz. nákaza | celkem |
|---------------|-----------|------------|------------|-----------------|--------------|------------|-------------|------------------|-------------|---------------|------------------|-----------------|---------------|--------------|
| 1. laktace | 31 | 79 | 0 | 42 | 72 | 225 | 42 | 267 | 61 | 16 | 22 | 4 | 0 | 861 |
| % | 3.6 | 9.2 | 0.0 | 4.9 | 8.4 | 26.1 | 4.9 | 31.0 | 7.1 | 1.9 | 2.6 | 0.5 | 0.0 | 100.0 |
| 2. a vyšší | 48 | 198 | 52 | 125 | 563 | 712 | 436 | 1 143 | 297 | 51 | 109 | 9 | 3 | 3 746 |
| % | 1.3 | 5.3 | 1.4 | 3.3 | 15.0 | 19.0 | 11.6 | 30.5 | 7.9 | 1.4 | 2.9 | 0.2 | 0.1 | 100.0 |
| Celkem | 79 | 277 | 52 | 167 | 635 | 937 | 478 | 1 410 | 358 | 67 | 131 | 13 | 3 | 4 607 |
| % | 1.7 | 6.0 | 1.1 | 3.6 | 13.8 | 20.3 | 10.4 | 30.6 | 7.8 | 1.5 | 2.8 | 0.3 | 0.1 | 100.0 |

| | Celoživotní užítkovost | |
|----------|------------------------|----------|
| | žijící | vyřazené |
| Počet | 7 088 | 3 511 |
| prům. l. | 3.1 | 3.7 |
| Mléko kg | 31 218 | |
| Tuk kg | 1 219 | |
| Bílk. kg | 1 071 | |

Počet krav podle pořadí laktace, zapojených do KU koncem kontrolního roku

| Pořadí laktace: | 1. | 2. | 3. | 4. | 5. | 6. | 7. | 8. | 9. | 10. | Více | Celkem | Prům. př. |
|-----------------|-------|-------|-------|-------|-----|-----|-----|-----|-----|-----|------|--------|-----------|
| Počet krav: | 3 550 | 3 038 | 2 267 | 1 364 | 742 | 335 | 107 | 52 | 12 | 7 | 3 | 11 477 | 2.5 |
| % | 30.9 | 26.5 | 19.8 | 11.9 | 6.5 | 2.9 | 0.9 | 0.5 | 0.1 | 0.1 | 0.0 | 100.0 | |

Uzávěrka kontroly užítkovosti za období říjen 2020 - září 2021

Výsledky krav zapsaných do plemenné knihy

Oddíl PK: PHD

| | Zapojeno krav v KU | Laktaci: | | | | Normované laktace | | | | | | | | | |
|---------------|--------------------|---------------|---------------|------------|--------------|-------------------|------------|--------------|-------------|------------|-------------|------------|-------------|------------|-------------|
| | | celkem | normovaných | neuznaných | nenormálních | prům. poř. | lakt. dny | Mléko kg | Tuk % | Tuk kg | Bílk. % | Bílk. kg | Lakt. % | Věk/mezid. | Index P2:1 |
| 1. laktace | 2 859 | 3 960 | 3 595 | 18 | 347 | | 296 | 8 572 | 3.98 | 341 | 3.45 | 296 | 5.05 | 44221 | 98.6 |
| 2. a vyšší | 7 670 | 9 887 | 7 927 | 64 | 1 896 | 3.3 | 296 | 10 072 | 3.94 | 397 | 3.42 | 345 | 4.93 | 396 | 88.1 |
| Celkem | 10 529 | 13 847 | 11 522 | 82 | 2 243 | 2.6 | 296 | 9 604 | 3.95 | 380 | 3.43 | 329 | 4.96 | | 91.4 |

Počet normovaných laktací s užítkovostí kg mléka

| Do: | 4 000 | 4 500 | 5 000 | 5 500 | 6 000 | 6 500 | 7 000 | 8 000 | 9 000 | 10 000 | 11 000 | 12 000 | 13 000 | 14 000 | Více | Celkem |
|---------------|-----------|-----------|-----------|------------|------------|------------|------------|--------------|--------------|--------------|--------------|--------------|------------|------------|------------|---------------|
| 1. laktace | 27 | 28 | 29 | 60 | 87 | 173 | 235 | 712 | 817 | 700 | 414 | 205 | 80 | 17 | 11 | 3 595 |
| % | 0.8 | 0.8 | 0.8 | 1.7 | 2.4 | 4.8 | 6.5 | 19.8 | 22.7 | 19.5 | 11.5 | 5.7 | 2.2 | 0.5 | 0.3 | 100.0 |
| 2. a vyšší | 20 | 20 | 45 | 61 | 97 | 147 | 187 | 780 | 1 140 | 1 443 | 1 396 | 1 127 | 741 | 410 | 313 | 7 927 |
| % | 0.3 | 0.3 | 0.6 | 0.8 | 1.2 | 1.9 | 2.4 | 9.8 | 14.4 | 18.2 | 17.6 | 14.2 | 9.3 | 5.2 | 3.9 | 100.0 |
| Celkem | 47 | 48 | 74 | 121 | 184 | 320 | 422 | 1 492 | 1 957 | 2 143 | 1 810 | 1 332 | 821 | 427 | 324 | 11 522 |
| % | 0.4 | 0.4 | 0.6 | 1.1 | 1.6 | 2.8 | 3.7 | 12.9 | 17.0 | 18.6 | 15.7 | 11.6 | 7.1 | 3.7 | 2.8 | 100.0 |

Počet laktací podle příčin vyřazení

| | Normované laktace | | Nenormální laktace nesplňující hranice pro: | | | | | | Celkem |
|---------------|-------------------|---------------|---|----------|--------------|------------|----------------|------------|---------------|
| | 305 dnů | 240 - 304 dnů | zaprahlé mléko | | vyřazené dny | | vyřazené mléko | | |
| | | | dny | mléko | dny+ml. | dny | mléko | dny+ml. | |
| 1. laktace | 2 133 | 1 462 | 111 | 0 | 48 | 115 | 0 | 73 | 3 942 |
| % | 54.1 | 37.1 | 2.8 | 0.0 | 1.2 | 2.9 | 0.0 | 1.9 | 100.0 |
| 2. a vyšší | 4 908 | 3 019 | 640 | 0 | 176 | 856 | 0 | 224 | 9 823 |
| % | 50.0 | 30.7 | 6.5 | 0.0 | 1.8 | 8.7 | 0.0 | 2.3 | 100.0 |
| Celkem | 7 041 | 4 481 | 751 | 0 | 224 | 971 | 0 | 297 | 13 765 |
| % | 51.2 | 32.6 | 5.5 | 0.0 | 1.6 | 7.1 | 0.0 | 2.2 | 100.0 |

Procento laktací podle příčin vyřazení

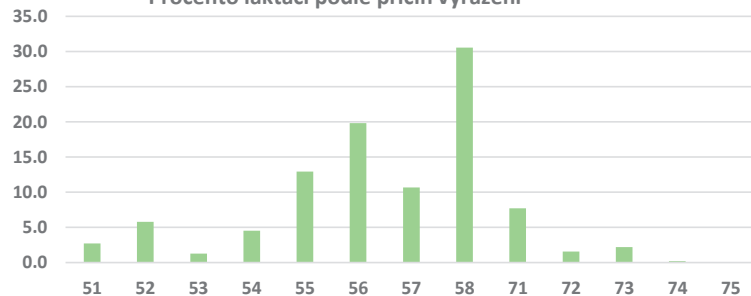

| | rušení KU | užitkovost | vysoký věk | ost. zoo důvody | onem. vemene | plodnost | těžký porod | ost. zdr. důvody | onem. konč. | úraz poranění | metabolic. onem. | respirač. onem. | vyřaz. nákaza | celkem |
|---------------|------------|------------|------------|-----------------|--------------|------------|-------------|------------------|-------------|---------------|------------------|-----------------|---------------|--------------|
| 1. laktace | 37 | 75 | 0 | 44 | 50 | 174 | 29 | 219 | 45 | 17 | 10 | 2 | 0 | 702 |
| % | 5.3 | 10.7 | 0.0 | 6.3 | 7.1 | 24.8 | 4.1 | 31.2 | 6.4 | 2.4 | 1.4 | 0.3 | 0.0 | 100.0 |
| 2. a vyšší | 82 | 178 | 56 | 155 | 516 | 694 | 439 | 1 118 | 293 | 52 | 86 | 6 | 0 | 3 675 |
| % | 2.2 | 4.8 | 1.5 | 4.2 | 14.0 | 18.9 | 11.9 | 30.4 | 8.0 | 1.4 | 2.3 | 0.2 | 0.0 | 100.0 |
| Celkem | 119 | 253 | 56 | 199 | 566 | 868 | 468 | 1 337 | 338 | 69 | 96 | 8 | 0 | 4 377 |
| % | 2.7 | 5.8 | 1.3 | 4.5 | 12.9 | 19.8 | 10.7 | 30.5 | 7.7 | 1.6 | 2.2 | 0.2 | 0.0 | 100.0 |

| Celoživotní užítkovost | | |
|------------------------|--------|----------|
| | žijící | vyřazené |
| Počet | 7 927 | 3 924 |
| prům. l. | 3.2 | 3.9 |
| Mléko kg | 30 112 | |
| Tuk kg | 1 189 | |
| Bílk. kg | 1 042 | |

Počet krav podle pořadí laktace, zapojených do KU koncem kontrolního roku

| Pořadí laktace: | 1. | 2. | 3. | 4. | 5. | 6. | 7. | 8. | 9. | 10. | Více | Celkem | Prům. př. |
|-----------------|-------|-------|-------|-------|-----|-----|-----|-----|-----|-----|------|--------|-----------|
| Počet krav: | 2 859 | 2 656 | 2 084 | 1 373 | 822 | 414 | 207 | 80 | 19 | 10 | 5 | 10 529 | 2.7 |
| % | 27.2 | 25.2 | 19.8 | 13.0 | 7.8 | 3.9 | 2.0 | 0.8 | 0.2 | 0.1 | 0.0 | 100.0 | |

Uzávěrka kontroly užítkovosti za období říjen 2020 - září 2021

Výsledky krav zapsaných do plemenné knihy

Oddíl PK: PH celkem

| | Zapojeno krav v KU | Laktací: | | | | Normované laktace | | | | | | | | | |
|---------------|--------------------|----------------|----------------|-------------|---------------|-------------------|------------|---------------|-------------|------------|-------------|------------|-------------|-------------|------------|
| | | celkem | normovaných | neuznaných | nenormálních | prům. poč. | lakt. dny | Mléko kg | Tuk % | Tuk kg | Bílk. % | Bílk. kg | Lakt. % | Věk/mezid. | Index P2:1 |
| 1. laktace | 74 140 | 74 921 | 67 489 | 292 | 7 140 | 297 | 9 405 | 3.89 | 365 | 3.38 | 318 | 5.06 | 44463 | 100.4 | |
| 2. a vyšší | 132 930 | 137 049 | 111 091 | 765 | 25 193 | 3.0 | 297 | 11 106 | 3.85 | 427 | 3.36 | 373 | 4.95 | 397 | 89.0 |
| Celkem | 207 070 | 211 970 | 178 580 | 1057 | 32 333 | 2.2 | 297 | 10 463 | 3.86 | 404 | 3.37 | 352 | 4.99 | 93.3 | |

Počet normovaných laktací s užítkovostí kg mléka

| Do: | 4 000 | 4 500 | 5 000 | 5 500 | 6 000 | 6 500 | 7 000 | 8 000 | 9 000 | 10 000 | 11 000 | 12 000 | 13 000 | 14 000 | Více | Celkem |
|---------------|------------|------------|------------|------------|--------------|--------------|--------------|---------------|---------------|---------------|---------------|---------------|---------------|---------------|---------------|----------------|
| 1. laktace | 75 | 99 | 189 | 377 | 721 | 1 399 | 2 290 | 8 778 | 14 031 | 15 596 | 12 098 | 7 156 | 3 144 | 1 146 | 390 | 67 489 |
| % | 0.1 | 0.1 | 0.3 | 0.6 | 1.1 | 2.1 | 3.4 | 13.0 | 20.8 | 23.1 | 17.9 | 10.6 | 4.7 | 1.7 | 0.6 | 100.0 |
| 2. a vyšší | 76 | 80 | 148 | 271 | 481 | 749 | 1 182 | 4 829 | 9 737 | 15 835 | 20 151 | 20 710 | 16 383 | 10 733 | 9 726 | 111 091 |
| % | 0.1 | 0.1 | 0.1 | 0.2 | 0.4 | 0.7 | 1.1 | 4.3 | 8.8 | 14.3 | 18.1 | 18.6 | 14.7 | 9.7 | 8.8 | 100.0 |
| Celkem | 151 | 179 | 337 | 648 | 1 202 | 2 148 | 3 472 | 13 607 | 23 768 | 31 431 | 32 249 | 27 866 | 19 527 | 11 879 | 10 116 | 178 580 |
| % | 0.1 | 0.1 | 0.2 | 0.4 | 0.7 | 1.2 | 1.9 | 7.6 | 13.3 | 17.6 | 18.1 | 15.6 | 10.9 | 6.7 | 5.7 | 100.0 |

Počet laktací podle příčin vyřazení

| | Normované laktace | | Nenormální laktace nesplňující hranice pro: | | | | | | Celkem |
|---------------|-------------------|---------------|---|------------|------------------|---------------|------------------------|--------------|----------------|
| | 305 dnů | 240 - 304 dnů | zaprahle mléko | | vyřazené dny+ml. | | vyřazené mléko dny+ml. | | |
| 1. laktace | 41 791 | 25 698 | 2 108 | 1 | 919 | 2 631 | 0 | 1 481 | 74 629 |
| % | 56.0 | 34.4 | 2.8 | 0.0 | 1.2 | 3.5 | 0.0 | 2.0 | 100.0 |
| 2. a vyšší | 73 758 | 37 333 | 8 838 | 3 | 2 088 | 11 377 | 0 | 2 887 | 136 284 |
| % | 54.1 | 27.4 | 6.5 | 0.0 | 1.5 | 8.3 | 0.0 | 2.1 | 100.0 |
| Celkem | 115 549 | 63 031 | 10 946 | 4 | 3 007 | 14 008 | 0 | 4 368 | 210 913 |
| % | 54.8 | 29.9 | 5.2 | 0.0 | 1.4 | 6.6 | 0.0 | 2.1 | 100.0 |

Procento laktací podle příčin vyřazení

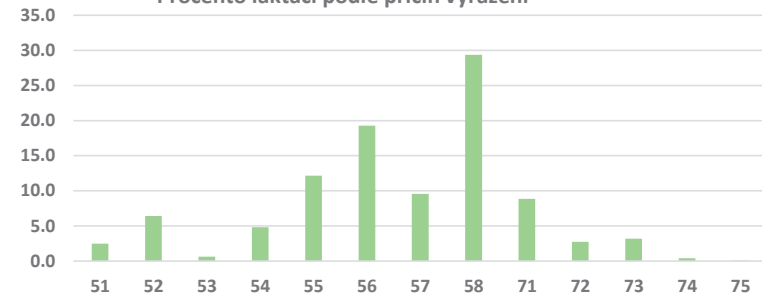

| | rušení KU | užitkovost | vysoký věk | ost. zoo důvody | onem. vemene | plodnost | těžký porod | ost. zdr. důvody | onem. konč. | úraz poranění | metabolic. onem. | respirač. onem. | vyřaz. nákaza | celkem |
|---------------|--------------|--------------|------------|-----------------|--------------|---------------|--------------|------------------|--------------|---------------|------------------|-----------------|---------------|---------------|
| 1. laktace | 973 | 1 564 | 2 | 916 | 1 437 | 3 616 | 701 | 5 356 | 1 350 | 670 | 493 | 49 | 6 | 17 133 |
| % | 5.7 | 9.1 | 0.0 | 5.3 | 8.4 | 21.1 | 4.1 | 31.3 | 7.9 | 3.9 | 2.9 | 0.3 | 0.0 | 100.0 |
| 2. a vyšší | 903 | 3 282 | 481 | 2 744 | 7 762 | 10 969 | 6 553 | 16 881 | 5 367 | 1 409 | 1 915 | 268 | 44 | 58 578 |
| % | 1.5 | 5.6 | 0.8 | 4.7 | 13.3 | 18.7 | 11.2 | 28.8 | 9.2 | 2.4 | 3.3 | 0.5 | 0.1 | 100.0 |
| Celkem | 1 876 | 4 846 | 483 | 3 660 | 9 199 | 14 585 | 7 254 | 22 237 | 6 717 | 2 079 | 2 408 | 317 | 50 | 75 711 |
| % | 2.5 | 6.4 | 0.6 | 4.8 | 12.2 | 19.3 | 9.6 | 29.4 | 8.9 | 2.7 | 3.2 | 0.4 | 0.1 | 100.0 |

| Celoživotní užítkovost | | |
|------------------------|---------|----------|
| | žijící | vyřazené |
| Počet | 111 091 | 54 751 |
| prům. l. | 3.0 | 3.5 |
| Mléko kg | 30 760 | |
| Tuk kg | 1 187 | |
| Bílk. kg | 1 042 | |

Počet krav podle pořadí laktace, zapojených do KU koncem kontrolního roku

| Pořadí laktace: | 1. | 2. | 3. | 4. | 5. | 6. | 7. | 8. | 9. | 10. | Více | Celkem | Prům. př. |
|-----------------|-------------|-------------|-------------|------------|------------|------------|------------|------------|------------|------------|------------|--------------|-----------|
| Počet krav: | 74 140 | 58 159 | 38 362 | 20 583 | 9 789 | 4 022 | 1 348 | 467 | 133 | 46 | 21 | 207 070 | 2.3 |
| % | 35.8 | 28.1 | 18.5 | 9.9 | 4.7 | 1.9 | 0.7 | 0.2 | 0.1 | 0.0 | 0.0 | 100.0 | |

Uzávěrka kontroly užítkovosti za období říjen 2020 - září 2021

Výsledky krav zapsaných do plemenné knihy

Oddíl PK: PCA

| | Zapojeno krav v KU | Laktaci: | | | | Normované laktace | | | | | | | | | |
|---------------|--------------------|----------------|---------------|------------|---------------|-------------------|------------|--------------|-------------|------------|-------------|------------|-------------|------------|-------------|
| | | celkem | normovaných | neuznaných | nenormálních | prům. poř. | lakt. dny | Mléko kg | Tuk % | Tuk kg | Bílk. % | Bílk. kg | Lakt. % | Věk/mezid. | Index P2:1 |
| 1. laktace | 33 121 | 32 266 | 28 490 | 137 | 3 639 | | 295 | 7 131 | 4.05 | 289 | 3.56 | 254 | 5.04 | 27/13 | 95.8 |
| 2. a vyšší | 67 026 | 69 682 | 57 289 | 379 | 12 014 | 3.2 | 294 | 8 413 | 3.99 | 335 | 3.53 | 297 | 4.92 | 387 | 85.9 |
| Celkem | 100 147 | 101 948 | 85 779 | 516 | 15 653 | 2.5 | 294 | 7 987 | 4.01 | 320 | 3.54 | 283 | 4.96 | | 89.2 |

Počet normovaných laktací s užítkovostí kg mléka

| Do: | 4 000 | 4 500 | 5 000 | 5 500 | 6 000 | 6 500 | 7 000 | 8 000 | 9 000 | 10 000 | 11 000 | 12 000 | 13 000 | 14 000 | Více | Celkem |
|---------------|------------|------------|--------------|--------------|--------------|--------------|--------------|---------------|---------------|---------------|--------------|--------------|------------|------------|-----------|---------------|
| 1. laktace | 457 | 532 | 962 | 1 672 | 2 379 | 3 115 | 3 846 | 7 780 | 5 261 | 1 921 | 481 | 72 | 10 | 2 | 0 | 28 490 |
| % | 1.6 | 1.9 | 3.4 | 5.9 | 8.4 | 10.9 | 13.5 | 27.3 | 18.5 | 6.7 | 1.7 | 0.3 | 0.0 | 0.0 | 0.0 | 100.0 |
| 2. a vyšší | 264 | 402 | 743 | 1 348 | 1 942 | 2 810 | 4 028 | 11 337 | 13 510 | 11 043 | 6 276 | 2 524 | 792 | 201 | 69 | 57 289 |
| % | 0.5 | 0.7 | 1.3 | 2.4 | 3.4 | 4.9 | 7.0 | 19.8 | 23.6 | 19.3 | 11.0 | 4.4 | 1.4 | 0.4 | 0.1 | 100.0 |
| Celkem | 721 | 934 | 1 705 | 3 020 | 4 321 | 5 925 | 7 874 | 19 117 | 18 771 | 12 964 | 6 757 | 2 596 | 802 | 203 | 69 | 85 779 |
| % | 0.8 | 1.1 | 2.0 | 3.5 | 5.0 | 6.9 | 9.2 | 22.3 | 21.9 | 15.1 | 7.9 | 3.0 | 0.9 | 0.2 | 0.1 | 100.0 |

Počet laktací podle příčin vyřazení

| | Normované laktace | | Nenormální laktace nesplňující hranice pro: | | | | | | Celkem |
|---------------|-------------------|---------------|---|----------|--------------|--------------|----------------|--------------|----------------|
| | 305 dnů | 240 - 304 dnů | zaprahlé mléko | | vyřazené dny | | vyřazené mléko | | |
| | | | dny | mléko | dny+ml. | dny | mléko | dny+ml. | |
| 1. laktace | 16 193 | 12 297 | 1 282 | 4 | 765 | 883 | 0 | 705 | 32 129 |
| % | 50.4 | 38.3 | 4.0 | 0.0 | 2.4 | 2.7 | 0.0 | 2.2 | 100.0 |
| 2. a vyšší | 31 338 | 25 951 | 5 320 | 1 | 1 193 | 4 119 | 0 | 1 381 | 69 303 |
| % | 45.2 | 37.4 | 7.7 | 0.0 | 1.7 | 5.9 | 0.0 | 2.0 | 100.0 |
| Celkem | 47 531 | 38 248 | 6 602 | 5 | 1 958 | 5 002 | 0 | 2 086 | 101 432 |
| % | 46.9 | 37.7 | 6.5 | 0.0 | 1.9 | 4.9 | 0.0 | 2.1 | 100.0 |

Procento laktací podle příčin vyřazení

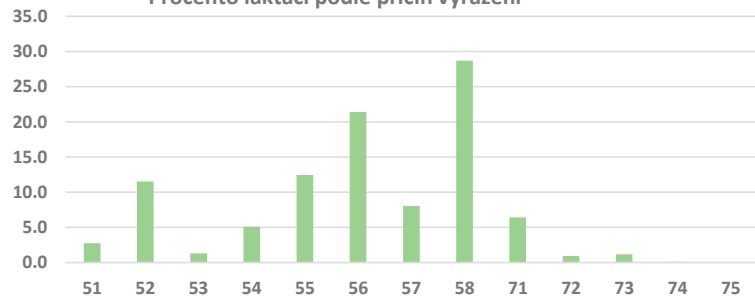

| | rušení KU | užitkovost | vysoký věk | ost. zoo důvody | onem. vemene | plodnost | těžký porod | ost. zdr. důvody | onem. konč. | úraz poranění | metabolic. onem. | respirač. onem. | vyřaz. nákaza | celkem |
|---------------|------------|--------------|------------|-----------------|--------------|--------------|--------------|------------------|--------------|---------------|------------------|-----------------|---------------|---------------|
| 1. laktace | 313 | 1 372 | 4 | 389 | 718 | 1 750 | 370 | 2 339 | 413 | 65 | 68 | 7 | 0 | 7 808 |
| % | 4.0 | 17.6 | 0.1 | 5.0 | 9.2 | 22.4 | 4.7 | 30.0 | 5.3 | 0.8 | 0.9 | 0.1 | 0.0 | 100.0 |
| 2. a vyšší | 548 | 2 221 | 408 | 1 201 | 3 160 | 4 926 | 2 140 | 6 607 | 1 590 | 229 | 289 | 33 | 3 | 23 355 |
| % | 2.3 | 9.5 | 1.7 | 5.1 | 13.5 | 21.1 | 9.2 | 28.3 | 6.8 | 1.0 | 1.2 | 0.1 | 0.0 | 100.0 |
| Celkem | 861 | 3 593 | 412 | 1 590 | 3 878 | 6 676 | 2 510 | 8 946 | 2 003 | 294 | 357 | 40 | 3 | 31 163 |
| % | 2.8 | 11.5 | 1.3 | 5.1 | 12.4 | 21.4 | 8.1 | 28.7 | 6.4 | 0.9 | 1.1 | 0.1 | 0.0 | 100.0 |

| | Celoživotní užítkovost | |
|----------|------------------------|----------|
| | žijící | vyřazené |
| Počet | 57 289 | 21 873 |
| prům. l. | 3.2 | 3.8 |
| Mléko kg | 25 259 | |
| Tuk kg | 1 014 | |
| Bílk. kg | 900 | |

Počet krav podle pořadí laktace, zapojených do KU koncem kontrolního roku

| Pořadí laktace: | 1. | 2. | 3. | 4. | 5. | 6. | 7. | 8. | 9. | 10. | Více | Celkem | Prům. př. |
|-----------------|--------|--------|--------|--------|-------|-------|-------|-----|-----|-----|------|---------|-----------|
| Počet krav: | 33 121 | 24 744 | 18 657 | 11 373 | 6 474 | 3 310 | 1 522 | 655 | 198 | 61 | 32 | 100 147 | 2.5 |
| % | 33.1 | 24.7 | 18.6 | 11.4 | 6.5 | 3.3 | 1.5 | 0.7 | 0.2 | 0.1 | 0.0 | 100.0 | |

Uzávěrka kontroly užítkovosti za období říjen 2020 - září 2021

Výsledky krav zapsaných do plemenné knihy

Oddíl PK:

PCB

| | Zapojeno krav v KU | Laktací: | | | | Normované laktace | | | | | | | | | |
|---------------|--------------------|---------------|---------------|------------|--------------|-------------------|------------|--------------|-------------|------------|-------------|------------|-------------|-------------|------------|
| | | celkem | normovaných | neuznaných | nenormálních | prům. poč. | lakt. dny | Mléko kg | Tuk % | Tuk kg | Bílk. % | Bílk. kg | Lakt. % | Věk/mezid. | Index P2:1 |
| 1. laktace | 2 706 | 3 230 | 2 893 | 12 | 325 | 295 | 6 883 | 4.08 | 281 | 3.53 | 243 | 5.03 | 27/30 | 94.4 | |
| 2. a vyšší | 10 506 | 12 490 | 10 189 | 77 | 2 224 | 4.0 | 294 | 8 033 | 3.99 | 321 | 3.51 | 282 | 4.90 | 396 | 84.9 |
| Celkem | 13 212 | 15 720 | 13 082 | 89 | 2 549 | 3.3 | 294 | 7 779 | 4.01 | 312 | 3.51 | 273 | 4.92 | 87.0 | |

Počet normovaných laktací s užítkovostí kg mléka

| Do: | 4 000 | 4 500 | 5 000 | 5 500 | 6 000 | 6 500 | 7 000 | 8 000 | 9 000 | 10 000 | 11 000 | 12 000 | 13 000 | 14 000 | Více | Celkem |
|---------------|------------|------------|------------|------------|------------|--------------|--------------|--------------|--------------|--------------|------------|------------|------------|-----------|----------|---------------|
| 1. laktace | 59 | 78 | 119 | 207 | 295 | 367 | 435 | 727 | 423 | 145 | 33 | 3 | 2 | 0 | 0 | 2 893 |
| % | 2.0 | 2.7 | 4.1 | 7.2 | 10.2 | 12.7 | 15.0 | 25.1 | 14.6 | 5.0 | 1.1 | 0.1 | 0.1 | 0.0 | 0.0 | 100.0 |
| 2. a vyšší | 76 | 102 | 196 | 356 | 524 | 698 | 895 | 2 194 | 2 214 | 1 636 | 868 | 303 | 99 | 24 | 4 | 10 189 |
| % | 0.7 | 1.0 | 1.9 | 3.5 | 5.1 | 6.9 | 8.8 | 21.5 | 21.7 | 16.1 | 8.5 | 3.0 | 1.0 | 0.2 | 0.0 | 100.0 |
| Celkem | 135 | 180 | 315 | 563 | 819 | 1 065 | 1 330 | 2 921 | 2 637 | 1 781 | 901 | 306 | 101 | 24 | 4 | 13 082 |
| % | 1.0 | 1.4 | 2.4 | 4.3 | 6.3 | 8.1 | 10.2 | 22.3 | 20.2 | 13.6 | 6.9 | 2.3 | 0.8 | 0.2 | 0.0 | 100.0 |

Počet laktací podle příčin vyřazení

| | Normované laktace | | Nenormální laktace nesplňující hranice pro: | | | | | Celkem | |
|---------------|-------------------|---------------|---|---------------|------------|-------------|------------------|------------|---------------|
| | 305 dnů | 240 - 304 dnů | zaprahlé mléko | onem. dny+ml. | plodnost | těžký porod | ost. zdr. důvody | | onem. konč. |
| 1. laktace | 1 678 | 1 215 | 126 | 0 | 64 | 67 | 0 | 68 | 3 218 |
| % | 52.1 | 37.8 | 3.9 | 0.0 | 2.0 | 2.1 | 0.0 | 2.1 | 100.0 |
| 2. a vyšší | 5 847 | 4 342 | 1 010 | 1 | 237 | 711 | 0 | 265 | 12 413 |
| % | 47.1 | 35.0 | 8.1 | 0.0 | 1.9 | 5.7 | 0.0 | 2.1 | 100.0 |
| Celkem | 7 525 | 5 557 | 1 136 | 1 | 301 | 778 | 0 | 333 | 15 631 |
| % | 48.1 | 35.6 | 7.3 | 0.0 | 1.9 | 5.0 | 0.0 | 2.1 | 100.0 |

Procento laktací podle příčin vyřazení

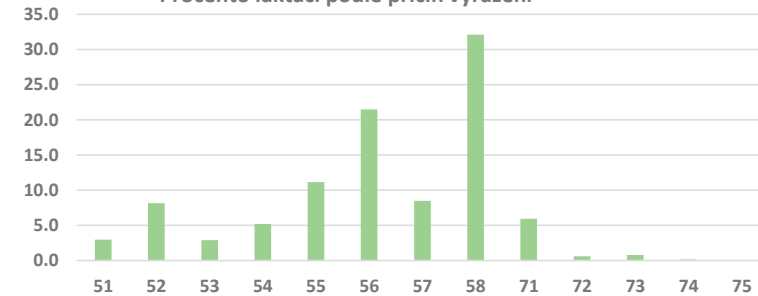

| | rušení KU | užitkovost | vysoký věk | ost. zoo důvody | onem. vemene | plodnost | těžký porod | ost. zdr. důvody | onem. konč. | úraz poranění | metabolic. onem. | respirač. onem. | vyřaz. nákaza | celkem |
|---------------|------------|------------|------------|-----------------|--------------|--------------|-------------|------------------|-------------|---------------|------------------|-----------------|---------------|--------------|
| 1. laktace | 56 | 110 | 0 | 45 | 66 | 185 | 19 | 243 | 34 | 6 | 6 | 1 | 0 | 771 |
| % | 7.3 | 14.3 | 0.0 | 5.8 | 8.6 | 24.0 | 2.5 | 31.5 | 4.4 | 0.8 | 0.8 | 0.1 | 0.0 | 100.0 |
| 2. a vyšší | 113 | 351 | 164 | 249 | 564 | 1 029 | 461 | 1 571 | 301 | 29 | 38 | 8 | 0 | 4 878 |
| % | 2.3 | 7.2 | 3.4 | 5.1 | 11.6 | 21.1 | 9.5 | 32.2 | 6.2 | 0.6 | 0.8 | 0.2 | 0.0 | 100.0 |
| Celkem | 169 | 461 | 164 | 294 | 630 | 1 214 | 480 | 1 814 | 335 | 35 | 44 | 9 | 0 | 5 649 |
| % | 3.0 | 8.2 | 2.9 | 5.2 | 11.2 | 21.5 | 8.5 | 32.1 | 5.9 | 0.6 | 0.8 | 0.2 | 0.0 | 100.0 |

| | Celoživotní užítkovost | |
|----------|------------------------|----------|
| | žijící | vyřazené |
| Počet | 10 189 | 4 510 |
| prům. l. | 3.9 | 4.8 |
| Mléko kg | 29 521 | |
| Tuk kg | 1 187 | |
| Bílk. kg | 1 046 | |

Počet krav podle pořadí laktace, zapojených do KU koncem kontrolního roku

| Pořadí laktace: | 1. | 2. | 3. | 4. | 5. | 6. | 7. | 8. | 9. | 10. | Více | Celkem | Prům. př. |
|-----------------|-------|-------|-------|-------|-------|-------|-----|-----|-----|-----|------|--------|-----------|
| Počet krav: | 2 706 | 2 717 | 2 313 | 1 894 | 1 388 | 1 042 | 603 | 329 | 146 | 50 | 24 | 13 212 | 3.4 |
| % | 20.5 | 20.6 | 17.5 | 14.3 | 10.5 | 7.9 | 4.6 | 2.5 | 1.1 | 0.4 | 0.2 | 100.0 | |

Uzávěrka kontroly užítkovosti za období říjen 2020 - září 2021

Výsledky krav zapsaných do plemenné knihy

Oddíl PK:

PCC

| | Zapojeno krav v KU | Laktaci: | | | | Normované laktace | | | | | | | | | |
|---------------|--------------------|--------------|--------------|------------|--------------|-------------------|------------|--------------|-------------|------------|-------------|------------|-------------|------------|-------------|
| | | celkem | normovaných | neuznaných | nenormálních | prům. poř. | lakt. dny | Mléko kg | Tuk % | Tuk kg | Bílk. % | Bílk. kg | Lakt. % | Věk/mezid. | Index P2:1 |
| 1. laktace | 2 665 | 2 636 | 2 333 | 13 | 290 | | 294 | 6 964 | 4.11 | 286 | 3.53 | 246 | 5.03 | 44557 | 94.6 |
| 2. a vyšší | 6 727 | 7 360 | 5 939 | 51 | 1 370 | 3.6 | 294 | 8 219 | 4.04 | 332 | 3.50 | 287 | 4.91 | 397 | 85.4 |
| Celkem | 9 392 | 9 996 | 8 272 | 64 | 1 660 | 2.9 | 294 | 7 865 | 4.06 | 319 | 3.51 | 276 | 4.94 | | 88.0 |

Počet normovaných laktací s užítkovostí kg mléka

| Do: | 4 000 | 4 500 | 5 000 | 5 500 | 6 000 | 6 500 | 7 000 | 8 000 | 9 000 | 10 000 | 11 000 | 12 000 | 13 000 | 14 000 | Více | Celkem |
|---------------|-----------|------------|------------|------------|------------|------------|------------|--------------|--------------|--------------|------------|------------|-----------|-----------|----------|--------------|
| 1. laktace | 49 | 64 | 117 | 147 | 241 | 240 | 311 | 595 | 384 | 142 | 33 | 8 | 2 | 0 | 0 | 2 333 |
| % | 2.1 | 2.7 | 5.0 | 6.3 | 10.3 | 10.3 | 13.3 | 25.5 | 16.5 | 6.1 | 1.4 | 0.3 | 0.1 | 0.0 | 0.0 | 100.0 |
| 2. a vyšší | 42 | 59 | 82 | 171 | 282 | 369 | 460 | 1 222 | 1 305 | 1 018 | 565 | 253 | 80 | 29 | 2 | 5 939 |
| % | 0.7 | 1.0 | 1.4 | 2.9 | 4.7 | 6.2 | 7.7 | 20.6 | 22.0 | 17.1 | 9.5 | 4.3 | 1.3 | 0.5 | 0.0 | 100.0 |
| Celkem | 91 | 123 | 199 | 318 | 523 | 609 | 771 | 1 817 | 1 689 | 1 160 | 598 | 261 | 82 | 29 | 2 | 8 272 |
| % | 1.1 | 1.5 | 2.4 | 3.8 | 6.3 | 7.4 | 9.3 | 22.0 | 20.4 | 14.0 | 7.2 | 3.2 | 1.0 | 0.4 | 0.0 | 100.0 |

Počet laktací podle příčin vyřazení

| | Normované laktace | | Nenormální laktace nesplňující hranice pro: | | | | | | Celkem |
|---------------|-------------------|---------------|---|----------|------------|------------|----------|------------|--------------|
| | 305 dnů | 240 - 304 dnů | zaprahle mléko | | vyřazené | | | | |
| | | | dny | mléko | dny+ml. | dny | mléko | dny+ml. | |
| 1. laktace | 1 361 | 972 | 103 | 0 | 59 | 57 | 0 | 71 | 2 623 |
| % | 51.9 | 37.1 | 3.9 | 0.0 | 2.2 | 2.2 | 0.0 | 2.7 | 100.0 |
| 2. a vyšší | 3 406 | 2 533 | 652 | 1 | 125 | 442 | 0 | 150 | 7 309 |
| % | 46.6 | 34.7 | 8.9 | 0.0 | 1.7 | 6.0 | 0.0 | 2.1 | 100.0 |
| Celkem | 4 767 | 3 505 | 755 | 1 | 184 | 499 | 0 | 221 | 9 932 |
| % | 48.0 | 35.3 | 7.6 | 0.0 | 1.9 | 5.0 | 0.0 | 2.2 | 100.0 |

Procento laktací podle příčin vyřazení

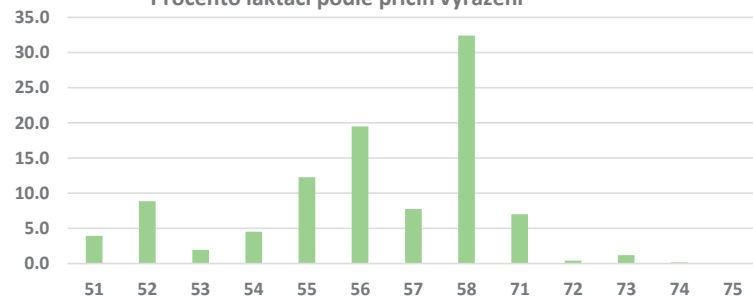

| | rušení KU | užitkovost | vysoký věk | ost. zoo důvody | onem. vemene | plodnost | těžký porod | ost. zdr. důvody | onem. konč. | úraz poranění | metabolic. onem. | respirač. onem. | vyřaz. nákaza | celkem |
|---------------|------------|------------|------------|-----------------|--------------|------------|-------------|------------------|-------------|---------------|------------------|-----------------|---------------|--------------|
| 1. laktace | 46 | 120 | 0 | 37 | 53 | 143 | 20 | 221 | 39 | 2 | 12 | 1 | 0 | 694 |
| % | 6.6 | 17.3 | 0.0 | 5.3 | 7.6 | 20.6 | 2.9 | 31.8 | 5.6 | 0.3 | 1.7 | 0.1 | 0.0 | 100.0 |
| 2. a vyšší | 91 | 188 | 67 | 121 | 374 | 535 | 250 | 907 | 205 | 13 | 30 | 4 | 0 | 2 785 |
| % | 3.3 | 6.8 | 2.4 | 4.3 | 13.4 | 19.2 | 9.0 | 32.6 | 7.4 | 0.5 | 1.1 | 0.1 | 0.0 | 100.0 |
| Celkem | 137 | 308 | 67 | 158 | 427 | 678 | 270 | 1 128 | 244 | 15 | 42 | 5 | 0 | 3 479 |
| % | 3.9 | 8.9 | 1.9 | 4.5 | 12.3 | 19.5 | 7.8 | 32.4 | 7.0 | 0.4 | 1.2 | 0.1 | 0.0 | 100.0 |

| | Celoživotní užítkovost | |
|----------|------------------------|----------|
| | žijící | vyřazené |
| Počet | 5 939 | 2 567 |
| prům. l. | 3.5 | 4.3 |
| Mléko kg | 27 324 | |
| Tuk kg | 1 105 | |
| Bílk. kg | 965 | |

Počet krav podle pořadí laktace, zapojených do KU koncem kontrolního roku

| Pořadí laktace: | 1. | 2. | 3. | 4. | 5. | 6. | 7. | 8. | 9. | 10. | Více | Celkem | Prům. př. |
|-----------------|-------|-------|-------|-------|-----|-----|-----|-----|-----|-----|------|--------|-----------|
| Počet krav: | 2 665 | 2 115 | 1 690 | 1 145 | 801 | 481 | 261 | 123 | 69 | 30 | 12 | 9 392 | 2.9 |
| % | 28.4 | 22.5 | 18.0 | 12.2 | 8.5 | 5.1 | 2.8 | 1.3 | 0.7 | 0.3 | 0.1 | 100.0 | |

Uzávěrka kontroly užítkovosti za období říjen 2020 - září 2021

Výsledky krav zapsaných do plemenné knihy

Oddíl PK: **PC celkem**

| | Zapojeno krav v KU | Laktací: | | | | Normované laktace | | | | | | | | | Index P2:1 |
|-------------------|--------------------|----------------|----------------|------------|---------------|-------------------|------------|--------------|-------------|------------|-------------|------------|-------------|-------------|------------|
| | | celkem | normovaných | neuznaných | nenormálních | prům. poč. | lakt. dny | Mléko kg | Tuk % | Tuk kg | Bílk. % | Bílk. kg | Lakt. % | Věk/ mezid. | |
| 1. laktace | 38 492 | 38 132 | 33 716 | 162 | 4 254 | 295 | 7 098 | 4.06 | 288 | 3.56 | 252 | 5.04 | 27/14 | 95.6 | |
| 2. a vyšší | 84 259 | 89 532 | 73 417 | 507 | 15 608 | 3.4 | 294 | 8 345 | 3.99 | 333 | 3.53 | 294 | 4.92 | 389 | 85.7 |
| Celkem | 122 751 | 127 664 | 107 133 | 669 | 19 862 | 2.6 | 294 | 7 953 | 4.01 | 319 | 3.53 | 281 | 4.95 | 88.8 | |

Počet normovaných laktací s užítkovostí kg mléka

| Do: | 4 000 | 4 500 | 5 000 | 5 500 | 6 000 | 6 500 | 7 000 | 8 000 | 9 000 | 10 000 | 11 000 | 12 000 | 13 000 | 14 000 | Více | Celkem |
|-------------------|------------|--------------|--------------|--------------|--------------|--------------|--------------|---------------|---------------|---------------|--------------|--------------|------------|------------|------------|----------------|
| 1. laktace | 565 | 674 | 1 198 | 2 026 | 2 915 | 3 722 | 4 592 | 9 102 | 6 068 | 2 208 | 547 | 83 | 14 | 2 | 0 | 33 716 |
| % | 1.7 | 2.0 | 3.6 | 6.0 | 8.6 | 11.0 | 13.6 | 27.0 | 18.0 | 6.5 | 1.6 | 0.2 | 0.0 | 0.0 | 0.0 | 100.0 |
| 2. a vyšší | 382 | 563 | 1 021 | 1 875 | 2 748 | 3 877 | 5 383 | 14 753 | 17 029 | 13 697 | 7 709 | 3 080 | 971 | 254 | 75 | 73 417 |
| % | 0.5 | 0.8 | 1.4 | 2.6 | 3.7 | 5.3 | 7.3 | 20.1 | 23.2 | 18.7 | 10.5 | 4.2 | 1.3 | 0.3 | 0.1 | 100.0 |
| Celkem | 947 | 1 237 | 2 219 | 3 901 | 5 663 | 7 599 | 9 975 | 23 855 | 23 097 | 15 905 | 8 256 | 3 163 | 985 | 256 | 75 | 107 133 |
| % | 0.9 | 1.2 | 2.1 | 3.6 | 5.3 | 7.1 | 9.3 | 22.3 | 21.6 | 14.8 | 7.7 | 3.0 | 0.9 | 0.2 | 0.1 | 100.0 |

Počet laktací podle příčin vyřazení

| | Normované laktace | | Nenormální laktace nesplňující hranice pro: | | | | | Celkem | |
|-------------------|-------------------|---------------|---|------------|--------------|--------------|------------|--------------|----------------|
| | 305 dnů | 240 - 304 dnů | zaprahle mléko | | vyřazené dny | | | | |
| | | | dny | dny+ml. | dny | mléko | dny+ml. | | |
| 1. laktace | 19 232 | 14 484 | 1 511 | 4 | 888 | 1 007 | 0 | 844 | 37 970 |
| % | 50.7 | 38.1 | 4.0 | 0.0 | 2.3 | 2.7 | 0.0 | 2.2 | 100.0 |
| 2. a vyšší | 40 591 | 32 826 | 6 982 | 3 | 1 555 | 5 272 | 0 | 1 796 | 89 025 |
| % | 45.6 | 36.9 | 7.8 | 0.0 | 1.7 | 5.9 | 0.0 | 2.0 | 100.0 |
| Celkem | 59 823 | 47 310 | 8 493 | 7 | 2 443 | 6 279 | 0 | 2 640 | 126 995 |
| % | 47.1 | 37.3 | 6.7 | 0.0 | 1.9 | 4.9 | 0.0 | 2.1 | 100.0 |

Procento laktací podle příčin vyřazení

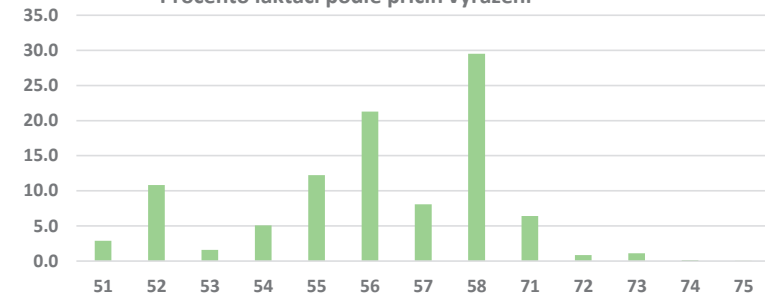

| | rušení KU | užitkovost | vysoký věk | ost. zoo důvody | onem. vemene | plodnost | těžký porod | ost. zdr. důvody | onem. konč. | úraz poranění | metabolic. onem. | respirač. onem. | vyřaz. nákaza | celkem |
|-------------------|--------------|--------------|------------|-----------------|--------------|--------------|--------------|------------------|--------------|---------------|------------------|-----------------|---------------|---------------|
| 1. laktace | 415 | 1 602 | 4 | 471 | 837 | 2 078 | 409 | 2 803 | 486 | 73 | 86 | 9 | 0 | 9 273 |
| % | 4.5 | 17.3 | 0.0 | 5.1 | 9.0 | 22.4 | 4.4 | 30.2 | 5.2 | 0.8 | 0.9 | 0.1 | 0.0 | 100.0 |
| 2. a vyšší | 752 | 2 760 | 639 | 1 571 | 4 098 | 6 490 | 2 851 | 9 085 | 2 096 | 271 | 357 | 45 | 0 | 31 018 |
| % | 2.4 | 8.9 | 2.1 | 5.1 | 13.2 | 20.9 | 9.2 | 29.3 | 6.8 | 0.9 | 1.2 | 0.1 | 0.0 | 100.0 |
| Celkem | 1 167 | 4 362 | 643 | 2 042 | 4 935 | 8 568 | 3 260 | 11 888 | 2 582 | 344 | 443 | 54 | 3 | 40 291 |
| % | 2.9 | 10.8 | 1.6 | 5.1 | 12.2 | 21.3 | 8.1 | 29.5 | 6.4 | 0.9 | 1.1 | 0.1 | 0.0 | 100.0 |

| Celoživotní užítkovost | | |
|------------------------|---------------|---------------|
| | žijící | vyřazené |
| Počet | 73 417 | 28 950 |
| prům. l. | 3.3 | 4.0 |
| Mléko kg | 26 018 | |
| Tuk kg | 1 045 | |
| Bílk. kg | 926 | |

Počet krav podle pořadí laktace, zapojených do KU koncem kontrolního roku

| Pořadí laktace: | 1. | 2. | 3. | 4. | 5. | 6. | 7. | 8. | 9. | 10. | Více | Celkem | Prům. př. |
|--------------------|-------------|-------------|-------------|-------------|------------|------------|------------|------------|------------|------------|------------|--------------|-----------|
| Počet krav: | 38 492 | 29 576 | 22 660 | 14 412 | 8 663 | 4 833 | 2 386 | 1 107 | 413 | 141 | 68 | 122 751 | 2.7 |
| % | 31.4 | 24.1 | 18.5 | 11.7 | 7.1 | 3.9 | 1.9 | 0.9 | 0.3 | 0.1 | 0.1 | 100.0 | |

Uzávěrka kontroly užítkovosti za období říjen 2020 - září 2021

Výsledky krav zapsaných do plemenné knihy

Oddíl PK:

PJA

| | Zapojeno krav v KU | Laktaci: | | | | Normované laktace | | | | | | | | | |
|---------------|--------------------|------------|-------------|------------|--------------|-------------------|------------|--------------|-------------|------------|-------------|------------|-------------|-------------|-------------|
| | | celkem | normovaných | neuznaných | nenormálních | prům. poř. | lakt. dny | Mléko kg | Tuk % | Tuk kg | Bílk. % | Bílk. kg | Lakt. % | Věk/ mezid. | Index P2:1 |
| 1. laktace | 166 | 113 | 104 | 0 | 9 | | 298 | 5 808 | 5.08 | 295 | 4.13 | 240 | 4.86 | 24/17 | 90.6 |
| 2. a vyšší | 281 | 284 | 251 | 1 | 32 | 3.4 | 296 | 6 554 | 5.21 | 342 | 4.30 | 282 | 4.78 | 397 | 87.0 |
| Celkem | 447 | 397 | 355 | 1 | 41 | 2.7 | 297 | 6 336 | 5.18 | 328 | 4.26 | 270 | 4.80 | | 88.0 |

Počet normovaných laktací s užítkovostí kg mléka

| Do: | 4 000 | 4 500 | 5 000 | 5 500 | 6 000 | 6 500 | 7 000 | 8 000 | 9 000 | 10 000 | 11 000 | 12 000 | 13 000 | 14 000 | Více | Celkem |
|---------------|-----------|-----------|-----------|-----------|-----------|-----------|-----------|-----------|-----------|----------|----------|----------|----------|----------|----------|------------|
| 1. laktace | 3 | 7 | 13 | 24 | 19 | 13 | 13 | 8 | 2 | 0 | 1 | 1 | 0 | 0 | 0 | 104 |
| % | 2.9 | 6.7 | 12.5 | 23.1 | 18.3 | 12.5 | 12.5 | 7.7 | 1.9 | 0.0 | 1.0 | 1.0 | 0.0 | 0.0 | 0.0 | 100.0 |
| 2. a vyšší | 9 | 12 | 14 | 21 | 28 | 40 | 39 | 57 | 19 | 7 | 4 | 1 | 0 | 0 | 0 | 251 |
| % | 3.6 | 4.8 | 5.6 | 8.4 | 11.2 | 15.9 | 15.5 | 22.7 | 7.6 | 2.8 | 1.6 | 0.4 | 0.0 | 0.0 | 0.0 | 100.0 |
| Celkem | 12 | 19 | 27 | 45 | 47 | 53 | 52 | 65 | 21 | 7 | 5 | 2 | 0 | 0 | 0 | 355 |
| % | 3.4 | 5.4 | 7.6 | 12.7 | 13.2 | 14.9 | 14.6 | 18.3 | 5.9 | 2.0 | 1.4 | 0.6 | 0.0 | 0.0 | 0.0 | 100.0 |

Počet laktací podle příčin vyřazení

| | Normované laktace | | Nenormální laktace nesplňující hranice pro: | | | | | | Celkem | |
|---------------|-------------------|---------------|---|-----------------|--------------|----------|-------------|------------------|-----------|-------------|
| | 305 dnů | 240 - 304 dnů | zaprahlé mléko | ost. zoo důvody | onem. vemene | plodnost | těžký porod | ost. zdr. důvody | | onem. konč. |
| 1. laktace | 65 | 39 | 5 | 0 | 3 | 1 | 0 | 0 | 0 | 113 |
| % | 57.5 | 34.5 | 4.4 | 0.0 | 2.7 | 0.9 | 0.0 | 0.0 | 0.0 | 100.0 |
| 2. a vyšší | 156 | 95 | 10 | 0 | 2 | 8 | 0 | 12 | 12 | 283 |
| % | 55.1 | 33.6 | 3.5 | 0.0 | 0.7 | 2.8 | 0.0 | 4.2 | 4.2 | 100.0 |
| Celkem | 221 | 134 | 15 | 0 | 5 | 9 | 0 | 12 | 12 | 396 |
| % | 55.8 | 33.8 | 3.8 | 0.0 | 1.3 | 2.3 | 0.0 | 3.0 | 3.0 | 100.0 |

Procento laktací podle příčin vyřazení

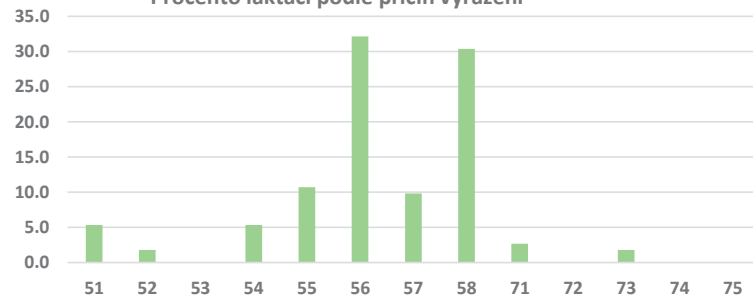

| | rušení KU | užitkovost | vysoký věk | ost. zoo důvody | onem. vemene | plodnost | těžký porod | ost. zdr. důvody | onem. konč. | úraz poranění | metabolic. onem. | respirač. onem. | vyřaz. nákaza | celkem |
|---------------|-----------|------------|------------|-----------------|--------------|-----------|-------------|------------------|-------------|---------------|------------------|-----------------|---------------|------------|
| 1. laktace | 2 | 0 | 0 | 0 | 0 | 6 | 0 | 3 | 0 | 0 | 0 | 0 | 0 | 11 |
| % | 18.2 | 0.0 | 0.0 | 0.0 | 0.0 | 54.5 | 0.0 | 27.3 | 0.0 | 0.0 | 0.0 | 0.0 | 0.0 | 100.0 |
| 2. a vyšší | 4 | 2 | 0 | 6 | 12 | 30 | 11 | 31 | 3 | 0 | 2 | 0 | 0 | 101 |
| % | 4.0 | 2.0 | 0.0 | 5.9 | 11.9 | 29.7 | 10.9 | 30.7 | 3.0 | 0.0 | 2.0 | 0.0 | 0.0 | 100.0 |
| Celkem | 6 | 2 | 0 | 6 | 12 | 36 | 11 | 34 | 3 | 0 | 2 | 0 | 0 | 112 |
| % | 5.4 | 1.8 | 0.0 | 5.4 | 10.7 | 32.1 | 9.8 | 30.4 | 2.7 | 0.0 | 1.8 | 0.0 | 0.0 | 100.0 |

| | Celoživotní užítkovost | |
|----------|------------------------|----------|
| | žijící | vyřazené |
| Počet | 251 | 86 |
| prům. l. | 3.3 | 4.0 |
| Mléko kg | 20 202 | |
| Tuk kg | 1 055 | |
| Bílk. kg | 858 | |

Počet krav podle pořadí laktace, zapojených do KU koncem kontrolního roku

| Pořadí laktace: | 1. | 2. | 3. | 4. | 5. | 6. | 7. | 8. | 9. | 10. | Více | Celkem | Prům. př. |
|-----------------|------|------|------|------|-----|-----|-----|-----|-----|-----|------|--------|-----------|
| Počet krav: | 166 | 97 | 64 | 62 | 28 | 19 | 9 | 2 | 0 | 0 | 0 | 447 | 2.5 |
| % | 37.1 | 21.7 | 14.3 | 13.9 | 6.3 | 4.3 | 2.0 | 0.4 | 0.0 | 0.0 | 0.0 | 100.0 | |

Uzávěrka kontroly užítkovosti za období říjen 2020 - září 2021

Výsledky krav zapsaných do plemenné knihy

Oddíl PK: PJ celkem

| | Zapojeno krav v KU | Laktací: | | | | Normované laktace | | | | | | | | | |
|---------------|--------------------|------------|-------------|------------|--------------|-------------------|------------|--------------|-------------|------------|-------------|------------|-------------|-------------|------------|
| | | celkem | normovaných | neuznaných | nenormálních | prům. poč. | lakt. dny | Mléko kg | Tuk % | Tuk kg | Bílk. % | Bílk. kg | Lakt. % | Věk/ mezid. | Index P2:1 |
| 1. laktace | 200 | 152 | 135 | 0 | 17 | 298 | 5 950 | 5.00 | 298 | 4.06 | 242 | 4.89 | 44221 | 90.6 | |
| 2. a vyšší | 323 | 313 | 276 | 1 | 36 | 3.3 | 296 | 6 601 | 5.19 | 343 | 4.27 | 282 | 4.78 | 396 | 86.8 |
| Celkem | 523 | 465 | 411 | 1 | 53 | 2.6 | 297 | 6 387 | 5.13 | 328 | 4.21 | 269 | 4.82 | 88.0 | |

Počet normovaných laktací s užítkovostí kg mléka

| Do: | 4 000 | 4 500 | 5 000 | 5 500 | 6 000 | 6 500 | 7 000 | 8 000 | 9 000 | 10 000 | 11 000 | 12 000 | 13 000 | 14 000 | Více | Celkem |
|---------------|-----------|-----------|-----------|-----------|-----------|-----------|-----------|-----------|-----------|-----------|----------|----------|----------|----------|----------|------------|
| 1. laktace | 4 | 7 | 15 | 27 | 25 | 16 | 18 | 17 | 3 | 1 | 1 | 1 | 0 | 0 | 0 | 135 |
| % | 3.0 | 5.2 | 11.1 | 20.0 | 18.5 | 11.9 | 13.3 | 12.6 | 2.2 | 0.7 | 0.7 | 0.7 | 0.0 | 0.0 | 0.0 | 100.0 |
| 2. a vyšší | 9 | 15 | 14 | 24 | 29 | 42 | 41 | 65 | 21 | 10 | 5 | 1 | 0 | 0 | 0 | 276 |
| % | 3.3 | 5.4 | 5.1 | 8.7 | 10.5 | 15.2 | 14.9 | 23.6 | 7.6 | 3.6 | 1.8 | 0.4 | 0.0 | 0.0 | 0.0 | 100.0 |
| Celkem | 13 | 22 | 29 | 51 | 54 | 58 | 59 | 82 | 24 | 11 | 6 | 2 | 0 | 0 | 0 | 411 |
| % | 3.2 | 5.4 | 7.1 | 12.4 | 13.1 | 14.1 | 14.4 | 20.0 | 5.8 | 2.7 | 1.5 | 0.5 | 0.0 | 0.0 | 0.0 | 100.0 |

Počet laktací podle příčin vyřazení

| | Normované laktace | | Nenormální laktace nesplňující hranice pro: | | | | | | Celkem | | |
|---------------|-------------------|---------------|---|----------|----------|----------|----------|-----------|----------|-----------|------------|
| | 305 dnů | 240 - 304 dnů | zaprahle mléko | | vyřazené | | vyřazené | | | | |
| | | | dny | dny+ml. | dny | mléko | dny+ml. | dny | mléko | dny+ml. | |
| 1. laktace | 84 | 51 | 6 | 0 | 3 | 0 | 3 | 7 | 0 | 1 | 152 |
| % | 55.3 | 33.6 | 3.9 | 0.0 | 2.0 | 4.6 | 0.0 | 0.7 | 0.0 | 0.7 | 100.0 |
| 2. a vyšší | 172 | 104 | 11 | 0 | 3 | 0 | 3 | 9 | 0 | 13 | 312 |
| % | 55.1 | 33.3 | 3.5 | 0.0 | 1.0 | 2.9 | 0.0 | 4.2 | 0.0 | 4.2 | 100.0 |
| Celkem | 256 | 155 | 17 | 0 | 6 | 0 | 6 | 16 | 0 | 14 | 464 |
| % | 55.2 | 33.4 | 3.7 | 0.0 | 1.3 | 3.4 | 0.0 | 3.0 | 0.0 | 3.0 | 100.0 |

Procento laktací podle příčin vyřazení

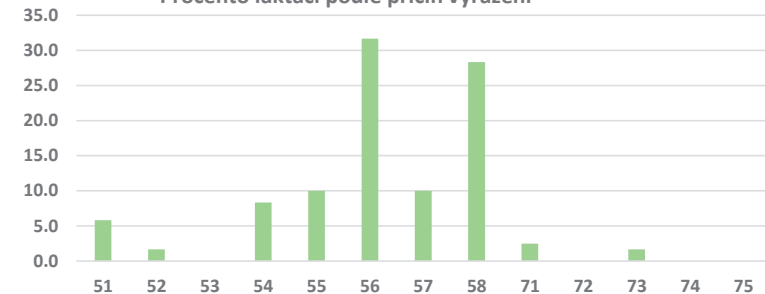

| | rušení KU | užitkovost | vysoký věk | ost. zoo důvody | onem. vemene | plodnost | těžký porod | ost. zdr. důvody | onem. konč. | úraz poranění | metabolic. onem. | respirač. onem. | vyřaz. nákaza | celkem |
|---------------|-----------|------------|------------|-----------------|--------------|-----------|-------------|------------------|-------------|---------------|------------------|-----------------|---------------|------------|
| 1. laktace | 2 | 0 | 0 | 1 | 0 | 7 | 0 | 3 | 0 | 0 | 0 | 0 | 0 | 13 |
| % | 15.4 | 0.0 | 0.0 | 7.7 | 0.0 | 53.8 | 0.0 | 23.1 | 0.0 | 0.0 | 0.0 | 0.0 | 0.0 | 100.0 |
| 2. a vyšší | 5 | 0 | 0 | 9 | 0 | 31 | 0 | 31 | 0 | 0 | 0 | 0 | 0 | 107 |
| % | 4.7 | 0.0 | 0.0 | 8.4 | 0.0 | 29.0 | 0.0 | 29.0 | 0.0 | 0.0 | 0.0 | 0.0 | 0.0 | 71.0 |
| Celkem | 7 | 2 | 0 | 10 | 12 | 38 | 12 | 34 | 3 | 0 | 2 | 0 | 0 | 120 |
| % | 5.8 | 1.7 | 0.0 | 8.3 | 10.0 | 31.7 | 10.0 | 28.3 | 2.5 | 0.0 | 1.7 | 0.0 | 0.0 | 100.0 |

| Celoživotní užítkovost | | |
|------------------------|--------|----------|
| | žijící | vyřazené |
| Počet | 276 | 90 |
| prům. l. | 3.3 | 4.0 |
| Mléko kg | 19 854 | |
| Tuk kg | 1 033 | |
| Bílk. kg | 840 | |

Počet krav podle pořadí laktace, zapojených do KU koncem kontrolního roku

| Pořadí laktace: | 1. | 2. | 3. | 4. | 5. | 6. | 7. | 8. | 9. | 10. | Více | Celkem | Prům. př. |
|-----------------|------|------|------|------|-----|-----|-----|-----|-----|-----|------|--------|-----------|
| Počet krav: | 200 | 119 | 74 | 70 | 28 | 20 | 10 | 2 | 0 | 0 | 0 | 523 | 2.5 |
| % | 38.2 | 22.8 | 14.1 | 13.4 | 5.4 | 3.8 | 1.9 | 0.4 | 0.0 | 0.0 | 0.0 | 100.0 | |

Uzávěrka kontroly užítkovosti za období říjen 2020 - září 2021

Výsledky krav zapsaných do plemenné knihy

Oddíl PK: PNA

| | Zapojeno krav v KU | Laktaci: | | | | Normované laktace | | | | | | | | | | |
|---------------|--------------------|-----------|-------------|------------|--------------|-------------------|------------|------------|--------------|-------------|------------|-------------|------------|-------------|-------------|------|
| | | celkem | normovaných | neuznaných | nenormálních | prům. poř. | lakt. dny | Mléko kg | Tuk % | Tuk kg | Bílk. % | Bílk. kg | Lakt. % | Věk/ mezid. | Index P2:1 | |
| 1. laktace | 23 | 9 | 8 | 0 | 1 | | 295 | 6 236 | 3.98 | 248 | 3.47 | 216 | 5.08 | 29/20 | 91.9 | |
| 2. a vyšší | 32 | 43 | 32 | 0 | 11 | | 3.5 | 291 | 7 003 | 4.08 | 286 | 3.47 | 243 | 4.87 | 416 | 81.3 |
| Celkem | 55 | 52 | 40 | 0 | 12 | | 3.0 | 291 | 6 850 | 4.06 | 278 | 3.47 | 238 | 4.90 | 83.4 | |

Počet normovaných laktací s užítkovostí kg mléka

| Do: | 4 000 | 4 500 | 5 000 | 5 500 | 6 000 | 6 500 | 7 000 | 8 000 | 9 000 | 10 000 | 11 000 | 12 000 | 13 000 | 14 000 | Více | Celkem |
|---------------|----------|----------|----------|----------|----------|----------|----------|----------|----------|----------|----------|----------|----------|----------|----------|-----------|
| 1. laktace | 0 | 0 | 1 | 3 | 1 | 1 | 0 | 1 | 0 | 0 | 1 | 0 | 0 | 0 | 0 | 8 |
| % | 0.0 | 0.0 | 12.5 | 37.5 | 12.5 | 12.5 | 0.0 | 12.5 | 0.0 | 0.0 | 12.5 | 0.0 | 0.0 | 0.0 | 0.0 | 100.0 |
| 2. a vyšší | 0 | 1 | 0 | 0 | 5 | 5 | 9 | 4 | 7 | 1 | 0 | 0 | 0 | 0 | 0 | 32 |
| % | 0.0 | 3.1 | 0.0 | 0.0 | 15.6 | 15.6 | 28.1 | 12.5 | 21.9 | 3.1 | 0.0 | 0.0 | 0.0 | 0.0 | 0.0 | 100.0 |
| Celkem | 0 | 1 | 1 | 3 | 6 | 6 | 9 | 5 | 7 | 1 | 1 | 0 | 0 | 0 | 0 | 40 |
| % | 0.0 | 2.5 | 2.5 | 7.5 | 15.0 | 15.0 | 22.5 | 12.5 | 17.5 | 2.5 | 2.5 | 0.0 | 0.0 | 0.0 | 0.0 | 100.0 |

Počet laktací podle příčin vyřazení

| | Normované laktace | | Nenormální laktace nesplňující hranice pro: | | | | | | Celkem | |
|---------------|-------------------|---------------|---|---------------|----------|-------------|------------------|-------------|----------|-----------|
| | 305 dnů | 240 - 304 dnů | zaprahlé mléko | onem. dny+ml. | plodnost | těžký porod | ost. zdr. důvody | onem. konč. | | |
| 1. laktace | 3 | 5 | 0 | 0 | 0 | 0 | 0 | 0 | 1 | 9 |
| % | 33.3 | 55.6 | 0.0 | 0.0 | 0.0 | 0.0 | 0.0 | 0.0 | 11.1 | 100.0 |
| 2. a vyšší | 15 | 17 | 0 | 0 | 2 | 6 | 0 | 0 | 3 | 43 |
| % | 34.9 | 39.5 | 0.0 | 0.0 | 4.7 | 14.0 | 0.0 | 0.0 | 7.0 | 100.0 |
| Celkem | 18 | 22 | 0 | 0 | 2 | 6 | 0 | 0 | 4 | 52 |
| % | 34.6 | 42.3 | 0.0 | 0.0 | 3.8 | 11.5 | 0.0 | 0.0 | 7.7 | 100.0 |

Procento laktací podle příčin vyřazení

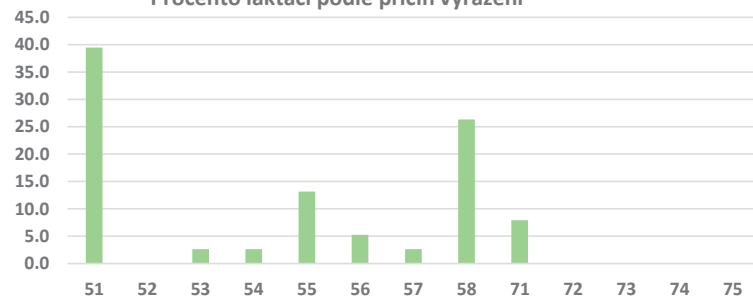

| | rušení KU | užitkovost | vysoký věk | ost. zoo důvody | onem. vemene | plodnost | těžký porod | ost. zdr. důvody | onem. konč. | úraz poranění | metabolic. onem. | respirač. onem. | vyřaz. nákaza | celkem |
|---------------|-----------|------------|------------|-----------------|--------------|----------|-------------|------------------|-------------|---------------|------------------|-----------------|---------------|-----------|
| 1. laktace | 3 | 0 | 0 | 0 | 2 | 0 | 0 | 5 | 2 | 0 | 0 | 0 | 0 | 12 |
| % | 25.0 | 0.0 | 0.0 | 0.0 | 16.7 | 0.0 | 0.0 | 41.7 | 16.7 | 0.0 | 0.0 | 0.0 | 0.0 | 100.0 |
| 2. a vyšší | 12 | 0 | 1 | 1 | 3 | 2 | 1 | 5 | 1 | 0 | 0 | 0 | 0 | 26 |
| % | 46.2 | 0.0 | 3.8 | 3.8 | 11.5 | 7.7 | 3.8 | 19.2 | 3.8 | 0.0 | 0.0 | 0.0 | 0.0 | 100.0 |
| Celkem | 15 | 0 | 1 | 1 | 5 | 2 | 1 | 10 | 3 | 0 | 0 | 0 | 0 | 38 |
| % | 39.5 | 0.0 | 2.6 | 2.6 | 13.2 | 5.3 | 2.6 | 26.3 | 7.9 | 0.0 | 0.0 | 0.0 | 0.0 | 100.0 |

| Celoživotní užítkovost | | |
|------------------------|--------|----------|
| | žijící | vyřazené |
| Počet | 32 | 17 |
| prům. l. | 3.5 | 3.9 |
| Mléko kg | 23 781 | |
| Tuk kg | 959 | |
| Bílk. kg | 833 | |

Počet krav podle pořadí laktace, zapojených do KU koncem kontrolního roku

| Pořadí laktace: | 1. | 2. | 3. | 4. | 5. | 6. | 7. | 8. | 9. | 10. | Více | Celkem | Prům. př. |
|-----------------|------|------|------|------|-----|-----|-----|-----|-----|-----|------|--------|-----------|
| Počet krav: | 23 | 14 | 7 | 8 | 1 | 0 | 2 | 0 | 0 | 0 | 0 | 55 | 2.2 |
| % | 41.8 | 25.5 | 12.7 | 14.5 | 1.8 | 0.0 | 3.6 | 0.0 | 0.0 | 0.0 | 0.0 | 100.0 | |

Uzávěrka kontroly užítkovosti za období říjen 2020 - září 2021

Výsledky krav zapsaných do plemenné knihy

Oddíl PK:

PNB

| | Zapojeno krav v KU | Laktací: | | | | Normované laktace | | | | | | | | | |
|---------------|--------------------------|------------|------------------|-----------------|-------------------|-------------------|--------------|--------------|-------------|------------|-------------|-------------|-------------|----------------|---------------|
| | | celkem | normo- vaných | neuzna- ných | nenor- málních | prům. poř. | lakt. dny | Mléko kg | Tuk % | Tuk kg | Bílk. % | Bílk. kg | Lakt. % | Věk/ mezid. | Index P2:1 |
| 1. laktace | 17 | 36 | 31 | 0 | 5 | 293 | 7 323 | 4.23 | 310 | 3.56 | 260 | 4.93 | 34/18 | 90.5 | |
| 2. a vyšší | 31 | 79 | 55 | 2 | 22 | 3.1 | 296 | 7 920 | 4.10 | 325 | 3.54 | 281 | 4.90 | 403 | 81.5 |
| Celkem | 48 | 115 | 86 | 2 | 27 | 2.3 | 295 | 7 705 | 4.15 | 320 | 3.55 | 273 | 4.91 | 84.7 | |

Počet normovaných laktací s užítkovostí kg mléka

| Do: | 4 000 | 4 500 | 5 000 | 5 500 | 6 000 | 6 500 | 7 000 | 8 000 | 9 000 | 10 000 | 11 000 | 12 000 | 13 000 | 14 000 | Více | Celkem |
|---------------|----------|----------|----------|----------|----------|----------|-----------|-----------|-----------|-----------|----------|----------|----------|----------|----------|-----------|
| 1. laktace | 0 | 0 | 1 | 5 | 3 | 1 | 4 | 5 | 6 | 6 | 0 | 0 | 0 | 0 | 0 | 31 |
| % | 0.0 | 0.0 | 3.2 | 16.1 | 9.7 | 3.2 | 12.9 | 16.1 | 19.4 | 19.4 | 0.0 | 0.0 | 0.0 | 0.0 | 0.0 | 100.0 |
| 2. a vyšší | 0 | 0 | 0 | 1 | 2 | 7 | 6 | 12 | 14 | 10 | 3 | 0 | 0 | 0 | 0 | 55 |
| % | 0.0 | 0.0 | 0.0 | 1.8 | 3.6 | 12.7 | 10.9 | 21.8 | 25.5 | 18.2 | 5.5 | 0.0 | 0.0 | 0.0 | 0.0 | 100.0 |
| Celkem | 0 | 0 | 1 | 6 | 5 | 8 | 10 | 17 | 20 | 16 | 3 | 0 | 0 | 0 | 0 | 86 |
| % | 0.0 | 0.0 | 1.2 | 7.0 | 5.8 | 9.3 | 11.6 | 19.8 | 23.3 | 18.6 | 3.5 | 0.0 | 0.0 | 0.0 | 0.0 | 100.0 |

Počet laktací podle příčin vyřazení

| | Normované laktace | | Nenormální laktace nesplňující hranice pro: | | | | | | Celkem |
|---------------|-------------------|------------------|---|----------|----------|-----------|----------|----------|------------|
| | 305 dnů | 240 - 304 dnů | zaprahlé | | vyřazené | | | | |
| | | | dny | mléko | dny+ml. | dny | mléko | dny+ml. | |
| 1. laktace | 19 | 12 | 2 | 0 | 0 | 3 | 0 | 0 | 36 |
| % | 52.8 | 33.3 | 5.6 | 0.0 | 0.0 | 8.3 | 0.0 | 0.0 | 100.0 |
| 2. a vyšší | 31 | 24 | 9 | 0 | 3 | 7 | 0 | 3 | 77 |
| % | 40.3 | 31.2 | 11.7 | 0.0 | 3.9 | 9.1 | 0.0 | 3.9 | 100.0 |
| Celkem | 50 | 36 | 11 | 0 | 3 | 10 | 0 | 3 | 113 |
| % | 44.2 | 31.9 | 9.7 | 0.0 | 2.7 | 8.8 | 0.0 | 2.7 | 100.0 |

Procento laktací podle příčin vyřazení

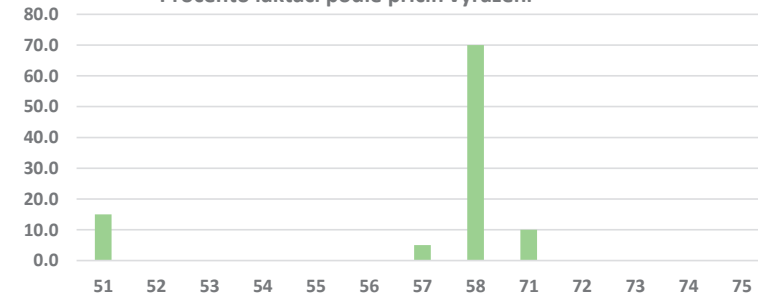

| | rušení KU | užit- kovost | vysoký věk | ost. zoo důvody | onem. vemene | plod- nost | těžký porod | ost. zdr. důvody | onem. konč. | úraz poranění | metabolic. onem. | respirač. onem. | vyřaz. nákaza | celkem |
|---------------|--------------|-----------------|---------------|--------------------|-----------------|---------------|----------------|---------------------|----------------|------------------|---------------------|--------------------|------------------|--------|
| 1. laktace | 1 | 0 | 0 | 0 | 0 | 0 | 0 | 0 | 0 | 0 | 0 | 0 | 1 | |
| % | 100.0 | 0.0 | 0.0 | 0.0 | 0.0 | 0.0 | 0.0 | 0.0 | 0.0 | 0.0 | 0.0 | 0.0 | 100.0 | |
| 2. a vyšší | 2 | 0 | 0 | 0 | 0 | 0 | 1 | 14 | 2 | 0 | 0 | 0 | 19 | |
| % | 10.5 | 0.0 | 0.0 | 0.0 | 0.0 | 0.0 | 5.3 | 73.7 | 10.5 | 0.0 | 0.0 | 0.0 | 100.0 | |
| Celkem | 3 | 0 | 0 | 0 | 0 | 0 | 1 | 14 | 2 | 0 | 0 | 0 | 20 | |
| % | 15.0 | 0.0 | 0.0 | 0.0 | 0.0 | 0.0 | 5.0 | 70.0 | 10.0 | 0.0 | 0.0 | 0.0 | 100.0 | |

| | Celoživotní užítkovost | |
|----------|------------------------|----------|
| | žijící | vyřazené |
| Počet | 55 | 24 |
| prům. l. | 3.0 | 3.3 |
| Mléko kg | 22 238 | |
| Tuk kg | 916 | |
| Bílk. kg | 782 | |

Počet krav podle pořadí laktace, zapojených do KU koncem kontrolního roku

| Pořadí laktace: | 1. | 2. | 3. | 4. | 5. | 6. | 7. | 8. | 9. | 10. | Více | Celkem | Prům. př. |
|-----------------|------|------|------|------|-----|-----|-----|-----|-----|-----|------|--------|-----------|
| Počet krav: | 17 | 10 | 5 | 6 | 4 | 3 | 3 | 0 | 0 | 0 | 0 | 48 | 2.8 |
| % | 35.4 | 20.8 | 10.4 | 12.5 | 8.3 | 6.3 | 6.3 | 0.0 | 0.0 | 0.0 | 0.0 | 100.0 | |

Uzávěrka kontroly užítkovosti za období říjen 2020 - září 2021

Výsledky krav zapsaných do plemenné knihy

Oddíl PK: PNC

| | Zapojeno krav v KU | Laktaci: | | | | Normované laktace | | | | | | | | | |
|---------------|--------------------|------------|-------------|------------|--------------|-------------------|------------|--------------|-------------|------------|-------------|------------|-------------|-------------|-------------|
| | | celkem | normovaných | neuznaných | nenormálních | prům. poř. | lakt. dny | Mléko kg | Tuk % | Tuk kg | Bílk. % | Bílk. kg | Lakt. % | Věk/ mezid. | Index P2:1 |
| 1. laktace | 33 | 104 | 78 | 4 | 22 | | 297 | 7 160 | 4.19 | 300 | 3.67 | 263 | 5.03 | 28/26 | 94.5 |
| 2. a vyšší | 77 | 223 | 198 | 2 | 23 | 3.2 | 299 | 8 274 | 4.29 | 355 | 3.67 | 304 | 4.90 | 450 | 86.2 |
| Celkem | 110 | 327 | 276 | 6 | 45 | 2.5 | 298 | 7 959 | 4.27 | 340 | 3.67 | 292 | 4.93 | | 88.6 |

Počet normovaných laktací s užítkovostí kg mléka

| Do: | 4 000 | 4 500 | 5 000 | 5 500 | 6 000 | 6 500 | 7 000 | 8 000 | 9 000 | 10 000 | 11 000 | 12 000 | 13 000 | 14 000 | Více | Celkem |
|---------------|----------|----------|-----------|-----------|-----------|-----------|-----------|-----------|-----------|-----------|-----------|-----------|----------|----------|----------|------------|
| 1. laktace | 2 | 3 | 5 | 3 | 2 | 7 | 11 | 22 | 17 | 4 | 0 | 1 | 0 | 1 | 0 | 78 |
| % | 2.6 | 3.8 | 6.4 | 3.8 | 2.6 | 9.0 | 14.1 | 28.2 | 21.8 | 5.1 | 0.0 | 1.3 | 0.0 | 1.3 | 0.0 | 100.0 |
| 2. a vyšší | 1 | 5 | 5 | 7 | 8 | 10 | 22 | 30 | 41 | 29 | 23 | 11 | 4 | 1 | 1 | 198 |
| % | 0.5 | 2.5 | 2.5 | 3.5 | 4.0 | 5.1 | 11.1 | 15.2 | 20.7 | 14.6 | 11.6 | 5.6 | 2.0 | 0.5 | 0.5 | 100.0 |
| Celkem | 3 | 8 | 10 | 10 | 10 | 17 | 33 | 52 | 58 | 33 | 23 | 12 | 4 | 2 | 1 | 276 |
| % | 1.1 | 2.9 | 3.6 | 3.6 | 3.6 | 6.2 | 12.0 | 18.8 | 21.0 | 12.0 | 8.3 | 4.3 | 1.4 | 0.7 | 0.4 | 100.0 |

Počet laktací podle příčin vyřazení

| | Normované laktace | | Nenormální laktace nesplňující hranice pro: | | | | | | Celkem |
|---------------|-------------------|---------------|---|----------|----------|-----------|----------|----------|------------|
| | 305 dnů | 240 - 304 dnů | zaprahle mléko | | vyřazené | | | | |
| | | | dny | mléko | dny+ml. | dny | mléko | dny+ml. | |
| 1. laktace | 57 | 21 | 11 | 0 | 5 | 1 | 0 | 5 | 100 |
| % | 57.0 | 21.0 | 11.0 | 0.0 | 5.0 | 1.0 | 0.0 | 5.0 | 100.0 |
| 2. a vyšší | 157 | 41 | 7 | 0 | 1 | 14 | 0 | 1 | 221 |
| % | 71.0 | 18.6 | 3.2 | 0.0 | 0.5 | 6.3 | 0.0 | 0.5 | 100.0 |
| Celkem | 214 | 62 | 18 | 0 | 6 | 15 | 0 | 6 | 321 |
| % | 66.7 | 19.3 | 5.6 | 0.0 | 1.9 | 4.7 | 0.0 | 1.9 | 100.0 |

Procento laktací podle příčin vyřazení

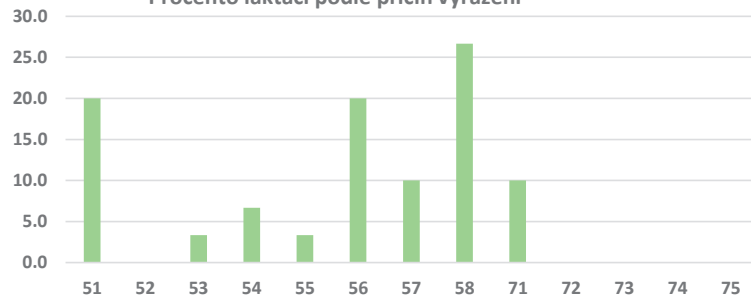

| | rušení KU | užitkovost | vysoký věk | ost. zoo důvody | onem. vemene | plodnost | těžký porod | ost. zdr. důvody | onem. konč. | úraz poranění | metabolic. onem. | respirač. onem. | vyřaz. nákaza | celkem |
|---------------|-----------|------------|------------|-----------------|--------------|----------|-------------|------------------|-------------|---------------|------------------|-----------------|---------------|-----------|
| 1. laktace | 2 | 0 | 0 | 0 | 1 | 4 | 0 | 3 | 0 | 0 | 0 | 0 | 0 | 10 |
| % | 20.0 | 0.0 | 0.0 | 0.0 | 10.0 | 40.0 | 0.0 | 30.0 | 0.0 | 0.0 | 0.0 | 0.0 | 0.0 | 100.0 |
| 2. a vyšší | 4 | 0 | 1 | 2 | 0 | 2 | 3 | 5 | 3 | 0 | 0 | 0 | 0 | 20 |
| % | 20.0 | 0.0 | 5.0 | 10.0 | 0.0 | 10.0 | 15.0 | 25.0 | 15.0 | 0.0 | 0.0 | 0.0 | 0.0 | 100.0 |
| Celkem | 6 | 0 | 1 | 2 | 1 | 6 | 3 | 8 | 3 | 0 | 0 | 0 | 0 | 30 |
| % | 20.0 | 0.0 | 3.3 | 6.7 | 3.3 | 20.0 | 10.0 | 26.7 | 10.0 | 0.0 | 0.0 | 0.0 | 0.0 | 100.0 |

| Celoživotní užítkovost | | |
|------------------------|--------|----------|
| | žijící | vyřazené |
| Počet | 198 | 69 |
| prům. l. | 3.0 | 3.3 |
| Mléko kg | 23 482 | |
| Tuk kg | 997 | |
| Bílk. kg | 868 | |

Počet krav podle pořadí laktace, zapojených do KU koncem kontrolního roku

| Pořadí laktace: | 1. | 2. | 3. | 4. | 5. | 6. | 7. | 8. | 9. | 10. | Více | Celkem | Prům. př. |
|-----------------|------|------|------|-----|-----|-----|-----|-----|-----|-----|------|--------|-----------|
| Počet krav: | 33 | 29 | 25 | 9 | 8 | 1 | 3 | 1 | 1 | 0 | 0 | 110 | 2.6 |
| % | 30.0 | 26.4 | 22.7 | 8.2 | 7.3 | 0.9 | 2.7 | 0.9 | 0.9 | 0.0 | 0.0 | 100.0 | |

Uzávěrka kontroly užítkovosti za období říjen 2020 - září 2021

Výsledky krav zapsaných do plemenné knihy

Oddíl PK: PN celkem

| | Zapojeno krav v KU | Laktací: | | | | Normované laktace | | | | | | | | | |
|---------------|--------------------|------------|-------------|------------|--------------|-------------------|------------|--------------|-------------|------------|-------------|------------|-------------|-------------|------------|
| | | celkem | normovaných | neuznaných | nenormálních | prům. poč. | lakt. dny | Mléko kg | Tuk % | Tuk kg | Bílk. % | Bílk. kg | Lakt. % | Věk/mezid. | Index P2:1 |
| 1. laktace | 73 | 164 | 129 | 4 | 31 | 297 | 7 153 | 4.19 | 300 | 3.62 | 259 | 5.01 | 44285 | 93.1 | |
| 2. a vyšší | 140 | 345 | 285 | 4 | 56 | 3.2 | 297 | 8 063 | 4.24 | 342 | 3.63 | 293 | 4.89 | 437 | 84.8 |
| Celkem | 213 | 509 | 414 | 8 | 87 | 2.5 | 297 | 7 779 | 4.22 | 328 | 3.63 | 282 | 4.93 | 87.4 | |

Počet normovaných laktací s užítkovostí kg mléka

| Do: | 4 000 | 4 500 | 5 000 | 5 500 | 6 000 | 6 500 | 7 000 | 8 000 | 9 000 | 10 000 | 11 000 | 12 000 | 13 000 | 14 000 | Více | Celkem |
|---------------|----------|----------|-----------|-----------|-----------|-----------|-----------|-----------|-----------|-----------|-----------|-----------|----------|----------|----------|------------|
| 1. laktace | 2 | 3 | 7 | 11 | 7 | 11 | 20 | 29 | 25 | 10 | 2 | 1 | 0 | 1 | 0 | 129 |
| % | 1.6 | 2.3 | 5.4 | 8.5 | 5.4 | 8.5 | 15.5 | 22.5 | 19.4 | 7.8 | 1.6 | 0.8 | 0.0 | 0.8 | 0.0 | 100.0 |
| 2. a vyšší | 1 | 6 | 5 | 8 | 15 | 22 | 37 | 46 | 62 | 40 | 26 | 11 | 4 | 1 | 1 | 285 |
| % | 0.4 | 2.1 | 1.8 | 2.8 | 5.3 | 7.7 | 13.0 | 16.1 | 21.8 | 14.0 | 9.1 | 3.9 | 1.4 | 0.4 | 0.4 | 100.0 |
| Celkem | 3 | 9 | 12 | 19 | 22 | 33 | 57 | 75 | 87 | 50 | 28 | 12 | 4 | 2 | 1 | 414 |
| % | 0.7 | 2.2 | 2.9 | 4.6 | 5.3 | 8.0 | 13.8 | 18.1 | 21.0 | 12.1 | 6.8 | 2.9 | 1.0 | 0.5 | 0.2 | 100.0 |

Počet laktací podle příčin vyřazení

| | Normované laktace | | Nenormální laktace nesplňující hranice pro: | | | | | | Celkem | | |
|---------------|-------------------|---------------|---|----------|-----------|----------|-----------|-----------|----------|-----------|------------|
| | 305 dnů | 240 - 304 dnů | zaprahle mléko | | vyřazené | | vyřazené | | | | |
| | | | dny | dny+ml. | dny | mléko | dny+ml. | dny | mléko | dny+ml. | |
| 1. laktace | 89 | 40 | 15 | 0 | 6 | 0 | 6 | 4 | 0 | 6 | 160 |
| % | 55.6 | 25.0 | 9.4 | 0.0 | 3.8 | 2.5 | 0.0 | 3.8 | 0.0 | 3.8 | 100.0 |
| 2. a vyšší | 203 | 82 | 16 | 0 | 6 | 0 | 6 | 27 | 0 | 7 | 341 |
| % | 59.5 | 24.0 | 4.7 | 0.0 | 1.8 | 7.9 | 0.0 | 2.1 | 0.0 | 2.1 | 100.0 |
| Celkem | 292 | 122 | 31 | 0 | 12 | 0 | 12 | 31 | 0 | 13 | 501 |
| % | 58.3 | 24.4 | 6.2 | 0.0 | 2.4 | 6.2 | 0.0 | 2.6 | 0.0 | 2.6 | 100.0 |

Procento laktací podle příčin vyřazení

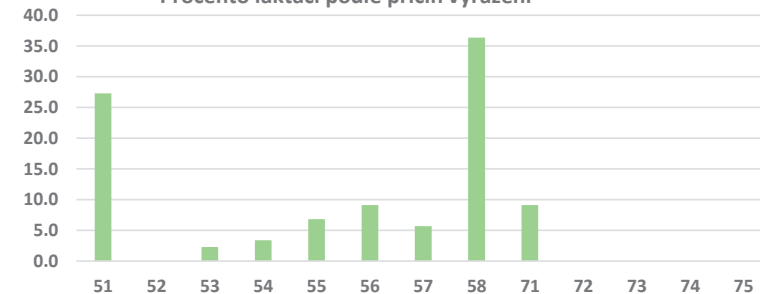

| | rušení KU | užitkovost | vysoký věk | ost. zoo důvody | onem. vemene | plodnost | těžký porod | ost. zdr. důvody | onem. konč. | úraz poranění | metabolic. onem. | respirač. onem. | vyřaz. nákaza | celkem |
|---------------|-----------|------------|------------|-----------------|--------------|----------|-------------|------------------|-------------|---------------|------------------|-----------------|---------------|-----------|
| 1. laktace | 6 | 0 | 0 | 0 | 3 | 4 | 0 | 8 | 2 | 0 | 0 | 0 | 0 | 23 |
| % | 26.1 | 0.0 | 0.0 | 0.0 | 13.0 | 17.4 | 0.0 | 34.8 | 8.7 | 0.0 | 0.0 | 0.0 | 0.0 | 100.0 |
| 2. a vyšší | 18 | 0 | 0 | 0 | 3 | 4 | 0 | 24 | 6 | 0 | 0 | 0 | 0 | 65 |
| % | 27.7 | 0.0 | 0.0 | 0.0 | 4.6 | 6.2 | 0.0 | 36.9 | 9.2 | 0.0 | 0.0 | 0.0 | 0.0 | 84.6 |
| Celkem | 24 | 0 | 2 | 3 | 6 | 8 | 5 | 32 | 8 | 0 | 0 | 0 | 0 | 88 |
| % | 27.3 | 0.0 | 2.3 | 3.4 | 6.8 | 9.1 | 5.7 | 36.4 | 9.1 | 0.0 | 0.0 | 0.0 | 0.0 | 100.0 |

| Celoživotní užítkovost | | |
|------------------------|--------|----------|
| | žijící | vyřazené |
| Počet | 285 | 110 |
| prům. l. | 3.1 | 3.4 |
| Mléko kg | 23 275 | |
| Tuk kg | 977 | |
| Bílk. kg | 847 | |

Počet krav podle pořadí laktace, zapojených do KU koncem kontrolního roku

| Pořadí laktace: | 1. | 2. | 3. | 4. | 5. | 6. | 7. | 8. | 9. | 10. | Více | Celkem | Prům. př. |
|-----------------|------|------|------|------|-----|-----|-----|-----|-----|-----|------|--------|-----------|
| Počet krav: | 73 | 53 | 37 | 23 | 13 | 4 | 8 | 1 | 1 | 0 | 0 | 213 | 2.6 |
| % | 34.3 | 24.9 | 17.4 | 10.8 | 6.1 | 1.9 | 3.8 | 0.5 | 0.5 | 0.0 | 0.0 | 100.0 | |

Uzávěrka kontroly užítkovosti za období říjen 2020 - září 2021

Výsledky krav zapsaných do plemenné knihy

Oddíl PK: PVA

| | Zapojeno krav v KU | Laktaci: | | | | Normované laktace | | | | | | | | | |
|---------------|--------------------|------------|-------------|------------|--------------|-------------------|------------|--------------|-------------|------------|-------------|------------|-------------|-------------|------------|
| | | celkem | normovaných | neuznaných | nenormálních | prům. poř. | lakt. dny | Mléko kg | Tuk % | Tuk kg | Bílk. % | Bílk. kg | Lakt. % | Věk/ mezid. | Index P2:1 |
| 1. laktace | 165 | 90 | 82 | 2 | 6 | 300 | 7 511 | 4.05 | 304 | 3.58 | 269 | 4.99 | 44344 | 94.0 | |
| 2. a vyšší | 291 | 128 | 97 | 0 | 31 | 3.6 | 298 | 8 913 | 4.15 | 370 | 3.57 | 318 | 4.90 | 417 | 88.1 |
| Celkem | 456 | 218 | 179 | 2 | 37 | 2.4 | 298 | 8 271 | 4.11 | 340 | 3.58 | 296 | 4.94 | 90.8 | |

Počet normovaných laktací s užítkovostí kg mléka

| Do: | 4 000 | 4 500 | 5 000 | 5 500 | 6 000 | 6 500 | 7 000 | 8 000 | 9 000 | 10 000 | 11 000 | 12 000 | 13 000 | 14 000 | Více | Celkem |
|---------------|----------|----------|----------|----------|----------|-----------|-----------|-----------|-----------|-----------|-----------|----------|----------|----------|----------|------------|
| 1. laktace | 0 | 1 | 3 | 5 | 4 | 7 | 11 | 23 | 14 | 9 | 5 | 0 | 0 | 0 | 0 | 82 |
| % | 0.0 | 1.2 | 3.7 | 6.1 | 4.9 | 8.5 | 13.4 | 28.0 | 17.1 | 11.0 | 6.1 | 0.0 | 0.0 | 0.0 | 0.0 | 100.0 |
| 2. a vyšší | 0 | 0 | 1 | 2 | 1 | 3 | 6 | 14 | 28 | 16 | 16 | 5 | 4 | 0 | 1 | 97 |
| % | 0.0 | 0.0 | 1.0 | 2.1 | 1.0 | 3.1 | 6.2 | 14.4 | 28.9 | 16.5 | 16.5 | 5.2 | 4.1 | 0.0 | 1.0 | 100.0 |
| Celkem | 0 | 1 | 4 | 7 | 5 | 10 | 17 | 37 | 42 | 25 | 21 | 5 | 4 | 0 | 1 | 179 |
| % | 0.0 | 0.6 | 2.2 | 3.9 | 2.8 | 5.6 | 9.5 | 20.7 | 23.5 | 14.0 | 11.7 | 2.8 | 2.2 | 0.0 | 0.6 | 100.0 |

Počet laktací podle příčin vyřazení

| | Normované laktace | | Nenormální laktace nesplňující hranice pro: | | | | | | Celkem |
|---------------|-------------------|---------------|---|----------|----------|-----------|----------|----------|------------|
| | 305 dnů | 240 - 304 dnů | zaprahle mléko | | vyřazené | | | | |
| | | | dny | mléko | dny+ml. | dny | mléko | dny+ml. | |
| 1. laktace | 59 | 23 | 2 | 0 | 1 | 1 | 0 | 2 | 88 |
| % | 67.0 | 26.1 | 2.3 | 0.0 | 1.1 | 1.1 | 0.0 | 2.3 | 100.0 |
| 2. a vyšší | 63 | 34 | 17 | 0 | 0 | 12 | 0 | 2 | 128 |
| % | 49.2 | 26.6 | 13.3 | 0.0 | 0.0 | 9.4 | 0.0 | 1.6 | 100.0 |
| Celkem | 122 | 57 | 19 | 0 | 1 | 13 | 0 | 4 | 216 |
| % | 56.5 | 26.4 | 8.8 | 0.0 | 0.5 | 6.0 | 0.0 | 1.9 | 100.0 |

Procento laktací podle příčin vyřazení

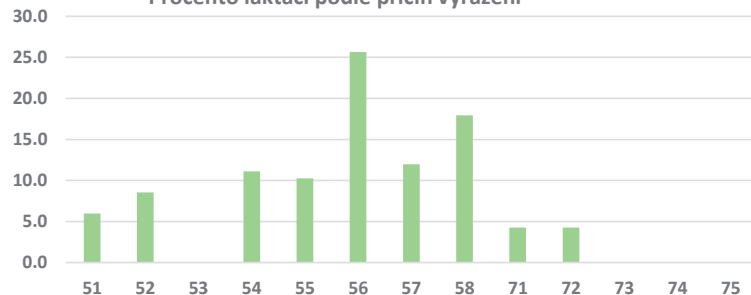

| | rušení KU | užitkovost | vysoký věk | ost. zoo důvody | onem. vemene | plodnost | těžký porod | ost. zdr. důvody | onem. konč. | úraz poranění | metabolic. onem. | respirač. onem. | vyřaz. nákaza | celkem |
|---------------|-----------|------------|------------|-----------------|--------------|-----------|-------------|------------------|-------------|---------------|------------------|-----------------|---------------|------------|
| 1. laktace | 4 | 6 | 0 | 3 | 5 | 6 | 6 | 4 | 0 | 1 | 0 | 0 | 0 | 35 |
| % | 11.4 | 17.1 | 0.0 | 8.6 | 14.3 | 17.1 | 17.1 | 11.4 | 0.0 | 2.9 | 0.0 | 0.0 | 0.0 | 100.0 |
| 2. a vyšší | 3 | 4 | 0 | 10 | 7 | 24 | 8 | 17 | 5 | 4 | 0 | 0 | 0 | 82 |
| % | 3.7 | 4.9 | 0.0 | 12.2 | 8.5 | 29.3 | 9.8 | 20.7 | 6.1 | 4.9 | 0.0 | 0.0 | 0.0 | 100.0 |
| Celkem | 7 | 10 | 0 | 13 | 12 | 30 | 14 | 21 | 5 | 5 | 0 | 0 | 0 | 117 |
| % | 6.0 | 8.5 | 0.0 | 11.1 | 10.3 | 25.6 | 12.0 | 17.9 | 4.3 | 4.3 | 0.0 | 0.0 | 0.0 | 100.0 |

| Celoživotní užítkovost | | |
|------------------------|--------|----------|
| | žijící | vyřazené |
| Počet | 97 | 53 |
| prům. l. | 3.5 | 3.6 |
| Mléko kg | 29 442 | |
| Tuk kg | 1 210 | |
| Bílk. kg | 1 059 | |

Počet krav podle pořadí laktace, zapojených do KU koncem kontrolního roku

| Pořadí laktace: | 1. | 2. | 3. | 4. | 5. | 6. | 7. | 8. | 9. | 10. | Více | Celkem | Prům. př. |
|-----------------|------|------|------|------|-----|-----|-----|-----|-----|-----|------|--------|-----------|
| Počet krav: | 165 | 104 | 81 | 64 | 25 | 13 | 4 | 0 | 0 | 0 | 0 | 456 | 2.4 |
| % | 36.2 | 22.8 | 17.8 | 14.0 | 5.5 | 2.9 | 0.9 | 0.0 | 0.0 | 0.0 | 0.0 | 100.0 | |

Uzávěrka kontroly užítkovosti za období říjen 2020 - září 2021

Výsledky krav zapsaných do plemenné knihy

Oddíl PK: **PV celkem**

| | Zapojeno krav v KU | Laktací: | | | | Normované laktace | | | | | | | | | |
|---------------|--------------------|------------|-------------|------------|--------------|-------------------|------------|--------------|-------------|------------|-------------|------------|-------------|-------------|------------|
| | | celkem | normovaných | neuznaných | nenormálních | prům. poč. | lakt. dny | Mléko kg | Tuk % | Tuk kg | Bílk. % | Bílk. kg | Lakt. % | Věk/mezid. | Index P2:1 |
| 1. laktace | 335 | 138 | 122 | 3 | 13 | 299 | 7 601 | 4.09 | 311 | 3.58 | 272 | 4.99 | 27/27 | 94.6 | |
| 2. a vyšší | 564 | 251 | 198 | 1 | 52 | 3.6 | 297 | 8 853 | 4.17 | 369 | 3.56 | 315 | 4.88 | 428 | 86.7 |
| Celkem | 899 | 389 | 320 | 4 | 65 | 2.6 | 298 | 8 376 | 4.14 | 347 | 3.57 | 299 | 4.92 | 89.7 | |

Počet normovaných laktací s užítkovostí kg mléka

| Do: | 4 000 | 4 500 | 5 000 | 5 500 | 6 000 | 6 500 | 7 000 | 8 000 | 9 000 | 10 000 | 11 000 | 12 000 | 13 000 | 14 000 | Více | Celkem |
|---------------|----------|----------|----------|----------|-----------|-----------|-----------|-----------|-----------|-----------|-----------|-----------|----------|----------|----------|------------|
| 1. laktace | 1 | 1 | 4 | 5 | 9 | 9 | 15 | 31 | 23 | 15 | 8 | 1 | 0 | 0 | 0 | 122 |
| % | 0.8 | 0.8 | 3.3 | 4.1 | 7.4 | 7.4 | 12.3 | 25.4 | 18.9 | 12.3 | 6.6 | 0.8 | 0.0 | 0.0 | 0.0 | 100.0 |
| 2. a vyšší | 0 | 0 | 3 | 4 | 4 | 4 | 14 | 33 | 53 | 36 | 22 | 15 | 6 | 2 | 2 | 198 |
| % | 0.0 | 0.0 | 1.5 | 2.0 | 2.0 | 2.0 | 7.1 | 16.7 | 26.8 | 18.2 | 11.1 | 7.6 | 3.0 | 1.0 | 1.0 | 100.0 |
| Celkem | 1 | 1 | 7 | 9 | 13 | 13 | 29 | 64 | 76 | 51 | 30 | 16 | 6 | 2 | 2 | 320 |
| % | 0.3 | 0.3 | 2.2 | 2.8 | 4.1 | 4.1 | 9.1 | 20.0 | 23.8 | 15.9 | 9.4 | 5.0 | 1.9 | 0.6 | 0.6 | 100.0 |

Počet laktací podle příčin vyřazení

| | Normované laktace | | Nenormální laktace nesplňující hranice pro: | | | | | | Celkem |
|---------------|-------------------|---------------|---|----------|----------|-----------|----------|----------|------------|
| | 305 dnů | 240 - 304 dnů | zaprahle mléko | | vyřazené | | | | |
| | | | dny | dny+ml. | dny | mléko | dny+ml. | | |
| 1. laktace | 88 | 34 | 6 | 0 | 2 | 1 | 0 | 4 | 135 |
| % | 65.2 | 25.2 | 4.4 | 0.0 | 1.5 | 0.7 | 0.0 | 3.0 | 100.0 |
| 2. a vyšší | 128 | 70 | 25 | 0 | 3 | 20 | 0 | 4 | 250 |
| % | 51.2 | 28.0 | 10.0 | 0.0 | 1.2 | 8.0 | 0.0 | 1.6 | 100.0 |
| Celkem | 216 | 104 | 31 | 0 | 5 | 21 | 0 | 8 | 385 |
| % | 56.1 | 27.0 | 8.1 | 0.0 | 1.3 | 5.5 | 0.0 | 2.1 | 100.0 |

Procento laktací podle příčin vyřazení

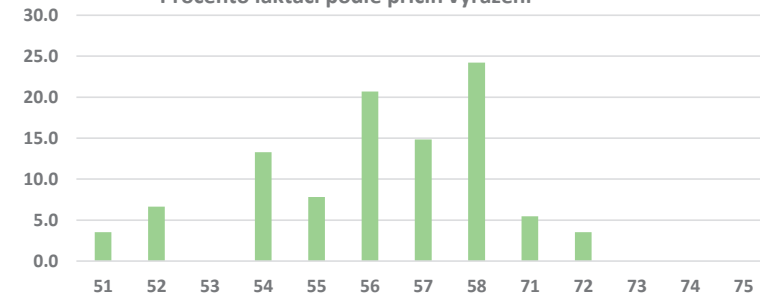

| | rušení KU | užitkovost | vysoký věk | ost. zoo důvody | onem. vemene | plodnost | těžký porod | ost. zdr. důvody | onem. konč. | úraz poranění | metabolic. onem. | respirač. onem. | vyřaz. nákaza | celkem |
|---------------|-----------|------------|------------|-----------------|--------------|-----------|-------------|------------------|-------------|---------------|------------------|-----------------|---------------|------------|
| 1. laktace | 6 | 9 | 0 | 9 | 6 | 9 | 12 | 9 | 2 | 1 | 0 | 0 | 0 | 63 |
| % | 9.5 | 14.3 | 0.0 | 14.3 | 9.5 | 14.3 | 19.0 | 14.3 | 3.2 | 1.6 | 0.0 | 0.0 | 0.0 | 100.0 |
| 2. a vyšší | 3 | 8 | 0 | 25 | 14 | 44 | 26 | 53 | 12 | 8 | 0 | 0 | 0 | 193 |
| % | 1.6 | 4.1 | 0.0 | 13.0 | 7.3 | 22.8 | 13.5 | 27.5 | 6.2 | 4.1 | 0.0 | 0.0 | 0.0 | 100.0 |
| Celkem | 9 | 17 | 0 | 34 | 20 | 53 | 38 | 62 | 14 | 9 | 0 | 0 | 0 | 256 |
| % | 3.5 | 6.6 | 0.0 | 13.3 | 7.8 | 20.7 | 14.8 | 24.2 | 5.5 | 3.5 | 0.0 | 0.0 | 0.0 | 100.0 |

| Celoživotní užítkovost | | |
|------------------------|--------|----------|
| | žijící | vyřazené |
| Počet | 198 | 97 |
| prům. l. | 3.5 | 4.0 |
| Mléko kg | 29 653 | |
| Tuk kg | 1 227 | |
| Bílk. kg | 1 063 | |

Počet krav podle pořadí laktace, zapojených do KU koncem kontrolního roku

| Pořadí laktace: | 1. | 2. | 3. | 4. | 5. | 6. | 7. | 8. | 9. | 10. | Více | Celkem | Prům. př. |
|-----------------|------|------|------|------|-----|-----|-----|-----|-----|-----|------|--------|-----------|
| Počet krav: | 335 | 217 | 140 | 96 | 65 | 26 | 15 | 4 | 0 | 1 | 0 | 899 | 2.4 |
| % | 37.3 | 24.1 | 15.6 | 10.7 | 7.2 | 2.9 | 1.7 | 0.4 | 0.0 | 0.1 | 0.0 | 100.0 | |

Výsledky podle plemen a meziplenného křížení

Results of Milk Recording According to Breeds and Crossbreeds

| | | |
|-------|---|---|
| | První laktace | 1st lactations |
| | Druhé a další laktace | 2nd and other lactations |
| | Všechny laktace | All lactations |
| pč.l. | počet krav s uzávěrkou za normované laktace | number of cows with close in standard lactation |
| l.d. | počet laktačních dnů | number of lactation days |
| M kg | mléko kg | milk in kg |
| T % | tuk % | fat in % |
| T kg | tuk kg | fat in kg |
| B % | bílkovina % | protein in % |
| B kg | bílkovina kg | protein in kg |
| věk | věk při prvním otelení v m/d | age at first calving (month and days) |
| mez. | mezidobí ve dnech | calving interval |

Český strakatý skot - Czech Spotted Cattle (Czech Fleckvieh)
 Holštýnský skot - Holstein
 Červený holštýnský skot - RED Holstein 100 %
 Montbeliarde - Montbeliarde
 Ayrshire - Ayrshire
 Jersey - Jersey
 Braunvieh - Braunvieh
 Normandské - Normande
 Ostatní plemena a kříženky - other breeds and crossbreeds
 Celkem - total

V roce 2021 byla pro vyhodnocení užítkovosti podle plemen použita upravená metodika. Publikované výsledky nejsou zcela porovnatelné s výsledky publikovanými v předchozích letech.

In 2021, a modified methodology was used to evaluate performance by breed. The published results are not entirely comparable with those published in previous years.

Výsledky kontroly užítkovosti podle plemen za kontrolní rok 2020/2021

| Pořadí laktace | Počet | Mléko | Tuk | Tuk | Bílk. | Bílk. | Věk |
|--|----------------|---------------|-------------|------------|-------------|------------|------------|
| | uzávěrek | kg | % | kg | % | kg | mezidobí |
| <u>Holštýnské celkem</u> | | | | | | | |
| 1.laktace | 66 553 | 9 392 | 3.89 | 365 | 3.38 | 317 | 24/09 |
| 2.laktace | 49 764 | 10 938 | 3.85 | 422 | 3.39 | 371 | 393 |
| 3. a další | 59 656 | 11 194 | 3.84 | 430 | 3.33 | 373 | 401 |
| Celkem | 175 973 | 10 440 | 3.86 | 403 | 3.37 | 352 | 397 |
| <i>Meziroční rozdíl</i> | -38 | 214 | -0.04 | 4 | -0.04 | 3 | -3 |
| <u>z toho RED Holštýnské celkem</u> | | | | | | | |
| 1.laktace | 2 854 | 8 326 | 4.08 | 340 | 3.57 | 297 | 25/18 |
| 2.laktace | 2 434 | 9 649 | 4.01 | 387 | 3.55 | 343 | 391 |
| 3. a další | 3 841 | 9 883 | 4.02 | 398 | 3.51 | 347 | 396 |
| Celkem | 9 129 | 9 334 | 4.04 | 377 | 3.54 | 330 | 394 |
| <i>Meziroční rozdíl</i> | -858 | 171 | -0.03 | 4 | -0.04 | 2 | -2 |
| <u>České strakaté celkem</u> | | | | | | | |
| 1.laktace | 32 084 | 7 063 | 4.06 | 287 | 3.56 | 251 | 27/17 |
| 2.laktace | 26 048 | 8 172 | 4.02 | 328 | 3.57 | 291 | 390 |
| 3.a další | 43 607 | 8 368 | 3.98 | 333 | 3.50 | 293 | 390 |
| Celkem | 101 739 | 7 906 | 4.01 | 317 | 3.53 | 279 | 390 |
| <i>Meziroční rozdíl</i> | -977 | 137 | -0.02 | 4 | -0.05 | 1 | -2 |
| <u>Kontrola užítkovosti celkem</u> | | | | | | | |
| 1.laktace | 103 319 | 8 572 | 3.94 | 338 | 3.43 | 294 | 25/13 |
| 2.laktace | 79 362 | 9 918 | 3.91 | 387 | 3.45 | 342 | 392 |
| 3.a další | 109 026 | 9 923 | 3.90 | 387 | 3.40 | 337 | 396 |
| Celkem | 291 707 | 9 443 | 3.91 | 369 | 3.42 | 323 | 394 |
| <i>Meziroční rozdíl</i> | -1 128 | 188 | -0.04 | 4 | -0.04 | 2 | -3 |

Výsledky kontroly užítkovosti podle plemen za kontrolní rok 2020/2021

| <i>Montbeliard celkem</i> | | | | | | | |
|--|--------------|--------------|-------------|------------|-------------|------------|------------|
| 1.laktace | 1 141 | 7 412 | 4.06 | 301 | 3.58 | 265 | 26/07 |
| 2.laktace | 903 | 8 683 | 4.04 | 351 | 3.59 | 312 | 388 |
| 3.a další | 1 284 | 8 993 | 4.03 | 362 | 3.52 | 317 | 386 |
| Celkem | 3 328 | 8 367 | 4.04 | 338 | 3.56 | 298 | 387 |
| <i>Meziroční rozdíl</i> | 226 | 199 | -0.04 | 5 | -0.01 | 6 | -1 |
| <i>Ayrshire celkem</i> | | | | | | | |
| 1.laktace | 6 | 7 314 | 4.67 | 342 | 3.58 | 262 | 28/18 |
| 2.laktace | 3 | 9 183 | 4.24 | 389 | 3.52 | 323 | 357 |
| 3.a další | 17 | 8 940 | 4.09 | 365 | 3.40 | 304 | 409 |
| Celkem | 26 | 8 593 | 4.22 | 363 | 3.45 | 296 | 401 |
| <i>Meziroční rozdíl</i> | 2 | -261 | 0.10 | -2 | 0.06 | -4 | -24 |
| <i>Jersey celkem</i> | | | | | | | |
| 1.laktace | 306 | 6 993 | 4.70 | 329 | 3.85 | 269 | 25/07 |
| 2.laktace | 263 | 8 115 | 4.64 | 376 | 3.89 | 316 | 390 |
| 3.a další | 424 | 7 999 | 4.78 | 383 | 3.92 | 314 | 390 |
| Celkem | 993 | 7 720 | 4.72 | 364 | 3.89 | 301 | 390 |
| <i>Meziroční rozdíl</i> | -24 | 211 | -0.03 | 7 | -0.02 | 8 | -10 |
| <i>Braunvieh celkem</i> | | | | | | | |
| 1.laktace | 525 | 7 790 | 4.05 | 316 | 3.58 | 279 | 27/01 |
| 2.laktace | 359 | 8 909 | 4.06 | 362 | 3.58 | 319 | 412 |
| 3.a další | 651 | 9 415 | 4.08 | 384 | 3.54 | 334 | 413 |
| Celkem | 1 535 | 8 741 | 4.07 | 356 | 3.56 | 312 | 413 |
| <i>Meziroční rozdíl</i> | 28 | -30 | -0.03 | -3 | -0.04 | -4 | -3 |
| <i>Normand celkem</i> | | | | | | | |
| 1.laktace | 32 | 5 984 | 4.07 | 244 | 3.45 | 206 | 29/17 |
| 2.laktace | 35 | 6 663 | 4.06 | 270 | 3.51 | 234 | 395 |
| 3.a další | 48 | 7 096 | 4.01 | 284 | 3.47 | 246 | 424 |
| Celkem | 115 | 6 655 | 4.04 | 269 | 3.48 | 231 | 412 |
| <i>Meziroční rozdíl</i> | -23 | -40 | -0.01 | -2 | -0.07 | -7 | -1 |
| <i>Ostatní plemena a kříženci celkem</i> | | | | | | | |
| 1.laktace | 736 | 7 681 | 3.97 | 305 | 3.43 | 264 | 26/26 |
| 2.laktace | 494 | 9 120 | 3.98 | 363 | 3.44 | 313 | 401 |
| 3.a další | 692 | 8 794 | 3.97 | 349 | 3.40 | 299 | 395 |
| Celkem | 1 922 | 8 452 | 3.97 | 336 | 3.42 | 289 | 397 |
| <i>Meziroční rozdíl</i> | 18 | 259 | -0.03 | 8 | -0.04 | 5 | -1 |

Seznam stájí s vynikající užítkovostí za ukončené laktace všech krav v kontrolním roce 2020 - 2021

Best Breeders in Different Herd Size Groups (2020 - 2021)

Seznam stájí s vynikající užítkovostí za ukončené laktace všech krav - vysvětlivky

Best Breeders in Different Herd Size Groups -abbreviations

5 až 10 laktací - 5 - 10 completed lactations

11 až 30 laktací - 11 - 30 completed lactations

31 až 60 laktací - 31 - 60 completed lactations

61 až 100 laktací - 61 - 100 completed lactations

101 až 200 laktací - 101 - 200 completed lactations

201 až 300 laktací - 201 - 300 completed lactations

301 až 500 laktací - 301 - 500 completed lactations

500 a více laktací - 500 and more completed lactations

Pořadí stáje - rank

Zemědělský podnik - breeder

Stáj - city, farm

Kraj - region

Převaž. plemeno - main breed

Počet laktací - lact. record

Prům. pořadí - average number of lactations

Lakt. dny - days of lactation

Mléko kg - milk in kg

Tuk % - fat in %

Tuk kg - fat in kg

Blk % - protein in %

Blk kg - protein in kg

Mezidobí - calving interval

Milking and combined breeds is marked according to the principles of milk recording, crossbreeds are marked with K, other milking and combined breeds with X. As a new thing, the structure according to breeds is printed with results of a stable, a breeder or bigger units. Representation of the three most numerous breeds is printed. But if the representation of any breed drops below 12% in all lactations, it is not printed for the breed. But if the most numerous breeds include breed J, N or L, its representation is printed even in any lower proportion. Colour varieties of the Holstein breed H and R are printed separately, i. e. both H and R. If any of the variety is disregarded as its proportion dropped below 12 %, its proportion is added to the printed variety (e.g. if the discovered out representation of breeds in stable is C46H43R09, H52C46 will be printed). If both varieties H and R are disregarded, but their sum reaches at least 12%, the prevailing variety is printed while the proportional representation of the sum of both varieties is provided.

Seznam stájí s vynikající užítkovostí za ukončené laktace všech krav

| Poř. | Chovatel | Stáj | Zápis do PK | Počet lakt. | Prům. poř. | Lakt. dny | Mléko kg | Tuk % | Tuk kg | Blk. % | Blk. Kg | Meziodobí | Převaž. plemeno |
|-------------------------|----------------------|--------------------|-------------|-------------|------------|-----------|---------------|-------|--------|--------|------------|-----------|-----------------|
| 5 až 10 laktací | | | | | | | | | | | | | |
| 1 | KLVANOVA HANA | PORUBA | - | 7 | 2.4 | 303 | 11 063 | 4.00 | 442 | 3.28 | 363 | 401 | H100 |
| 2 | AGRODRUZ. VYSETICE | VYSETICE | I | 10 | 2.7 | 305 | 9 964 | 4.04 | 402 | 3.42 | 341 | 377 | H50N25K17 |
| 3 | AGROS MIROVA S.R.O. | CESTR | - | 5 | 5.0 | 296 | 9 131 | 4.01 | 367 | 3.66 | 334 | 405 | C78K22 |
| 4 | FARMA LUKAVICE PISEC | PISECNA H | P | 9 | 2.3 | 294 | 9 178 | 3.77 | 346 | 3.38 | 310 | 344 | H100 |
| 5 | ROMAN LISKA | SMYSLOV, 31 | V | 6 | 3.3 | 305 | 7 373 | 4.58 | 338 | 3.83 | 282 | 521 | V77K23 |
| 6 | KLADRUBSKA A.S. | LHOTKA U RADNIC | H | 8 | 2.1 | 265 | 7 899 | 3.82 | 302 | 3.26 | 257 | 438 | H100 |
| 7 | LOUDY S.R.O. | SELETICE 160 | J | 9 | 2.6 | 305 | 7 074 | 4.49 | 317 | 3.51 | 248 | 500 | J60N20 |
| 8 | HOMOLA MARTIN | BELEC | - | 7 | 1.4 | 265 | 6 760 | 4.37 | 295 | 3.60 | 243 | | K79X13 |
| 9 | SOS A SOU HORSOV.TYN | HORSOV | J | 7 | 1.4 | 294 | 6 197 | 4.95 | 307 | 3.86 | 239 | 395 | J100 |
| 10 | SKRETA CESTMIR | PENCIN 24 | H | 9 | 2.2 | 265 | 6 929 | 4.09 | 284 | 3.31 | 229 | 406 | H70K30 |
| 11 | KMOCHOVA SARKA | STANKOVICE 12 | - | 7 | 2.1 | 298 | 6 872 | 4.03 | 277 | 3.27 | 225 | 394 | C86H14 |
| 12 | LOF PETR | VELKE PORICI 197 | - | 10 | 3.5 | 300 | 5 994 | 4.36 | 262 | 3.65 | 219 | 513 | C92 |
| 13 | MARCOLOVA JANA | PUDLOV | - | 9 | 2.2 | 280 | 6 501 | 4.32 | 281 | 3.34 | 217 | 426 | C50H19K19 |
| 14 | ZAJICEK PETR ING. | TEHOV | E | 5 | 1.8 | 302 | 5 552 | 5.62 | 312 | 3.89 | 216 | 404 | J83V17 |
| 11 až 30 laktací | | | | | | | | | | | | | |
| 1 | KOPECKY PAVEL | JIRETICE | H | 25 | 2.8 | 297 | 11 601 | 3.94 | 457 | 3.28 | 380 | 395 | H97 |
| 2 | POLACEK OLDRICH | HOLE | H | 30 | 1.9 | 299 | 10 794 | 3.91 | 422 | 3.37 | 363 | 366 | H100 |
| 3 | I.ZAS CHORUSICE | CHORUSICE, | J | 25 | 3.0 | 303 | 8 497 | 5.12 | 435 | 4.24 | 361 | 426 | J96 |
| 4 | PIVONKA JIRI | BABICE 31 | H | 15 | 3.2 | 299 | 9 316 | 4.12 | 384 | 3.66 | 341 | 400 | H43C26J13 |
| 5 | ZD "PODKLETAN"KREMZE | CHLUM | Q | 18 | 2.1 | 299 | 9 523 | 4.06 | 386 | 3.56 | 339 | 422 | H60C21K19 |
| 6 | NOVAKOVA JANA | RADSLAVICE 14 | H | 23 | 2.0 | 304 | 9 872 | 4.01 | 396 | 3.43 | 338 | 451 | H100 |
| 7 | BRODSKY PREMYSL | NEHVIZDY,PRAZSKA 1 | H | 19 | 1.9 | 303 | 9 947 | 3.55 | 353 | 3.39 | 337 | 470 | H100 |
| 8 | VACLAV BREJCHA | BRNANY | H | 26 | 1.7 | 305 | 10 086 | 3.51 | 354 | 3.19 | 322 | 455 | H100 |
| 9 | ZEAS LYSICE, A.S. | KOZAROV | C | 21 | 2.1 | 281 | 8 614 | 4.04 | 348 | 3.53 | 304 | 391 | C100 |
| 10 | AGRI LIBOCHOVICE AS. | LIBOCHOVICE VKK C | H | 19 | 2.5 | 290 | 8 366 | 3.72 | 312 | 3.56 | 298 | 361 | I48C41 |
| 11 | ZD PL.ZDAR | OMD | H | 25 | 2.8 | 303 | 8 541 | 3.89 | 332 | 3.44 | 294 | 393 | H59C28K13 |
| 12 | POLCAK JAN | PROSTIBOR 75 | H | 28 | 3.3 | 302 | 8 674 | 4.09 | 355 | 3.38 | 293 | 473 | H100 |
| 13 | ZEMEDEL.A.S. KOLOVEC | CHOCOMYSL | C | 23 | 4.4 | 296 | 8 368 | 4.20 | 352 | 3.50 | 293 | 380 | I58C30 |
| 14 | MELKA FRANTISEK | CERNIC 11 | H | 18 | 2.1 | 304 | 8 769 | 3.91 | 343 | 3.32 | 292 | 429 | H71V25 |
| 15 | JAN MUSIL | CHLUM FARMA | P | 17 | 2.5 | 296 | 7 731 | 4.15 | 321 | 3.69 | 285 | 434 | C79K21 |
| 16 | KREJSEK JAN | DLOUHE 92 | C | 26 | 3.4 | 301 | 7 748 | 4.28 | 331 | 3.63 | 282 | 406 | C94 |
| 17 | POZEP S.R.O. | OTOV | - | 14 | 2.5 | 286 | 7 524 | 4.23 | 318 | 3.75 | 282 | 365 | H55K30R15 |
| 18 | KOMIN VITEZSLAV | TELC-KRIZOVA 591 | H | 29 | 3.7 | 302 | 8 669 | 3.77 | 327 | 3.23 | 280 | 469 | H97 |
| 19 | AGD KACICE, S.R.O. | KACICE | J | 11 | 2.2 | 295 | 6 234 | 5.31 | 331 | 4.40 | 274 | 439 | J100 |
| 20 | TOMAS VESELY | JIKEV 56 | - | 20 | 2.9 | 299 | 7 769 | 4.30 | 334 | 3.51 | 273 | 435 | H72C12 |

Seznam stájí s vynikající užítkovostí za ukončené laktace všech krav

| Poř. | Chovatel | Stáj | Zápis do PK | Počet lakt. | Prům. poř. | Lakt. dny | Mléko kg | Tuk % | Tuk kg | Blk. % | Blk. Kg | Mezi-dobí | Převaž. plemeno |
|-------------------------|----------------------|--------------------|-------------|-------------|------------|-----------|---------------|-------|--------|--------|------------|-----------|-----------------|
| 11 až 30 laktací | | | | | | | | | | | | | |
| 21 | JOSEF REZAC | VELKA CERNOČ | P | 29 | 2.9 | 289 | 7 607 | 4.08 | 310 | 3.59 | 273 | 410 | C79K15 |
| 22 | AGRO HOSTKA A.S. | MALESOV, | C | 14 | 3.8 | 298 | 8 105 | 4.04 | 327 | 3.34 | 271 | 428 | C72I17 |
| 23 | VUZV UHRINEVES | UHRINEVES-NETLUKY | C | 30 | 2.2 | 291 | 7 719 | 3.93 | 303 | 3.46 | 267 | 371 | C100 |
| 24 | ZD BOHUTIN | BOHUTIN | C | 15 | 1.7 | 282 | 7 403 | 4.05 | 300 | 3.54 | 262 | 358 | C100 |
| 25 | NEMEC FRANTISEK | HAVLOVICE, 8 | H | 14 | 2.4 | 304 | 7 102 | 4.13 | 293 | 3.65 | 259 | 438 | C53H37 |
| 26 | SMIDA JAROMIR | LEDCE - UJEZDEC | C | 17 | 3.5 | 305 | 7 216 | 4.25 | 307 | 3.47 | 250 | 449 | C100 |
| 27 | CITEK VACLAV | MAKOV 27 | - | 29 | 2.5 | 282 | 7 231 | 4.18 | 302 | 3.40 | 246 | 434 | C62K22H16 |
| 28 | JUMA PLUS S.R.O. | STIPA,VELIKOVSKA 5 | H | 21 | 2.1 | 302 | 7 628 | 4.19 | 320 | 3.11 | 237 | 527 | H100 |
| 29 | PAVEL PROCHAZKA | VLCICE 140 | - | 12 | 2.6 | 304 | 7 017 | 4.00 | 281 | 3.36 | 236 | 607 | C73K20 |
| 30 | MAREK SNEVAJS | LIBIVA 13 | H | 25 | 2.3 | 301 | 7 419 | 4.40 | 327 | 3.17 | 235 | 473 | H65C29 |
| 31 | MARTIN TLACBABA | JAMNE 49 | C | 23 | 2.3 | 296 | 7 079 | 4.78 | 338 | 3.29 | 233 | 427 | C80K16 |
| 32 | FARMA VLKOV S.R.O. | VLKOV, 17 | E | 14 | 2.0 | 295 | 6 371 | 4.46 | 284 | 3.59 | 229 | 400 | V58K42 |
| 33 | MARIE MANOVA | SMRK | C | 26 | 3.8 | 305 | 6 508 | 4.36 | 284 | 3.46 | 225 | 475 | C55K39 |
| 34 | MAREK JAN | SAZOMIN 24 | C | 18 | 2.3 | 294 | 6 166 | 4.38 | 270 | 3.64 | 225 | 383 | C100 |
| 35 | DRUHA VALTYROVSKA | VLKANOV | - | 22 | 4.0 | 300 | 6 866 | 4.14 | 284 | 3.27 | 224 | 445 | C44R41K15 |
| 36 | LIPOVSKY PAVEL | ZERUTKY 1 | - | 11 | 2.7 | 293 | 6 945 | 4.74 | 329 | 3.20 | 223 | 477 | H94 |
| 37 | SPICAKOVA MARIE | OPOCNICE 37 | C | 16 | 3.0 | 299 | 6 170 | 4.48 | 276 | 3.56 | 220 | 419 | C95 |
| 38 | NEUMAN JAROSLAV | DOLNI KALNA 48 | C | 22 | 2.4 | 305 | 6 099 | 4.46 | 272 | 3.53 | 215 | 427 | C88 |
| 39 | BICEK JOSEF ING. | ZALTICE 5-MIRKOVIC | N | 24 | 4.5 | 304 | 6 577 | 3.95 | 260 | 3.26 | 215 | 487 | N70K17H13 |
| 40 | STEHLIK JOSEF ING. | CHODOUN 12 | H | 13 | 4.2 | 304 | 6 259 | 3.81 | 239 | 3.41 | 213 | 471 | H41K29X18 |
| 31 až 60 laktací | | | | | | | | | | | | | |
| 1 | HOLUB MARTIN | MYSTICE | H | 52 | 2.0 | 302 | 13 083 | 3.52 | 460 | 3.44 | 450 | 420 | H86 |
| 2 | VYJIDACEK RADOMIR | VYSEHORKY 5 | H | 42 | 2.6 | 304 | 13 679 | 3.62 | 496 | 3.15 | 431 | 447 | H100 |
| 3 | TOMAS PATAK | SLEDOVICE | H | 33 | 2.7 | 303 | 11 198 | 3.80 | 425 | 3.45 | 386 | 405 | H73C19 |
| 4 | KUBAT VACLAV | DOBRICKOV | K | 42 | 2.4 | 294 | 10 439 | 4.10 | 428 | 3.68 | 384 | 384 | H76V20 |
| 5 | SUCHANEK MIROSLAV | LHUTA 53 | H | 58 | 2.5 | 303 | 11 476 | 3.25 | 373 | 3.32 | 381 | 440 | H98 |
| 6 | PESTA VLADIMIR | BOR | H | 54 | 2.1 | 301 | 11 153 | 3.87 | 432 | 3.25 | 363 | 451 | H100 |
| 7 | JAROSLAVA MARTINKOVA | DOLNI LHOTA 5 | H | 57 | 1.8 | 303 | 10 649 | 3.39 | 361 | 3.40 | 362 | 470 | H71K27 |
| 8 | VOD SIDLEM V KAMENE | DOBRA VODA-HOSTYN | H | 53 | 2.2 | 303 | 10 710 | 3.91 | 419 | 3.35 | 358 | 418 | H99 |
| 9 | ING. JAROMIR HANZL | BUDYNE, 5 | H | 59 | 2.6 | 299 | 10 589 | 4.13 | 437 | 3.36 | 356 | 413 | H78C20 |
| 10 | DRAPAL STANISLAV ING | KRENOVICE | H | 46 | 2.7 | 299 | 10 824 | 3.76 | 407 | 3.21 | 347 | 462 | H97 |
| 11 | FARMA-ZPZ S.R.O. | VALASSKA BYSTRICE | H | 55 | 1.9 | 294 | 10 496 | 3.83 | 402 | 3.25 | 342 | 381 | H99 |
| 12 | MRTKA PAVEL, ING. | KREPINY 39 | H | 50 | 2.0 | 300 | 10 208 | 3.97 | 405 | 3.34 | 341 | 426 | H96 |
| 13 | BERAN LIBOR | JESETICE 9 | - | 43 | 3.0 | 293 | 9 369 | 4.68 | 439 | 3.63 | 340 | 399 | H73C22 |
| 14 | POZEP S.R.O. | OTOV | - | 33 | 3.0 | 292 | 9 685 | 3.86 | 374 | 3.51 | 340 | 383 | H74R23 |
| 15 | AGRODR. NACERADEC | NACERADEC C | C | 54 | 2.4 | 296 | 9 743 | 3.89 | 379 | 3.46 | 337 | 378 | C99 |

Seznam stájí s vynikající užítkovostí za ukončené laktace všech krav

| Poř. | Chovatel | Stáj | Zápis do PK | Počet lakt. | Prům. poř. | Lakt. dny | Mléko kg | Tuk % | Tuk kg | Blk. % | Blk. Kg | Mezi- dobí | Převaž. plemeno |
|-------------------------|----------------------|--------------------|----------------|----------------|---------------|--------------|---------------|----------|-----------|-----------|------------|---------------|--------------------|
| 31 až 60 laktací | | | | | | | | | | | | | |
| 16 | SEMECKA EVA ING. | PREDNI LHOTA 136 | H | 48 | 2.2 | 300 | 9 873 | 4.06 | 401 | 3.40 | 336 | 414 | H85C15 |
| 17 | HOLCAK LUBOMIR ING. | JINDRICHOV C.1 | H | 34 | 1.7 | 301 | 9 984 | 3.91 | 391 | 3.35 | 335 | 471 | H100 |
| 18 | SEDIVY JAN | SMRHOV, 8 | P | 52 | 2.3 | 292 | 9 763 | 4.20 | 410 | 3.41 | 332 | 395 | C48H44 |
| 19 | SITAL VACLAV | MOJNE 1 | P | 42 | 2.1 | 303 | 9 592 | 3.92 | 376 | 3.46 | 332 | 427 | H98 |
| 20 | ZAHRADNIK FRANTISEK | BUKOVA 12 | H | 40 | 2.2 | 301 | 10 281 | 3.89 | 400 | 3.17 | 325 | 414 | H100 |
| 21 | ZD "VYSOCINA" ZELIV | ZELIV-CESTR | P | 44 | 2.7 | 293 | 9 023 | 3.88 | 350 | 3.59 | 324 | 386 | C70I15 |
| 22 | KRUNTORAD MIROSLAV | ZBOZI 22 | - | 41 | 2.6 | 298 | 9 275 | 3.83 | 355 | 3.48 | 323 | 408 | H51C37K12 |
| 23 | RYS RADKO ING. | SOBESLAVICE 6 | P | 57 | 2.9 | 295 | 9 347 | 3.80 | 355 | 3.42 | 320 | 386 | C53H46 |
| 24 | KRISTANOVA MILENA | VSEMYSLICE 34 | - | 52 | 2.2 | 301 | 9 373 | 3.50 | 328 | 3.42 | 320 | 474 | H73K18 |
| 25 | ING. MARKETA RADOVA | VYSTRKOV 3 | H | 38 | 1.7 | 298 | 9 690 | 3.90 | 378 | 3.29 | 319 | 372 | H100 |
| 26 | FARMA HOLUBICE S.R.O | HOLUBICE 31 | H | 57 | 1.8 | 298 | 9 199 | 3.92 | 361 | 3.46 | 318 | 487 | H47C25V18 |
| 27 | LESY A RYB. S.R.O. | HOMOLE 133 | P | 35 | 1.9 | 300 | 8 629 | 4.08 | 352 | 3.67 | 317 | 453 | H45C37K12 |
| 28 | ZS KOSATKA S.R.O. | KOSATKA | H | 50 | 2.3 | 295 | 10 041 | 3.45 | 346 | 3.16 | 317 | 378 | H93 |
| 29 | HYBLER PAVEL | ZERCICE | Z | 41 | 2.5 | 303 | 9 794 | 3.49 | 341 | 3.22 | 316 | 516 | H83V13 |
| 30 | ZDERAZ,ZEM.DRUZSTVO | ZDERAZ-CTYRRADY | C | 55 | 3.2 | 300 | 9 238 | 3.99 | 369 | 3.41 | 315 | 407 | C100 |
| 31 | RADEK BELINA | BOHANKA 2 | C | 46 | 2.7 | 301 | 8 704 | 4.17 | 363 | 3.62 | 315 | 393 | C83H15 |
| 32 | CIHLAR RADEK ING. | MILOSOVICE | H | 33 | 2.5 | 294 | 9 907 | 3.75 | 371 | 3.16 | 313 | 420 | H94 |
| 33 | KLOUZA ROMAN | RADIM 98 | D | 52 | 2.3 | 297 | 8 673 | 4.10 | 356 | 3.60 | 312 | 386 | K50N27C23 |
| 34 | ZD VELKE PORICI | ROSTOVKA II | C | 58 | 2.1 | 296 | 8 937 | 3.67 | 328 | 3.49 | 312 | 377 | C91 |
| 35 | SRB KAREL | SOBESIN | H | 51 | 2.7 | 296 | 9 316 | 4.05 | 377 | 3.31 | 308 | 427 | H85 |
| 36 | AGRIMA DRAZENOV A.S. | PETROVICE | P | 36 | 2.8 | 301 | 8 480 | 3.93 | 333 | 3.64 | 308 | 410 | C87R12 |
| 37 | DRUZSTVO AGROCHMEL | KNEZEVES | - | 31 | 1.1 | 294 | 8 896 | 3.86 | 343 | 3.45 | 307 | 382 | H95J03 |
| 38 | JOSEF LINHART | ROBLIN 13 | H | 51 | 2.0 | 299 | 9 600 | 3.78 | 363 | 3.18 | 305 | 438 | H61R21 |
| 39 | MADROVA ZLATA | ZLATA MADROVA | C | 57 | 3.1 | 294 | 8 492 | 3.85 | 327 | 3.59 | 305 | 405 | C97 |
| 40 | VENC ZDENEK | DOLNI JABLONNA | C | 41 | 2.7 | 304 | 8 592 | 4.13 | 355 | 3.49 | 300 | 406 | C98 |
| 41 | BERKA ZDENEK, RNDR. | BEDNARECEK 15 | P | 47 | 2.1 | 299 | 8 452 | 3.97 | 336 | 3.53 | 298 | 398 | R67K15C13 |
| 42 | FARMA ING.RYTIR P. | CEKANICE | H | 40 | 2.1 | 294 | 8 310 | 3.92 | 326 | 3.59 | 298 | 459 | H100 |
| 43 | STR.ZEM.SK.LANSKROUN | DOLNI TRESNOVEC, 1 | K | 39 | 2.1 | 300 | 8 850 | 3.96 | 351 | 3.33 | 294 | 398 | C35H35V26 |
| 44 | VONDRA BOHUMIL | KREPINY 15 | C | 34 | 3.4 | 300 | 8 002 | 4.48 | 359 | 3.65 | 292 | 421 | C95 |
| 45 | SASEK | NICOV | - | 40 | 2.3 | 303 | 8 293 | 3.93 | 326 | 3.52 | 292 | 556 | C57K30 |
| 46 | CZF MILLER | SVRKYNE | J | 51 | 2.9 | 300 | 6 714 | 5.39 | 362 | 4.32 | 290 | 411 | J97 |
| 47 | KRAJ.MAJ, PRISP.ORG. | JEZERKA | P | 47 | 2.2 | 292 | 8 366 | 3.71 | 310 | 3.45 | 289 | 370 | C100 |
| 48 | STRAKOVO HOSPODARSTV | VOKOV 34 | - | 45 | 2.9 | 296 | 8 401 | 3.85 | 323 | 3.42 | 287 | 396 | C55R38 |
| 49 | HUCL JAN ML. | KOZOLUPY 34 | H | 36 | 2.3 | 301 | 8 328 | 4.24 | 353 | 3.44 | 286 | 449 | H98 |
| 50 | AGROSPOL AD KNINICE | SUDICE | C | 31 | 3.0 | 293 | 7 773 | 4.00 | 311 | 3.67 | 285 | 389 | C100 |

Seznam stájí s vynikající užítkovostí za ukončené laktace všech krav

| Poř. | Chovatel | Stáj | Zápis do PK | Počet lakt. | Prům. poř. | Lakt. dny | Mléko kg | Tuk % | Tuk kg | Blk. % | Blk. Kg | Mezi-dobí | Převaž. plemeno |
|--------------------------|-----------------------|--------------------|-------------|-------------|------------|-----------|---------------|-------|--------|--------|------------|-----------|-----------------|
| 31 až 60 laktací | | | | | | | | | | | | | |
| 51 | ZEOS LOMNICE A.S. | RVACOV | C | 33 | 2.6 | 294 | 7 884 | 4.18 | 330 | 3.61 | 284 | 383 | C89 |
| 52 | DS AGRO KOSTALOV S.R. | KOSTALOV K III | C | 32 | 2.6 | 296 | 7 940 | 4.46 | 354 | 3.56 | 283 | 443 | C95 |
| 53 | FARMA UHORILKA S.R. | UHORILKA, 12 | - | 40 | 2.0 | 291 | 8 220 | 4.09 | 336 | 3.44 | 283 | 385 | K53H35 |
| 54 | KADLEC JAROSLAV | VELKY BOR 28 | - | 39 | 1.7 | 297 | 8 137 | 4.36 | 355 | 3.47 | 282 | 404 | C58H21K21 |
| 55 | RD ZEROTIN | ZEROTIN | P | 52 | 2.6 | 300 | 8 660 | 4.17 | 361 | 3.24 | 280 | 428 | H100 |
| 56 | ZAVADIL TOMAS | KRASIKOVICE 4 | C | 60 | 2.8 | 291 | 7 936 | 3.83 | 304 | 3.52 | 280 | 384 | C91 |
| 57 | DRS FRANTISEK | BOSILEC 17 | P | 47 | 2.3 | 296 | 8 260 | 3.62 | 299 | 3.36 | 277 | 417 | X56K42 |
| 58 | KRAJ.MAJ, PRISP.ORG. | JEZERKA NK | P | 31 | 2.6 | 295 | 8 012 | 3.81 | 305 | 3.43 | 275 | 384 | C100 |
| 59 | ING. PETR SOBAN | VLCNOV | - | 49 | 2.5 | 299 | 7 918 | 4.13 | 327 | 3.45 | 273 | 428 | H96 |
| 60 | AGRODRUZSTVO | POPOVICE | C | 49 | 2.2 | 298 | 7 576 | 4.03 | 305 | 3.60 | 273 | 444 | C98 |
| 61 | AGRODRUZSTVO | D. BUKOVSKO 2 R | C | 51 | 2.3 | 301 | 7 395 | 4.17 | 309 | 3.61 | 267 | 442 | C100 |
| 62 | ZOD LITULTOVICE | LITULTOVICE K 174 | P | 59 | 2.6 | 284 | 7 731 | 4.16 | 322 | 3.43 | 265 | 433 | C80K15 |
| 63 | MIKA VACLAV | CHABROVICE 25 | C | 51 | 4.1 | 299 | 7 805 | 4.07 | 317 | 3.38 | 264 | 394 | C95 |
| 64 | LEMBERK DAVID | DOLANY | P | 35 | 2.5 | 300 | 8 179 | 3.69 | 302 | 3.22 | 263 | 455 | C58H28 |
| 65 | ZD VELKE PORICI | ROSTOVKA I | C | 44 | 2.6 | 296 | 7 394 | 3.94 | 291 | 3.54 | 262 | 392 | C100 |
| 66 | DAVID HONCU | HORNI BRANNA 81 | P | 58 | 2.7 | 288 | 7 635 | 4.12 | 314 | 3.39 | 259 | 381 | C76H23 |
| 67 | BURES JAROSLAV ING. | PISTY 10 | H | 41 | 2.0 | 296 | 7 597 | 3.95 | 300 | 3.39 | 258 | 480 | H76K24 |
| 68 | FARMA-SIXTA, S.R.O. | TUHAN | C | 49 | 2.8 | 284 | 7 401 | 4.13 | 306 | 3.47 | 257 | 390 | C88 |
| 69 | SMEJKAL JIRI | BALINY | H | 53 | 3.2 | 295 | 7 802 | 3.78 | 295 | 3.30 | 257 | 402 | H84K15 |
| 70 | DRS MIROSLAV | DEBRNIK 35 | - | 52 | 1.6 | 289 | 7 297 | 3.99 | 291 | 3.50 | 255 | 399 | H95 |
| 71 | POUZAR | BROUCKOVA LHOTA | H | 42 | 2.6 | 300 | 7 057 | 4.17 | 294 | 3.58 | 253 | 391 | C94 |
| 72 | HUBKA MILOS | NIZKA SRBSKA 106 | - | 50 | 3.5 | 299 | 7 338 | 3.72 | 273 | 3.39 | 249 | 394 | C79 |
| 73 | AULIK VACLAV | CHABROVICE 7 | C | 54 | 2.8 | 303 | 7 340 | 3.80 | 279 | 3.35 | 246 | 445 | C89 |
| 74 | MACURA DANIEL | KUNCICE P.ONDREJNI | H | 50 | 2.7 | 292 | 7 396 | 3.98 | 294 | 3.31 | 245 | 414 | H54C42 |
| 75 | FARMA VOLAVEC S.R.O. | VOLAVEC 4 | V | 31 | 3.8 | 304 | 6 811 | 4.30 | 293 | 3.60 | 245 | 509 | V57K31 |
| 76 | ZEMEDELSKA AKADEMIE | HORICE - CVICNA ST | P | 52 | 2.2 | 293 | 6 851 | 4.43 | 303 | 3.53 | 242 | 402 | C84J03 |
| 77 | MIKYSKA JAN ING. | LAVICKY | H | 46 | 2.1 | 301 | 7 476 | 4.04 | 302 | 3.23 | 241 | 497 | H98 |
| 78 | ZOD VACOV | NESPICE | C | 45 | 1.9 | 302 | 6 880 | 4.15 | 286 | 3.51 | 241 | 460 | C92 |
| 79 | ZOD HERALEC | BONKOV | C | 40 | 2.0 | 301 | 6 761 | 4.43 | 299 | 3.55 | 240 | 375 | C88K12 |
| 80 | BEDNAR LUBOMIR | STRACOV 95 | P | 53 | 3.0 | 292 | 6 858 | 4.17 | 286 | 3.47 | 238 | 382 | C100 |
| 61 až 100 laktací | | | | | | | | | | | | | |
| 1 | KOPECKY PAVEL | JIRETICE | H | 100 | 1.9 | 299 | 12 610 | 4.04 | 510 | 3.28 | 413 | 404 | H98 |
| 2 | BASIK MILAN, ING. | ZARYBNICNA LHOTA 1 | H | 66 | 2.1 | 301 | 11 363 | 3.79 | 431 | 3.47 | 395 | 393 | H100 |
| 3 | PIVKOVICE A.S. | BILSKO | P | 76 | 2.9 | 299 | 11 131 | 3.62 | 403 | 3.44 | 383 | 383 | H95 |
| 4 | KOPACKA FERDINAND | POSOBICE 9 | H | 63 | 2.6 | 298 | 11 715 | 3.76 | 441 | 3.17 | 371 | 473 | H96 |
| 5 | AGROFARM KONOPIK+SYN | HOSTOUN | H | 90 | 2.3 | 297 | 10 891 | 3.75 | 409 | 3.40 | 370 | 420 | H100 |

Seznam stájí s vynikající užítkovostí za ukončené laktace všech krav

| Poř. | Chovatel | Stáj | Zápis do PK | Počet lakt. | Prům. poř. | Lakt. dny | Mléko kg | Tuk % | Tuk kg | Blk. % | Blk. Kg | Mezi- dobí | Převaž. plemeno |
|--------------------------|-----------------------|--------------------|----------------|----------------|---------------|--------------|---------------|----------|-----------|-----------|------------|---------------|--------------------|
| 61 až 100 laktací | | | | | | | | | | | | | |
| 6 | STEPANOVSKY JOS.ING. | CERNA U BOHDANCE | H | 92 | 2.5 | 300 | 10 334 | 3.80 | 393 | 3.58 | 370 | 419 | H97 |
| 7 | CZF MILLER | SVRKYNE | H | 97 | 2.8 | 303 | 10 672 | 3.85 | 411 | 3.44 | 367 | 430 | H92 |
| 8 | JINDROVA ZEMED.FARMA | LIPANOVICE | H | 79 | 1.9 | 296 | 10 123 | 4.02 | 407 | 3.63 | 367 | 406 | H92J04 |
| 9 | HORNIKOVA ZDENKA | PORUBA | H | 76 | 2.2 | 297 | 10 929 | 3.93 | 430 | 3.34 | 365 | 391 | H99 |
| 10 | POSPICHAL MIROSLAV | KLIMETICE | H | 61 | 2.4 | 302 | 10 481 | 4.29 | 449 | 3.46 | 363 | 425 | H79R19 |
| 11 | SKARYD JAN ING. | STRIZOV | H | 90 | 2.6 | 302 | 11 014 | 3.83 | 422 | 3.29 | 363 | 422 | H82R16 |
| 12 | HRABE FRANTISEK ING. | DOLNI STAKORY | H | 63 | 2.1 | 301 | 11 285 | 3.98 | 450 | 3.16 | 357 | 521 | H100 |
| 13 | STAGRA SPOL.S R.O. | HERMANEC-VOLNA | H | 96 | 2.0 | 288 | 10 055 | 3.76 | 378 | 3.53 | 355 | 369 | H86K12 |
| 14 | VESELSKY JOSEF | KOJKOVICKY 8 | H | 62 | 2.4 | 302 | 10 360 | 3.81 | 395 | 3.40 | 352 | 422 | H99 |
| 15 | FARMA POUR S.R.O. | RUSEK | P | 93 | 2.2 | 294 | 10 166 | 3.70 | 376 | 3.45 | 351 | 397 | H83R14 |
| 16 | AGRO-MERIN,A.S. | CERNA-NUKLEUS /H/ | H | 79 | 2.6 | 294 | 10 491 | 4.08 | 428 | 3.34 | 350 | 399 | H100 |
| 17 | ZEAS LYSICE, A.S. | KOZAROV | P | 81 | 2.0 | 296 | 10 410 | 3.77 | 393 | 3.36 | 350 | 404 | H95 |
| 18 | HORACEK MIROSLAV | SNAKOV | H | 86 | 1.7 | 299 | 10 278 | 4.15 | 426 | 3.39 | 349 | 419 | H98 |
| 19 | AGRO POSAZAVI, A.S. | VADIN | C | 62 | 2.6 | 294 | 10 387 | 3.62 | 376 | 3.35 | 348 | 387 | I79C21 |
| 20 | BEZOUSKA MICHAL | HORNI STUDENEC 7 | P | 62 | 2.5 | 300 | 9 969 | 3.88 | 387 | 3.46 | 345 | 388 | H53R35C12 |
| 21 | LINHART VLADIMIR | HATE 64 | P | 78 | 2.1 | 302 | 10 030 | 3.90 | 391 | 3.42 | 343 | 454 | H93 |
| 22 | DVPM SLAVIKOV | SLAVIKOV,UE,KU,INS | C | 93 | 2.7 | 289 | 10 088 | 3.50 | 353 | 3.40 | 343 | 365 | C99 |
| 23 | LOWY JIRI | KUNEJOVICE 1 | H | 81 | 2.3 | 299 | 9 902 | 3.83 | 379 | 3.45 | 341 | 407 | H100 |
| 24 | ZOD NEMCICE N/H.,DR. | NEMCICE IV | C | 87 | 2.4 | 296 | 9 472 | 3.88 | 367 | 3.59 | 340 | 436 | R99 |
| 25 | BERANEK JOSEF | VESELICE 3 | H | 64 | 2.4 | 303 | 10 145 | 3.75 | 381 | 3.34 | 339 | 400 | H82C12 |
| 26 | AGROKOV ZDARKY S.R.O | ZDARKY-101 | C | 66 | 2.6 | 301 | 9 300 | 4.02 | 373 | 3.61 | 336 | 405 | C99 |
| 27 | AZOS SP.SRO ZAKRANY | ZAKRANY | C | 95 | 2.6 | 294 | 9 371 | 3.65 | 342 | 3.56 | 333 | 378 | C99 |
| 28 | SKODA VITEZSLAV | VRAZKOV 16 | H | 80 | 2.2 | 301 | 10 170 | 4.20 | 427 | 3.26 | 332 | 442 | H100 |
| 29 | MORAVEC LUKAS | NEUMETELY 33 | - | 62 | 2.4 | 294 | 9 225 | 3.74 | 345 | 3.59 | 332 | 425 | H42R33C13 |
| 30 | SLAMA JAN | PODESIN -KRAVIN | - | 62 | 2.1 | 291 | 9 408 | 3.92 | 369 | 3.50 | 329 | 453 | H97 |
| 31 | RENOFARMA SLEZAN | OLBRAMICE-ROBOT | - | 72 | 1.1 | 297 | 9 878 | 3.41 | 337 | 3.33 | 329 | 388 | H100 |
| 32 | AGRICOOOP TRINEC A.S. | NEBORY | H | 82 | 3.0 | 302 | 10 193 | 3.48 | 355 | 3.21 | 327 | 428 | H97 |
| 33 | MIKOVA JANA ING. | KOURIM | H | 100 | 2.1 | 297 | 9 851 | 3.50 | 345 | 3.32 | 327 | 409 | H99 |
| 34 | SKUTIL KAREL ING. | PILNIKOV 291 | P | 94 | 2.1 | 296 | 9 200 | 3.77 | 347 | 3.52 | 324 | 395 | C61H18K17 |
| 35 | BRODSKY JIRI ING. | NEHVIZDY | H | 86 | 2.1 | 297 | 9 383 | 3.52 | 331 | 3.44 | 323 | 385 | H100 |
| 36 | BICIKOVA SYLVA | BUKOVNO | H | 82 | 2.0 | 300 | 9 843 | 3.74 | 368 | 3.26 | 321 | 442 | H100 |
| 37 | ZD ROSOVICE | PICIN | P | 65 | 2.3 | 295 | 9 198 | 3.99 | 367 | 3.48 | 321 | 411 | H90J07 |
| 38 | ROD.FARMA-DVORAK | OLESNICE 237 | - | 88 | 2.9 | 296 | 9 174 | 4.77 | 437 | 3.49 | 320 | 401 | K58C35 |
| 39 | KLICOVA LENKA | BOZICE 412 | P | 73 | 2.6 | 298 | 9 217 | 3.89 | 358 | 3.48 | 320 | 370 | C97 |
| 40 | ZEVYR, SPOL. S R.O. | DOMASOV U STERNBER | H | 71 | 1.9 | 298 | 9 958 | 3.70 | 368 | 3.20 | 318 | 418 | H75K16 |

Seznam stájí s vynikající užítkovostí za ukončené laktace všech krav

| Poř. | Chovatel | Stáj | Zápis do PK | Počet lakt. | Prům. poř. | Lakt. dny | Mléko kg | Tuk % | Tuk kg | Blk. % | Blk. Kg | Mezi- dobí | Převaž. plemeno |
|--------------------------|----------------------|--------------------|----------------|----------------|---------------|--------------|--------------|----------|-----------|-----------|------------|---------------|--------------------|
| 61 až 100 laktací | | | | | | | | | | | | | |
| 41 | VOS A SZES TABOR | MESICE | H | 95 | 2.2 | 296 | 9 339 | 3.73 | 349 | 3.40 | 318 | 416 | H91 |
| 42 | PETR VOMACKA | RONOV NAD DOUBRAVO | C | 67 | 3.3 | 297 | 9 178 | 3.57 | 328 | 3.45 | 317 | 400 | C100 |
| 43 | ZD KRIZOVATKA | KRIZOVATKA | P | 91 | 2.4 | 298 | 8 799 | 3.75 | 330 | 3.60 | 316 | 391 | R80H18 |
| 44 | OSVALD PETR | HLOHOVA | H | 67 | 2.0 | 299 | 9 157 | 3.93 | 360 | 3.44 | 315 | 386 | H99 |
| 45 | KLAS NEKOR A.S. | NEKOR | C | 88 | 3.3 | 296 | 8 899 | 3.91 | 348 | 3.53 | 314 | 392 | C80H20 |
| 46 | DIVIS MIROSLAV | LAZ | E | 85 | 2.2 | 301 | 8 447 | 4.31 | 364 | 3.71 | 313 | 471 | V61K16J15 |
| 47 | RUBES JOSEF | HORESOVICKY 16 | H | 95 | 2.6 | 301 | 9 197 | 3.75 | 345 | 3.41 | 313 | 402 | H98 |
| 48 | ZEM.SPOL.DUBNE A.S. | BRANISOV | P | 95 | 2.0 | 298 | 9 382 | 3.78 | 355 | 3.31 | 311 | 430 | H54C39 |
| 49 | ZELENY JIRI | HORNI STANKOV | P | 80 | 2.2 | 293 | 9 213 | 3.58 | 330 | 3.36 | 310 | 457 | H97 |
| 50 | RD PNOVICE | PNOVICE VKK | P | 85 | 2.4 | 303 | 9 309 | 3.72 | 346 | 3.31 | 308 | 417 | H100 |
| 51 | ZD MORASICE | CEREKVICE VKK | P | 93 | 1.0 | 301 | 8 630 | 3.92 | 338 | 3.56 | 308 | | H100 |
| 52 | FARMA RUDNIK S.R.O. | KRAVIN FUNOK | C | 85 | 2.2 | 300 | 8 115 | 4.12 | 335 | 3.76 | 305 | 441 | C82K18 |
| 53 | AG-PRODUKT A.S. | ZELCANY | P | 78 | 2.4 | 298 | 8 546 | 4.04 | 345 | 3.56 | 304 | 413 | C77H15 |
| 54 | RODINNA FARMA SUCHY | SLAVETIN | C | 75 | 2.5 | 303 | 8 858 | 3.64 | 323 | 3.43 | 304 | 385 | C65I35 |
| 55 | CERNY LUBOMIR | SIRAKOV 75 | H | 62 | 2.3 | 297 | 9 020 | 4.06 | 367 | 3.35 | 302 | 436 | H85 |
| 56 | FARMA U DRHOVSKYCH | MARSOV | C | 73 | 2.6 | 299 | 8 315 | 4.00 | 332 | 3.63 | 302 | 437 | C98 |
| 57 | FARMA PAPUVKA S.R.O. | PAPUVKA VKK | P | 98 | 2.7 | 297 | 8 434 | 3.71 | 313 | 3.56 | 301 | 440 | C36I24H24 |
| 58 | SKUPIEN KAREL | PISEK FOLWARK | H | 91 | 2.2 | 294 | 8 847 | 4.09 | 361 | 3.39 | 300 | 399 | H95 |
| 59 | JAROMIR BUDIN | H.OLESNA 1 | P | 74 | 1.9 | 305 | 8 401 | 3.77 | 317 | 3.57 | 300 | 469 | C30H28R24 |
| 60 | DS AGRO KOSTALOV S.R | LIBSTAT | C | 63 | 1.9 | 294 | 8 346 | 3.94 | 329 | 3.55 | 296 | 402 | C88 |
| 61 | VFU BRNO | UVZ NOVY DVUR | C | 76 | 2.5 | 297 | 8 059 | 3.65 | 294 | 3.66 | 295 | 380 | C76R21 |
| 62 | LUHA ZEMEDELSKA, A.. | JINDRICHOV K3 | H | 83 | 2.1 | 301 | 8 579 | 3.96 | 339 | 3.43 | 294 | 516 | H94 |
| 63 | VISEK MILAN | LIPINA | P | 66 | 2.9 | 284 | 8 436 | 4.11 | 347 | 3.46 | 292 | 387 | C61H35 |
| 64 | AGOS BIO A.S. | BUKOVINA | P | 98 | 2.9 | 298 | 8 757 | 3.78 | 331 | 3.34 | 292 | 417 | C69H17K15 |
| 65 | AGRONOVA LOKET A.S. | BRZOTICE | H | 65 | 1.6 | 296 | 8 456 | 3.82 | 323 | 3.46 | 292 | 419 | H98 |
| 66 | SKOLNI ST. SC KRAJE | PODEBRADY | Z | 93 | 2.3 | 304 | 8 776 | 4.27 | 375 | 3.29 | 289 | 445 | H83C16 |
| 67 | FARMA - JAN BOUDA S. | SMRZOV | C | 95 | 3.4 | 291 | 8 248 | 4.06 | 335 | 3.51 | 289 | 455 | C90 |
| 68 | URBAN JAN | BESTVINA | P | 89 | 2.9 | 300 | 7 892 | 4.16 | 328 | 3.66 | 289 | 384 | C100 |
| 69 | SVEC ANTONIN | VESCE 17 | H | 66 | 3.3 | 300 | 8 407 | 3.88 | 326 | 3.44 | 289 | 389 | C60K27H12 |
| 70 | MEJSNAR JIRI | DOLNI BRANNA | P | 68 | 2.5 | 295 | 8 646 | 3.76 | 325 | 3.34 | 289 | 391 | H55C42 |
| 71 | KROFTA LADISLAV | HOLOVOUSY | P | 63 | 2.5 | 300 | 8 303 | 4.04 | 336 | 3.47 | 288 | 398 | H68C18R12 |
| 72 | URBANEK DAVID ING. | OSECEK 23 | S | 62 | 2.3 | 302 | 8 864 | 3.83 | 339 | 3.24 | 287 | 444 | H97J03 |
| 73 | ZD MENHARTICE,DRUZS. | MENHARTICE | C | 90 | 2.2 | 294 | 7 996 | 3.81 | 304 | 3.57 | 286 | 402 | C98 |
| 74 | JON JOSIFEK JOSEF | SCH PRICHOVICE K- | C | 70 | 3.4 | 301 | 7 957 | 3.83 | 304 | 3.59 | 286 | 388 | C100 |
| 75 | MATEJOVSKY VACLAV | VELKA BUKOVA | - | 70 | 2.2 | 293 | 8 043 | 4.19 | 337 | 3.54 | 285 | 414 | C100 |

Seznam stájí s vynikající užítkovostí za ukončené laktace všech krav

| Poř. | Chovatel | Stáj | Zápis do PK | Počet lakt. | Prům. poř. | Lakt. dny | Mléko kg | Tuk % | Tuk kg | Blk. % | Blk. Kg | Mezi-dobí | Převaž. plemeno |
|--------------------------|----------------------|------------------|-------------|-------------|------------|-----------|--------------|-------|--------|--------|------------|-----------|-----------------|
| 61 až 100 laktací | | | | | | | | | | | | | |
| 76 | ZD VLASTNIKU STEDRA | TUTLEKY | C | 75 | 1.9 | 294 | 8 033 | 3.83 | 308 | 3.54 | 284 | 384 | C98J01 |
| 77 | SVEHLA VLADIMIR | BLEHOV 3 | C | 67 | 3.1 | 286 | 7 995 | 4.31 | 344 | 3.54 | 283 | 373 | C72K19 |
| 78 | BENES JAN | TECHORAZ | C | 100 | 2.0 | 300 | 7 901 | 4.17 | 329 | 3.58 | 283 | 373 | C45X20K19 |
| 79 | TOMAS VACEK | PEKOV 31 | C | 62 | 2.2 | 302 | 7 754 | 4.16 | 323 | 3.64 | 283 | 440 | C76K18 |
| 80 | LUDEK JACHIM | KREJNICE | C | 63 | 3.4 | 289 | 7 974 | 3.91 | 311 | 3.54 | 282 | 370 | C84I16 |
| 81 | ZD OLESENKA | CESKA JABLONNA | C | 69 | 2.1 | 287 | 8 313 | 4.04 | 335 | 3.36 | 280 | 414 | C100 |
| 82 | ZD MYSLETICE | KOSTELNI MYSLOVA | H | 72 | 2.2 | 299 | 8 329 | 3.73 | 311 | 3.37 | 280 | 447 | H70C16K15 |
| 83 | RENCIN MARCEL | VODERADY 15 | H | 64 | 2.8 | 297 | 8 754 | 4.23 | 370 | 3.17 | 278 | 421 | H86R14 |
| 84 | ZD J HRADEC | POLIKNO | C | 90 | 2.3 | 303 | 7 409 | 4.37 | 324 | 3.75 | 278 | 454 | C88 |
| 85 | SSZP KLATOVY | KLATOVY | P | 83 | 2.1 | 297 | 7 544 | 4.37 | 330 | 3.65 | 275 | 385 | C97 |
| 86 | BK II.,S.R.O. | BOR VKK | H | 68 | 2.3 | 297 | 7 849 | 3.83 | 301 | 3.51 | 275 | 467 | H58C19R13 |
| 87 | ZEVYP S.R.O. | KLADRUBY | H | 76 | 1.5 | 288 | 7 854 | 4.05 | 318 | 3.45 | 271 | 416 | H77K21 |
| 88 | SRB VACLAV ING. | ZEROTIN 28 | P | 79 | 2.7 | 295 | 8 042 | 3.69 | 297 | 3.33 | 268 | 400 | C81H17 |
| 89 | ZD TRPISOVICE | KONKOVICE | C | 92 | 2.9 | 288 | 7 825 | 4.13 | 323 | 3.42 | 267 | 374 | C98 |
| 90 | FARMA TOKU S.R.O. | SVATA MARI | H | 67 | 2.6 | 300 | 7 743 | 4.08 | 316 | 3.45 | 267 | 450 | H89 |
| 91 | SKOLNI ST. SC KRAJE | RAKOVNIK | C | 83 | 2.4 | 296 | 7 406 | 4.12 | 305 | 3.59 | 266 | 444 | C96J01 |
| 92 | TINTERA JAN | KRUKANICE | - | 71 | 2.3 | 299 | 7 438 | 4.01 | 298 | 3.57 | 266 | 429 | H72K13C12 |
| 93 | ZD SKALKA,MAKOV | MAKOV | C | 80 | 2.7 | 299 | 7 348 | 4.09 | 301 | 3.59 | 264 | 417 | C96 |
| 94 | ZD BRLOH | NOVA VES III | H | 89 | 1.7 | 290 | 7 751 | 3.97 | 308 | 3.39 | 263 | 433 | H93 |
| 95 | LIPA CR SRO | RADETICE | - | 92 | 2.1 | 292 | 7 623 | 4.00 | 305 | 3.45 | 263 | 404 | C96 |
| 96 | ZOD CERNOTIN | CERNOTIN | P | 98 | 1.8 | 300 | 7 618 | 4.24 | 323 | 3.43 | 261 | 415 | H100 |
| 97 | HAJEK FRANTISEK | LESONOVICE | H | 68 | 2.7 | 290 | 7 938 | 3.92 | 311 | 3.29 | 261 | 401 | H100 |
| 98 | PLECHAC JAROSLAV | DOLNI BRANNA 24 | P | 62 | 2.3 | 299 | 7 309 | 4.18 | 305 | 3.55 | 260 | 407 | C84 |
| 99 | DS AGRO KOSTALOV S.R | KOSTALOV K II | C | 94 | 1.8 | 297 | 7 206 | 4.16 | 300 | 3.59 | 259 | 407 | C85I12 |
| 100 | ZD UJEZD | UJEZD | H | 84 | 2.2 | 292 | 7 602 | 3.94 | 300 | 3.30 | 251 | 409 | H98 |
| 101 | ZDENEK MISAR | JILEM 3 | P | 85 | 3.1 | 299 | 7 045 | 4.05 | 286 | 3.53 | 249 | 421 | C83 |
| 102 | AGRO VYSOCINA BYSTRE | BYSTRE K2 | C | 86 | 2.4 | 285 | 7 221 | 3.98 | 288 | 3.43 | 248 | 383 | C100 |
| 103 | ZEDOM SPOL.S R.O. | MRZKOVICE | C | 86 | 2.2 | 299 | 7 147 | 4.15 | 296 | 3.45 | 247 | 414 | C96 |
| 104 | NEMEC FRANTISEK | NETIN 78 | - | 66 | 2.7 | 287 | 6 964 | 3.92 | 273 | 3.55 | 247 | 385 | C47K26H14 |
| 105 | ZEM.SPOLECNOST S.R.O | BRUZOVICE | C | 89 | 2.6 | 286 | 6 798 | 4.13 | 281 | 3.58 | 244 | 373 | K51C49 |
| 106 | KLAS A.S. PETROVICE | PETROVICE KRAVIN | C | 91 | 2.7 | 300 | 7 175 | 3.87 | 278 | 3.41 | 244 | 433 | C97 |
| 107 | AGROFYTO, SPOL. S R. | HORNI LIDEC K1 | I | 91 | 2.5 | 300 | 7 713 | 4.04 | 312 | 3.16 | 243 | 436 | H90 |
| 108 | NOVAK JAROSLAV | OSLETIN 3 | C | 69 | 3.0 | 290 | 6 884 | 4.40 | 303 | 3.52 | 242 | 387 | C89J06 |
| 109 | ZOD BLATA BORKOVICE | ZALSI | - | 73 | 2.3 | 291 | 7 100 | 3.84 | 272 | 3.37 | 239 | 423 | C72K19 |
| 110 | ZEM B.B.S.R.O. | SEBIROV | - | 84 | 2.6 | 293 | 7 100 | 4.04 | 287 | 3.35 | 238 | 404 | C96 |

Seznam stájí s vynikající užítkovostí za ukončené laktace všech krav

| Poř. | Chovatel | Stáj | Zápis do PK | Počet lakt. | Prům. poř. | Lakt. dny | Mléko kg | Tuk % | Tuk kg | Blk. % | Blk. Kg | Mezi- dobí | Převaž. plemeno |
|--------------------------|-----------------------|--------------------|----------------|----------------|---------------|--------------|---------------|----------|-----------|-----------|------------|---------------|--------------------|
| 101 - 200 laktací | | | | | | | | | | | | | |
| 1 | JILEK JAN ING. | HUNCICE 17 | H | 125 | 2.6 | 301 | 12 436 | 3.74 | 465 | 3.34 | 415 | 417 | H99 |
| 2 | AGROBOS, SPOL.S R.O. | SLATINA | H | 134 | 2.1 | 299 | 11 771 | 3.64 | 429 | 3.40 | 400 | 384 | H100 |
| 3 | VYSOCINA D.HRACHOVIC | DOL. HRACHOVICE | H | 117 | 2.1 | 295 | 11 641 | 3.36 | 391 | 3.42 | 399 | 396 | H98 |
| 4 | VIT JOSEF | CEMINY | H | 120 | 2.0 | 297 | 11 845 | 3.26 | 386 | 3.29 | 389 | 420 | H92J01 |
| 5 | ZD POJBUKY | RODNA | H | 155 | 2.1 | 297 | 10 975 | 3.82 | 419 | 3.51 | 385 | 387 | H100 |
| 6 | ZD PL.ZDAR | HALA K532 | P | 180 | 1.8 | 296 | 11 293 | 3.66 | 413 | 3.41 | 385 | 419 | H92 |
| 7 | BARBORA POLACKOVA | HOLE, | H | 123 | 2.5 | 298 | 11 500 | 3.77 | 433 | 3.34 | 384 | 386 | H100 |
| 8 | VANICEK TOMAS | HVOZDANY 40 | H | 114 | 2.2 | 294 | 11 157 | 3.79 | 423 | 3.44 | 384 | 381 | H99 |
| 9 | AGROLIP A.S. LIPOV | LIPOV | H | 193 | 2.3 | 301 | 11 464 | 3.94 | 452 | 3.34 | 383 | 393 | H99 |
| 10 | FARMA STRIBRNY S.R.O | RADIM | H | 110 | 2.3 | 302 | 11 049 | 3.86 | 427 | 3.44 | 381 | 427 | H100 |
| 11 | FARMA CIHAN S.R.O. | CIHAN | P | 124 | 1.9 | 299 | 10 666 | 3.83 | 409 | 3.54 | 378 | 401 | H96 |
| 12 | ZD BACKOV | ZBOZI | H | 139 | 2.5 | 294 | 10 999 | 3.83 | 422 | 3.42 | 377 | 383 | H96 |
| 13 | AGROS VYSOCINA, A.S. | KUNDRATICE | H | 106 | 2.2 | 290 | 11 031 | 3.60 | 397 | 3.40 | 375 | 395 | H79K20 |
| 14 | HOLSTEIN DAIRY FARMS | SPANOV | H | 185 | 2.2 | 302 | 10 514 | 4.11 | 433 | 3.56 | 374 | 389 | H95 |
| 15 | AGRODR. NACERADEC | NACERADEC | H | 195 | 2.2 | 300 | 11 151 | 3.81 | 425 | 3.29 | 367 | 403 | H96 |
| 16 | AGROTECH, SPOL.S R.O. | LHOTA | H | 136 | 2.1 | 300 | 10 918 | 3.75 | 409 | 3.36 | 367 | 406 | H98 |
| 17 | ZD BRLOH | BRLOH VKK | H | 191 | 1.9 | 296 | 10 377 | 3.71 | 385 | 3.51 | 365 | 401 | H100 |
| 18 | RYNAGRO A.S. | VRESCE KRAVIN | H | 178 | 2.0 | 297 | 10 986 | 3.77 | 414 | 3.32 | 364 | 371 | H98 |
| 19 | ZDV NYROV | ZABLUDOV | H | 144 | 2.0 | 290 | 10 348 | 3.49 | 361 | 3.49 | 361 | 410 | H78K14 |
| 20 | ZD DOLNI UJEZD | LITOMYSL VKK | P | 102 | 2.0 | 294 | 10 595 | 3.95 | 418 | 3.40 | 360 | 389 | H99 |
| 21 | ZD LIBIN | LIBIN 6R | C | 147 | 2.5 | 289 | 9 778 | 3.88 | 380 | 3.63 | 355 | 369 | C67I29 |
| 22 | ZF BILEK S.R.O. | BUDIHOSTICE-KRAVIN | H | 142 | 2.4 | 299 | 10 526 | 4.16 | 438 | 3.36 | 353 | 392 | H100 |
| 23 | ZD DUSEJOV, DRUZSTVO | HUBENOV | P | 162 | 2.2 | 301 | 10 424 | 3.99 | 416 | 3.37 | 352 | 400 | H95J01 |
| 24 | ZD KLAPY | KLAPY VKK | H | 185 | 2.3 | 303 | 10 204 | 4.00 | 409 | 3.44 | 352 | 390 | H96 |
| 25 | ZEOS KAMENICE S.R.O. | KAMENICKA | D | 193 | 2.2 | 298 | 10 247 | 3.75 | 384 | 3.43 | 352 | 398 | H55C36 |
| 26 | ZD SEDLEJOV | NEVCEHLE | H | 125 | 2.0 | 297 | 10 538 | 3.88 | 409 | 3.33 | 351 | 440 | H99 |
| 27 | ZD MLADOTICE | CHRASTOVICE | H | 140 | 2.2 | 296 | 10 105 | 3.87 | 391 | 3.46 | 349 | 406 | H94 |
| 28 | AGRA H.DUNAJOVICE AS | TVORIHRAZ | P | 197 | 2.6 | 300 | 10 031 | 3.79 | 380 | 3.48 | 349 | 396 | H84 |
| 29 | ZS KOSOVA HORA A.S. | KAMENICE | P | 199 | 2.2 | 301 | 9 997 | 3.97 | 397 | 3.49 | 348 | 418 | H94 |
| 30 | ZS DEVET KRIZU, A.S. | DOMASOV-KU,UE | P | 180 | 2.1 | 298 | 10 508 | 3.91 | 411 | 3.30 | 347 | 403 | H98 |
| 31 | AGROZEA, SPOL.S R.O. | HLUCIN | H | 139 | 2.4 | 300 | 10 522 | 3.79 | 398 | 3.30 | 347 | 407 | H99 |
| 32 | NOVAK PETR JUNIOR | KOCHANOV | Z | 167 | 2.4 | 299 | 10 126 | 4.01 | 406 | 3.42 | 346 | 428 | H81V15 |
| 33 | ZOD MRAKOV | MIRKOV | H | 171 | 2.1 | 293 | 9 723 | 3.95 | 384 | 3.56 | 346 | 412 | H54R39 |
| 34 | ZP HOSPRIZ, A.S. | HOSPRIZ | P | 188 | 2.3 | 301 | 10 105 | 3.80 | 384 | 3.42 | 345 | 397 | H96 |
| 35 | ZEM.DRUZST. KOROLUPY | KOROLUPY | P | 196 | 2.1 | 298 | 10 350 | 3.71 | 384 | 3.33 | 344 | 406 | H98 |

Seznam stájí s vynikající užítkovostí za ukončené laktace všech krav

| Poř. | Chovatel | Stáj | Zápis do PK | Počet lakt. | Prům. poř. | Lakt. dny | Mléko kg | Tuk % | Tuk kg | Blk. % | Blk. Kg | Mezi- dobí | Převaž. plemeno |
|--------------------------|----------------------|--------------------|----------------|----------------|---------------|--------------|---------------|----------|-----------|-----------|------------|---------------|--------------------|
| 101 - 200 laktací | | | | | | | | | | | | | |
| 36 | FRUHBAUER JAN | PERSIKOV | P | 106 | 2.4 | 293 | 9 774 | 3.87 | 378 | 3.52 | 344 | 386 | H55C40 |
| 37 | HRANICKO A.S. | STRITEZ NAD LUDINO | H | 143 | 2.2 | 302 | 10 115 | 3.53 | 357 | 3.39 | 343 | 410 | H98 |
| 38 | ZEM.SPOL. SLAPY A.S. | LOM - VKK | H | 156 | 2.1 | 300 | 10 054 | 4.20 | 422 | 3.41 | 342 | 437 | H92 |
| 39 | ZD PARTUTOVICE | PARTUTOVICE | H | 189 | 2.3 | 296 | 10 494 | 3.92 | 412 | 3.26 | 342 | 413 | H97 |
| 40 | TREMOSENSKA A.S. | CESKA BRIZA-VOLNA | H | 168 | 2.0 | 297 | 9 616 | 3.96 | 381 | 3.56 | 342 | 419 | H100 |
| 41 | AGROSPOL HOSTOVICE | NOVY KRAVIN | H | 123 | 2.2 | 295 | 9 722 | 3.74 | 364 | 3.51 | 342 | 404 | K45H43 |
| 42 | ZEM.VYR.MILKNATUR AS | LINE | H | 160 | 2.3 | 301 | 9 893 | 3.72 | 368 | 3.43 | 339 | 435 | H99 |
| 43 | DZS STRUHAROV A.S. | MILOVANICE | P | 200 | 1.8 | 300 | 9 917 | 3.68 | 365 | 3.40 | 338 | 373 | H100 |
| 44 | ZD ZIZKOVO POLE | ZIZKOVO POLE K174 | C | 171 | 2.8 | 296 | 9 441 | 3.84 | 362 | 3.58 | 338 | 380 | C91 |
| 45 | VUZV UHRINEVES | UHRINEVES-NETLUKY | H | 144 | 2.1 | 294 | 10 214 | 3.69 | 377 | 3.29 | 336 | 406 | H100 |
| 46 | ZD BISKUPICE | BISKUPICE-KRAVIN | H | 154 | 2.1 | 297 | 9 780 | 3.90 | 381 | 3.41 | 334 | 428 | H80K16 |
| 47 | ZEOS-L-SRO-LITKOVICE | STITNE IV | H | 185 | 2.3 | 299 | 10 237 | 4.20 | 430 | 3.25 | 333 | 396 | H90 |
| 48 | ZD BELCICE | BELCICE | C | 193 | 3.0 | 304 | 9 254 | 4.18 | 387 | 3.58 | 332 | 383 | C60140 |
| 49 | ZD PNOVICE | PNOVICE VKK | H | 178 | 2.5 | 299 | 9 809 | 3.88 | 381 | 3.37 | 331 | 400 | H94 |
| 50 | AGROS MIROVA S.R.O. | LHOTA SEMINOVA | H | 156 | 2.1 | 297 | 9 549 | 3.94 | 376 | 3.47 | 331 | 414 | H96 |
| 51 | ZD "PODKLETAN"KREMZE | KRASSETIN | Q | 130 | 1.9 | 292 | 9 529 | 3.83 | 365 | 3.47 | 331 | 405 | H94 |
| 52 | HOD BREZEJC | LHOTKY | H | 198 | 2.3 | 299 | 9 551 | 3.68 | 351 | 3.47 | 331 | 427 | H92 |
| 53 | HOD DOLNI HERMANICE | DOLNI HERMANICE | P | 136 | 2.0 | 294 | 9 621 | 4.01 | 386 | 3.43 | 330 | 405 | H100 |
| 54 | AGROSPOL VOD | BUBOVICE | P | 182 | 2.3 | 297 | 9 272 | 3.73 | 346 | 3.55 | 329 | 384 | C95 |
| 55 | ZS TERRIS, A.S. | BUDETSKO | H | 118 | 2.0 | 294 | 9 952 | 4.03 | 401 | 3.29 | 328 | 405 | H100 |
| 56 | ZD DOLNI VILIMEC | DOLNI VILIMEC | P | 120 | 2.7 | 293 | 9 739 | 3.91 | 381 | 3.37 | 328 | 409 | H86 |
| 57 | ZOD SEDLISTE | SEDLISTE | P | 183 | 2.0 | 300 | 9 271 | 4.05 | 376 | 3.54 | 328 | 412 | H100 |
| 58 | AGROCHOV DYNIN DRUZS | BOSILEC | P | 196 | 2.1 | 297 | 9 647 | 3.88 | 374 | 3.40 | 328 | 385 | H96 |
| 59 | ZP MIKULCICE A.S. | NESYT | H | 126 | 2.2 | 300 | 9 430 | 3.95 | 372 | 3.48 | 328 | 441 | H98 |
| 60 | ZD DOBRA VODA | DOBRA VODA K 174 | C | 195 | 3.1 | 298 | 9 261 | 3.75 | 348 | 3.53 | 327 | 383 | C86 |
| 61 | AGROSPOL VOD | HUDCICE | P | 164 | 2.1 | 293 | 9 233 | 3.88 | 358 | 3.53 | 326 | 376 | H85C13 |
| 62 | ZD VRAHOVICE | VRAHOVICE-DOJNICE | H | 167 | 2.0 | 300 | 9 366 | 4.15 | 389 | 3.47 | 325 | 442 | H100 |
| 63 | VOD SIDLEM V KAMENE | DOBRA VODA U K. | P | 127 | 2.8 | 302 | 9 032 | 4.20 | 379 | 3.60 | 325 | 406 | C97 |
| 64 | AGRO PRESTAVLKY A.S. | PRESTAVLKY-FARMA | H | 180 | 1.9 | 301 | 9 493 | 3.91 | 371 | 3.42 | 325 | 401 | H88 |
| 65 | TVRDON KAREL | NEMETICE | H | 112 | 2.0 | 289 | 9 418 | 3.70 | 348 | 3.45 | 325 | 421 | H78C15 |
| 66 | KORYTA-ZD | TAJANOV | C | 143 | 2.2 | 291 | 9 152 | 3.80 | 348 | 3.54 | 324 | 370 | C95 |
| 67 | A L A, A.S. REPNIKY | REPNIKY IV | C | 190 | 2.8 | 292 | 8 725 | 3.94 | 344 | 3.71 | 324 | 377 | C100 |
| 68 | ZS RADIM A.S. | SOBERAZ VS | H | 149 | 2.7 | 302 | 9 402 | 4.04 | 380 | 3.43 | 323 | 425 | H93 |
| 69 | AGROKAT SPOL. S R.O. | KATOVICE-BOX | P | 187 | 2.5 | 292 | 9 594 | 3.80 | 364 | 3.36 | 323 | 373 | H96 |
| 70 | NEVLACIL ONDREJ | VELIKA VES | - | 132 | 2.2 | 303 | 9 568 | 3.86 | 369 | 3.34 | 320 | 463 | H65C20 |

Seznam stájí s vynikající užítkovostí za ukončené laktace všech krav

| Poř. | Chovatel | Stáj | Zápis do PK | Počet lakt. | Prům. poř. | Lakt. dny | Mléko kg | Tuk % | Tuk kg | Blk. % | Blk. Kg | Mezi- dobí | Převaž. plemeno |
|--------------------------|-----------------------|--------------------|----------------|----------------|---------------|--------------|--------------|----------|-----------|-----------|------------|---------------|--------------------|
| 101 - 200 laktací | | | | | | | | | | | | | |
| 71 | KRALOVICKÁ ZEM. A.S. | ZEBNICE I | H | 161 | 1.9 | 295 | 9 767 | 3.78 | 369 | 3.27 | 319 | 398 | H98 |
| 72 | ZS CERCHOV A.S. | POSTREKOV | P | 131 | 1.8 | 292 | 9 016 | 4.03 | 363 | 3.53 | 319 | 394 | H52R47 |
| 73 | ZD ZDAR | PASEKY | C | 198 | 2.2 | 293 | 8 830 | 3.99 | 352 | 3.61 | 318 | 379 | R61K18H16 |
| 74 | DUBICKÁ ZEMEDELSKÁ | LUKAVICE 174 | H | 160 | 2.0 | 293 | 9 360 | 3.98 | 373 | 3.37 | 316 | 422 | H100 |
| 75 | SKALAGRO, A.S. | ZAMRSKY | P | 125 | 2.8 | 293 | 9 753 | 3.67 | 358 | 3.24 | 316 | 407 | H99 |
| 76 | ZD HOSIN | HOSIN | H | 130 | 2.2 | 301 | 9 224 | 3.89 | 358 | 3.43 | 316 | 403 | H97 |
| 77 | POZEP S.R.O. | VSERUBY PORODNA | H | 145 | 2.1 | 298 | 8 595 | 4.18 | 359 | 3.66 | 315 | 383 | H48R32K18 |
| 78 | STR.ZEM.SKOLA PISEK | DOBESICE-KRAVIN | C | 117 | 2.5 | 298 | 8 532 | 3.93 | 335 | 3.69 | 315 | 377 | C95 |
| 79 | ZOD DEJAS | DZBEL | C | 156 | 2.4 | 296 | 8 825 | 4.06 | 358 | 3.56 | 314 | 396 | C97 |
| 80 | CEF S.R.O. | CERHONICE | P | 167 | 2.2 | 296 | 8 735 | 4.01 | 351 | 3.60 | 314 | 435 | H78R17 |
| 81 | ZD SUCHODOL | KOTENCICE | C | 159 | 2.3 | 293 | 8 904 | 3.95 | 352 | 3.51 | 313 | 374 | C99 |
| 82 | JOSEF DIVIS | CHRASTOVICE 101 | W | 126 | 2.3 | 297 | 8 721 | 4.20 | 366 | 3.58 | 312 | 467 | V54H34 |
| 83 | ZD KBEL | KBEL-VOLNA | C | 176 | 2.5 | 292 | 9 141 | 4.11 | 375 | 3.40 | 311 | 380 | C100 |
| 84 | ZD OSTAS | ZDAR -ZASTAVKA | P | 126 | 2.9 | 303 | 9 271 | 3.68 | 341 | 3.36 | 311 | 408 | H96 |
| 85 | ROL.DRUZSTVO KROUNA | KROUNA K174 | C | 171 | 2.6 | 293 | 9 183 | 3.71 | 341 | 3.39 | 311 | 391 | C99 |
| 86 | PATRIA KOBYLÍ, A.S. | KOBYLÍ | H | 187 | 2.1 | 298 | 9 441 | 3.77 | 356 | 3.29 | 310 | 407 | H99 |
| 87 | ZEÁ SVETICE A.S. | TEHOVEC VKK | H | 197 | 2.3 | 301 | 9 110 | 3.89 | 354 | 3.41 | 310 | 421 | H97 |
| 88 | AG-PRODUKT A.S. | NEZBAVETICE | P | 175 | 2.3 | 300 | 8 662 | 4.03 | 349 | 3.58 | 310 | 399 | C62H25K12 |
| 89 | VESA VELHARTICE, A.S. | VELHARTICE | P | 130 | 2.2 | 299 | 8 634 | 3.84 | 332 | 3.59 | 310 | 438 | C67H24 |
| 90 | KOOPRODUKT A.S. | HORNÍ SLOVENICE | C | 119 | 2.8 | 297 | 8 934 | 3.83 | 342 | 3.46 | 309 | 407 | C98 |
| 91 | KEJKLICEK FRANTISEK | LOCHENICE 51 | H | 130 | 2.3 | 296 | 9 387 | 3.60 | 338 | 3.30 | 309 | 405 | H68C24 |
| 92 | ZD VELKA LOSENICE | MALÁ LOSENICE-KU | C | 187 | 3.0 | 301 | 8 460 | 3.97 | 336 | 3.65 | 309 | 388 | C100 |
| 93 | UNIAGRO S.R.O. | ZALONOV K 174 | C | 171 | 3.3 | 291 | 8 458 | 3.85 | 325 | 3.65 | 309 | 361 | C100 |
| 94 | ZIHELSKÝ STATEK, A.S. | ZIHLE | P | 123 | 2.0 | 300 | 8 996 | 4.20 | 378 | 3.42 | 308 | 447 | C67H30 |
| 95 | ZOD STAROSEDL. HRADEK | TUSOVICE | P | 168 | 2.0 | 296 | 8 473 | 3.90 | 331 | 3.63 | 307 | 380 | C97 |
| 96 | ZOD SKRYJE | SIRAKOVICE | H | 142 | 2.3 | 296 | 9 320 | 4.06 | 378 | 3.29 | 306 | 433 | H91 |
| 97 | NIVA, A.S. | BREZI | H | 144 | 2.3 | 299 | 9 412 | 3.84 | 361 | 3.25 | 306 | 452 | H90 |
| 98 | A-TAURUS S.R.O. | RTYNE V PODKRKONOS | P | 197 | 2.4 | 292 | 8 446 | 3.94 | 332 | 3.63 | 306 | 413 | C61H25K13 |
| 99 | ZEOS VESCE, S.R.O. | VESCE | H | 165 | 1.9 | 291 | 8 902 | 3.93 | 350 | 3.43 | 305 | 418 | H75K25 |
| 100 | AGRONEA A.S. POLICKÁ | STASOV K1 | C | 117 | 2.2 | 298 | 8 319 | 3.91 | 326 | 3.65 | 304 | 414 | C100 |
| 101 | LUKA SPOL.S R.O. | ČESKÁ BELÁ HK | C | 104 | 3.0 | 295 | 8 735 | 4.13 | 361 | 3.47 | 303 | 419 | C86 |
| 102 | ZOD ROZNOVSKO | HAZOVICE | H | 116 | 2.4 | 302 | 9 204 | 3.80 | 350 | 3.29 | 303 | 412 | H100 |
| 103 | AGRO NISOVICE S.R.O. | CERNETICE DK | C | 181 | 2.7 | 292 | 8 710 | 3.88 | 338 | 3.48 | 303 | 390 | C97 |
| 104 | ZOD CHOUSTNÍK | BUDISLAV | P | 169 | 2.3 | 296 | 8 658 | 3.94 | 341 | 3.48 | 301 | 411 | H50C41 |
| 105 | ZOD CÍCENICE | UJEZDEC | P | 131 | 2.2 | 304 | 8 535 | 3.97 | 339 | 3.52 | 300 | 445 | C82H18 |

Seznam stájí s vynikající užítkovostí za ukončené laktace všech krav

| Poř. | Chovatel | Stáj | Zápis do PK | Počet lakt. | Prům. poř. | Lakt. dny | Mléko kg | Tuk % | Tuk kg | Blk. % | Blk. Kg | Mezi-dobí | Převaž. plemeno |
|--------------------------|----------------------|--------------------|-------------|-------------|------------|-----------|--------------|-------|--------|--------|------------|-----------|-----------------|
| 101 - 200 laktací | | | | | | | | | | | | | |
| 106 | ZAS MEZIHAIJI A.S. | KNEZICE | H | 167 | 2.5 | 291 | 9 349 | 3.60 | 337 | 3.20 | 299 | 392 | H88 |
| 107 | ZD ZAHORI SOBECHLEBY | SOBECHLEBY | P | 167 | 2.2 | 297 | 8 923 | 3.91 | 349 | 3.34 | 298 | 398 | H98 |
| 108 | ZD J HRADEC | BUK I | C | 113 | 2.7 | 301 | 7 904 | 4.29 | 339 | 3.77 | 298 | 456 | C92 |
| 109 | ZD VELKY BERANOV | KOZLOV VKK | P | 148 | 2.0 | 301 | 9 083 | 3.67 | 333 | 3.28 | 298 | 418 | H78K16 |
| 110 | ZD ZABORI | CECELOVICE | C | 200 | 2.2 | 287 | 8 308 | 3.99 | 331 | 3.59 | 298 | 394 | C94 |
| 111 | ZEPO PODMOKY S.R.O. | PODMOKY | C | 103 | 3.1 | 294 | 8 519 | 3.82 | 325 | 3.50 | 298 | 413 | C76K18 |
| 112 | ZD SEBRANICE | SVITAVKA VK | H | 129 | 2.2 | 296 | 9 311 | 3.73 | 347 | 3.19 | 297 | 453 | H99 |
| 113 | ZD HOSIN | HRDEJOVICE | H | 121 | 1.8 | 303 | 8 636 | 4.01 | 346 | 3.44 | 297 | 417 | H98 |
| 114 | ZD SKALKA LIPI | LIPI- PRIBYL | P | 136 | 2.1 | 301 | 8 495 | 3.85 | 327 | 3.49 | 297 | 434 | C60H35 |
| 115 | ZOD LUBNA | SIROKY DUL-ROVINA | C | 185 | 2.2 | 297 | 8 281 | 3.88 | 321 | 3.58 | 296 | 388 | C100 |
| 116 | ZD HOSIN | DOBREJOVICE | H | 142 | 2.3 | 300 | 8 869 | 3.99 | 354 | 3.32 | 294 | 406 | H98 |
| 117 | ZD ROSOVICE | OBORISTE VKK | P | 198 | 2.6 | 293 | 8 302 | 4.12 | 342 | 3.54 | 294 | 391 | C70H24 |
| 118 | ZD KRC | KRC | C | 160 | 2.2 | 289 | 8 418 | 3.81 | 320 | 3.49 | 294 | 397 | C97 |
| 119 | ZOD DRUZSTVO STOLANY | STOLANY | P | 170 | 3.1 | 289 | 8 571 | 3.68 | 316 | 3.42 | 293 | 407 | C97 |
| 120 | MICHAL SIMEK | PAVLISOV, 15 | C | 125 | 2.5 | 292 | 8 390 | 3.76 | 316 | 3.49 | 293 | 404 | C42K30H27 |
| 121 | FARMA TICHY A SPOL. | ZAMEL | C | 188 | 2.4 | 288 | 8 269 | 3.76 | 311 | 3.54 | 293 | 397 | C98 |
| 122 | ZD TREBONIN | TREBONIN NK I | P | 190 | 2.4 | 299 | 8 847 | 4.45 | 394 | 3.28 | 291 | 396 | H74C21 |
| 123 | K-AGRO MIKULOVICE, | MIKULOVICE, MLYNSK | H | 158 | 1.8 | 299 | 8 575 | 4.37 | 375 | 3.38 | 289 | 443 | H98 |
| 124 | DS AGRO LIBSTAT S.R. | SVOJEK | C | 174 | 2.8 | 290 | 8 372 | 3.96 | 332 | 3.45 | 289 | 391 | C100 |
| 125 | ZETKA STRAZNIK A.S. | STUDENEC K 2 | C | 184 | 2.6 | 300 | 8 010 | 4.15 | 332 | 3.61 | 289 | 385 | C100 |
| 126 | AGROCHOV STARA PAKA | ROSKOPOV | C | 179 | 3.0 | 289 | 8 318 | 3.93 | 326 | 3.48 | 289 | 389 | C95 |
| 127 | ZD MECIN, DRUZSTVO | PETROVICE | P | 157 | 2.1 | 296 | 7 985 | 4.28 | 342 | 3.60 | 288 | 440 | C98 |
| 128 | AZ DELTA CKYNE | DOLANY | P | 149 | 2.7 | 296 | 7 959 | 4.19 | 333 | 3.60 | 287 | 433 | C70K22 |
| 129 | ZOD NEMETICE | ULEHLE | C | 142 | 2.9 | 289 | 8 278 | 3.85 | 319 | 3.47 | 287 | 421 | C96 |
| 130 | ZOD LUBNA | LUBNA K1 | C | 110 | 2.4 | 296 | 7 937 | 3.97 | 315 | 3.62 | 287 | 392 | C100 |
| 131 | KLAS A.S. | CIHOST | C | 190 | 2.3 | 286 | 8 102 | 3.96 | 321 | 3.53 | 286 | 373 | C99 |
| 132 | MARTINEC JAROSLAV | KRALIKY DK | C | 122 | 2.3 | 292 | 8 306 | 3.73 | 310 | 3.44 | 286 | 376 | C95 |
| 133 | ZV STOLENY S.R.O. | KVASNOVICE | P | 110 | 2.5 | 299 | 8 029 | 4.33 | 348 | 3.54 | 285 | 401 | R67H28 |
| 134 | DV AGRO MALINOVA | MALINOVA | C | 142 | 2.8 | 287 | 7 986 | 3.90 | 312 | 3.57 | 285 | 406 | C95J04 |
| 135 | PARIZEK JAROSLAV | CERVENY POTOK 21 | C | 126 | 2.2 | 292 | 7 893 | 4.00 | 316 | 3.60 | 284 | 370 | C94 |
| 136 | AGROOS, SPOL. S R.O. | ZVERKOVICE | P | 113 | 2.5 | 284 | 8 075 | 3.85 | 311 | 3.51 | 284 | 423 | C68H30 |
| 137 | ZD VLASTNIKU STEDRA | LUPENICE | C | 139 | 2.3 | 293 | 8 060 | 3.84 | 309 | 3.52 | 284 | 380 | C100 |
| 138 | AGROSPOL S.PELHRIMOV | STARÝ PELHRIMOV | P | 138 | 2.5 | 299 | 8 256 | 4.19 | 346 | 3.43 | 283 | 396 | C56R43 |
| 139 | ZD NOVA VES | NOVA VES | H | 140 | 1.8 | 301 | 8 056 | 4.03 | 325 | 3.50 | 282 | 432 | H85C12 |
| 140 | ZD VODNANY | PRAZAK | C | 113 | 2.2 | 299 | 7 952 | 4.08 | 324 | 3.55 | 282 | 426 | C99 |

Seznam stájí s vynikající užítkovostí za ukončené laktace všech krav

| Poř. | Chovatel | Stáj | Zápis do PK | Počet lakt. | Prům. poř. | Lakt. dny | Mléko kg | Tuk % | Tuk kg | Blk. % | Blk. Kg | Mezi-dobí | Převaž. plemeno |
|--------------------------|----------------------|--------------------|-------------|-------------|------------|-----------|---------------|-------|--------|--------|------------|-----------|-----------------|
| 201 - 300 laktací | | | | | | | | | | | | | |
| 1 | AGRODRUZST.SEBRANICE | POHORA VKK | P | 298 | 2.2 | 301 | 12 577 | 3.80 | 478 | 3.36 | 423 | 382 | H96 |
| 2 | SELEKTA PACOV,A.S. | PACOV | H | 298 | 2.0 | 300 | 11 973 | 3.50 | 419 | 3.42 | 410 | 398 | H100 |
| 3 | DRUZSTVO ZAGRA | KYJOVICE | H | 252 | 2.6 | 297 | 12 039 | 3.84 | 463 | 3.37 | 406 | 400 | H79C13 |
| 4 | ZEMEDELSKA A.S. LIPA | LIPA | P | 273 | 2.4 | 292 | 11 789 | 3.98 | 470 | 3.41 | 402 | 389 | H98 |
| 5 | ZD ROSTYN V HODICICH | VKK RUZENA | H | 292 | 2.0 | 297 | 12 345 | 3.77 | 465 | 3.26 | 402 | 395 | H100 |
| 6 | ZOD MRAKOV | TLUMACOV | H | 223 | 2.4 | 292 | 12 454 | 3.87 | 482 | 3.20 | 399 | 380 | H99 |
| 7 | I.ZAS CHORUSICE | CHORUSICE | W | 266 | 2.3 | 301 | 11 856 | 3.90 | 462 | 3.37 | 399 | 401 | H95 |
| 8 | AGRO PERTOLTICE,A.S. | NOVY SAMECHOV | H | 214 | 2.4 | 302 | 11 689 | 3.62 | 423 | 3.37 | 394 | 391 | H98 |
| 9 | ZP KEBLOV, A.S. | MNICHOVICE | H | 293 | 2.1 | 300 | 11 684 | 3.54 | 414 | 3.38 | 394 | 391 | H99 |
| 10 | ZD PRICHOVICE | RADKOVICE | P | 210 | 2.0 | 296 | 11 674 | 3.93 | 459 | 3.36 | 392 | 368 | H77R19 |
| 11 | ZD DOLANY | SLATINA K 174 | P | 263 | 2.0 | 295 | 11 102 | 3.85 | 428 | 3.45 | 383 | 377 | H93 |
| 12 | ZD "KRIZANOVSKO" | KRIZANOV SK | H | 280 | 2.0 | 295 | 10 985 | 3.87 | 426 | 3.49 | 383 | 388 | H99 |
| 13 | VALASSKE ZOD,DRUZST. | ZASOVA K 1 | H | 268 | 2.0 | 296 | 11 380 | 3.96 | 450 | 3.35 | 381 | 401 | H100 |
| 14 | ZD HNOJICE | HNOJICE VKK | P | 233 | 1.9 | 290 | 11 272 | 3.74 | 421 | 3.37 | 379 | 389 | H99 |
| 15 | HESAKO ZEM.VYR.S.R.O | VELKE HERALTICE NK | H | 290 | 2.1 | 297 | 10 979 | 4.11 | 451 | 3.44 | 378 | 422 | H100 |
| 16 | VALASSKE ZOD,DRUZST. | STRITEZ NAD BECVOU | H | 273 | 2.2 | 297 | 11 286 | 3.83 | 432 | 3.34 | 377 | 384 | H99 |
| 17 | ZOD KAMEN | KAMEN | H | 236 | 2.1 | 301 | 11 227 | 3.52 | 395 | 3.36 | 377 | 393 | H100 |
| 18 | MALCINSKA A.S. | MALCIN 1 | P | 208 | 2.2 | 303 | 10 825 | 3.68 | 398 | 3.47 | 376 | 393 | H99 |
| 19 | BOHACKOVA NADEZDA | NAKLOV | H | 204 | 2.2 | 302 | 10 959 | 3.72 | 407 | 3.42 | 375 | 416 | H85K15 |
| 20 | ZOD SLEZSKA DUBINA | VETRKOVICE K4 | P | 218 | 2.1 | 298 | 11 133 | 3.96 | 440 | 3.36 | 374 | 416 | H97 |
| 21 | AGROSEV SPOL. S R.O. | CERVENA RECICE IV | H | 203 | 2.0 | 298 | 11 432 | 3.57 | 409 | 3.27 | 374 | 416 | H98 |
| 22 | ZD LUSTENICE | LUSTENICE | H | 267 | 2.2 | 298 | 11 065 | 3.58 | 396 | 3.37 | 373 | 407 | H100 |
| 23 | ZEMSPOL DESNA, S.R.O | NOVE SADY U PISECN | P | 205 | 2.2 | 299 | 11 108 | 3.95 | 439 | 3.34 | 371 | 403 | H72K23 |
| 24 | ZOD KOLNY | KOLNY VKK | P | 265 | 2.2 | 301 | 11 120 | 3.66 | 407 | 3.33 | 371 | 387 | H79K17 |
| 25 | ZOD KLUKY | KLUKY | P | 250 | 2.1 | 296 | 11 091 | 3.79 | 420 | 3.32 | 369 | 374 | H98 |
| 26 | ZD VSESTARY | STREZETICE | W | 239 | 2.3 | 299 | 10 788 | 3.86 | 416 | 3.42 | 369 | 394 | H73K26 |
| 27 | DRUZSTVO AGROBEN | BENKOV VKK | H | 206 | 2.1 | 298 | 10 846 | 3.81 | 413 | 3.40 | 369 | 370 | H95 |
| 28 | ZOD KAMEN | SEDLETIN | H | 278 | 2.1 | 301 | 10 900 | 3.60 | 393 | 3.37 | 368 | 390 | H100 |
| 29 | ZDV VESELKA | TICHONICE | H | 262 | 2.0 | 299 | 10 801 | 3.74 | 404 | 3.38 | 365 | 398 | H99 |
| 30 | MONTAMILK,S.R.O. | KAMENNE ZBOZI | H | 270 | 2.4 | 300 | 10 777 | 3.49 | 376 | 3.39 | 365 | 418 | H86 |
| 31 | ZD MOSTEK | SRUBY VK | P | 205 | 2.1 | 297 | 10 541 | 3.79 | 400 | 3.45 | 364 | 379 | H94 |
| 32 | ZEAS PODORLICKO | BILY UJEZD K212 | P | 281 | 2.2 | 299 | 10 853 | 3.35 | 364 | 3.34 | 362 | 384 | H95 |
| 33 | ZEMAX SITBORICE,A.S. | SITBORICE | H | 241 | 2.0 | 301 | 10 814 | 3.77 | 408 | 3.34 | 361 | 391 | H100 |
| 34 | SVORNOST TEMICE A.S. | DOMANIN | H | 226 | 2.0 | 299 | 10 130 | 3.85 | 390 | 3.56 | 361 | 404 | H100 |
| 35 | ZOD KAMEN | TIS | H | 282 | 2.1 | 302 | 10 626 | 3.57 | 379 | 3.40 | 361 | 398 | H100 |

Seznam stájí s vynikající užítkovostí za ukončené laktace všech krav

| Poř. | Chovatel | Stáj | Zápis do PK | Počet lakt. | Prům. poř. | Lakt. dny | Mléko kg | Tuk % | Tuk kg | Blk. % | Blk. Kg | Mezi-dobí | Převaž. plemeno |
|--------------------------|----------------------|--------------------|-------------|-------------|------------|-----------|---------------|-------|--------|--------|------------|-----------|-----------------|
| 201 - 300 laktací | | | | | | | | | | | | | |
| 36 | CETA S.R.O. | KOBERICE 202 K3 | H | 256 | 2.1 | 298 | 11 004 | 3.92 | 432 | 3.26 | 359 | 412 | H97 |
| 37 | SVIZELA JOSEF | VELKY ORECHOV-VOLN | P | 247 | 1.9 | 301 | 10 674 | 3.79 | 404 | 3.36 | 359 | 403 | H100 |
| 38 | PROTECO AGRO S.R.O. | OHARE, 160 | H | 220 | 2.3 | 296 | 10 645 | 3.91 | 416 | 3.37 | 358 | 391 | H96 |
| 39 | ZEPO A.S. LESTINA | DOUBRAVICE | P | 230 | 2.1 | 297 | 9 963 | 3.86 | 384 | 3.58 | 357 | 403 | H72C27 |
| 40 | AGRODRUZSTVO ZIMUTIC | BECICE | H | 289 | 2.2 | 297 | 10 340 | 3.94 | 408 | 3.41 | 353 | 402 | H99 |
| 41 | AGRO VNOROVY, A.S. | VNOROVY | H | 279 | 2.2 | 297 | 10 811 | 3.76 | 406 | 3.27 | 353 | 390 | H99 |
| 42 | AGRO PERTOLTICE,A.S. | BOHDANEC VS | P | 241 | 2.1 | 300 | 10 479 | 3.79 | 397 | 3.37 | 353 | 400 | H98 |
| 43 | ZD POJBUKY | DOMAMYSL | H | 297 | 2.0 | 297 | 10 884 | 3.62 | 394 | 3.24 | 353 | 401 | H100 |
| 44 | ZEM.DRUZ.STARE HOBZI | VNOROVICE VKK | H | 257 | 2.3 | 300 | 10 426 | 4.05 | 422 | 3.37 | 352 | 415 | H90 |
| 45 | OSICKA VACLAV MVDR. | CERVENKA, NOVY DVU | H | 282 | 2.0 | 292 | 10 439 | 3.72 | 388 | 3.37 | 352 | 375 | H100 |
| 46 | AGROZIV SDRUZ.ZEM. | TASNOVICE | H | 242 | 2.5 | 299 | 10 084 | 4.06 | 409 | 3.48 | 351 | 402 | H52K24R15 |
| 47 | FARMA ROUDNICE S.R.O | ROUDNICE | P | 284 | 2.2 | 300 | 10 771 | 3.22 | 347 | 3.26 | 351 | 423 | H98 |
| 48 | ZDV KRCHLEBY A.S. | KRCHLEBY VS | P | 299 | 2.7 | 300 | 10 328 | 3.64 | 376 | 3.38 | 349 | 395 | H65R32 |
| 49 | AGRO-MERIN,A.S. | VYSOKE-VKK | H | 268 | 2.4 | 300 | 10 542 | 4.01 | 423 | 3.30 | 348 | 394 | H100 |
| 50 | AGRIA OBRATAN ZOD | CETORAZ | H | 270 | 2.2 | 298 | 10 461 | 4.01 | 420 | 3.33 | 348 | 387 | H100 |
| 301 - 500 laktací | | | | | | | | | | | | | |
| 1 | AGRODAM HOREPNIK SRO | HOREPNIK | H | 412 | 2.3 | 300 | 13 220 | 3.61 | 477 | 3.23 | 427 | 400 | H100 |
| 2 | ZEM,A.S. NOVY BYDZOV | NEPOLISY MF | P | 428 | 2.1 | 301 | 12 592 | 3.75 | 472 | 3.31 | 417 | 414 | H99 |
| 3 | ZS KOSOVA HORA A.S. | JANOV | P | 440 | 2.0 | 302 | 11 910 | 3.87 | 461 | 3.44 | 409 | 412 | H97 |
| 4 | VOD ZDISLAVICE | ZDISLAVICE H | H | 319 | 2.0 | 299 | 12 119 | 3.84 | 466 | 3.35 | 406 | 391 | H93 |
| 5 | PODBLANICKO A.S. | VELIS VKK | H | 449 | 2.1 | 299 | 12 244 | 3.56 | 436 | 3.31 | 405 | 378 | H98 |
| 6 | AGRODRUZSTVO ZAHORI | OSLOV NK | P | 304 | 2.2 | 297 | 11 795 | 3.64 | 429 | 3.43 | 405 | 394 | H100 |
| 7 | UNESOVSKY STATEK AS. | PERNAREC | P | 414 | 2.3 | 295 | 12 085 | 3.54 | 428 | 3.35 | 405 | 371 | H100 |
| 8 | ZOD LESNA | PERNA VKK | H | 447 | 2.2 | 293 | 12 192 | 3.93 | 479 | 3.32 | 404 | 382 | H99 |
| 9 | AG SKORENICE A.S. | UJEZD | H | 476 | 2.3 | 296 | 11 900 | 4.18 | 497 | 3.39 | 403 | 386 | H87R13 |
| 10 | UNESOVSKY STATEK AS. | CHRANCOVICE | H | 390 | 2.1 | 299 | 12 111 | 3.54 | 429 | 3.33 | 403 | 375 | H100 |
| 11 | AGROPODNIK KOSETICE | CHYSNA II | H | 377 | 2.3 | 302 | 11 953 | 4.16 | 498 | 3.34 | 399 | 396 | H100 |
| 12 | ZD DOBRUSKA | DOBRUSKA-MLEC.FARM | H | 413 | 2.3 | 296 | 11 761 | 3.94 | 463 | 3.38 | 397 | 387 | H98 |
| 13 | DV POLANKA NAD ODRU | POLANKA K3 | P | 387 | 2.1 | 297 | 11 256 | 3.98 | 448 | 3.50 | 394 | 388 | H99 |
| 14 | ZD ROSTYN V HODICICH | VKK HODICE | H | 394 | 2.4 | 298 | 12 089 | 3.73 | 450 | 3.25 | 393 | 387 | H100 |
| 15 | AGRAS ZELATOVICE A.S | ZELATOVICE VKK 1 | H | 462 | 2.0 | 300 | 11 960 | 3.71 | 443 | 3.27 | 391 | 428 | H98 |
| 16 | ZP OSTROV,A.S. | OSTROV | P | 474 | 2.2 | 299 | 11 780 | 3.62 | 426 | 3.32 | 391 | 382 | H100 |
| 17 | AGROPODNIK KOSETICE | KOSETICE | H | 494 | 2.0 | 300 | 11 738 | 3.82 | 449 | 3.32 | 390 | 398 | H100 |
| 18 | ZAS BREZNO | ZIDNEVES I | H | 424 | 2.2 | 299 | 12 021 | 3.58 | 431 | 3.24 | 389 | 394 | H99 |
| 19 | STAGRA SPOL.S R.O. | JILEM, | H | 312 | 2.1 | 303 | 11 004 | 3.81 | 419 | 3.53 | 389 | 371 | H88 |
| 20 | DV BATELOV | BATELOV VKK | H | 366 | 2.2 | 295 | 11 403 | 3.89 | 444 | 3.40 | 388 | 372 | H99 |

Seznam stájí s vynikající užítkovostí za ukončené laktace všech krav

| Poř. | Chovatel | Stáj | Zápis do PK | Počet lakt. | Prům. poř. | Lakt. dny | Mléko kg | Tuk % | Tuk kg | Blk. % | Blk. Kg | Mezi-dobí | Převaž. plemeno |
|---------------------------|----------------------|--------------------|-------------|-------------|------------|-----------|---------------|-------|--------|--------|------------|-----------|-----------------|
| 301 - 500 laktací | | | | | | | | | | | | | |
| 21 | ZD SLOUPNICE | RETOVA | P | 321 | 2.1 | 298 | 11 705 | 3.72 | 435 | 3.32 | 388 | 387 | H99 |
| 22 | ZIVA A.S. | CESKE PETROVICE HK | H | 458 | 2.4 | 297 | 11 604 | 3.85 | 447 | 3.33 | 386 | 391 | H99 |
| 23 | AGROSPOL M.VOZICE AS | HLASIVO | H | 338 | 2.1 | 292 | 11 653 | 3.81 | 444 | 3.31 | 386 | 371 | H99 |
| 24 | OSEVA A.S. CHRUDIM | VKK KOČI | H | 444 | 2.8 | 300 | 12 306 | 3.60 | 443 | 3.14 | 386 | 392 | H98J02 |
| 25 | ZEM.SPOL.KOMORNO A.S | CHOCENICKA LHOTA | P | 472 | 2.2 | 297 | 11 660 | 3.73 | 435 | 3.31 | 386 | 394 | H100 |
| 26 | POLABI VYSOKA A.S. | VYSOKA K 2 | H | 359 | 2.3 | 298 | 11 217 | 4.05 | 454 | 3.43 | 385 | 404 | H99 |
| 27 | PIVKOVICE A.S. | NETONICE | H | 310 | 1.9 | 302 | 11 055 | 3.74 | 414 | 3.47 | 384 | 384 | H97 |
| 28 | MECLOVSKA ZEMEDEL.AS | BREZI | Z | 330 | 2.1 | 298 | 11 250 | 3.63 | 408 | 3.40 | 383 | 398 | R48H47 |
| 29 | ZEM.SPOL.KOMORNO A.S | STRIZOVICE | P | 335 | 2.2 | 300 | 11 414 | 4.10 | 468 | 3.34 | 382 | 385 | H66K34 |
| 30 | FRYDLANTSKA ZEM.A.S. | LUBNO VKK | H | 439 | 2.2 | 295 | 11 390 | 4.05 | 461 | 3.34 | 381 | 397 | H100 |
| 501 a více laktací | | | | | | | | | | | | | |
| 1 | ZEAS PUCLICE A.S. | BUKOVEC | P | 784 | 2.0 | 301 | 13 257 | 3.84 | 509 | 3.30 | 438 | 392 | H100 |
| 2 | ZS OSTRETIN A.S. | OSTRETIN-NK | H | 611 | 2.2 | 299 | 12 525 | 3.84 | 481 | 3.47 | 435 | 414 | H100 |
| 3 | ZERAS A.S. | RADOSTIN | H | 698 | 2.4 | 301 | 12 608 | 3.66 | 462 | 3.40 | 429 | 384 | H100 |
| 4 | LUKA,A.S. | VYS.STUDNICE VKK | H | 725 | 2.1 | 296 | 13 074 | 3.69 | 483 | 3.25 | 425 | 378 | H97 |
| 5 | AGRO PODLESI, A.S. | CERVENE JANOVICE | P | 659 | 2.3 | 300 | 12 388 | 3.75 | 464 | 3.43 | 425 | 382 | H95 |
| 6 | AGRODRUZSTVO ZAHORI | TRESEN | H | 532 | 2.2 | 302 | 12 268 | 3.65 | 448 | 3.46 | 425 | 392 | H100 |
| 7 | AGRAS BOHDALOV, A.S. | BOHDALOV VKK | H | 692 | 2.4 | 296 | 12 641 | 3.75 | 474 | 3.34 | 422 | 390 | H99 |
| 8 | ZD MORASICE | UJEZDEC | H | 514 | 2.4 | 297 | 12 430 | 3.70 | 460 | 3.39 | 421 | 377 | H99 |
| 9 | AGRO PODLESI, A.S. | BAHNO | P | 534 | 2.3 | 297 | 12 534 | 3.64 | 456 | 3.36 | 421 | 376 | H98 |
| 10 | ZEPO BOHUSLAVICE A.S | BOHUSLAVICE K I | H | 538 | 2.0 | 298 | 12 608 | 3.61 | 455 | 3.34 | 421 | 391 | H91 |
| 11 | ZD KRASNA HORA A.S. | PETROVICE | P | 566 | 2.1 | 301 | 12 582 | 3.64 | 458 | 3.33 | 420 | 403 | H85R15 |
| 12 | ZERAS A.S. | PAVLOV | H | 688 | 2.2 | 296 | 12 478 | 3.55 | 443 | 3.36 | 419 | 378 | H100 |
| 13 | ROLNICKA A.S.KRALIKY | PETROVICE | P | 562 | 2.0 | 301 | 12 306 | 4.08 | 502 | 3.38 | 416 | 383 | H97 |
| 14 | ZD CECHTICE | CECHTICE - HOLSTYN | P | 588 | 2.2 | 297 | 12 208 | 3.81 | 465 | 3.41 | 416 | 383 | H100 |
| 15 | ZS VILEMOV, A.S. | UHELNA PRIBRAM I | P | 1 072 | 2.2 | 299 | 12 618 | 3.82 | 482 | 3.29 | 415 | 387 | H97 |
| 16 | ZS SLOVEC A.S. | SLOVEC | H | 549 | 2.3 | 303 | 12 495 | 3.72 | 465 | 3.32 | 415 | 447 | H99 |
| 17 | ROZVODI CERNOV S.R.O | CERNOV VKK | H | 503 | 2.1 | 301 | 12 279 | 3.91 | 480 | 3.36 | 412 | 403 | H100 |
| 18 | DZV NOVA, A.S. | PETROVICE VKK | S | 626 | 2.2 | 301 | 12 367 | 3.88 | 480 | 3.31 | 410 | 388 | H97J03 |
| 19 | MECLOVSKA ZEMEDEL.AS | VKK SRBY | W | 563 | 2.2 | 300 | 12 219 | 3.71 | 453 | 3.31 | 405 | 396 | H95 |
| 20 | NETIS, A.S. | JABLUNKOV VKK | H | 675 | 2.2 | 297 | 12 447 | 3.81 | 474 | 3.23 | 402 | 382 | H100 |

Seznam krav s vynikající užítkovostí za ukončené laktace

The Best Cows

Pořadí - rank
Číslo krávy - number of cow
Zemědělský podnik - breeder
Stáj - city, farm
Středisko - region
Plemeno - breed
Otec - sire
Otec matky - sire of dam
Pořadí laktace - lact. record
Lakt. dny - days of lactation
Mléko kg - milk in kg
Tuk % - fat in %
Tuk kg - fat in kg
Blk % - protein in %
Blk kg - protein in kg
Souc B+T - protein + fat production
Mezidobí - calving interval



Seznam krav s nejvyšší užítkovostí za normované laktace - Český strakatý skot

| Poř. | Číslo krávy | Chovatel | Stáj | Plem. | Otec | O. matky | lak. | I. d. | M kg | T % | T kg | B % | B kg | B+T KG | Mezid. | GZW |
|------|---------------|-----------------------|--------------------|-------|-------------|-----------|------|-------|--------|------|------|------|------|--------|--------|-----|
| 1 | CZ 561754 961 | ZEMEDELKA A.S. LIPA | LIPA | C100 | GALILEO | GS RUMGO | 5 | 414 | 16 061 | 4.13 | 664 | 3.47 | 557 | 1 221 | 390 | 138 |
| 2 | CZ 387392 921 | VOD ZDISLAVICE | ZDISLAVICE C | C100 | UTRILLO | GIRADELI | 4 | 324 | 15 122 | 4.38 | 663 | 3.50 | 530 | 1 193 | 410 | 108 |
| 3 | CZ 415820 921 | VOD ZDISLAVICE | ZDISLAVICE C | C100 | MOYA | APPOLO JB | 3 | 342 | 15 261 | 4.17 | 636 | 3.57 | 545 | 1 181 | 399 | 112 |
| 4 | CZ 444982 921 | VOD ZDISLAVICE | ZDISLAVICE C | C100 | VALFIN JB | VARIKO | 3 | 333 | 15 244 | 4.15 | 633 | 3.59 | 547 | 1 180 | 325 | 114 |
| 5 | CZ 388321 921 | AGRODR. NACERADEC | NACERADEC C | C100 | GLORIE | EXCEL | 6 | 313 | 16 601 | 3.76 | 625 | 3.31 | 549 | 1 174 | 349 | 122 |
| 6 | CZ 444952 921 | VOD ZDISLAVICE | ZDISLAVICE C | C100 | CRUMBLE | APPOLO JB | 3 | 318 | 14 908 | 4.22 | 629 | 3.54 | 528 | 1 157 | 330 | 104 |
| 7 | CZ 558489 931 | ZD CHYSKY | RATIBOR | C100 | VALFIN JB | SAFARI | 4 | 340 | 16 020 | 3.95 | 632 | 3.23 | 518 | 1 150 | 330 | 107 |
| 8 | CZ 444942 921 | VOD ZDISLAVICE | ZDISLAVICE C | C100 | CARDIFF | VIGOR | 3 | 378 | 15 130 | 3.97 | 601 | 3.58 | 542 | 1 143 | 479 | 113 |
| 9 | CZ 503547 961 | ZD NOVA VES - VISKA | NOVA VES | C100 | WALDBRANC | VANSTEIN | 5 | 455 | 15 697 | 3.71 | 583 | 3.53 | 554 | 1 137 | | 137 |
| 10 | CZ 263766 962 | ZEAS LYSICE, A.S. | BYKOVICE-KRAVY | C100 | EPINAL | ARTAGO | 2 | 424 | 13 903 | 4.48 | 623 | 3.70 | 514 | 1 137 | 589 | 125 |
| 11 | CZ 467228 921 | VOD ZDISLAVICE | ZDISLAVICE C | C100 | ESPRIT | CRUMBLE | 2 | 364 | 15 181 | 3.96 | 601 | 3.47 | 527 | 1 128 | 323 | 112 |
| 12 | CZ 352152 921 | ZAS UZICE A.S. | STANKOVICE | C100 | JOURNAL | VANSTEIN | 5 | 431 | 16 583 | 3.44 | 571 | 3.35 | 556 | 1 127 | 339 | 111 |
| 13 | CZ 489708 932 | LUKRENA A.S. | RENCE VVK | C100 | RALDI | PRIVE | 3 | 325 | 15 700 | 3.71 | 582 | 3.45 | 542 | 1 124 | 376 | 117 |
| 14 | CZ 444923 921 | VOD ZDISLAVICE | ZDISLAVICE C | C100 | MASSIMILIAI | GALILEO | 3 | 333 | 15 006 | 3.98 | 597 | 3.43 | 515 | 1 112 | 341 | 114 |
| 15 | CZ 383476 953 | ZEMEDELKA A.S. | JAVORNE | C100 | IMPRESSION | VALFIN JB | 3 | 322 | 14 680 | 3.81 | 560 | 3.75 | 551 | 1 111 | 369 | 118 |
| 16 | CZ 577680 961 | ZD NOVE MESTO, DRUZS. | SLAVKOVICE VVK | C100 | LG | VALFIN JB | 4 | 404 | 14 089 | 4.14 | 583 | 3.73 | 526 | 1 109 | 445 | 112 |
| 17 | CZ 445027 921 | VOD ZDISLAVICE | ZDISLAVICE C | C100 | CRUMBLE | RHESUS | 3 | 323 | 14 595 | 4.23 | 617 | 3.36 | 490 | 1 107 | 349 | 104 |
| 18 | CZ 445225 921 | VOD ZDISLAVICE | ZDISLAVICE C | C100 | HARPON | WEB | 2 | 411 | 14 374 | 4.02 | 578 | 3.66 | 526 | 1 104 | 400 | 105 |
| 19 | CZ 467086 921 | VOD ZDISLAVICE | ZDISLAVICE C | C100 | ORFEUS | CARDIFF | 2 | 321 | 14 880 | 3.97 | 590 | 3.41 | 508 | 1 098 | 326 | 114 |
| 20 | CZ 324306 953 | ZEMEDELKA A.S. | JAVORNE | C100 | VIGOR | WEINOLD | 5 | 452 | 15 728 | 3.55 | 558 | 3.43 | 539 | 1 097 | 337 | 109 |
| 21 | CZ 354727 952 | ZEPO BOHUSLAVICE A.S | BOHUSLAVICE K I | C100 | VITAL | IGNOR | 3 | 314 | 14 840 | 3.83 | 568 | 3.54 | 526 | 1 094 | 380 | |
| 22 | CZ 445271 921 | VOD ZDISLAVICE | ZDISLAVICE C | C100 | ESPRIT | CANSAR | 2 | 315 | 15 948 | 3.55 | 566 | 3.30 | 527 | 1 093 | 327 | 109 |
| 23 | CZ 624733 961 | AGROHEMA, DRUZSTVO | STUDENEC | C100 | HELDERBERG | DON JUAN | 3 | 399 | 14 845 | 3.62 | 537 | 3.70 | 550 | 1 087 | 475 | 109 |
| 24 | CZ 538855 931 | ROD.FARMA-DVORAK | OLESNICE 237 | C88R | GIROLD | AMT-014 | 4 | 358 | 11 811 | 5.62 | 664 | 3.58 | 423 | 1 087 | 402 | |
| 25 | CZ 445212 921 | VOD ZDISLAVICE | ZDISLAVICE C | C100 | NITAR | GIRADELI | 2 | 320 | 14 017 | 4.27 | 599 | 3.46 | 485 | 1 084 | 350 | 108 |
| 26 | CZ 558407 931 | ZD CHYSKY | RATIBOR | C100 | WIO | RENWART | 3 | 474 | 16 182 | 3.40 | 550 | 3.27 | 529 | 1 079 | 579 | 108 |
| 27 | CZ 385541 921 | ZAS UZICE A.S. | STANKOVICE | C100 | FANTOM | HOLBA | 4 | 414 | 13 206 | 4.35 | 574 | 3.82 | 504 | 1 078 | 395 | 106 |
| 28 | CZ 478481 932 | ZBIROZSKA A.S. | CHEZNOVICE | C86R | HOMER | FALKLAND | 3 | 316 | 14 024 | 4.16 | 584 | 3.52 | 494 | 1 078 | 344 | 124 |
| 29 | CZ 250624 962 | AGROSPOL AD KNINICE | VANOVICE | C86H | HOMER | GERLACH | 3 | 343 | 13 589 | 4.22 | 573 | 3.70 | 503 | 1 076 | 445 | 107 |
| 30 | CZ 368788 953 | ZEMEDELKA A.S. | JAVORNE | C100 | MANTON | HERKULES | 3 | 313 | 13 528 | 4.18 | 566 | 3.76 | 509 | 1 075 | 402 | 111 |
| 31 | CZ 445001 921 | VOD ZDISLAVICE | ZDISLAVICE C | C100 | NELSON | GIRADELI | 3 | 310 | 14 206 | 4.13 | 587 | 3.43 | 487 | 1 074 | 370 | 109 |
| 32 | CZ 387039 932 | AGROCHOV KASEJOVICE | RESANICE | C100 | WALDBRANC | ALTAI | 5 | 301 | 13 269 | 4.48 | 594 | 3.57 | 474 | 1 068 | 487 | 102 |
| 33 | CZ 330991 953 | ZEMEDELKA A.S. | JAVORNE | C100 | PASSION | VALFIN JB | 4 | 386 | 13 686 | 4.31 | 590 | 3.49 | 477 | 1 067 | 346 | 116 |
| 34 | CZ 642711 931 | ZD CHYSKY | RATIBOR | C100 | MESIAS | RUMDEUTER | 3 | 393 | 15 656 | 3.51 | 549 | 3.29 | 515 | 1 064 | 464 | 111 |
| 35 | CZ 668265 931 | ZD CHYSKY | RATIBOR | C100 | VALFIN JB | GUITAR | 2 | 240 | 14 963 | 3.64 | 545 | 3.46 | 518 | 1 063 | 520 | 115 |
| 36 | CZ 445023 921 | VOD ZDISLAVICE | ZDISLAVICE C | C100 | HARPON | GAZELA | 3 | 322 | 13 855 | 4.26 | 590 | 3.41 | 473 | 1 063 | 353 | 103 |
| 37 | CZ 659276 931 | ZEM.OBCH.DR. "BLATA" | SEDEC VVK | C100 | GLORIE | INTERVAL | 2 | 440 | 13 144 | 4.43 | 582 | 3.65 | 480 | 1 062 | 526 | 112 |
| 38 | CZ 415493 921 | VOD ZDISLAVICE | ZDISLAVICE C | C100 | CRUMBLE | BURAK | 4 | 293 | 14 824 | 4.01 | 595 | 3.15 | 467 | 1 062 | 369 | 107 |
| 39 | CZ 415724 921 | VOD ZDISLAVICE | ZDISLAVICE C | C100 | MASSIMILIAI | GIRADELI | 3 | 303 | 13 804 | 4.50 | 621 | 3.19 | 441 | 1 062 | 534 | 106 |
| 40 | CZ 642758 931 | ZD CHYSKY | RATIBOR | C100 | VALFIN JB | RUMDEUTER | 3 | 413 | 15 181 | 3.74 | 568 | 3.22 | 489 | 1 057 | 335 | 106 |
| 41 | CZ 309559 952 | ZOPOS PRESTAVLKY A.S | SVIDNICE | C100 | GALILEO | ZALAS | 4 | 342 | 13 997 | 3.95 | 553 | 3.56 | 498 | 1 051 | 476 | 121 |
| 42 | CZ 244020 952 | VOLANICKA ZEMEDELKA | VESELSKA LHOTA VVK | C81H | VALFIN JB | WEIPORT | 7 | 446 | 13 103 | 4.79 | 627 | 3.24 | 424 | 1 051 | 441 | 90 |
| 43 | CZ 261270 971 | HD URVICE, DRUZSTVO | URVICE IV | C100 | GOLLI | GARFIELD | 5 | 376 | 13 962 | 3.85 | 538 | 3.65 | 510 | 1 048 | 333 | 109 |
| 44 | CZ 387210 921 | VOD ZDISLAVICE | ZDISLAVICE C | C100 | UTRILLO | UTACH JB | 5 | 362 | 14 123 | 4.03 | 569 | 3.39 | 479 | 1 048 | 348 | 107 |
| 45 | CZ 210158 951 | MACHACKOVA JINDRISKA | BZI | C100 | HERON | BONSAI | 3 | 411 | 11 910 | 5.04 | 600 | 3.76 | 448 | 1 048 | 429 | |
| 46 | CZ 761302 961 | AGROSPOL UTECHOVICE | UTECHOVICE | C75R | HARIBO | JERUDO | 2 | 339 | 13 534 | 4.29 | 581 | 3.44 | 466 | 1 047 | 366 | 120 |
| 47 | CZ 445150 921 | VOD ZDISLAVICE | ZDISLAVICE C | C100 | HARPON | LIPAN | 2 | 352 | 14 360 | 3.77 | 541 | 3.52 | 505 | 1 046 | 447 | 101 |
| 48 | CZ 530243 931 | ZEM.OBCH.DR. "BLATA" | SEDEC VVK | C100 | KRAL | HEAVY | 5 | 380 | 14 635 | 3.64 | 532 | 3.49 | 511 | 1 043 | 418 | 115 |
| 49 | CZ 337714 952 | VOLANICKA ZEMEDELKA | VESELSKA LHOTA VVK | C100 | MARLON | GS RUMGO | 3 | 326 | 13 469 | 4.36 | 587 | 3.39 | 456 | 1 043 | 371 | 109 |
| 50 | CZ 338701 952 | ZE RYCHNOVSKO A.S. | DLOUHA VES | C100 | GLORIE | EPIGRAF | 3 | 406 | 14 295 | 3.82 | 546 | 3.46 | 494 | 1 040 | 384 | 121 |

Ročenka kontroly užítkovosti 2021

Seznam krav s nejvyšší užítkovostí za normované laktace - Český strakatý skot

| Poř. | Číslo krávy | Chovatel | Stáj | Plem. | Otec | O. matky | lak. | I. d. | M kg | T % | T kg | B % | B kg | B+T KG | Mezid. | GZW |
|------|-------------|---------------------------|---------------------|-------|------------|-----------|------|-------|--------|------|------|------|------|--------|--------|-----|
| 51 | CZ 415522 | 921 VOD ZDISLAVICE | ZDISLAVICE C | C100 | CRUMBLE | VARENNE | 4 | 306 | 14 708 | 3.90 | 573 | 3.17 | 466 | 1 039 | 330 | 100 |
| 52 | CZ 368706 | 953 ZEMEDEL.SKA A.S. | JAVORNE | C100 | ZAXON | WALDBRANC | 4 | 306 | 14 230 | 3.88 | 552 | 3.42 | 486 | 1 038 | 374 | 112 |
| 53 | CZ 483276 | 932 KORYTA-ZD | TAJANOV | C100 | HERON | REPOST | 3 | 363 | 12 834 | 4.30 | 552 | 3.79 | 486 | 1 038 | 338 | 110 |
| 54 | CZ 653432 | 931 ZD PL.ZDAR | HALA K532 | C100 | CRUMBLE | VALFIN JB | 3 | 385 | 14 911 | 3.74 | 558 | 3.21 | 478 | 1 036 | 388 | 111 |
| 55 | CZ 455010 | 932 ZICHLICKA ZEMED.A.S. | ZICHLICE-VOLNA | C100 | PASSION | JARMIL | 3 | 493 | 12 870 | 4.42 | 569 | 3.63 | 467 | 1 036 | 479 | 120 |
| 56 | CZ 349308 | 921 ZS DOBRIS S.R.O. | DRAZETICE VKK | C88R | GALILEO | APORT | 5 | 304 | 15 096 | 3.52 | 531 | 3.33 | 503 | 1 034 | 349 | 118 |
| 57 | CZ 667771 | 931 AGRA BREZNICE A.S. | BREZNICE | C100 | EPINAL | WILLE | 2 | 373 | 11 233 | 5.28 | 593 | 3.92 | 440 | 1 033 | 318 | 128 |
| 58 | CZ 653630 | 931 ZD PL.ZDAR | PL.ZDAR VKK III | C100 | VALFIN JB | GITAR | 3 | 322 | 13 037 | 4.21 | 549 | 3.70 | 483 | 1 032 | 382 | 115 |
| 59 | CZ 381468 | 953 VIKA KAMENICNA A.S. | KNEZSTVI K | C100 | ILLINOIS | FALKLAND | 2 | 351 | 14 551 | 3.78 | 550 | 3.30 | 480 | 1 030 | 359 | 110 |
| 60 | CZ 614529 | 931 ZEM.OBCH.DR. "BLATA" | SEDELEC VKK | C100 | HEBREJ | ERSO | 4 | 346 | 14 041 | 3.92 | 550 | 3.41 | 479 | 1 029 | 360 | 103 |
| 61 | CZ 668302 | 931 ZD CHYSKY | RATIBOR | C100 | VALFIN JB | GALILEO | 2 | 363 | 12 703 | 4.48 | 569 | 3.61 | 459 | 1 028 | 597 | 120 |
| 62 | CZ 667546 | 931 AGRA BREZNICE A.S. | BREZNICE | C100 | GITAR | BUSS | 2 | 455 | 13 445 | 4.25 | 572 | 3.39 | 456 | 1 028 | 464 | 106 |
| 63 | CZ 405172 | 932 LUKRENA A.S. | RENCE VKK | C100 | EPOCHA | INDER | 5 | 398 | 13 645 | 4.06 | 554 | 3.47 | 473 | 1 027 | 335 | 105 |
| 64 | CZ 352673 | 952 VOLANICKA ZEMEDEL.SKA | VESELSKA LHOTA VKK | C100 | HARIBO | INDIGO | 2 | 325 | 13 481 | 4.30 | 580 | 3.32 | 447 | 1 027 | 370 | 116 |
| 65 | CZ 577912 | 961 ZD NOVE MESTO,DRUZS. | SLAVKOVICE VKK | C100 | FENOMEN | EXPRES | 4 | 608 | 12 506 | 4.37 | 547 | 3.83 | 479 | 1 026 | 364 | 101 |
| 66 | CZ 332542 | 953 PODORLICKO A.S. | VERMEROVICE MF | C100 | GERLACH | ROMTELL | 5 | 294 | 13 280 | 4.13 | 549 | 3.59 | 477 | 1 026 | 354 | 108 |
| 67 | CZ 216611 | 951 AGROJILM S.R.O. | JILEMNICE | C100 | IHOR | ESPRESO | 3 | 360 | 11 917 | 4.76 | 567 | 3.85 | 459 | 1 026 | 342 | 106 |
| 68 | CZ 449162 | 932 ZBROZSKA A.S. | CHEZNOVICE | C70H | GALILEO | MICHAEL | 4 | 364 | 12 342 | 4.80 | 592 | 3.52 | 434 | 1 026 | 387 | |
| 69 | CZ 527705 | 961 ZD NOVA VES - VISKA | NOVA VES | C100 | HEROIN | RATMEL | 5 | 429 | 14 605 | 3.66 | 534 | 3.36 | 491 | 1 025 | 485 | 95 |
| 70 | CZ 445280 | 921 VOD ZDISLAVICE | ZDISLAVICE C | C100 | ESPRIT | CRUMBLE | 2 | 357 | 14 100 | 3.85 | 543 | 3.42 | 482 | 1 025 | 367 | 103 |
| 71 | CZ 444999 | 932 ZEM.DRUZSTVO DOBRIC | DOBRIC VKK | C100 | REUMUT | WALDBRANC | 4 | 357 | 12 097 | 4.69 | 567 | 3.78 | 457 | 1 024 | 442 | 121 |
| 72 | CZ 370144 | 952 ZAS MZANY A.S. | MZANY | C100 | HERZSCHLAC | WALDBRANC | 2 | 313 | 13 789 | 4.22 | 582 | 3.20 | 441 | 1 023 | 409 | 119 |
| 73 | CZ 332859 | 952 ZOPOS PRESTAVLKY A.S | ZVIDNICE | C100 | GLORIE | BACHUR | 3 | 315 | 13 530 | 4.18 | 565 | 3.38 | 457 | 1 022 | 491 | 104 |
| 74 | CZ 467289 | 921 VOD ZDISLAVICE | ZDISLAVICE C | C100 | FLASH | MELODY | 1 | 404 | 13 940 | 3.85 | 537 | 3.47 | 484 | 1 021 | 26/10 | 100 |
| 75 | CZ 561280 | 961 ZD NOVE MESTO,DRUZS. | SLAVKOVICE VKK | C100 | FENOMEN | VOTUM | 4 | 334 | 12 239 | 4.61 | 564 | 3.73 | 457 | 1 021 | 439 | 98 |
| 76 | CZ 380843 | 921 ZS NALZOVICE A.S. | NOVA VES VKK | C100 | POLARBAER | DARTAGNAN | 4 | 331 | 13 524 | 4.14 | 560 | 3.40 | 460 | 1 020 | 361 | 112 |
| 77 | CZ 496478 | 931 ING. JAROMIR HANZL | BUDYNE, 5 | C100 | BONSAI | ARTAGO | 5 | 328 | 12 727 | 4.43 | 564 | 3.58 | 456 | 1 020 | 483 | 95 |
| 78 | CZ 404921 | 953 AGRO LIBOMERICE A.S. | NOVE LHOTICE-KRAVIN | C100 | WALFRIED | LANSLIDE | 2 | 399 | 13 179 | 4.29 | 565 | 3.45 | 455 | 1 020 | 367 | 125 |
| 79 | CZ 467204 | 921 VOD ZDISLAVICE | ZDISLAVICE C | C100 | OSMAN | GRAY | 2 | 320 | 14 264 | 3.97 | 566 | 3.18 | 454 | 1 020 | 359 | 116 |
| 80 | CZ 387264 | 921 VOD ZDISLAVICE | ZDISLAVICE C | C100 | VALFIN JB | CANSAR | 4 | 379 | 13 092 | 4.24 | 555 | 3.54 | 464 | 1 019 | 437 | 106 |
| 81 | CZ 357016 | 953 ZEPO A.S. LESTINA | DOUBRAVICE | C100 | REUMUT | CESNA | 4 | 457 | 11 712 | 4.74 | 555 | 3.96 | 464 | 1 019 | 372 | 112 |
| 82 | CZ 485212 | 932 ZEMEDEL.A.S. KOLOVEC | KANICE-PRIKRICE | C100 | ROBIN | MALINT | 3 | 361 | 12 116 | 4.72 | 572 | 3.69 | 447 | 1 019 | 356 | 115 |
| 83 | CZ 478468 | 932 ZBROZSKA A.S. | CHEZNOVICE | C100 | HOMER | GALILEO | 3 | 356 | 13 696 | 3.95 | 541 | 3.48 | 477 | 1 018 | 380 | 121 |
| 84 | CZ 518767 | 932 LUKRENA A.S. | RENCE VKK | C100 | OSMAN | GALILEO | 2 | 312 | 13 917 | 4.07 | 567 | 3.24 | 451 | 1 018 | 363 | 107 |
| 85 | CZ 445243 | 921 VOD ZDISLAVICE | ZDISLAVICE C | C100 | RALDI | VALFIN JB | 2 | 296 | 14 020 | 3.73 | 523 | 3.52 | 494 | 1 017 | 419 | 113 |
| 86 | CZ 624679 | 961 AGROCHEMA,DRUZSTVO | STUDENEC | C100 | MUSTANG | ZAPFFHAHN | 4 | 326 | 11 790 | 4.55 | 537 | 4.07 | 480 | 1 017 | 383 | 111 |
| 87 | CZ 668211 | 931 ZD CHYSKY | RATIBOR | C100 | GALILEO | IMPOSIUM | 3 | 360 | 13 955 | 3.96 | 552 | 3.33 | 465 | 1 017 | 372 | 112 |
| 88 | CZ 337596 | 952 VOLANICKA ZEMEDEL.SKA | VESELSKA LHOTA VKK | C100 | HUTERA | IMPOSIUM | 3 | 442 | 14 334 | 4.07 | 583 | 3.02 | 433 | 1 016 | 509 | 118 |
| 89 | CZ 412329 | 921 ZAS UZICE A.S. | STANKOVICE | C100 | HOMER | FORTUNA | 3 | 296 | 15 616 | 3.43 | 535 | 3.07 | 480 | 1 015 | 354 | 124 |
| 90 | CZ 347721 | 953 ZEMEDEL.SKA A.S. | JAVORNE | C84R | WALDBRANC | REZ-368 | 4 | 397 | 13 880 | 3.88 | 539 | 3.43 | 476 | 1 015 | 376 | 102 |
| 91 | CZ 507401 | 932 ZEMEDEL.A.S. KOLOVEC | KANICE-PRIKRICE | C100 | HARPON | BONSAI | 3 | 319 | 12 224 | 4.76 | 582 | 3.54 | 433 | 1 015 | 396 | 106 |
| 92 | CZ 332541 | 953 PODORLICKO A.S. | VERMEROVICE MF | C100 | GYMNASTA | VANSTEIN | 5 | 297 | 12 807 | 4.21 | 539 | 3.71 | 475 | 1 014 | 456 | 115 |
| 93 | CZ 642742 | 931 ZD CHYSKY | RATIBOR | C100 | GALILEO | EROGEN | 2 | 332 | 12 597 | 4.52 | 570 | 3.52 | 444 | 1 014 | 795 | 115 |
| 94 | CZ 454568 | 932 LUKRENA A.S. | RENCE VKK | C100 | HOMER | RICKI | 3 | 370 | 13 438 | 3.91 | 525 | 3.63 | 488 | 1 013 | 423 | 112 |
| 95 | CZ 325611 | 921 ZS DOBRIS S.R.O. | DRAZETICE VKK | C100 | EROGEN | RAD-064 | 6 | 615 | 13 612 | 4.01 | 546 | 3.43 | 467 | 1 013 | 470 | 105 |
| 96 | CZ 554907 | 961 PROAGRO R.SVRATKA AS | RAD.SVRATKA SCH | C100 | VALETTA | ROUND UP | 5 | 330 | 13 664 | 3.96 | 541 | 3.45 | 471 | 1 012 | 352 | 100 |
| 97 | CZ 387289 | 921 VOD ZDISLAVICE | ZDISLAVICE C | C100 | GRAY | GIRADELI | 4 | 322 | 13 932 | 3.96 | 552 | 3.29 | 459 | 1 011 | 351 | 105 |
| 98 | CZ 558377 | 931 ZD CHYSKY | RATIBOR | C100 | MERTIN | APORT | 5 | 352 | 13 431 | 3.92 | 527 | 3.60 | 483 | 1 010 | 346 | 108 |
| 99 | CZ 330974 | 953 ZEMEDEL.SKA A.S. | JAVORNE | C100 | GLORIE | MASTRO | 5 | 328 | 13 306 | 4.19 | 557 | 3.40 | 453 | 1 010 | 383 | 123 |
| 100 | CZ 584502 | 931 AGRA BREZNICE A.S. | BREZNICE | C100 | HOMER | BUSS | 4 | 348 | 12 173 | 4.84 | 589 | 3.46 | 421 | 1 010 | 353 | 118 |

Seznam krav s nejvyšší užítkovostí za normované laktace - Holštýnský skot

| Poř. | Číslo krávy | Chovatel | Stáj | Plem. | Otec | O. matky | lak. | l. d. | M kg | T % | T kg | B % | B kg | B+T KG | Mezid. | SIH |
|------|---------------|----------------------|----------------------|-------|-------------|------------|------|-------|--------|------|------|------|------|--------|--------|-------|
| 1 | CZ 324792 953 | ZS OSTRETIN A.S. | OSTRETIN-NK | H100 | REBEL | NUCLEUS | 4 | 393 | 20 497 | 3.78 | 774 | 3.35 | 686 | 1 460 | 386 | 130.4 |
| 2 | CZ 688192 961 | ZEM.DRUZSTVO PETRIN | FARMA PODMYCE, | H100 | CABRIOLET | GRAFEETI | 3 | 380 | 16 815 | 4.83 | 812 | 3.41 | 574 | 1 386 | 349 | 120.4 |
| 3 | CZ 373704 953 | ZS OSTRETIN A.S. | OSTRETIN-NK | H100 | OMANOMAN | PRIMAT | 3 | 352 | 20 909 | 3.40 | 710 | 3.21 | 671 | 1 381 | 542 | 125.3 |
| 4 | CZ 373720 953 | ZS OSTRETIN A.S. | OSTRETIN-NK | H100 | STYLESTAR | SAMBO | 3 | 349 | 17 689 | 4.19 | 742 | 3.58 | 634 | 1 376 | 530 | |
| 5 | CZ 649730 961 | ZEM.DRUZSTVO PETRIN | FARMA PODMYCE, | H100 | BIG IRON | KAPO | 3 | 468 | 15 347 | 5.28 | 811 | 3.53 | 542 | 1 353 | 457 | 129.6 |
| 6 | CZ 289566 981 | DRUZSTVO ZAGRA | KYJOVICE | H100 | PAVAROTTI | WAYNE | 3 | 529 | 18 769 | 3.63 | 681 | 3.57 | 670 | 1 351 | 412 | 130.7 |
| 7 | CZ 445084 921 | VOD ZDISLAVICE | ZDISLAVICE H | H100 | SLAVISTA | YORICK | 2 | 328 | 18 326 | 3.90 | 715 | 3.47 | 635 | 1 350 | 479 | 130.3 |
| 8 | CZ 372388 921 | ZD CECHTICE | CECHTICE - HOLSTYN | H100 | CHEVROLET | JT | 4 | 287 | 20 065 | 3.55 | 712 | 3.17 | 636 | 1 348 | 525 | 126.5 |
| 9 | CZ 665285 961 | AGROPODNIK KOSETICE | CHYSNA II | H100 | GALLON | LEROY | 3 | 318 | 17 070 | 4.55 | 776 | 3.32 | 567 | 1 343 | 410 | 115.0 |
| 10 | CZ 410107 921 | AGRO JESENICE A.S. | HODKOVICE | H100 | LEVI | JAMMER | 3 | 313 | 18 002 | 4.03 | 726 | 3.42 | 616 | 1 342 | 480 | 126.1 |
| 11 | CZ 514159 932 | STATEK SOBETICE | OBYTCE | H100 | MANIFOLD | SUDAN | 3 | 390 | 15 211 | 5.32 | 809 | 3.50 | 533 | 1 342 | | 127.1 |
| 12 | CZ 372266 952 | ZS KRATONOHY A.S. | BOHARYNE | H100 | SALT | MANIFOLD | 2 | 305 | 16 005 | 4.70 | 753 | 3.67 | 588 | 1 341 | 338 | 139.7 |
| 13 | CZ 371866 953 | AG SKORENICE A.S. | UJEZD | H100 | EMERALD | DECISION | 3 | 317 | 17 571 | 4.32 | 759 | 3.30 | 579 | 1 338 | 435 | 127.5 |
| 14 | CZ 700387 961 | AGRAS BOHDALOV, A.S. | BOHDALOV VKK | H100 | URANUS | HILL | 2 | 308 | 19 230 | 3.82 | 735 | 3.13 | 601 | 1 336 | 345 | 129.6 |
| 15 | CZ 289500 981 | DRUZSTVO ZAGRA | KYJOVICE | H100 | REDMAN | LEGENDARY | 4 | 506 | 19 478 | 3.62 | 706 | 3.21 | 625 | 1 331 | 369 | 112.9 |
| 16 | CZ 427299 921 | ZD CECHTICE | CECHTICE - HOLSTYN | H100 | SUDAN | MEFISTO | 3 | 416 | 16 043 | 4.67 | 749 | 3.63 | 582 | 1 331 | 475 | 122.1 |
| 17 | CZ 308458 981 | DRUZSTVO ZAGRA | KYJOVICE | H100 | LAMBERT | YANK | 2 | 342 | 18 476 | 3.88 | 717 | 3.30 | 609 | 1 326 | 671 | |
| 18 | CZ 324310 981 | 1.HRADECKA ZEMED. AS | BRANKA U OPAVY | H100 | GALLON | SANDY | 3 | 357 | 17 935 | 4.38 | 785 | 2.98 | 535 | 1 320 | 396 | 113.7 |
| 19 | CZ 388183 921 | ZS VILEMOV, A.S. | UHELNA PRIBRAM I | H100 | SUPERSTITIO | ALTAZESTY | 4 | 378 | 17 834 | 4.03 | 718 | 3.36 | 600 | 1 318 | 390 | 123.2 |
| 20 | CZ 511460 932 | AGROCHOV KASEJOVICE | RESANICE | H100 | LOSTEDEN | IMAN | 2 | 327 | 17 378 | 4.23 | 735 | 3.33 | 579 | 1 314 | 416 | 117.6 |
| 21 | CZ 424296 932 | KLADRUBSKA A.S. | KLADRUBY NOVY KRAVIN | H100 | DOM | IMOLA | 4 | 513 | 18 154 | 3.84 | 697 | 3.36 | 610 | 1 307 | 408 | 112.2 |
| 22 | CZ 324731 953 | ZS OSTRETIN A.S. | OSTRETIN-NK | H100 | FANATIC | JERUDO | 3 | 338 | 15 454 | 4.61 | 713 | 3.84 | 594 | 1 307 | 639 | 124.1 |
| 23 | CZ 445175 921 | VOD ZDISLAVICE | ZDISLAVICE H | H88X | IFOP | GUARINI | 2 | 400 | 18 261 | 3.78 | 690 | 3.37 | 615 | 1 305 | 458 | 130.0 |
| 24 | CZ 360591 953 | AGRODRUZST.SEBRANICE | POHORA VKK | H100 | UPGRADE | ALTANEUTR | 3 | 297 | 17 601 | 3.95 | 696 | 3.45 | 607 | 1 303 | 408 | 115.2 |
| 25 | CZ 261572 962 | ZD JIRICE U MIROSLA. | TROSKOTOVICE | H100 | CLOWN | ALFONS | 2 | 490 | 15 442 | 5.26 | 812 | 3.17 | 490 | 1 302 | 468 | 139.8 |
| 26 | CZ 390227 921 | AGRO PODLESI, A.S. | BAHNO | H81C | MANIFOLD | SENIOR | 4 | 378 | 19 163 | 3.52 | 674 | 3.27 | 627 | 1 301 | 480 | 124.1 |
| 27 | CZ 427244 921 | ZD CECHTICE | CECHTICE - HOLSTYN | H100 | SNOOPY | ULIER CHAM | 3 | 351 | 17 784 | 3.86 | 687 | 3.44 | 612 | 1 299 | 459 | 112.5 |
| 28 | CZ 610710 961 | ZERAS A.S. | PAVLOV | H100 | ICONE | MARAST | 3 | 537 | 18 930 | 3.69 | 699 | 3.15 | 597 | 1 296 | 514 | 125.2 |
| 29 | CZ 687805 961 | ROZVODI CERNOV S.R.O | CAVNOV VKK | H100 | MONTROSS | TRIGGER | 2 | 450 | 17 899 | 4.04 | 724 | 3.20 | 572 | 1 296 | 406 | 125.5 |
| 30 | CZ 445293 921 | VOD ZDISLAVICE | ZDISLAVICE H | H100 | AMPLIFY | YANK | 2 | 330 | 18 442 | 3.71 | 685 | 3.30 | 609 | 1 294 | 336 | 128.1 |
| 31 | CZ 402080 953 | ZS OSTRETIN A.S. | OSTRETIN-NK | H100 | VH GRAFIT | NACHOS | 3 | 299 | 16 152 | 4.21 | 680 | 3.80 | 613 | 1 293 | 361 | 117.9 |
| 32 | CZ 242729 972 | AGROJECMINEK S.R.O. | CHROPYNE | H100 | CABRIOLET | ALINO | 3 | 348 | 16 121 | 4.38 | 706 | 3.64 | 587 | 1 293 | 509 | 125.9 |
| 33 | CZ 250384 962 | ZD JIRICE U MIROSLA. | TROSKOTOVICE | H100 | VITESSE | OMANOMAN | 3 | 311 | 14 916 | 5.13 | 765 | 3.53 | 526 | 1 291 | 405 | 131.0 |
| 34 | CZ 445003 921 | VOD ZDISLAVICE | ZDISLAVICE H | H100 | SUDAN | ALOISO | 2 | 332 | 17 391 | 3.86 | 672 | 3.54 | 616 | 1 288 | 628 | 130.3 |
| 35 | CZ 539054 932 | ZEAS PUCLICE A.S. | BUKOVEC | H100 | ALTAEMBAS | ERDMAN | 2 | 307 | 17 788 | 4.08 | 725 | 3.16 | 562 | 1 287 | 353 | 128.0 |
| 36 | CZ 414235 921 | STATEK NOVAK S.R.O. | KOBYLNIKY VKK | H100 | LOSTEDEN | KOLT | 3 | 534 | 17 691 | 3.95 | 699 | 3.31 | 586 | 1 285 | 504 | 118.7 |
| 37 | CZ 301794 952 | ROLNICKA A.S.KRALIKY | PETROVICE | H100 | PATENT | MAURICIUS | 4 | 314 | 17 524 | 3.82 | 669 | 3.51 | 615 | 1 284 | 341 | |
| 38 | CZ 500731 921 | I.ZAS CHORUSICE | CHORUSICE | H100 | MISSION | DREAMS | 1 | 431 | 18 232 | 3.54 | 646 | 3.49 | 637 | 1 283 | 25/16 | 124.7 |
| 39 | CZ 514314 932 | STATEK SOBETICE | OBYTCE | H100 | MANIFOLD | SUDAN | 2 | 354 | 16 639 | 4.62 | 768 | 3.10 | 515 | 1 283 | 342 | 122.8 |
| 40 | CZ 351594 953 | AG SKORENICE A.S. | UJEZD | H88C | DURABLE | IMPULS | 4 | 311 | 16 956 | 4.45 | 755 | 3.11 | 527 | 1 282 | 356 | 111.0 |
| 41 | CZ 606071 961 | ZS VILEMOV, A.S. | UHELNA PRIBRAM I | H100 | ALTAIOTA | DURABLE | 4 | 487 | 17 893 | 3.99 | 714 | 3.17 | 567 | 1 281 | 458 | 108.0 |
| 42 | CZ 330748 952 | KARSIT AGRO, A.S. | HRIBOJEDY | H100 | ALTAGREATE | MARCOS | 3 | 368 | 15 013 | 4.84 | 726 | 3.70 | 555 | 1 281 | 396 | 134.2 |
| 43 | CZ 512157 932 | ZEAS PUCLICE A.S. | BUKOVEC | H100 | DAY | KRAMER | 2 | 592 | 19 135 | 3.50 | 669 | 3.18 | 609 | 1 278 | 374 | 124.0 |
| 44 | CZ 467196 921 | VOD ZDISLAVICE | ZDISLAVICE H | H100 | AMPLIFY | GUARINI | 2 | 484 | 17 298 | 3.99 | 691 | 3.38 | 584 | 1 275 | 336 | 126.4 |
| 45 | CZ 392253 953 | ZD SLOUPNICE | DOLNI SLOUPNICE MF | H100 | SUPERSTYLE | MANIFOLD | 2 | 438 | 18 210 | 3.81 | 693 | 3.20 | 582 | 1 275 | 551 | 129.7 |
| 46 | CZ 434027 921 | I.ZAS CHORUSICE | CHORUSICE | H100 | SCOLARI | POULIK | 3 | 336 | 15 999 | 4.36 | 698 | 3.61 | 577 | 1 275 | 319 | 117.8 |
| 47 | CZ 414215 921 | STATEK NOVAK S.R.O. | KOBYLNIKY VKK | H100 | LOSTEDEN | KOTT | 3 | 510 | 16 580 | 4.29 | 711 | 3.40 | 564 | 1 275 | 532 | 128.3 |
| 48 | CZ 697907 931 | ZEVERA, A.S. | O.RADOUN | H100 | GENICOPEF | COYNE | 2 | 327 | 13 542 | 5.67 | 768 | 3.74 | 507 | 1 275 | 477 | 131.1 |
| 49 | CZ 449410 932 | ZEAS PUCLICE A.S. | BUKOVEC | H100 | SEQUOIA | JAYTON | 4 | 312 | 17 486 | 4.16 | 728 | 3.12 | 546 | 1 274 | 576 | 119.1 |
| 50 | CZ 373555 953 | ZS OSTRETIN A.S. | OSTRETIN-NK | H100 | SUREBOY | ELVINA | 3 | 334 | 16 436 | 4.22 | 694 | 3.52 | 579 | 1 273 | 392 | 121.4 |

Seznam krav s nejvyšší užítkovostí za normované laktace - Holštýnský skot

| Poř. | Číslo krávy | Chovatel | Stáj | Plem. | Otec | O. matky | lak. | l. d. | M kg | T % | T kg | B % | B kg | B+T KG | Mezid. | SIH |
|------|-------------|--------------------------|--------------------|-------|------------|------------|------|-------|--------|------|------|------|------|--------|--------|-------|
| 51 | CZ 606268 | 961 ZS VILEMOV, A.S. | UHELNA PRIBRAM I | H100 | MAN O MAN | DURABLE | 4 | 577 | 17 142 | 4.07 | 697 | 3.36 | 576 | 1 273 | 383 | 120.0 |
| 52 | CZ 342734 | 952 ROLNICKA A.S.KRALIKY | PETROVICE | H100 | BENNET | TOYSTORY | 3 | 292 | 17 147 | 4.09 | 702 | 3.33 | 571 | 1 273 | 472 | 114.2 |
| 53 | CZ 614684 | 961 ZEAS KAMENICE S.R.O. | KAMENICKA | H100 | EDELWEISS | FOSSAIRE | 3 | 353 | 14 974 | 4.84 | 724 | 3.67 | 549 | 1 273 | 440 | 130.2 |
| 54 | CZ 374563 | 953 ZIVA A.S. | CEKSE PETROVICE HK | H100 | LOSTEDEN | LEROY | 2 | 607 | 17 306 | 4.02 | 696 | 3.33 | 576 | 1 272 | 584 | |
| 55 | CZ 289561 | 981 DRUZSTVO ZAGRA | KYJOVICE | H100 | YOURI | WIZZARD | 4 | 381 | 15 109 | 4.64 | 701 | 3.78 | 571 | 1 272 | 346 | 119.4 |
| 56 | CZ 362581 | 952 ROLNICKA A.S.KRALIKY | PETROVICE | H100 | ALTACORNEI | ALTAEMBAS' | 2 | 352 | 17 010 | 4.28 | 728 | 3.20 | 544 | 1 272 | 425 | 111.8 |
| 57 | CZ 686372 | 961 ZD ROSTYN V HODICICH | VKK RUZENA | H100 | MERIDIAN | LAKEN | 3 | 318 | 19 530 | 3.57 | 697 | 2.94 | 574 | 1 271 | 430 | 112.9 |
| 58 | CZ 373607 | 953 ZS OSTRETIN A.S. | OSTRETIN-NK | R100 | MAGUA | LARON P | 3 | 354 | 18 663 | 3.55 | 662 | 3.26 | 608 | 1 270 | 387 | 123.8 |
| 59 | CZ 482183 | 932 ZEAS PULICE A.S. | BUKOVEC | H100 | MODESTO | LEVI | 3 | 300 | 17 053 | 4.01 | 683 | 3.43 | 585 | 1 268 | 536 | 125.3 |
| 60 | CZ 415771 | 921 VOD ZDISLAVICE | ZDISLAVICE H | H100 | GIBSONS | YORICK | 3 | 306 | 16 917 | 4.00 | 677 | 3.48 | 589 | 1 266 | 338 | 120.5 |
| 61 | CZ 427440 | 921 ZD CECHTICE | CECHTICE - HOLSTYN | H100 | SUDAN | HUNTER | 2 | 688 | 18 810 | 3.44 | 648 | 3.28 | 617 | 1 265 | 610 | 120.4 |
| 62 | CZ 386202 | 952 ROLNICKA A.S.KRALIKY | PETROVICE | H100 | BOSS | END-STORY | 2 | 357 | 17 454 | 3.80 | 663 | 3.45 | 602 | 1 265 | 461 | 129.6 |
| 63 | CZ 402267 | 953 ZS OSTRETIN A.S. | OSTRETIN-NK | H100 | UNO DANCE | REBEL | 2 | 468 | 19 010 | 3.41 | 648 | 3.24 | 615 | 1 263 | 420 | 139.1 |
| 64 | CZ 308369 | 981 DRUZSTVO ZAGRA | KYJOVICE | H100 | REDMAN | SHULAN | 3 | 634 | 14 581 | 4.72 | 688 | 3.94 | 575 | 1 263 | 519 | 121.0 |
| 65 | CZ 401534 | 921 I.ZAS CHORUSICE | CHORUSICE | H100 | SHAMROCK | GOLDSUN | 4 | 380 | 17 856 | 3.72 | 664 | 3.35 | 598 | 1 262 | 399 | 102.2 |
| 66 | CZ 374954 | 953 ZD SLOUPNICE | NEMCICE | H100 | ALTAREQUE | SAMBO | 3 | 543 | 18 604 | 3.61 | 672 | 3.17 | 590 | 1 262 | 360 | 127.6 |
| 67 | CZ 363055 | 952 ZS KRATONOHY A.S. | BOHARYNE | H100 | BENNET | KARSH | 3 | 313 | 15 351 | 4.61 | 707 | 3.62 | 555 | 1 262 | 325 | 125.1 |
| 68 | CZ 402381 | 953 ZS OSTRETIN A.S. | OSTRETIN-NK | H100 | ULSAN | POLLEDSTAR | 2 | 378 | 14 782 | 4.79 | 708 | 3.75 | 554 | 1 262 | 387 | 120.8 |
| 69 | CZ 371788 | 953 AG SKORENICE A.S. | UJEZD | H100 | END-STORY | SEVEN | 4 | 372 | 14 692 | 4.97 | 730 | 3.62 | 532 | 1 262 | 335 | 115.4 |
| 70 | CZ 313962 | 971 AGRAS ZELATOVICE A.S | ZELATOVICE VKK 1 | H100 | IMAGE | KAYO | 2 | 362 | 18 376 | 3.82 | 702 | 3.04 | 559 | 1 261 | 629 | 110.1 |
| 71 | CZ 653751 | 961 ZEM.DRUZSTVO PETRIN | FARMA PODMYCE, | H100 | STARLIGHT | GLEN | 2 | 370 | 15 963 | 4.45 | 711 | 3.45 | 550 | 1 261 | 371 | 122.6 |
| 72 | CZ 438998 | 932 STATEK SOBETICE | OBYTCE | H88C | SUDAN | ALINO | 4 | 302 | 17 384 | 4.09 | 711 | 3.16 | 549 | 1 260 | 391 | 111.8 |
| 73 | CZ 344570 | 921 ZS VILEMOV, A.S. | UHELNA PRIBRAM I | H100 | DOBERMAN | KARRISON | 5 | 337 | 18 516 | 3.51 | 650 | 3.28 | 608 | 1 258 | 353 | 108.0 |
| 74 | CZ 373628 | 953 ZS OSTRETIN A.S. | OSTRETIN-NK | H100 | SUPERSHOT | ALTAIOTA | 4 | 385 | 17 189 | 3.87 | 665 | 3.45 | 593 | 1 258 | 363 | 125.8 |
| 75 | CZ 367017 | 952 AGRO CHOMUTICE A.S. | STAR SMRKOVICE | H100 | JABIR | MASSEY | 2 | 351 | 15 776 | 4.70 | 742 | 3.27 | 516 | 1 258 | 508 | 123.7 |
| 76 | CZ 274172 | 981 NETIS, A.S. | JABLUNKOV VKK | H100 | TANGO | OTOMAN | 4 | 462 | 15 182 | 5.05 | 766 | 3.24 | 492 | 1 258 | 386 | 113.0 |
| 77 | CZ 687276 | 961 AGROPODNIK KOSETICE | CHYSNA II | H100 | MONTEREY | ORIENT | 2 | 325 | 16 694 | 4.29 | 716 | 3.24 | 541 | 1 257 | 443 | 122.8 |
| 78 | CZ 688522 | 961 ZEM.DRUZSTVO PETRIN | FARMA PODMYCE, | H100 | JABIR | AUTHOR | 2 | 398 | 14 607 | 5.11 | 747 | 3.49 | 510 | 1 257 | 420 | 125.5 |
| 79 | CZ 482017 | 932 ZEAS PULICE A.S. | BUKOVEC | H100 | MASSEY | DOMINGO | 3 | 407 | 18 327 | 3.58 | 657 | 3.27 | 599 | 1 256 | 358 | 119.1 |
| 80 | CZ 202034 | 951 ZOD BRNISTE | VELKY GRUNOV VKK | H100 | CARLO | JUNIOR | 4 | 317 | 18 049 | 3.87 | 698 | 3.09 | 558 | 1 256 | 448 | 110.6 |
| 81 | CZ 396520 | 921 DZV NOVA, A.S. | PETROVICE VKK | H100 | SHAMROCK | ALTAIOTA | 5 | 359 | 17 510 | 3.99 | 699 | 3.18 | 557 | 1 256 | 346 | 104.5 |
| 82 | CZ 301754 | 952 ROLNICKA A.S.KRALIKY | PETROVICE | H100 | NUBRIT | MJAY | 4 | 406 | 17 044 | 4.23 | 721 | 3.14 | 535 | 1 256 | 410 | 95.7 |
| 83 | CZ 727156 | 961 ZS VILEMOV, A.S. | UHELNA PRIBRAM I | H100 | FACEBOOK | JETT AIR | 2 | 431 | 17 615 | 3.93 | 692 | 3.20 | 563 | 1 255 | 432 | 113.7 |
| 84 | CZ 621100 | 931 AGRODRUZSTVO ZAHORI | OSLOV NK | H100 | MOGUL | O-COSMOPC | 3 | 339 | 16 875 | 4.20 | 709 | 3.24 | 546 | 1 255 | 345 | 129.0 |
| 85 | CZ 342785 | 952 ROLNICKA A.S.KRALIKY | PETROVICE | H100 | MANIFOLD | COOCKIE | 2 | 309 | 15 915 | 4.48 | 713 | 3.41 | 542 | 1 255 | 529 | 109.0 |
| 86 | CZ 610457 | 961 ZERAS A.S. | RADOSTIN | H100 | ICONE | ROUMARE | 3 | 358 | 17 567 | 3.71 | 652 | 3.42 | 601 | 1 253 | 409 | 127.8 |
| 87 | CZ 371723 | 953 AG SKORENICE A.S. | UJEZD | H100 | SENECA | END-STORY | 3 | 406 | 16 355 | 4.29 | 701 | 3.38 | 552 | 1 253 | 348 | 123.9 |
| 88 | CZ 677878 | 931 AGRODRUZSTVO ZAHORI | TREZEN | H100 | SUPERSIRE | MAN O MAN | 3 | 311 | 17 369 | 3.66 | 636 | 3.54 | 615 | 1 251 | 353 | 121.7 |
| 89 | CZ 469633 | 932 ZEM.SPOL.KOMORNO A.S | STRIZOVICE | H100 | CHEVROLET | CM | 4 | 345 | 16 508 | 4.04 | 667 | 3.54 | 584 | 1 251 | 359 | 120.3 |
| 90 | CZ 348311 | 952 ZS KRATONOHY A.S. | BOHARYNE | H100 | FB 1086 | BONAIR | 3 | 304 | 15 525 | 4.50 | 699 | 3.56 | 552 | 1 251 | 369 | 116.4 |
| 91 | CZ 428593 | 921 AGRO JESENICE A.S. | HODKOVICE | H100 | ALTACEASAR | SUDAN | 3 | 293 | 17 050 | 3.78 | 645 | 3.55 | 605 | 1 250 | 345 | 115.5 |
| 92 | CZ 649670 | 961 ZEM.DRUZSTVO PETRIN | FARMA PODMYCE, | H100 | CARLO | JOSE | 3 | 335 | 14 826 | 5.12 | 759 | 3.31 | 491 | 1 250 | 423 | 113.1 |
| 93 | CZ 569901 | 961 ROZVODI CERNOV S.R.O | CERNOV VKK | H100 | BOOKEM | LEVI | 4 | 542 | 17 862 | 3.69 | 660 | 3.30 | 589 | 1 249 | 333 | 120.0 |
| 94 | CZ 469650 | 932 ZEM.SPOL.KOMORNO A.S | STRIZOVICE | H75C | MAYFLOWEF | PREDESTINE | 3 | 344 | 17 606 | 3.86 | 680 | 3.23 | 569 | 1 249 | 447 | 124.5 |
| 95 | CZ 445018 | 921 VOD ZDISLAVICE | ZDISLAVICE H | H100 | EDELWEISS | ASTRE MAN | 3 | 331 | 16 883 | 4.09 | 690 | 3.31 | 559 | 1 249 | 365 | 125.5 |
| 96 | CZ 404612 | 921 ZS SLOVEC A.S. | SLOVEC | H100 | PIANOMAN | LORD | 2 | 630 | 19 001 | 3.46 | 657 | 3.11 | 591 | 1 248 | 798 | 122.0 |
| 97 | CZ 490361 | 932 ZOD MRAKOV | STARÝ KLICOV | H100 | EMERALD | SUNFLOWER | 2 | 442 | 15 634 | 4.29 | 670 | 3.70 | 578 | 1 248 | 589 | |
| 98 | CZ 482140 | 932 ZEAS PULICE A.S. | BUKOVEC | H100 | MANIFOLD | RACEY | 3 | 316 | 15 990 | 4.26 | 681 | 3.54 | 566 | 1 247 | 422 | 111.0 |
| 99 | CZ 415832 | 921 VOD ZDISLAVICE | ZDISLAVICE H | H100 | GIBSONS | FLAWLESS | 3 | 330 | 17 902 | 3.66 | 655 | 3.30 | 591 | 1 246 | 412 | 118.9 |
| 100 | CZ 373713 | 953 ZS OSTRETIN A.S. | OSTRETIN-NK | H100 | SUPERSHOT | EARNHARDT | 3 | 311 | 18 031 | 3.52 | 634 | 3.39 | 611 | 1 245 | 383 | 130.0 |

Seznam krav s nejvyšší užítkovostí za normované laktace - ostatní plemena

| Poř. | Číslo krávy | Chovatel | Stáj | Plem. | Otec | O. matky | lak. | I. d. | M kg | T % | T kg | B % | B kg | B+T KG | Mezid. |
|------|---------------|-----------------------|----------------------|-------|-----------|------------|------|-------|--------|------|------|------|------|--------|--------|
| 1 | CZ 401516 921 | I.ZAS CHORUSICE | CHORUSICE, | J100 | LIX | KRISTO | 4 | 413 | 11 537 | 5.62 | 648 | 4.41 | 509 | 1 157 | 556 |
| 2 | CZ 243739 962 | ZEMOS A.S. | UHERCICE | X63CH | LIX | MASOLINO | 3 | 508 | 13 913 | 4.85 | 675 | 3.03 | 421 | 1 096 | 537 |
| 3 | CZ 469007 932 | MECLOVSKA ZEMEDEL.AS | VKK SRBY | V88H | EGAL | WABOU | 3 | 290 | 14 571 | 3.84 | 559 | 3.56 | 518 | 1 077 | 373 |
| 4 | CZ 262885 962 | AGRO JEVIŠOVICE, A.S | JEVIŠOVICE | X60H | EGAL | JETT AIR | 2 | 292 | 13 834 | 4.37 | 604 | 3.29 | 455 | 1 059 | 339 |
| 5 | CZ 257076 962 | ZEMOS A.S. | VELKE NEMCICE | X56H | EGAL | PLATON | 3 | 291 | 14 096 | 4.07 | 574 | 3.31 | 466 | 1 040 | 360 |
| 6 | CZ 326344 952 | AGR.LHOTA P.LIBCANY | OSICKY | A66CX | YLLYKE | LAW | 4 | 292 | 13 021 | 4.25 | 553 | 3.72 | 484 | 1 037 | 349 |
| 7 | CZ 434701 921 | MIKOLAS FRANTISEK | DOLNI POZARY | V63H | HARBI | ALTANEUTRC | 3 | 374 | 13 975 | 3.96 | 553 | 3.45 | 482 | 1 035 | 483 |
| 8 | CZ 516001 961 | FADOM S.R.O. | DOLNI MESTO | V56R | VIDON | KIAN | 6 | 322 | 12 328 | 4.53 | 559 | 3.82 | 471 | 1 030 | 360 |
| 9 | CZ 327050 952 | ZD DOLANY | SVINISTANY | V56H | GOLDMINE | SERMIONE | 4 | 425 | 14 719 | 3.68 | 542 | 3.30 | 486 | 1 028 | 339 |
| 10 | CZ 500760 921 | I.ZAS CHORUSICE | CHORUSICE | V100 | BLOOMING | PRESET | 1 | 392 | 13 745 | 4.07 | 559 | 3.39 | 466 | 1 025 | 26/09 |
| 11 | CZ 585213 961 | FADOM S.R.O. | DOLNI MESTO | V56R | JULAU | KIAN | 5 | 236 | 11 426 | 4.80 | 549 | 4.10 | 468 | 1 017 | 489 |
| 12 | CZ 463081 921 | I.ZAS CHORUSICE | CHORUSICE, | J100 | DIMENSION | HULK | 2 | 493 | 10 980 | 4.90 | 538 | 4.35 | 478 | 1 016 | 542 |
| 13 | DE 949811 905 | I.ZAS CHORUSICE | CHORUSICE | V100 | HURAY | PADUA | 4 | 457 | 14 606 | 3.64 | 532 | 3.31 | 483 | 1 015 | 376 |
| 14 | CZ 457499 921 | AGRO PODLESI, A.S. | BAHNO | X59H | HURAY | ORVILLE | 2 | 285 | 14 000 | 3.86 | 540 | 3.39 | 475 | 1 015 | 349 |
| 15 | CZ 477100 932 | AGRO STANKOV A.S. | STANKOV | V78R | POSTER | PRODIGO | 3 | 367 | 11 944 | 4.55 | 544 | 3.92 | 468 | 1 012 | 348 |
| 16 | DE 950021 795 | I.ZAS CHORUSICE | CHORUSICE | V100 | PIMENT | JUBLEND | 4 | 301 | 13 446 | 3.88 | 522 | 3.64 | 489 | 1 011 | 420 |
| 17 | CZ 401574 921 | I.ZAS CHORUSICE | CHORUSICE, | J100 | PLUS | HUSKY | 4 | 409 | 10 590 | 5.31 | 562 | 4.24 | 449 | 1 011 | 366 |
| 18 | CZ 342227 932 | MECLOVSKA ZEMEDEL.AS | VKK SRBY | V75R | AGENDA | PAUER | 6 | 537 | 12 973 | 4.10 | 532 | 3.65 | 473 | 1 005 | 562 |
| 19 | CZ 457364 921 | AGRO PODLESI, A.S. | CERVENE JANOVICE | X61H | AGENDA | ALTAEXACTE | 3 | 394 | 13 920 | 3.84 | 534 | 3.29 | 458 | 992 | 352 |
| 20 | DE 949619 004 | JOSEF DIVIS | CHRASTOVICE 101 | V100 | VAPKIR | PADUA | 3 | 357 | 12 606 | 4.43 | 559 | 3.39 | 427 | 986 | 602 |
| 21 | CZ 407882 932 | AGRO STANKOV A.S. | STANKOV | V75R | PRODIGO | POLITAN | 5 | 346 | 13 694 | 3.72 | 510 | 3.45 | 472 | 982 | 469 |
| 22 | CZ 478407 932 | ZBIROZSKA A.S. | LHOTA POD RADCEM | J60H | PAT | SHOT | 3 | 373 | 12 858 | 4.01 | 516 | 3.57 | 459 | 975 | 415 |
| 23 | CZ 515932 961 | FADOM S.R.O. | DOLNI MESTO | V100 | GOLDMINE | ACHET | 6 | 378 | 12 282 | 4.20 | 516 | 3.73 | 458 | 974 | 459 |
| 24 | CZ 398887 921 | VACEK AGRO S.R.O. | VRCHOTOVY JANOVICE | V59C | JULAU | BONSAI | 4 | 449 | 13 361 | 3.65 | 488 | 3.62 | 484 | 972 | 343 |
| 25 | CZ 645869 961 | VOD JETRICHOVEC, DRUZ | ZHOREC | V60H | PAUER | ADRIAN | 3 | 288 | 14 320 | 3.60 | 515 | 3.15 | 451 | 966 | 380 |
| 26 | CZ 303721 952 | AGROCHOV SOBOTKA A.S | STANKOVA LHOTA | V75H | SICOS | ALFONS ET | 4 | 473 | 12 179 | 4.39 | 535 | 3.53 | 430 | 965 | 398 |
| 27 | CZ 433744 921 | AGROS VRANY | VRANY PRODUKCNÍ STAJ | X56H | SICOS | ALFONS | 3 | 341 | 11 976 | 4.40 | 527 | 3.61 | 432 | 959 | 375 |
| 28 | CZ 500801 921 | I.ZAS CHORUSICE | CHORUSICE, | J100 | JANKO | DJ MAY | 1 | 382 | 10 672 | 4.84 | 516 | 4.13 | 441 | 957 | 23/26 |
| 29 | CZ 500820 921 | I.ZAS CHORUSICE | CHORUSICE, | J100 | JANKO | ISTRUP | 1 | 385 | 11 198 | 4.62 | 517 | 3.89 | 436 | 953 | 24/16 |
| 30 | DE 949609 985 | DIVIS MIROSLAV | LAZ | V100 | HOBBIT | HUXOY | 4 | 314 | 11 364 | 4.58 | 520 | 3.76 | 427 | 947 | 407 |
| 31 | CZ 665020 961 | FADOM S.R.O. | DOLNI MESTO | V100 | HARLET | JULAU | 2 | 388 | 12 535 | 3.71 | 465 | 3.83 | 480 | 945 | 347 |
| 32 | CZ 229625 972 | ZP KVASICKO A.S. | STRIZOVICE VKK | X60H | HARLET | OMEGA | 5 | 342 | 12 763 | 4.21 | 537 | 3.20 | 408 | 945 | 334 |
| 33 | CZ 537819 961 | SENAGRO A.S. | SENOZATY | V80R | WABOU | PAUER | 5 | 321 | 10 917 | 4.57 | 499 | 4.04 | 441 | 940 | 351 |
| 34 | CZ 384836 921 | I.ZAS CHORUSICE | CHORUSICE, | J100 | HULK | ZUMA | 4 | 263 | 10 164 | 5.15 | 523 | 4.10 | 417 | 940 | 450 |
| 35 | CZ 428122 921 | LINHART VLADIMIR | HATE 64 | X56H | HULK | HUNTER | 3 | 364 | 13 379 | 3.85 | 515 | 3.17 | 424 | 939 | 635 |
| 36 | CZ 427593 921 | CZF MILLER | SVRKYNE | J100 | OLYMPIAN | HERMIUS | 3 | 463 | 9 075 | 6.03 | 547 | 4.30 | 390 | 937 | 376 |
| 37 | CZ 601758 961 | SENAGRO A.S. | SENOZATY | V100 | NORIOUS | WABOU | 4 | 293 | 10 759 | 4.73 | 509 | 3.94 | 424 | 933 | 328 |
| 38 | CZ 325490 952 | ZD VSESTARY | CHLUM VKK | V56H | VIGOR | KIAN | 4 | 288 | 13 156 | 3.72 | 489 | 3.37 | 443 | 932 | 452 |
| 39 | CZ 385898 953 | ZD SLOUPNICE | DOLNI SLOUPNICE MF | J100 | LYNDON | HANK | 2 | 294 | 10 886 | 4.94 | 538 | 3.62 | 394 | 932 | 466 |
| 40 | CZ 415312 921 | KUBAT VACLAV | DOBRICKOV | V84C | MANCHESTE | ACHET | 3 | 334 | 11 089 | 4.55 | 505 | 3.82 | 424 | 929 | 451 |
| 41 | CZ 414415 921 | ZES KRIVSOUDOV S.R.O | KRIVSOUDOV MF | J59H | VERNON | MANGO | 4 | 312 | 11 441 | 4.40 | 503 | 3.71 | 424 | 927 | 379 |
| 42 | DE 950739 519 | JOSEF DIVIS | CHRASTOVICE 101 | V100 | HACKER | VASIR | 2 | 378 | 11 913 | 4.13 | 492 | 3.63 | 433 | 925 | 390 |
| 43 | CZ 277788 962 | AGRO JEVIŠOVICE, A.S | JEVIŠOVICE | X61H | HACKER | ALTARAZOR | 2 | 347 | 13 525 | 3.81 | 515 | 3.02 | 409 | 924 | 350 |
| 44 | CZ 479826 932 | AGROCHOV KASEJOVICE | RESANICE | X56H | VIRO | LOSTEDEN | 2 | 288 | 11 650 | 4.50 | 524 | 3.43 | 400 | 924 | 330 |
| 45 | CZ 474157 921 | ZES KRIVSOUDOV S.R.O | KRIVSOUDOV MF | X56H | VIRO | BURT | 2 | 424 | 11 934 | 4.26 | 508 | 3.48 | 415 | 923 | 324 |
| 46 | CZ 645894 931 | AGRA DESTNA, A.S | DESTNA VKK | J56H | VOCATION | JOINT | 3 | 344 | 11 209 | 4.58 | 513 | 3.63 | 407 | 920 | 319 |
| 47 | CZ 676002 961 | SENAGRO A.S. | SENOZATY | V80R | NORIOUS | POLITAN | 2 | 310 | 11 107 | 4.44 | 493 | 3.81 | 423 | 916 | 536 |
| 48 | CZ 505083 961 | SENAGRO A.S. | SENOZATY | V81R | PROSSLI | PAUER | 6 | 505 | 12 910 | 3.80 | 491 | 3.28 | 424 | 915 | 376 |
| 49 | CZ 308942 981 | VOD STEBORICE | JEZDKOVICE | V75H | PAYSSLI | JUWEL | 4 | 322 | 12 614 | 3.81 | 481 | 3.42 | 432 | 913 | 451 |
| 50 | CZ 384051 932 | VSEZEP S.R.O.HAJEK | VSERUBY-MYSLIV | V85R | PRODIGO | POLITAN | 5 | 445 | 11 464 | 4.18 | 479 | 3.78 | 433 | 912 | 376 |

Výsledky KU v jednotlivých stájích a krajích

Results of Milk Recording According to Regions

| | | |
|-----------|---|---|
| Met. KU | metoda provádění KU | the method of milk recording |
| char. st. | charakter stáje | the type of stable |
| výr. ob. | výrobní oblast | production area |
| | kombinace PK ve stáji | combination of herdbooks in the herd |
| | název stáje, zemědělského podniku | name of agriculture enterprise |
| l.d. | počet laktačních dnů | number of lactation days |
| | První laktace | 1st lactations |
| | Druhé a další laktace | 2nd and other lactations |
| | Všechny laktace | All lactations |
| pč.l. | počet krav s uzávěrkou za normované laktace | number of cows with close in standard lactation |
| l.d. | počet laktačních dnů | number of lactation days |
| M kg | mléko kg | milk in kg |
| T % | tuk % | fat in % |
| T kg | tuk kg | fat in kg |
| B % | bílkovina % | protein in % |
| B kg | bílkovina kg | protein in kg |
| věk | věk při prvním otelení v m/d | age at first calving (month and days) |
| mez. | mezidobí ve dnech | calving interval |

* Pomocný sloupec +/- je pouhým rozdílem dosažené užítkovosti v předchozím kontrolním roce. Nezohledňuje změnu stavů, slučování nebo dělení stájí či jiné faktory.

Ročenka kontroly užítkovosti 2021

| Met. KU | výr. | Název stáje/ zemědělského podniku | První laktace | | | | | | | | | | Druhé a další laktace | | | | | | Všechny laktace | | | | | | plem. | Pr. d. 1. KU | | | | |
|--------------------------------|------|--------------------------------------|---------------|-------|--------|-------|------|------|------|------|-------|--------|-----------------------|--------|------|------|------|------|-----------------|-----|---------|-------|--------|------|-------|-----------------|------|------|-----------|------|
| | | | pč. l. | l. d. | M kg | +/-* | T % | T kg | B % | B kg | věk | pč. l. | l. d. | M kg | +/-* | T % | T kg | B % | B kg | věk | poč. l. | l. d. | M kg | +/-* | | | T % | T kg | B % | B kg |
| Hlavní město Praha | | | | | | | | | | | | | | | | | | | | | | | | | | | | | | |
| AA N | C | UHRINEVES - NETLUKY | 5 | 288 | 4 590 | -109 | 4.30 | 197 | 3.72 | 171 | 27/23 | 9 | 302 | 6 427 | 149 | 4.42 | 284 | 3.51 | 226 | 399 | 14 | 297 | 5 771 | -296 | 4.39 | 253 | 3.57 | 206 | C77L23 | 20.1 |
| AA N | H | UHRINEVES - NETLUKY | 58 | 292 | 8 855 | 419 | 3.90 | 345 | 3.28 | 290 | 25/13 | 86 | 295 | 11 130 | 988 | 3.58 | 399 | 3.29 | 366 | 406 | 144 | 294 | 10 214 | 741 | 3.69 | 377 | 3.29 | 336 | H100 | 20.0 |
| AA N | C | UHRINEVES - NETLUKY | 16 | 289 | 7 124 | 1 204 | 4.00 | 285 | 3.43 | 244 | 25/23 | 14 | 292 | 8 400 | -126 | 3.86 | 324 | 3.48 | 293 | 371 | 30 | 291 | 7 719 | -206 | 3.93 | 303 | 3.46 | 267 | C100 | 22.0 |
| 002699 | ch.: | VUZV UHRINEVES | 79 | 291 | 8 235 | 131 | 3.93 | 324 | 3.32 | 274 | 25/19 | 109 | 295 | 10 391 | 904 | 3.66 | 380 | 3.32 | 345 | 401 | 188 | 293 | 9 485 | 483 | 3.76 | 356 | 3.32 | 315 | H76C23L02 | |
| Výsledky za hlavní město Praha | | | 79 | 291 | 8 235 | 131 | 3.93 | 324 | 3.32 | 274 | 25/19 | 109 | 295 | 10 391 | 904 | 3.66 | 380 | 3.32 | 345 | 401 | 188 | 293 | 9 485 | 483 | 3.76 | 356 | 3.32 | 315 | H76C23L02 | |
| Středočeský kraj | | | | | | | | | | | | | | | | | | | | | | | | | | | | | | |
| AA N | J | KACICE | 3 | 284 | 4 819 | | 5.50 | 265 | 4.44 | 214 | 24/19 | 8 | 298 | 6 765 | 180 | 5.25 | 355 | 4.39 | 297 | 439 | 11 | 295 | 6 234 | -351 | 5.31 | 331 | 4.40 | 274 | J100 | 23.5 |
| AA N | P | KACICE | 159 | 299 | 8 271 | 258 | 4.21 | 348 | 3.53 | 292 | 23/00 | 233 | 297 | 9 109 | 223 | 4.18 | 381 | 3.66 | 334 | 381 | 392 | 298 | 8 769 | 208 | 4.19 | 368 | 3.61 | 317 | H61C37 | 21.6 |
| 001010 | ch.: | AGD KACICE, S.R.O. | 162 | 299 | 8 207 | 194 | 4.22 | 346 | 3.54 | 291 | 23/01 | 241 | 297 | 9 031 | 328 | 4.21 | 380 | 3.68 | 332 | 383 | 403 | 298 | 8 700 | 239 | 4.21 | 367 | 3.63 | 316 | H59C36J03 | |
| AA H | H | VRAZDOVY LHOTICE | 118 | 296 | 7 446 | 25 | 3.91 | 291 | 3.46 | 258 | 23/00 | 251 | 298 | 8 739 | -170 | 3.94 | 344 | 3.44 | 301 | 384 | 369 | 297 | 8 326 | 23 | 3.93 | 327 | 3.45 | 287 | H83K13 | 25.2 |
| 000039 | ch.: | AGRO DOLNI KRALOVICE | 118 | 296 | 7 446 | 25 | 3.91 | 291 | 3.46 | 258 | 23/00 | 251 | 298 | 8 739 | -170 | 3.94 | 344 | 3.44 | 301 | 384 | 369 | 297 | 8 326 | 23 | 3.93 | 327 | 3.45 | 287 | | |
| AA N | H | HODKOVICE | 392 | 298 | 9 814 | -270 | 3.92 | 384 | 3.37 | 331 | 23/13 | 583 | 301 | 12 510 | 320 | 3.83 | 479 | 3.37 | 421 | 397 | 975 | 300 | 11 426 | 24 | 3.86 | 441 | 3.37 | 385 | H97 | 21.0 |
| 002704 | ch.: | AGRO JESENICE A.S. | 392 | 298 | 9 814 | -270 | 3.92 | 384 | 3.37 | 331 | 23/13 | 583 | 301 | 12 510 | 320 | 3.83 | 479 | 3.37 | 421 | 397 | 975 | 300 | 11 426 | 24 | 3.86 | 441 | 3.37 | 385 | | |
| AA H | P | BOHDANEC VS | 107 | 302 | 9 514 | -622 | 3.87 | 368 | 3.40 | 323 | 23/15 | 134 | 299 | 11 250 | -169 | 3.73 | 420 | 3.36 | 378 | 400 | 241 | 300 | 10 479 | -476 | 3.79 | 397 | 3.37 | 353 | H98 | 22.4 |
| AA H | H | NOVY SAMECHOV | 67 | 302 | 10 769 | 178 | 3.62 | 390 | 3.33 | 358 | 23/08 | 147 | 302 | 12 108 | -202 | 3.62 | 439 | 3.39 | 410 | 391 | 214 | 302 | 11 689 | 62 | 3.62 | 423 | 3.37 | 394 | H98 | 20.7 |
| 001433 | ch.: | AGRO PERTOLTICE, A.S. | 174 | 302 | 9 997 | -396 | 3.76 | 376 | 3.37 | 337 | 23/13 | 281 | 300 | 11 699 | -189 | 3.67 | 430 | 3.37 | 395 | 395 | 455 | 301 | 11 048 | -270 | 3.70 | 409 | 3.37 | 372 | H98 | |
| AA H | P | BAHNO | 167 | 297 | 11 404 | 498 | 3.65 | 416 | 3.34 | 381 | 22/03 | 367 | 298 | 13 048 | 375 | 3.63 | 474 | 3.37 | 439 | 376 | 534 | 297 | 12 534 | 592 | 3.64 | 456 | 3.36 | 421 | H98 | 22.5 |
| AA H | P | CERVENE JANOVICE | 210 | 300 | 11 320 | 210 | 3.78 | 428 | 3.42 | 387 | 22/05 | 449 | 299 | 12 888 | 29 | 3.73 | 481 | 3.44 | 443 | 382 | 659 | 300 | 12 388 | 115 | 3.75 | 464 | 3.43 | 425 | H95 | 22 |
| 001427 | ch.: | AGRO PODLESI, A.S. | 377 | 299 | 11 357 | 354 | 3.72 | 423 | 3.39 | 385 | 22/04 | 816 | 299 | 12 960 | 183 | 3.69 | 478 | 3.40 | 441 | 379 | 1193 | 299 | 12 453 | 337 | 3.70 | 461 | 3.40 | 423 | H96 | |
| AA H | H | PRESTAVLKY-FARMA | 72 | 302 | 9 365 | 1 228 | 3.84 | 360 | 3.40 | 318 | 25/04 | 108 | 300 | 9 579 | 700 | 3.95 | 379 | 3.43 | 329 | 401 | 180 | 301 | 9 493 | 969 | 3.91 | 371 | 3.42 | 325 | H88 | 22.9 |
| 000095 | ch.: | AGRO PRESTAVLKY A.S. | 72 | 302 | 9 365 | 1 228 | 3.84 | 360 | 3.40 | 318 | 25/04 | 108 | 300 | 9 579 | 700 | 3.95 | 379 | 3.43 | 329 | 401 | 180 | 301 | 9 493 | 969 | 3.91 | 371 | 3.42 | 325 | | |
| AA H | H | STUPCICE | 20 | 289 | 3 956 | -21 | 4.04 | 160 | 3.20 | 127 | 29/01 | 39 | 288 | 4 855 | 88 | 4.05 | 196 | 3.32 | 161 | 404 | 59 | 288 | 4 550 | 64 | 4.05 | 184 | 3.29 | 150 | C85K15 | 21.3 |
| 000088 | ch.: | AGRO STRED S.R.O. | 20 | 289 | 3 956 | -21 | 4.04 | 160 | 3.20 | 127 | 29/01 | 39 | 288 | 4 855 | 88 | 4.05 | 196 | 3.32 | 161 | 404 | 59 | 288 | 4 550 | 64 | 4.05 | 184 | 3.29 | 150 | | |
| AP N | H | VYSEHOROVICE VKK | 111 | 293 | 8 725 | -172 | 3.65 | 319 | 3.34 | 291 | 23/29 | 227 | 297 | 10 444 | 5 | 3.54 | 370 | 3.30 | 345 | 382 | 338 | 295 | 9 879 | -1 | 3.57 | 353 | 3.31 | 327 | H100 | 20.4 |
| 002570 | ch.: | AGRO VYSEHOROVICE | 111 | 293 | 8 725 | -172 | 3.65 | 319 | 3.34 | 291 | 23/29 | 227 | 297 | 10 444 | 5 | 3.54 | 370 | 3.30 | 345 | 382 | 338 | 295 | 9 879 | -1 | 3.57 | 353 | 3.31 | 327 | | |
| AA N | H | SLATINA | 59 | 302 | 10 651 | 734 | 3.66 | 390 | 3.40 | 362 | 24/03 | 75 | 298 | 12 651 | -370 | 3.63 | 460 | 3.40 | 430 | 384 | 134 | 299 | 11 771 | -68 | 3.64 | 429 | 3.40 | 400 | H100 | 18.9 |
| 001007 | ch.: | AGROBOS, SPOL.S R.O. | 59 | 302 | 10 651 | 734 | 3.66 | 390 | 3.40 | 362 | 24/03 | 75 | 298 | 12 651 | -370 | 3.63 | 460 | 3.40 | 430 | 384 | 134 | 299 | 11 771 | -68 | 3.64 | 429 | 3.40 | 400 | | |
| AA H | P | HORNI LHOTA-FARMA | 90 | 304 | 9 194 | -12 | 3.86 | 355 | 3.40 | 312 | 24/10 | 159 | 302 | 9 532 | -176 | 3.86 | 368 | 3.50 | 334 | 414 | 249 | 303 | 9 410 | -115 | 3.86 | 363 | 3.47 | 326 | H75K18 | 24.4 |
| AA H | H | NACERADEC | 73 | 302 | 10 406 | 139 | 3.84 | 400 | 3.29 | 343 | 23/12 | 122 | 298 | 11 597 | 658 | 3.79 | 440 | 3.29 | 382 | 403 | 195 | 300 | 11 151 | 476 | 3.81 | 425 | 3.29 | 367 | H96 | 26.7 |
| AA H | C | NACERADEC C | 20 | 295 | 8 557 | -611 | 3.99 | 341 | 3.44 | 295 | 23/20 | 34 | 296 | 10 440 | 430 | 3.84 | 401 | 3.47 | 363 | 378 | 54 | 296 | 9 743 | 51 | 3.89 | 379 | 3.46 | 337 | C99 | 28.8 |
| 000089 | ch.: | AGRODR. NACERADEC | 183 | 302 | 9 608 | -51 | 3.86 | 371 | 3.36 | 323 | 23/26 | 315 | 300 | 10 430 | 196 | 3.83 | 399 | 3.41 | 356 | 406 | 498 | 301 | 10 128 | 112 | 3.84 | 389 | 3.39 | 343 | H75C14 | |
| AP N | P | JIKEV | 42 | 297 | 7 085 | 473 | 3.91 | 277 | 3.39 | 240 | 25/25 | 78 | 298 | 8 045 | -35 | 4.02 | 324 | 3.46 | 278 | 418 | 120 | 298 | 7 709 | 148 | 3.99 | 307 | 3.44 | 265 | H64C26 | 20.9 |
| 002274 | ch.: | AGROMA-JIKEV, S.R.O. | 42 | 297 | 7 085 | 473 | 3.91 | 277 | 3.39 | 240 | 25/25 | 78 | 298 | 8 045 | -35 | 4.02 | 324 | 3.46 | 278 | 418 | 120 | 298 | 7 709 | 148 | 3.99 | 307 | 3.44 | 265 | | |
| AA H | H | BROUMY | 87 | 297 | 6 036 | -131 | 3.99 | 241 | 3.42 | 206 | 26/08 | 52 | 299 | 7 493 | 209 | 4.02 | 301 | 3.44 | 257 | 403 | 139 | 298 | 6 581 | -150 | 4.00 | 263 | 3.42 | 225 | C51R33K16 | 22.5 |
| 000752 | ch.: | AGRONA RPETY S.R.O. | 87 | 297 | 6 036 | -131 | 3.99 | 241 | 3.42 | 206 | 26/08 | 52 | 299 | 7 493 | 209 | 4.02 | 301 | 3.44 | 257 | 403 | 139 | 298 | 6 581 | -150 | 4.00 | 263 | 3.42 | 225 | | |
| AA H | C | NECHVALICE | 49 | 294 | 5 236 | -487 | 4.06 | 213 | 3.63 | 190 | 27/26 | 98 | 292 | 6 518 | -400 | 4.03 | 263 | 3.56 | 232 | 373 | 147 | 293 | 6 091 | -494 | 4.04 | 246 | 3.58 | 218 | C98 | 21.1 |
| 002881 | ch.: | AGRONA, SPOL.S R.O. | 49 | 294 | 5 236 | -487 | 4.06 | 213 | 3.63 | 190 | 27/26 | 98 | 292 | 6 518 | -400 | 4.03 | 263 | 3.56 | 232 | 373 | 147 | 293 | 6 091 | -494 | 4.04 | 246 | 3.58 | 218 | | |
| AT H | H | BRZOTICE | 39 | 300 | 8 180 | -91 | 3.91 | 320 | 3.49 | 286 | 23/07 | 26 | 291 | 8 871 | -667 | 3.69 | 328 | 3.40 | 302 | 419 | 65 | 296 | 8 456 | -609 | 3.82 | 323 | 3.46 | 292 | H98 | 23.8 |
| 000085 | ch.: | AGRONOVA LOKET A.S. | 39 | 300 | 8 180 | -91 | 3.91 | 320 | 3.49 | 286 | 23/07 | 26 | 291 | 8 871 | -667 | 3.69 | 328 | 3.40 | 302 | 419 | 65 | 296 | 8 456 | -609 | 3.82 | 323 | 3.46 | 292 | | |

Ročenka kontroly užítkovosti 2021

| Met. KU | výr. | Název stáje/ zemědělského podniku | pč. l. | l. d. | První laktace | | | | | | | Druhé a další laktace | | | | | | | Všechny laktace | | | | | | | plem. | Pr. d. 1. KU | | | |
|------------------|------|--------------------------------------|--------|-------|---------------|------|------|------|------|------|-------|-----------------------|-------|--------|------|------|------|------|-----------------|-----|--------|-------|--------|------|------|-------|-----------------|------|-----------|------|
| | | | | | M kg | +/-* | T % | T kg | B % | B kg | věk | pč. l. | l. d. | M kg | +/-* | T % | T kg | B % | B kg | věk | pč. l. | l. d. | M kg | +/-* | T % | | | T kg | B % | B kg |
| Středočeský kraj | | | | | | | | | | | | | | | | | | | | | | | | | | | | | | |
| AP N | P | VRANY PRODUKČNÍ STAJ | 153 | 288 | 7 829 | -488 | 4.14 | 324 | 3.71 | 290 | 23/25 | 210 | 294 | 10 802 | -103 | 3.97 | 429 | 3.65 | 394 | 373 | 363 | 291 | 9 549 | -563 | 4.03 | 384 | 3.67 | 350 | H93 | 23.8 |
| 001011 | ch.: | AGROS VRANY | 153 | 288 | 7 829 | -488 | 4.14 | 324 | 3.71 | 290 | 23/25 | 210 | 294 | 10 802 | -103 | 3.97 | 429 | 3.65 | 394 | 373 | 363 | 291 | 9 549 | -563 | 4.03 | 384 | 3.67 | 350 | | |
| AA H | P | BUBOVICE | 62 | 298 | 8 415 | 590 | 3.78 | 318 | 3.57 | 301 | 27/26 | 120 | 297 | 9 715 | 520 | 3.71 | 360 | 3.54 | 344 | 384 | 182 | 297 | 9 272 | 564 | 3.73 | 346 | 3.55 | 329 | C95 | 21.6 |
| AA H | P | HUDCICE | 62 | 291 | 8 374 | 468 | 3.98 | 334 | 3.56 | 298 | 27/05 | 102 | 294 | 9 755 | 60 | 3.82 | 373 | 3.52 | 343 | 376 | 164 | 293 | 9 233 | 213 | 3.88 | 358 | 3.53 | 326 | H85C13 | 20.9 |
| 002892 | ch.: | AGROSPOL VOD | 124 | 294 | 8 394 | 529 | 3.88 | 326 | 3.57 | 300 | 27/16 | 222 | 295 | 9 733 | 305 | 3.76 | 366 | 3.53 | 344 | 380 | 346 | 295 | 9 253 | 397 | 3.80 | 351 | 3.54 | 328 | C54H44 | |
| AA N | H | HOLE | 30 | 298 | 9 618 | 209 | 3.84 | 369 | 3.42 | 329 | 23/21 | 93 | 298 | 12 107 | 422 | 3.75 | 454 | 3.32 | 402 | 386 | 123 | 298 | 11 500 | 604 | 3.77 | 433 | 3.34 | 384 | H100 | 22.9 |
| 191311 | ch.: | BARBORA POLACKOVA | 30 | 298 | 9 618 | 209 | 3.84 | 369 | 3.42 | 329 | 23/21 | 93 | 298 | 12 107 | 422 | 3.75 | 454 | 3.32 | 402 | 386 | 123 | 298 | 11 500 | 604 | 3.77 | 433 | 3.34 | 384 | | |
| AP H | - | JESETICE 9 | 12 | 287 | 7 146 | -827 | 4.48 | 320 | 3.61 | 258 | 24/11 | 31 | 295 | 10 229 | 628 | 4.74 | 485 | 3.63 | 372 | 399 | 43 | 293 | 9 369 | 228 | 4.68 | 439 | 3.63 | 340 | H73C22 | 21.4 |
| 176570 | ch.: | BERAN LIBOR | 12 | 287 | 7 146 | -827 | 4.48 | 320 | 3.61 | 258 | 24/11 | 31 | 295 | 10 229 | 628 | 4.74 | 485 | 3.63 | 372 | 399 | 43 | 293 | 9 369 | 228 | 4.68 | 439 | 3.63 | 340 | | |
| AP N | H | BUKOVNO | 32 | 301 | 9 322 | -151 | 3.70 | 345 | 3.21 | 300 | 23/23 | 50 | 299 | 10 177 | 418 | 3.76 | 383 | 3.29 | 334 | 442 | 82 | 300 | 9 843 | 181 | 3.74 | 368 | 3.26 | 321 | H100 | 20.5 |
| 001952 | ch.: | BICIKOVA SYLVA | 32 | 301 | 9 322 | -151 | 3.70 | 345 | 3.21 | 300 | 23/23 | 50 | 299 | 10 177 | 418 | 3.76 | 383 | 3.29 | 334 | 442 | 82 | 300 | 9 843 | 181 | 3.74 | 368 | 3.26 | 321 | | |
| AP H | H | NEHVIZDY | 37 | 294 | 8 781 | -504 | 3.61 | 317 | 3.46 | 304 | 24/16 | 49 | 299 | 9 838 | 332 | 3.47 | 341 | 3.43 | 337 | 385 | 86 | 297 | 9 383 | -23 | 3.52 | 331 | 3.44 | 323 | H100 | 21.2 |
| 002559 | ch.: | BRODSKY JIRI ING. | 37 | 294 | 8 781 | -504 | 3.61 | 317 | 3.46 | 304 | 24/16 | 49 | 299 | 9 838 | 332 | 3.47 | 341 | 3.43 | 337 | 385 | 86 | 297 | 9 383 | -23 | 3.52 | 331 | 3.44 | 323 | | |
| AP N | H | NEHVIZDY, PRAZSKA 161 | 8 | 303 | 9 350 | 98 | 3.77 | 352 | 3.40 | 318 | 26/01 | 11 | 303 | 10 381 | 768 | 3.40 | 353 | 3.39 | 352 | 470 | 19 | 303 | 9 947 | 514 | 3.55 | 353 | 3.39 | 337 | H100 | 19.6 |
| 009431 | ch.: | BRODSKY PREMYSL | 8 | 303 | 9 350 | 98 | 3.77 | 352 | 3.40 | 318 | 26/01 | 11 | 303 | 10 381 | 768 | 3.40 | 353 | 3.39 | 352 | 470 | 19 | 303 | 9 947 | 514 | 3.55 | 353 | 3.39 | 337 | | |
| AA N | - | CHYNAVA | 55 | 302 | 7 229 | 966 | 4.15 | 300 | 3.55 | 257 | 24/04 | 83 | 300 | 7 248 | 440 | 4.29 | 311 | 3.66 | 265 | 408 | 138 | 301 | 7 240 | 751 | 4.23 | 306 | 3.62 | 262 | C39H35K20 | 20.4 |
| 000733 | ch.: | CHYNAVSKA ROLNICKA | 55 | 302 | 7 229 | 966 | 4.15 | 300 | 3.55 | 257 | 24/04 | 83 | 300 | 7 248 | 440 | 4.29 | 311 | 3.66 | 265 | 408 | 138 | 301 | 7 240 | 751 | 4.23 | 306 | 3.62 | 262 | | |
| AP H | H | MILOSOVICE | 11 | 292 | 8 159 | -432 | 3.96 | 323 | 3.27 | 267 | 24/30 | 22 | 295 | 10 782 | -128 | 3.66 | 395 | 3.11 | 336 | 420 | 33 | 294 | 9 907 | -253 | 3.75 | 371 | 3.16 | 313 | H94 | 18.3 |
| 001424 | ch.: | CIHLAR RADEK ING. | 11 | 292 | 8 159 | -432 | 3.96 | 323 | 3.27 | 267 | 24/30 | 22 | 295 | 10 782 | -128 | 3.66 | 395 | 3.11 | 336 | 420 | 33 | 294 | 9 907 | -253 | 3.75 | 371 | 3.16 | 313 | | |
| AA N | J | SVRKYNE | 18 | 301 | 6 268 | 503 | 5.29 | 332 | 4.13 | 259 | 24/01 | 33 | 300 | 6 958 | -287 | 5.44 | 378 | 4.42 | 308 | 411 | 51 | 300 | 6 714 | -359 | 5.39 | 362 | 4.32 | 290 | J97 | 21 |
| AA N | H | SVRKYNE | 24 | 302 | 8 930 | 273 | 3.93 | 351 | 3.51 | 314 | 23/27 | 73 | 303 | 11 245 | 48 | 3.83 | 431 | 3.42 | 384 | 430 | 97 | 303 | 10 672 | 123 | 3.85 | 411 | 3.44 | 367 | H92 | 20.5 |
| 002690 | ch.: | CZF MILLER | 42 | 302 | 7 789 | -386 | 4.40 | 343 | 3.72 | 290 | 23/29 | 106 | 302 | 9 910 | 66 | 4.18 | 414 | 3.64 | 360 | 424 | 148 | 302 | 9 308 | -181 | 4.23 | 394 | 3.66 | 340 | H61J33 | |
| AA N | J | POZARY | 51 | 295 | 5 494 | 285 | 5.00 | 275 | 4.24 | 233 | 23/30 | 118 | 294 | 6 621 | 346 | 5.14 | 341 | 4.33 | 286 | 383 | 169 | 295 | 6 281 | 335 | 5.11 | 321 | 4.30 | 270 | J100 | 21.3 |
| AA N | H | RUDA-HARVESTORE | 167 | 298 | 8 676 | 333 | 3.98 | 346 | 3.52 | 305 | 22/16 | 283 | 298 | 10 900 | 373 | 4.03 | 439 | 3.52 | 384 | 407 | 450 | 298 | 10 075 | 402 | 4.01 | 405 | 3.52 | 355 | H98L01 | 20.9 |
| 003466 | ch.: | CZU SZP LANY | 218 | 297 | 7 932 | 324 | 4.15 | 329 | 3.64 | 289 | 22/26 | 401 | 297 | 9 641 | 415 | 4.25 | 410 | 3.69 | 355 | 400 | 619 | 297 | 9 039 | 408 | 4.22 | 382 | 3.67 | 332 | H73J26 | |
| AA N | - | KNEZEVES | 25 | 295 | 8 528 | | 3.95 | 337 | 3.45 | 294 | 23/11 | 6 | 293 | 10 430 | | 3.56 | 371 | 3.46 | 361 | 382 | 31 | 294 | 8 896 | | 3.86 | 343 | 3.45 | 307 | H95J03 | 24.7 |
| AP N | H | KNEZEVES NK | 58 | 291 | 7 460 | -368 | 4.21 | 314 | 3.51 | 262 | 23/19 | 146 | 293 | 9 397 | 16 | 3.85 | 362 | 3.43 | 322 | 396 | 204 | 292 | 8 846 | -226 | 3.94 | 348 | 3.44 | 305 | H86J05 | 22.9 |
| 003476 | ch.: | DRUZSTVO AGROCHMEL | 83 | 292 | 7 782 | -46 | 4.12 | 321 | 3.49 | 271 | 23/17 | 152 | 293 | 9 438 | 57 | 3.84 | 362 | 3.43 | 323 | 395 | 235 | 293 | 8 853 | -219 | 3.93 | 348 | 3.45 | 305 | H87J05 | |
| AA N | Y | BREZOVICE SK | 79 | 300 | 7 384 | -156 | 4.60 | 340 | 3.46 | 255 | 27/07 | 171 | 297 | 7 940 | -239 | 4.43 | 351 | 3.40 | 270 | 455 | 250 | 298 | 7 765 | -222 | 4.48 | 348 | 3.42 | 265 | C67V18K13 | 21.3 |
| 001968 | ch.: | DRUZSTVO BREZOVICE | 79 | 300 | 7 384 | -156 | 4.60 | 340 | 3.46 | 255 | 27/07 | 171 | 297 | 7 940 | -239 | 4.43 | 351 | 3.40 | 270 | 455 | 250 | 298 | 7 765 | -222 | 4.48 | 348 | 3.42 | 265 | | |
| AP N | C | MALINOVA | 39 | 287 | 7 160 | 614 | 3.96 | 284 | 3.64 | 261 | 25/22 | 103 | 286 | 8 299 | 441 | 3.88 | 322 | 3.55 | 294 | 406 | 142 | 287 | 7 986 | 515 | 3.90 | 312 | 3.57 | 285 | C95J04 | 20.6 |
| 003480 | ch.: | DV AGRO MALINOVA | 39 | 287 | 7 160 | 614 | 3.96 | 284 | 3.64 | 261 | 25/22 | 103 | 286 | 8 299 | 441 | 3.88 | 322 | 3.55 | 294 | 406 | 142 | 287 | 7 986 | 515 | 3.90 | 312 | 3.57 | 285 | | |
| AP N | P | KRCHLEBY 4R | 107 | 303 | 8 550 | 384 | 3.64 | 312 | 3.49 | 298 | 23/19 | 131 | 301 | 10 498 | 186 | 3.42 | 360 | 3.43 | 360 | 410 | 238 | 302 | 9 622 | 200 | 3.51 | 338 | 3.45 | 332 | H72R28 | 21.1 |
| 002275 | ch.: | DV KRCHLEBY | 107 | 303 | 8 550 | 384 | 3.64 | 312 | 3.49 | 298 | 23/19 | 131 | 301 | 10 498 | 186 | 3.42 | 360 | 3.43 | 360 | 410 | 238 | 302 | 9 622 | 200 | 3.51 | 338 | 3.45 | 332 | | |
| AA N | P | CHOTYSANY VKK | 93 | 298 | 8 723 | 126 | 3.88 | 339 | 3.45 | 301 | 22/16 | 206 | 298 | 10 152 | -292 | 3.83 | 389 | 3.41 | 346 | 395 | 299 | 298 | 9 707 | -345 | 3.84 | 373 | 3.42 | 332 | H100 | 24.1 |
| AA N | P | MILOVANICE | 97 | 299 | 8 780 | 230 | 3.64 | 320 | 3.42 | 301 | 22/10 | 103 | 300 | 10 989 | 737 | 3.70 | 407 | 3.39 | 372 | 373 | 200 | 300 | 9 917 | 249 | 3.68 | 365 | 3.40 | 338 | H100 | 22.7 |
| AA N | P | STRUHAROV - ML.FARMA | 214 | 296 | 8 916 | 35 | 3.80 | 339 | 3.44 | 307 | 22/20 | 345 | 297 | 10 736 | 129 | 3.88 | 417 | 3.45 | 371 | 383 | 559 | 297 | 10 039 | -64 | 3.85 | 387 | 3.45 | 346 | H100 | 22.3 |
| 000099 | ch.: | DZS STRUHAROV A.S. | 404 | 298 | 8 839 | 103 | 3.78 | 334 | 3.44 | 304 | 22/16 | 655 | 298 | 10 588 | 90 | 3.84 | 406 | 3.43 | 363 | 385 | 1059 | 298 | 9 921 | -93 | 3.82 | 379 | 3.43 | 340 | H100 | |

Ročenka kontroly užítkovosti 2021

| Met. KU char. | výr. st. | Název stáje/ zemědělského podniku | pč. l. | l. d. | První laktace | | | | | | | Druhé a další laktace | | | | | | | Všechny laktace | | | | | | | plem. | Pr. d. 1. KU | | | |
|---------------|----------|--------------------------------------|--------|-------|---------------|--------|------|------|------|------|-------|-----------------------|-------|--------|-------|------|------|------|-----------------|-----|---------|-------|--------|--------|------|-------|--------------|------|-----------|------|
| | | | | | M kg | +/-* | T % | T kg | B % | B kg | věk | pč. l. | l. d. | M kg | +/-* | T % | T kg | B % | B kg | věk | poč. l. | l. d. | M kg | +/-* | T % | | | T kg | B % | B kg |
| AA H S | | PETROVICE VKK | 209 | 302 | 11 281 | 534 | 3.90 | 440 | 3.28 | 370 | 22/05 | 417 | 301 | 12 911 | 196 | 3.87 | 500 | 3.33 | 430 | 388 | 626 | 301 | 12 367 | 440 | 3.88 | 480 | 3.31 | 410 | H97J03 | 21.1 |
| 000079 | ch.: | DZV NOVA, A.S. | 209 | 302 | 11 281 | 534 | 3.90 | 440 | 3.28 | 370 | 22/05 | 417 | 301 | 12 911 | 196 | 3.87 | 500 | 3.33 | 430 | 388 | 626 | 301 | 12 367 | 440 | 3.88 | 480 | 3.31 | 410 | | |
| AA N E | | FARMA BLATO | 5 | 304 | 4 882 | 235 | 3.90 | 190 | 3.53 | 172 | 24/26 | 9 | 298 | 5 683 | -768 | 4.34 | 246 | 3.73 | 212 | 495 | 14 | 300 | 5 397 | -360 | 4.20 | 226 | 3.67 | 198 | V87J13 | 22.4 |
| 198724 | ch.: | FARMA BLATO S.R.O. | 5 | 304 | 4 882 | 235 | 3.90 | 190 | 3.53 | 172 | 24/26 | 9 | 298 | 5 683 | -768 | 4.34 | 246 | 3.73 | 212 | 495 | 14 | 300 | 5 397 | -360 | 4.20 | 226 | 3.67 | 198 | | |
| AA N H | | KNEZMOST NS | 148 | 299 | 9 108 | -83 | 3.94 | 359 | 3.36 | 306 | 23/19 | 153 | 300 | 9 599 | -729 | 3.90 | 374 | 3.33 | 319 | 393 | 301 | 299 | 9 358 | -516 | 3.92 | 367 | 3.34 | 313 | H96 | 25.5 |
| 200450 | ch.: | FARMA KNEZMOST S.R.O | 148 | 299 | 9 108 | -83 | 3.94 | 359 | 3.36 | 306 | 23/19 | 153 | 300 | 9 599 | -729 | 3.90 | 374 | 3.33 | 319 | 393 | 301 | 299 | 9 358 | -516 | 3.92 | 367 | 3.34 | 313 | | |
| AA N S | | VODERADKY VKK | 113 | 298 | 8 186 | 65 | 3.88 | 317 | 3.32 | 272 | 24/21 | 159 | 297 | 10 911 | 808 | 3.84 | 419 | 3.28 | 358 | 423 | 272 | 297 | 9 779 | 694 | 3.85 | 377 | 3.29 | 322 | H99J01 | 21.1 |
| 002561 | ch.: | GARTNER VLADIMIR | 113 | 298 | 8 186 | 65 | 3.88 | 317 | 3.32 | 272 | 24/21 | 159 | 297 | 10 911 | 808 | 3.84 | 419 | 3.28 | 358 | 423 | 272 | 297 | 9 779 | 694 | 3.85 | 377 | 3.29 | 322 | | |
| AT H - | | BELEC | 5 | 261 | 6 631 | | 4.38 | 291 | 3.70 | 245 | 35/01 | 2 | 273 | 7 085 | | 4.33 | 307 | 3.37 | 239 | | 7 | 265 | 6 760 | | 4.37 | 295 | 3.60 | 243 | K79X13 | 38.3 |
| 000867 | ch.: | HOMOLA MARTIN | 5 | 261 | 6 631 | | 4.38 | 291 | 3.70 | 245 | 35/01 | 2 | 273 | 7 085 | | 4.33 | 307 | 3.37 | 239 | | 7 | 265 | 6 760 | | 4.37 | 295 | 3.60 | 243 | | |
| AP N H | | ZEHUN | 80 | 302 | 9 027 | 495 | 3.60 | 325 | 3.40 | 307 | 25/28 | 145 | 301 | 10 097 | 965 | 3.54 | 358 | 3.38 | 342 | 447 | 225 | 301 | 9 716 | 807 | 3.56 | 346 | 3.39 | 329 | H98 | 20.9 |
| 002257 | ch.: | HORAK KAREL ING. | 80 | 302 | 9 027 | 495 | 3.60 | 325 | 3.40 | 307 | 25/28 | 145 | 301 | 10 097 | 965 | 3.54 | 358 | 3.38 | 342 | 447 | 225 | 301 | 9 716 | 807 | 3.56 | 346 | 3.39 | 329 | | |
| AA N H | | DOLNI STAKORY | 22 | 303 | 10 392 | 104 | 4.20 | 436 | 3.12 | 324 | 25/02 | 41 | 299 | 11 764 | 1107 | 3.88 | 457 | 3.18 | 374 | 521 | 63 | 301 | 11 285 | 792 | 3.98 | 450 | 3.16 | 357 | H100 | 21.4 |
| 001951 | ch.: | HRABE FRANTISEK ING. | 22 | 303 | 10 392 | 104 | 4.20 | 436 | 3.12 | 324 | 25/02 | 41 | 299 | 11 764 | 1107 | 3.88 | 457 | 3.18 | 374 | 521 | 63 | 301 | 11 285 | 792 | 3.98 | 450 | 3.16 | 357 | | |
| AA N V | | ZVANOVICE | 27 | 295 | 5 948 | 348 | 3.97 | 236 | 3.46 | 206 | 35/14 | 34 | 299 | 7 772 | -534 | 4.04 | 314 | 3.38 | 263 | 421 | 61 | 297 | 6 965 | -1 215 | 4.01 | 280 | 3.41 | 238 | V86K14 | 28.9 |
| 002554 | ch.: | HRUNEK PETR | 27 | 295 | 5 948 | 348 | 3.97 | 236 | 3.46 | 206 | 35/14 | 34 | 299 | 7 772 | -534 | 4.04 | 314 | 3.38 | 263 | 421 | 61 | 297 | 6 965 | -1 215 | 4.01 | 280 | 3.41 | 238 | | |
| AA N Z | | ZERCICE | 10 | 303 | 8 251 | 532 | 3.50 | 289 | 3.31 | 273 | 29/14 | 31 | 302 | 10 292 | -313 | 3.48 | 358 | 3.20 | 329 | 516 | 41 | 303 | 9 794 | 357 | 3.49 | 341 | 3.22 | 316 | H83V13 | 20.5 |
| 001957 | ch.: | HYBLER PAVEL | 10 | 303 | 8 251 | 532 | 3.50 | 289 | 3.31 | 273 | 29/14 | 31 | 302 | 10 292 | -313 | 3.48 | 358 | 3.20 | 329 | 516 | 41 | 303 | 9 794 | 357 | 3.49 | 341 | 3.22 | 316 | | |
| AA N W | | CHORUSICE | 98 | 301 | 11 288 | 1 320 | 3.80 | 429 | 3.36 | 379 | 24/25 | 168 | 301 | 12 188 | -148 | 3.95 | 482 | 3.37 | 411 | 401 | 266 | 301 | 11 856 | 309 | 3.90 | 462 | 3.37 | 399 | H95 | 20.7 |
| AA N J | | CHORUSICE, | 7 | 305 | 8 506 | 2 383 | 4.89 | 416 | 4.04 | 344 | 25/00 | 18 | 302 | 8 494 | 822 | 5.21 | 442 | 4.32 | 367 | 426 | 25 | 303 | 8 497 | 1 415 | 5.12 | 435 | 4.24 | 361 | J96 | 19.4 |
| 001838 | ch.: | I.ZAS CHORUSICE | 105 | 302 | 11 103 | 1 445 | 3.85 | 428 | 3.39 | 377 | 24/25 | 186 | 301 | 11 831 | -194 | 4.04 | 478 | 3.44 | 407 | 403 | 291 | 301 | 11 568 | 340 | 3.98 | 460 | 3.42 | 396 | H89J07 | |
| AT N H | | CHODOUN, 317 | 14 | 301 | 5 066 | -2 928 | 3.65 | 185 | 3.42 | 173 | 34/08 | | | | | | | | | | 14 | 301 | 5 066 | | 3.65 | 185 | 3.42 | 173 | K95 | 20.3 |
| 211864 | ch.: | JAN STEHLIK | 14 | 301 | 5 066 | -2 928 | 3.65 | 185 | 3.42 | 173 | 34/08 | | | | | | | | | | 14 | 301 | 5 066 | | 3.65 | 185 | 3.42 | 173 | | |
| AA N H | | ROBLIN 13 | 20 | 302 | 8 504 | -1 294 | 3.84 | 326 | 3.24 | 276 | 25/09 | 31 | 298 | 10 307 | -260 | 3.75 | 386 | 3.14 | 324 | 438 | 51 | 299 | 9 600 | -663 | 3.78 | 363 | 3.18 | 305 | H61R21 | 21.6 |
| 211320 | ch.: | JOSEF LINHART | 20 | 302 | 8 504 | -1 294 | 3.84 | 326 | 3.24 | 276 | 25/09 | 31 | 298 | 10 307 | -260 | 3.75 | 386 | 3.14 | 324 | 438 | 51 | 299 | 9 600 | -663 | 3.78 | 363 | 3.18 | 305 | | |
| AA H C | | PETROVICE KRAVIN | 29 | 302 | 6 286 | -642 | 3.97 | 250 | 3.48 | 219 | 25/27 | 62 | 300 | 7 590 | 570 | 3.84 | 291 | 3.38 | 256 | 433 | 91 | 300 | 7 175 | 189 | 3.87 | 278 | 3.41 | 244 | C97 | 19.9 |
| 000091 | ch.: | KLAS A.S. PETROVICE | 29 | 302 | 6 286 | -642 | 3.97 | 250 | 3.48 | 219 | 25/27 | 62 | 300 | 7 590 | 570 | 3.84 | 291 | 3.38 | 256 | 433 | 91 | 300 | 7 175 | 189 | 3.87 | 278 | 3.41 | 244 | | |
| AP H - | | STANKOVICE 12 | 9 | 300 | 5 371 | 104 | 4.06 | 218 | 3.37 | 181 | 25/21 | 16 | 292 | 6 599 | 97 | 3.79 | 250 | 3.36 | 221 | 385 | 25 | 295 | 6 157 | 299 | 3.87 | 238 | 3.36 | 207 | C63K20R14 | 18.4 |
| 001421 | ch.: | KMOCH PAVEL | 9 | 300 | 5 371 | 104 | 4.06 | 218 | 3.37 | 181 | 25/21 | 16 | 292 | 6 599 | 97 | 3.79 | 250 | 3.36 | 221 | 385 | 25 | 295 | 6 157 | 299 | 3.87 | 238 | 3.36 | 207 | | |
| AP H - | | STANKOVICE 12 | 1 | 305 | 7 017 | | 3.89 | 273 | 2.89 | 203 | 25/01 | 6 | 296 | 6 848 | | 4.06 | 278 | 3.33 | 228 | 394 | 7 | 298 | 6 872 | | 4.03 | 277 | 3.27 | 225 | C86H14 | 22.2 |
| 209434 | ch.: | KMOCHOVA SARKA | 1 | 305 | 7 017 | | 3.89 | 273 | 2.89 | 203 | 25/01 | 6 | 296 | 6 848 | | 4.06 | 278 | 3.33 | 228 | 394 | 7 | 298 | 6 872 | | 4.03 | 277 | 3.27 | 225 | | |
| AA H H | | JIRETICE | 50 | 298 | 11 190 | 478 | 4.08 | 456 | 3.33 | 373 | 25/06 | 50 | 299 | 14 030 | 1 101 | 4.02 | 564 | 3.23 | 453 | 404 | 100 | 299 | 12 610 | 358 | 4.04 | 510 | 3.28 | 413 | H98 | 20 |
| AA H H | | JIRETICE | 6 | 305 | 10 156 | 881 | 4.09 | 415 | 3.36 | 341 | 23/14 | 19 | 294 | 12 057 | 685 | 3.90 | 470 | 3.26 | 393 | 395 | 25 | 297 | 11 601 | 828 | 3.94 | 457 | 3.28 | 380 | H97 | 20.1 |
| 000060 | ch.: | KOPECKY PAVEL | 56 | 299 | 11 079 | 541 | 4.08 | 452 | 3.33 | 369 | 25/01 | 69 | 298 | 13 487 | 763 | 3.99 | 538 | 3.24 | 437 | 402 | 125 | 298 | 12 408 | 346 | 4.02 | 499 | 3.28 | 407 | H98 | |
| AA N K | | DOBRICKOV | 16 | 292 | 9 291 | -887 | 4.11 | 382 | 3.67 | 341 | 23/05 | 26 | 296 | 11 145 | -87 | 4.10 | 457 | 3.68 | 410 | 384 | 42 | 294 | 10 439 | -492 | 4.10 | 428 | 3.68 | 384 | H76V20 | 19.2 |
| 000006 | ch.: | KUBAT VACLAV | 16 | 292 | 9 291 | -887 | 4.11 | 382 | 3.67 | 341 | 23/05 | 26 | 296 | 11 145 | -87 | 4.10 | 457 | 3.68 | 410 | 384 | 42 | 294 | 10 439 | -492 | 4.10 | 428 | 3.68 | 384 | | |
| AA N P | | HATE 64 | 35 | 303 | 8 986 | 898 | 3.85 | 346 | 3.41 | 306 | 25/08 | 43 | 301 | 10 880 | 113 | 3.93 | 427 | 3.42 | 372 | 454 | 78 | 302 | 10 030 | 293 | 3.90 | 391 | 3.42 | 343 | H93 | 21.3 |
| 013881 | ch.: | LINHART VLADIMIR | 35 | 303 | 8 986 | 898 | 3.85 | 346 | 3.41 | 306 | 25/08 | 43 | 301 | 10 880 | 113 | 3.93 | 427 | 3.42 | 372 | 454 | 78 | 302 | 10 030 | 293 | 3.90 | 391 | 3.42 | 343 | | |

Ročenka kontroly užítkovosti 2021

| Met. KU char. st. | výr. ob. | Název stáje/ zemědělského podniku | První laktace | | | | | | | | | | Druhá a další laktace | | | | | | Všechny laktace | | | | | | plem. | Pr. d. 1. KU | | | | |
|----------------------|-------------|--------------------------------------|---------------|-------|--------|-------|------|------|------|------|-------|--------|-----------------------|--------|-------|------|------|------|-----------------|-----|---------|-------|--------|-------|-------|-----------------|------|------|-----------|------|
| | | | pč. l. | l. d. | M kg | +/-* | T % | T kg | B % | B kg | věk | pč. l. | l. d. | M kg | +/-* | T % | T kg | B % | B kg | věk | poč. l. | l. d. | M kg | +/-* | | | T % | T kg | B % | B kg |
| Středočeský kraj | | | | | | | | | | | | | | | | | | | | | | | | | | | | | | |
| AT N | J | SELETICE 160 | 2 | 305 | 5 955 | 316 | 4.40 | 262 | 3.65 | 218 | 27/15 | 7 | 305 | 7 394 | 1 404 | 4.51 | 333 | 3.48 | 257 | 500 | 9 | 305 | 7 074 | 1 154 | 4.49 | 317 | 3.51 | 248 | J60N20 | 25.8 |
| 095352 | ch.: | LOUDY S.R.O. | 2 | 305 | 5 955 | 316 | 4.40 | 262 | 3.65 | 218 | 27/15 | 7 | 305 | 7 394 | 1 404 | 4.51 | 333 | 3.48 | 257 | 500 | 9 | 305 | 7 074 | 1 154 | 4.49 | 317 | 3.51 | 248 | | |
| AP N | - | VELKA BUKOVA | 26 | 293 | 7 414 | 673 | 4.24 | 314 | 3.47 | 257 | 25/00 | 44 | 292 | 8 414 | 11 | 4.17 | 351 | 3.58 | 301 | 414 | 70 | 293 | 8 043 | 430 | 4.19 | 337 | 3.54 | 285 | C100 | 19.6 |
| 003464 | ch.: | MATEJOVSKY VACLAV | 26 | 293 | 7 414 | 673 | 4.24 | 314 | 3.47 | 257 | 25/00 | 44 | 292 | 8 414 | 11 | 4.17 | 351 | 3.58 | 301 | 414 | 70 | 293 | 8 043 | 430 | 4.19 | 337 | 3.54 | 285 | | |
| AA N | W | DOLNI POZARY | 87 | 297 | 8 686 | -126 | 3.98 | 345 | 3.39 | 294 | 27/03 | 135 | 295 | 10 188 | -39 | 3.85 | 393 | 3.34 | 340 | 433 | 222 | 296 | 9 599 | -113 | 3.90 | 374 | 3.36 | 322 | H69K25 | 21.7 |
| 000018 | ch.: | MIKOLAS FRANTISEK | 87 | 297 | 8 686 | -126 | 3.98 | 345 | 3.39 | 294 | 27/03 | 135 | 295 | 10 188 | -39 | 3.85 | 393 | 3.34 | 340 | 433 | 222 | 296 | 9 599 | -113 | 3.90 | 374 | 3.36 | 322 | | |
| AP N | H | KOURIM | 38 | 298 | 9 088 | -343 | 3.55 | 323 | 3.33 | 302 | 25/16 | 62 | 296 | 10 320 | -239 | 3.47 | 358 | 3.32 | 343 | 409 | 100 | 297 | 9 851 | -293 | 3.50 | 345 | 3.32 | 327 | H99 | 20.1 |
| 001167 | ch.: | MIKOVA JANA ING. | 38 | 298 | 9 088 | -343 | 3.55 | 323 | 3.33 | 302 | 25/16 | 62 | 296 | 10 320 | -239 | 3.47 | 358 | 3.32 | 343 | 409 | 100 | 297 | 9 851 | -293 | 3.50 | 345 | 3.32 | 327 | | |
| AP N | H | KAMENNE ZBOZI | 90 | 300 | 9 694 | 902 | 3.55 | 345 | 3.44 | 333 | 25/29 | 180 | 300 | 11 319 | 567 | 3.46 | 392 | 3.36 | 381 | 418 | 270 | 300 | 10 777 | 744 | 3.49 | 376 | 3.39 | 365 | H86 | 20.6 |
| 002263 | ch.: | MONTAMIL,S.R.O. | 90 | 300 | 9 694 | 902 | 3.55 | 345 | 3.44 | 333 | 25/29 | 180 | 300 | 11 319 | 567 | 3.46 | 392 | 3.36 | 381 | 418 | 270 | 300 | 10 777 | 744 | 3.49 | 376 | 3.39 | 365 | | |
| AA N | - | NEUMETELY 33 | 22 | 298 | 8 578 | 360 | 3.64 | 312 | 3.52 | 302 | 26/05 | 40 | 291 | 9 580 | -90 | 3.79 | 363 | 3.63 | 348 | 425 | 62 | 294 | 9 225 | 9 | 3.74 | 345 | 3.59 | 332 | H42R33C13 | 24.6 |
| 177708 | ch.: | MORAVEC LUKAS | 22 | 298 | 8 578 | 360 | 3.64 | 312 | 3.52 | 302 | 26/05 | 40 | 291 | 9 580 | -90 | 3.79 | 363 | 3.63 | 348 | 425 | 62 | 294 | 9 225 | 9 | 3.74 | 345 | 3.59 | 332 | | |
| AP N | - | JAKUB 170/I | 5 | 305 | 4 811 | | 4.29 | 207 | 2.99 | 144 | 24/01 | | | | | | | | | | 5 | 305 | 4 811 | | 4.29 | 207 | 2.99 | 144 | H100 | 19.6 |
| 209206 | ch.: | MULLER STANISLAV | 5 | 305 | 4 811 | | 4.29 | 207 | 2.99 | 144 | 24/01 | | | | | | | | | | 5 | 305 | 4 811 | | 4.29 | 207 | 2.99 | 144 | | |
| AP N | H | JAKUB | 6 | 305 | 5 847 | 1 471 | 4.31 | 252 | 3.25 | 190 | 42/07 | 15 | 301 | 5 073 | -483 | 4.35 | 221 | 3.31 | 168 | 462 | 21 | 302 | 5 294 | 157 | 4.34 | 230 | 3.29 | 174 | H87K13 | 22 |
| 001426 | ch.: | MULLEROVA OLGA | 6 | 305 | 5 847 | 1 471 | 4.31 | 252 | 3.25 | 190 | 42/07 | 15 | 301 | 5 073 | -483 | 4.35 | 221 | 3.31 | 168 | 462 | 21 | 302 | 5 294 | 157 | 4.34 | 230 | 3.29 | 174 | | |
| AA H | P | STRANNY | 95 | 298 | 6 868 | 544 | 4.15 | 285 | 3.54 | 243 | 23/15 | 111 | 302 | 7 382 | -212 | 4.20 | 310 | 3.54 | 262 | 397 | 206 | 300 | 7 145 | -90 | 4.18 | 298 | 3.54 | 253 | C95 | 20.6 |
| 000084 | ch.: | NEVEKLOV A.S. | 95 | 298 | 6 868 | 544 | 4.15 | 285 | 3.54 | 243 | 23/15 | 111 | 302 | 7 382 | -212 | 4.20 | 310 | 3.54 | 262 | 397 | 206 | 300 | 7 145 | -90 | 4.18 | 298 | 3.54 | 253 | | |
| AT N | - | VELIKA VES | 46 | 302 | 8 559 | 555 | 3.91 | 335 | 3.38 | 289 | 25/28 | 86 | 304 | 10 108 | 924 | 3.84 | 388 | 3.33 | 336 | 463 | 132 | 303 | 9 568 | 820 | 3.86 | 369 | 3.34 | 320 | H65C20 | 20.6 |
| 002621 | ch.: | NEVLACIL ONDREJ | 46 | 302 | 8 559 | 555 | 3.91 | 335 | 3.38 | 289 | 25/28 | 86 | 304 | 10 108 | 924 | 3.84 | 388 | 3.33 | 336 | 463 | 132 | 303 | 9 568 | 820 | 3.86 | 369 | 3.34 | 320 | | |
| AT N | H | RADSLAVICE 14 | 7 | 305 | 8 455 | -129 | 4.04 | 342 | 3.45 | 291 | 25/08 | 16 | 304 | 10 493 | 325 | 4.00 | 419 | 3.42 | 359 | 451 | 23 | 304 | 9 872 | 337 | 4.01 | 396 | 3.43 | 338 | H100 | 19.5 |
| 012451 | ch.: | NOVAKOVA JANA | 7 | 305 | 8 455 | -129 | 4.04 | 342 | 3.45 | 291 | 25/08 | 16 | 304 | 10 493 | 325 | 4.00 | 419 | 3.42 | 359 | 451 | 23 | 304 | 9 872 | 337 | 4.01 | 396 | 3.43 | 338 | | |
| AP H | H | BOR | 17 | 300 | 9 398 | -972 | 3.86 | 362 | 3.31 | 311 | 26/01 | 37 | 301 | 11 960 | 1 341 | 3.87 | 463 | 3.23 | 387 | 451 | 54 | 301 | 11 153 | 633 | 3.87 | 432 | 3.25 | 363 | H100 | 23.1 |
| 176325 | ch.: | PESTA VLADIMIR | 17 | 300 | 9 398 | -972 | 3.86 | 362 | 3.31 | 311 | 26/01 | 37 | 301 | 11 960 | 1 341 | 3.87 | 463 | 3.23 | 387 | 451 | 54 | 301 | 11 153 | 633 | 3.87 | 432 | 3.25 | 363 | | |
| AP N | H | MILOVICE | 113 | 303 | 8 787 | 476 | 3.98 | 350 | 3.39 | 298 | 26/07 | 164 | 300 | 9 685 | 167 | 3.96 | 383 | 3.46 | 335 | 401 | 277 | 301 | 9 319 | 223 | 3.97 | 370 | 3.43 | 320 | H100 | 21 |
| 002285 | ch.: | PESTITEL STRATOV A.S | 113 | 303 | 8 787 | 476 | 3.98 | 350 | 3.39 | 298 | 26/07 | 164 | 300 | 9 685 | 167 | 3.96 | 383 | 3.46 | 335 | 401 | 277 | 301 | 9 319 | 223 | 3.97 | 370 | 3.43 | 320 | | |
| AP N | H | DOBREN VKK | 209 | 298 | 10 425 | 199 | 3.49 | 364 | 3.19 | 333 | 23/05 | 315 | 296 | 11 703 | 183 | 3.55 | 416 | 3.26 | 381 | 380 | 524 | 297 | 11 194 | 207 | 3.53 | 395 | 3.23 | 362 | H100 | 20 |
| 001435 | ch.: | PIAS SUCHDOL, A.S. | 209 | 298 | 10 425 | 199 | 3.49 | 364 | 3.19 | 333 | 23/05 | 315 | 296 | 11 703 | 183 | 3.55 | 416 | 3.26 | 381 | 380 | 524 | 297 | 11 194 | 207 | 3.53 | 395 | 3.23 | 362 | | |
| AA H | H | VELIS VKK | 168 | 298 | 11 375 | 1 045 | 3.53 | 402 | 3.26 | 371 | 23/30 | 281 | 300 | 12 763 | 594 | 3.57 | 456 | 3.33 | 425 | 378 | 449 | 299 | 12 244 | 818 | 3.56 | 436 | 3.31 | 405 | H98 | 22.1 |
| 000086 | ch.: | PODBLANICKO A.S. | 168 | 298 | 11 375 | 1 045 | 3.53 | 402 | 3.26 | 371 | 23/30 | 281 | 300 | 12 763 | 594 | 3.57 | 456 | 3.33 | 425 | 378 | 449 | 299 | 12 244 | 818 | 3.56 | 436 | 3.31 | 405 | | |
| AA N | H | HOLE | 13 | 299 | 9 441 | 369 | 3.91 | 369 | 3.43 | 324 | 24/07 | 17 | 299 | 11 828 | 173 | 3.90 | 462 | 3.33 | 394 | 366 | 30 | 299 | 10 794 | 78 | 3.91 | 422 | 3.37 | 363 | H100 | 20.2 |
| 002696 | ch.: | POLACEK OLDRICH | 13 | 299 | 9 441 | 369 | 3.91 | 369 | 3.43 | 324 | 24/07 | 17 | 299 | 11 828 | 173 | 3.90 | 462 | 3.33 | 394 | 366 | 30 | 299 | 10 794 | 78 | 3.91 | 422 | 3.37 | 363 | | |
| AP H | H | KLIMETICE | 23 | 302 | 9 085 | -533 | 4.43 | 403 | 3.46 | 315 | 24/25 | 38 | 303 | 11 326 | -29 | 4.21 | 477 | 3.46 | 392 | 425 | 61 | 302 | 10 481 | -398 | 4.29 | 449 | 3.46 | 363 | H79R19 | 22.2 |
| 002839 | ch.: | POSPICHAL MIROSLAV | 23 | 302 | 9 085 | -533 | 4.43 | 403 | 3.46 | 315 | 24/25 | 38 | 303 | 11 326 | -29 | 4.21 | 477 | 3.46 | 392 | 425 | 61 | 302 | 10 481 | -398 | 4.29 | 449 | 3.46 | 363 | | |
| AA N | H | OHARE, 160 | 78 | 296 | 9 588 | 842 | 3.97 | 381 | 3.38 | 324 | 24/06 | 142 | 295 | 11 225 | 740 | 3.87 | 435 | 3.36 | 377 | 391 | 220 | 296 | 10 645 | 699 | 3.91 | 416 | 3.37 | 358 | H96 | 21.8 |
| 001162 | ch.: | PROTECO AGRO S.R.O. | 78 | 296 | 9 588 | 842 | 3.97 | 381 | 3.38 | 324 | 24/06 | 142 | 295 | 11 225 | 740 | 3.87 | 435 | 3.36 | 377 | 391 | 220 | 296 | 10 645 | 699 | 3.91 | 416 | 3.37 | 358 | | |
| AA H | P | PAVLOVICE-FARMA | 132 | 299 | 9 233 | 454 | 3.85 | 355 | 3.37 | 311 | 24/08 | 232 | 297 | 10 686 | 847 | 3.74 | 400 | 3.43 | 366 | 393 | 364 | 298 | 10 159 | 730 | 3.78 | 384 | 3.41 | 346 | H93 | 22.4 |
| 000032 | ch.: | ROL.SPOLECNOST,A.S. | 132 | 299 | 9 233 | 454 | 3.85 | 355 | 3.37 | 311 | 24/08 | 232 | 297 | 10 686 | 847 | 3.74 | 400 | 3.43 | 366 | 393 | 364 | 298 | 10 159 | 730 | 3.78 | 384 | 3.41 | 346 | | |

Ročenka kontroly užítkovosti 2021

| Met. KU | výr. | Název stáje/ zemědělského podniku | První laktace | | | | | | | | | | Druhé a další laktace | | | | | | Všechny laktace | | | | | | plem. | Pr. d. 1. KU | | | | |
|---------|------|--------------------------------------|---------------|-----|--------|--------|------|------|------|------|-------|------|-----------------------|--------|-------|------|------|------|-----------------|-----|------|-----|---------|-------|-------|-----------------|------|------|-----------|------|
| | | | char. st. | ob. | pč. l. | l. d. | M kg | +/-* | T % | T kg | B % | B kg | věk | pč. l. | l. d. | M kg | +/-* | T % | T kg | B % | B kg | věk | poč. l. | l. d. | | | M kg | +/-* | T % | T kg |
| AA N | H | HORESOVICKÝ 16 | 27 | 297 | 7 871 | 207 | 3.79 | 299 | 3.40 | 268 | 25/21 | 68 | 302 | 9 723 | 225 | 3.74 | 364 | 3.41 | 332 | 402 | 95 | 301 | 9 197 | 167 | 3.75 | 345 | 3.41 | 313 | H98 | 22.4 |
| 001001 | ch.: | RUBES JOSEF | 27 | 297 | 7 871 | 207 | 3.79 | 299 | 3.40 | 268 | 25/21 | 68 | 302 | 9 723 | 225 | 3.74 | 364 | 3.41 | 332 | 402 | 95 | 301 | 9 197 | 167 | 3.75 | 345 | 3.41 | 313 | | |
| AA N | H | PREDNI LHOTA 136 | 20 | 296 | 8 903 | 1 398 | 3.98 | 355 | 3.34 | 297 | 24/29 | 28 | 304 | 10 566 | 345 | 4.10 | 433 | 3.44 | 363 | 414 | 48 | 300 | 9 873 | 539 | 4.06 | 401 | 3.40 | 336 | H85C15 | 18.8 |
| 013668 | ch.: | SEMECKA EVA ING. | 20 | 296 | 8 903 | 1 398 | 3.98 | 355 | 3.34 | 297 | 24/29 | 28 | 304 | 10 566 | 345 | 4.10 | 433 | 3.44 | 363 | 414 | 48 | 300 | 9 873 | 539 | 4.06 | 401 | 3.40 | 336 | | |
| AP N | Z | PODEBRADY | 44 | 303 | 8 023 | 29 | 4.37 | 351 | 3.23 | 259 | 28/08 | 49 | 304 | 9 453 | -6 | 4.19 | 396 | 3.33 | 315 | 445 | 93 | 304 | 8 776 | -264 | 4.27 | 375 | 3.29 | 289 | H83C16 | 21.2 |
| AP N | C | RAKOVNIK | 31 | 300 | 6 931 | 183 | 4.16 | 289 | 3.63 | 251 | 26/30 | 52 | 294 | 7 689 | 626 | 4.09 | 315 | 3.57 | 275 | 444 | 83 | 296 | 7 406 | 448 | 4.12 | 305 | 3.59 | 266 | C96J01 | 21.6 |
| 185232 | ch.: | SKOLNI ST. SC KRAJE | 77 | 302 | 7 573 | 116 | 4.28 | 324 | 3.38 | 256 | 27/23 | 104 | 299 | 8 549 | 267 | 4.15 | 355 | 3.45 | 295 | 449 | 181 | 300 | 8 133 | 122 | 4.20 | 342 | 3.42 | 278 | C52H44 | |
| AP N | C | OPOCNICE 37 | 3 | 296 | 5 550 | 1 364 | 4.41 | 245 | 3.35 | 186 | 27/15 | 13 | 300 | 6 313 | -335 | 4.49 | 283 | 3.61 | 228 | 419 | 16 | 299 | 6 170 | 291 | 4.48 | 276 | 3.56 | 220 | C95 | 48.1 |
| 192835 | ch.: | SPICAKOVA MARIE | 3 | 296 | 5 550 | 1 364 | 4.41 | 245 | 3.35 | 186 | 27/15 | 13 | 300 | 6 313 | -335 | 4.49 | 283 | 3.61 | 228 | 419 | 16 | 299 | 6 170 | 291 | 4.48 | 276 | 3.56 | 220 | | |
| AA H | H | SOBESIN | 13 | 293 | 8 018 | 871 | 3.99 | 320 | 3.31 | 266 | 27/13 | 38 | 297 | 9 761 | -168 | 4.07 | 397 | 3.31 | 323 | 427 | 51 | 296 | 9 316 | 579 | 4.05 | 377 | 3.31 | 308 | H85 | 21 |
| 001420 | ch.: | SRB KAREL | 13 | 293 | 8 018 | 871 | 3.99 | 320 | 3.31 | 266 | 27/13 | 38 | 297 | 9 761 | -168 | 4.07 | 397 | 3.31 | 323 | 427 | 51 | 296 | 9 316 | 579 | 4.05 | 377 | 3.31 | 308 | | |
| AA N | H | KOBYLNIKY VKK | 221 | 301 | 10 438 | 284 | 3.78 | 394 | 3.33 | 348 | 24/03 | 385 | 300 | 11 972 | -113 | 3.79 | 453 | 3.37 | 404 | 406 | 606 | 300 | 11 413 | 40 | 3.78 | 432 | 3.36 | 384 | H98 | 22.7 |
| 013348 | ch.: | STATEK NOVAK S.R.O. | 221 | 301 | 10 438 | 284 | 3.78 | 394 | 3.33 | 348 | 24/03 | 385 | 300 | 11 972 | -113 | 3.79 | 453 | 3.37 | 404 | 406 | 606 | 300 | 11 413 | 40 | 3.78 | 432 | 3.36 | 384 | | |
| AT N | H | CHODOUN 12 | | | | | | | | | | 13 | 304 | 6 259 | 542 | 3.81 | 239 | 3.41 | 213 | 471 | 13 | 304 | 6 259 | 542 | 3.81 | 239 | 3.41 | 213 | H41K29X18 | 21.1 |
| 000742 | ch.: | STEHLIK JOSEF ING. | | | | | | | | | | 13 | 304 | 6 259 | 542 | 3.81 | 239 | 3.41 | 213 | 471 | 13 | 304 | 6 259 | 542 | 3.81 | 239 | 3.41 | 213 | | |
| AP N | H | CERNUC | 39 | 300 | 6 054 | -318 | 4.07 | 247 | 3.23 | 195 | 22/27 | 64 | 302 | 7 455 | -39 | 4.01 | 299 | 3.33 | 248 | 517 | 103 | 302 | 6 925 | -206 | 4.03 | 279 | 3.30 | 228 | H69K24 | 21.7 |
| 000999 | ch.: | TEAM V.O.S. | 39 | 300 | 6 054 | -318 | 4.07 | 247 | 3.23 | 195 | 22/27 | 64 | 302 | 7 455 | -39 | 4.01 | 299 | 3.33 | 248 | 517 | 103 | 302 | 6 925 | -206 | 4.03 | 279 | 3.30 | 228 | | |
| AA H | H | SLEDOVICE | 11 | 300 | 9 611 | | 3.63 | 349 | 3.37 | 324 | 25/22 | 22 | 304 | 11 991 | | 3.87 | 464 | 3.48 | 417 | 405 | 33 | 303 | 11 198 | | 3.80 | 425 | 3.45 | 386 | H73C19 | 24 |
| 186568 | ch.: | TOMAS PATAK | 11 | 300 | 9 611 | | 3.63 | 349 | 3.37 | 324 | 25/22 | 22 | 304 | 11 991 | | 3.87 | 464 | 3.48 | 417 | 405 | 33 | 303 | 11 198 | | 3.80 | 425 | 3.45 | 386 | | |
| AP N | - | JIKEV 56 | 6 | 305 | 7 459 | -1 211 | 4.21 | 314 | 3.40 | 254 | 27/06 | 14 | 296 | 7 902 | 891 | 4.34 | 343 | 3.56 | 281 | 435 | 20 | 299 | 7 769 | 574 | 4.30 | 334 | 3.51 | 273 | H72C12 | 23.7 |
| 221009 | ch.: | TOMAS VESELY | 6 | 305 | 7 459 | -1 211 | 4.21 | 314 | 3.40 | 254 | 27/06 | 14 | 296 | 7 902 | 891 | 4.34 | 343 | 3.56 | 281 | 435 | 20 | 299 | 7 769 | 574 | 4.30 | 334 | 3.51 | 273 | | |
| AA H | H | SVATBIN I | 113 | 295 | 8 540 | -202 | 3.84 | 328 | 3.46 | 295 | 24/01 | 133 | 296 | 11 359 | 890 | 3.68 | 418 | 3.34 | 379 | 412 | 246 | 296 | 10 064 | 408 | 3.74 | 376 | 3.38 | 341 | H96 | 20.6 |
| 001139 | ch.: | TYNICE S.R.O. | 113 | 295 | 8 540 | -202 | 3.84 | 328 | 3.46 | 295 | 24/01 | 133 | 296 | 11 359 | 890 | 3.68 | 418 | 3.34 | 379 | 412 | 246 | 296 | 10 064 | 408 | 3.74 | 376 | 3.38 | 341 | | |
| AP N | S | OSECEK 23 | 22 | 304 | 8 523 | 1 120 | 3.75 | 319 | 3.17 | 270 | 25/27 | 40 | 301 | 9 052 | -556 | 3.87 | 350 | 3.27 | 296 | 444 | 62 | 302 | 8 864 | 206 | 3.83 | 339 | 3.24 | 287 | H97J03 | 20.1 |
| 097068 | ch.: | URBANEK DAVID ING. | 22 | 304 | 8 523 | 1 120 | 3.75 | 319 | 3.17 | 270 | 25/27 | 40 | 301 | 9 052 | -556 | 3.87 | 350 | 3.27 | 296 | 444 | 62 | 302 | 8 864 | 206 | 3.83 | 339 | 3.24 | 287 | | |
| AA H | P | VRCHOTOVY JANOVICE | 72 | 286 | 7 960 | 285 | 3.98 | 317 | 3.64 | 290 | 24/21 | 131 | 290 | 9 945 | 492 | 3.92 | 390 | 3.53 | 351 | 395 | 203 | 289 | 9 241 | 481 | 3.94 | 364 | 3.56 | 329 | C51H28K21 | 21.5 |
| 205619 | ch.: | VACEK AGRO S.R.O. | 72 | 286 | 7 960 | 285 | 3.98 | 317 | 3.64 | 290 | 24/21 | 131 | 290 | 9 945 | 492 | 3.92 | 390 | 3.53 | 351 | 395 | 203 | 289 | 9 241 | 481 | 3.94 | 364 | 3.56 | 329 | | |
| AA H | C | HVOZDANY | 93 | 300 | 7 666 | 388 | 4.09 | 313 | 3.50 | 268 | 25/04 | 224 | 296 | 8 305 | 29 | 4.06 | 337 | 3.53 | 293 | 376 | 317 | 297 | 8 118 | 244 | 4.07 | 330 | 3.52 | 286 | C98 | 21.9 |
| 002891 | ch.: | VOD HVOZDANY | 93 | 300 | 7 666 | 388 | 4.09 | 313 | 3.50 | 268 | 25/04 | 224 | 296 | 8 305 | 29 | 4.06 | 337 | 3.53 | 293 | 376 | 317 | 297 | 8 118 | 244 | 4.07 | 330 | 3.52 | 286 | | |
| AA N | C | ZDISLAVICE C | 135 | 295 | 8 949 | -23 | 3.95 | 353 | 3.52 | 315 | 24/02 | 216 | 298 | 11 088 | 144 | 3.97 | 441 | 3.48 | 386 | 378 | 351 | 297 | 10 265 | 124 | 3.96 | 407 | 3.49 | 359 | C96 | 26.5 |
| AA N | H | ZDISLAVICE H | 124 | 297 | 10 641 | -38 | 3.86 | 410 | 3.36 | 357 | 23/17 | 195 | 300 | 13 059 | 283 | 3.84 | 501 | 3.35 | 438 | 391 | 319 | 299 | 12 119 | 220 | 3.84 | 466 | 3.35 | 406 | H93 | 26.1 |
| 000102 | ch.: | VOD ZDISLAVICE | 259 | 296 | 9 759 | -66 | 3.90 | 381 | 3.43 | 335 | 23/25 | 411 | 299 | 12 023 | 183 | 3.90 | 469 | 3.41 | 411 | 384 | 670 | 298 | 11 148 | 139 | 3.90 | 435 | 3.42 | 381 | C50H44 | |
| AT N | E | TEHOV | 3 | 305 | 5 097 | 68 | 5.65 | 288 | 3.83 | 195 | 22/22 | 2 | 298 | 6 233 | 659 | 5.58 | 348 | 3.96 | 247 | 404 | 5 | 302 | 5 552 | 342 | 5.62 | 312 | 3.89 | 216 | J83V17 | 16 |
| 002627 | ch.: | ZAJICEK PETR ING. | 3 | 305 | 5 097 | 68 | 5.65 | 288 | 3.83 | 195 | 22/22 | 2 | 298 | 6 233 | 659 | 5.58 | 348 | 3.96 | 247 | 404 | 5 | 302 | 5 552 | 342 | 5.62 | 312 | 3.89 | 216 | | |
| AP N | H | BECVARY VKK | 187 | 297 | 9 657 | 173 | 3.78 | 365 | 3.23 | 312 | 23/11 | 396 | 297 | 11 724 | -71 | 3.76 | 441 | 3.26 | 382 | 385 | 583 | 297 | 11 061 | 114 | 3.77 | 417 | 3.25 | 359 | H99 | 20.6 |
| 001155 | ch.: | ZAS BECVARY A.S. | 187 | 297 | 9 657 | 173 | 3.78 | 365 | 3.23 | 312 | 23/11 | 396 | 297 | 11 724 | -71 | 3.76 | 441 | 3.26 | 382 | 385 | 583 | 297 | 11 061 | 114 | 3.77 | 417 | 3.25 | 359 | | |
| AA N | H | ZIDNEVES I | 153 | 299 | 10 927 | -361 | 3.58 | 391 | 3.20 | 349 | 22/27 | 271 | 299 | 12 639 | 112 | 3.58 | 453 | 3.26 | 412 | 394 | 424 | 299 | 12 021 | -81 | 3.58 | 431 | 3.24 | 389 | H99 | 21.7 |
| 001967 | ch.: | ZAS BREZNO | 153 | 299 | 10 927 | -361 | 3.58 | 391 | 3.20 | 349 | 22/27 | 271 | 299 | 12 639 | 112 | 3.58 | 453 | 3.26 | 412 | 394 | 424 | 299 | 12 021 | -81 | 3.58 | 431 | 3.24 | 389 | | |

Ročenka kontroly užítkovosti 2021

| Met. KU | výr. | Název stáje/ zemědělského podniku | pč. l. | l. d. | První laktace | | | | | | | Druhá a další laktace | | | | | | | Všechny laktace | | | | | | | plem. | Pr. d. 1. KU | | | |
|------------------|------|--------------------------------------|--------|-------|---------------|-------|------|------|------|------|-------|-----------------------|-------|--------|-------|------|------|------|-----------------|-----|---------|-------|--------|-------|------|-------|-----------------|------|--------|------|
| | | | | | M kg | +/-* | T % | T kg | B % | B kg | věk | pč. l. | l. d. | M kg | +/-* | T % | T kg | B % | B kg | věk | poč. l. | l. d. | M kg | +/-* | T % | | | T kg | B % | B kg |
| Středočeský kraj | | | | | | | | | | | | | | | | | | | | | | | | | | | | | | |
| AP N | H | KNEZICE | 54 | 287 | 7 458 | 56 | 3.73 | 278 | 3.28 | 245 | 24/02 | 113 | 294 | 10 253 | 572 | 3.56 | 365 | 3.17 | 325 | 392 | 167 | 291 | 9 349 | 144 | 3.60 | 337 | 3.20 | 299 | H88 | 21.6 |
| 002273 | ch.: | ZAS MEZIHAIJI A.S. | 54 | 287 | 7 458 | 56 | 3.73 | 278 | 3.28 | 245 | 24/02 | 113 | 294 | 10 253 | 572 | 3.56 | 365 | 3.17 | 325 | 392 | 167 | 291 | 9 349 | 144 | 3.60 | 337 | 3.20 | 299 | | |
| AP H | P | STANKOVICE | 143 | 296 | 7 897 | 468 | 4.05 | 320 | 3.46 | 273 | 26/08 | 293 | 290 | 9 723 | -37 | 3.84 | 374 | 3.46 | 336 | 388 | 436 | 292 | 9 124 | 153 | 3.90 | 356 | 3.46 | 315 | C99 | 20.9 |
| 001437 | ch.: | ZAS UZICE A.S. | 143 | 296 | 7 897 | 468 | 4.05 | 320 | 3.46 | 273 | 26/08 | 293 | 290 | 9 723 | -37 | 3.84 | 374 | 3.46 | 336 | 388 | 436 | 292 | 9 124 | 153 | 3.90 | 356 | 3.46 | 315 | | |
| AP H | C | ZBIZUBY | 108 | 294 | 7 877 | 512 | 3.83 | 302 | 3.33 | 262 | 25/09 | 193 | 293 | 9 293 | 836 | 3.91 | 364 | 3.37 | 313 | 391 | 301 | 293 | 8 785 | 714 | 3.89 | 342 | 3.36 | 295 | H59K39 | 21.3 |
| 001438 | ch.: | ZAS ZBIZUBY,A.S. | 108 | 294 | 7 877 | 512 | 3.83 | 302 | 3.33 | 262 | 25/09 | 193 | 293 | 9 293 | 836 | 3.91 | 364 | 3.37 | 313 | 391 | 301 | 293 | 8 785 | 714 | 3.89 | 342 | 3.36 | 295 | | |
| AA H | C | BOHUTIN | 9 | 286 | 7 545 | 677 | 4.10 | 309 | 3.56 | 269 | 33/09 | 6 | 276 | 7 189 | -198 | 3.98 | 286 | 3.51 | 253 | 358 | 15 | 282 | 7 403 | 250 | 4.05 | 300 | 3.54 | 262 | C100 | |
| 002877 | ch.: | ZD BOHUTIN | 9 | 286 | 7 545 | 677 | 4.10 | 309 | 3.56 | 269 | 33/09 | 6 | 276 | 7 189 | -198 | 3.98 | 286 | 3.51 | 253 | 358 | 15 | 282 | 7 403 | 250 | 4.05 | 300 | 3.54 | 262 | | |
| AA N | H | PODOLÍ VKK | 115 | 295 | 8 637 | 575 | 3.98 | 344 | 3.38 | 292 | 25/27 | 231 | 295 | 9 882 | 522 | 3.94 | 390 | 3.33 | 329 | 404 | 346 | 295 | 9 468 | 563 | 3.96 | 375 | 3.34 | 317 | H92 | 20.6 |
| 001966 | ch.: | ZD BREZINA | 115 | 295 | 8 637 | 575 | 3.98 | 344 | 3.38 | 292 | 25/27 | 231 | 295 | 9 882 | 522 | 3.94 | 390 | 3.33 | 329 | 404 | 346 | 295 | 9 468 | 563 | 3.96 | 375 | 3.34 | 317 | | |
| AA H | P | CECHTICE - HOLSTYN | 215 | 296 | 10 824 | 216 | 3.85 | 417 | 3.38 | 365 | 23/10 | 373 | 297 | 13 006 | 240 | 3.79 | 493 | 3.43 | 445 | 383 | 588 | 297 | 12 208 | 202 | 3.81 | 465 | 3.41 | 416 | H100 | 22.1 |
| 000080 | ch.: | ZD CECHTICE | 215 | 296 | 10 824 | 216 | 3.85 | 417 | 3.38 | 365 | 23/10 | 373 | 297 | 13 006 | 240 | 3.79 | 493 | 3.43 | 445 | 383 | 588 | 297 | 12 208 | 202 | 3.81 | 465 | 3.41 | 416 | | |
| AA H | P | DLOUHA LHOTA VKK | 65 | 297 | 8 165 | 215 | 3.89 | 318 | 3.59 | 293 | 24/19 | 156 | 295 | 9 527 | 432 | 3.95 | 376 | 3.57 | 340 | 384 | 221 | 296 | 9 127 | 380 | 3.94 | 359 | 3.58 | 326 | C67H31 | 21 |
| 002869 | ch.: | ZD DLOUHA LHOTA | 65 | 297 | 8 165 | 215 | 3.89 | 318 | 3.59 | 293 | 24/19 | 156 | 295 | 9 527 | 432 | 3.95 | 376 | 3.57 | 340 | 384 | 221 | 296 | 9 127 | 380 | 3.94 | 359 | 3.58 | 326 | | |
| AA H | C | KRASNA HORA VKK SCH | 205 | 299 | 8 505 | 311 | 3.98 | 338 | 3.60 | 306 | 27/16 | 504 | 297 | 9 457 | 20 | 3.87 | 366 | 3.53 | 334 | 384 | 709 | 297 | 9 182 | 110 | 3.90 | 358 | 3.55 | 326 | C100 | 26.8 |
| AA H | P | PETROVICE | 223 | 301 | 11 489 | 524 | 3.65 | 420 | 3.32 | 382 | 24/05 | 343 | 301 | 13 292 | 508 | 3.64 | 484 | 3.34 | 444 | 403 | 566 | 301 | 12 582 | 470 | 3.64 | 458 | 3.33 | 420 | H85R15 | 26 |
| 002876 | ch.: | ZD KRASNA HORA A.S. | 428 | 300 | 10 060 | 471 | 3.79 | 381 | 3.43 | 346 | 25/22 | 847 | 299 | 11 010 | 172 | 3.76 | 414 | 3.44 | 379 | 392 | 1275 | 299 | 10 691 | 262 | 3.77 | 403 | 3.44 | 368 | C53H46 | |
| AP N | H | LUSTENICE | 93 | 293 | 9 884 | 562 | 3.57 | 353 | 3.35 | 331 | 25/25 | 174 | 300 | 11 697 | 604 | 3.58 | 419 | 3.37 | 395 | 407 | 267 | 298 | 11 065 | 738 | 3.58 | 396 | 3.37 | 373 | H100 | 21.3 |
| 001974 | ch.: | ZD LUSTENICE | 93 | 293 | 9 884 | 562 | 3.57 | 353 | 3.35 | 331 | 25/25 | 174 | 300 | 11 697 | 604 | 3.58 | 419 | 3.37 | 395 | 407 | 267 | 298 | 11 065 | 738 | 3.58 | 396 | 3.37 | 373 | | |
| AP N | H | DOLNI SLIVNO | 93 | 296 | 7 612 | -132 | 3.46 | 264 | 3.44 | 262 | 25/06 | 138 | 295 | 8 210 | -266 | 3.48 | 285 | 3.42 | 281 | 452 | 231 | 295 | 7 969 | -217 | 3.47 | 277 | 3.43 | 273 | H64C25 | 20.7 |
| 001975 | ch.: | ZD MECERIZ | 93 | 296 | 7 612 | 529 | 3.46 | 264 | 3.44 | 262 | 25/06 | 138 | 295 | 8 210 | 644 | 3.48 | 285 | 3.42 | 281 | 452 | 231 | 295 | 7 969 | 631 | 3.47 | 277 | 3.43 | 273 | | |
| AA N | H | KOZOLUPY VKK | 198 | 294 | 8 746 | 155 | 3.70 | 323 | 3.47 | 303 | 24/01 | 252 | 296 | 10 212 | 9 | 3.69 | 376 | 3.48 | 355 | 380 | 450 | 295 | 9 567 | -82 | 3.69 | 353 | 3.48 | 332 | H96 | 22.5 |
| AA N | H | LITEN VKK | 118 | 302 | 9 128 | 544 | 3.80 | 347 | 3.47 | 317 | 24/07 | 207 | 300 | 9 789 | 122 | 3.80 | 372 | 3.49 | 341 | 395 | 325 | 301 | 9 549 | 323 | 3.80 | 363 | 3.48 | 333 | H91 | 21.5 |
| 000750 | ch.: | ZD MORINA | 316 | 297 | 8 889 | 301 | 3.74 | 332 | 3.47 | 308 | 24/03 | 459 | 298 | 10 021 | 42 | 3.73 | 374 | 3.48 | 349 | 387 | 775 | 298 | 9 559 | 98 | 3.73 | 357 | 3.48 | 333 | H94 | |
| AA H | H | PNOVICE VKK | 53 | 298 | 8 600 | 398 | 3.91 | 336 | 3.35 | 288 | 23/25 | 125 | 300 | 10 321 | 700 | 3.88 | 400 | 3.38 | 349 | 400 | 178 | 299 | 9 809 | 712 | 3.88 | 381 | 3.37 | 331 | H94 | 20.9 |
| 002890 | ch.: | ZD PNOVICE | 53 | 298 | 8 600 | 398 | 3.91 | 336 | 3.35 | 288 | 23/25 | 125 | 300 | 10 321 | 700 | 3.88 | 400 | 3.38 | 349 | 400 | 178 | 299 | 9 809 | 712 | 3.88 | 381 | 3.37 | 331 | | |
| AA H | P | OBORISTE VKK | 62 | 292 | 7 254 | -157 | 4.13 | 299 | 3.53 | 256 | 26/00 | 136 | 293 | 8 780 | 325 | 4.12 | 362 | 3.54 | 311 | 391 | 198 | 293 | 8 302 | 151 | 4.12 | 342 | 3.54 | 294 | C70H24 | 21.7 |
| AA H | P | PICIN | 24 | 294 | 8 216 | -489 | 3.99 | 328 | 3.49 | 287 | 26/02 | 41 | 296 | 9 773 | -234 | 3.99 | 390 | 3.48 | 340 | 411 | 65 | 295 | 9 198 | -370 | 3.99 | 367 | 3.48 | 321 | H90J07 | 21.9 |
| AA H | P | ROSOVICE | 83 | 298 | 7 630 | 566 | 4.17 | 318 | 3.56 | 272 | 25/21 | 236 | 294 | 8 175 | 341 | 4.17 | 341 | 3.55 | 290 | 379 | 319 | 295 | 8 033 | 440 | 4.17 | 335 | 3.55 | 286 | C80 | 21.7 |
| 002884 | ch.: | ZD ROSOVICE | 169 | 295 | 7 575 | 159 | 4.13 | 313 | 3.54 | 268 | 25/26 | 413 | 294 | 8 533 | 206 | 4.13 | 353 | 3.54 | 302 | 386 | 582 | 294 | 8 255 | 210 | 4.13 | 341 | 3.54 | 292 | C65H26 | |
| AA N | H | CHOCNEJOVICE I | 159 | 291 | 8 445 | -170 | 4.10 | 346 | 3.29 | 277 | 25/24 | 273 | 296 | 9 685 | -378 | 4.09 | 396 | 3.28 | 317 | 396 | 432 | 294 | 9 228 | -249 | 4.09 | 378 | 3.28 | 303 | H87 | 23.1 |
| 001973 | ch.: | ZD SEVER LOUKOVEC | 159 | 291 | 8 445 | -170 | 4.10 | 346 | 3.29 | 277 | 25/24 | 273 | 296 | 9 685 | -378 | 4.09 | 396 | 3.28 | 317 | 396 | 432 | 294 | 9 228 | -249 | 4.09 | 378 | 3.28 | 303 | | |
| AA H | C | KOTENCICE | 54 | 298 | 8 443 | 862 | 3.96 | 335 | 3.50 | 296 | 24/29 | 105 | 290 | 9 141 | 1 079 | 3.95 | 361 | 3.52 | 322 | 374 | 159 | 293 | 8 904 | 1 038 | 3.95 | 352 | 3.51 | 313 | C99 | 20.2 |
| 002870 | ch.: | ZD SUCHODOL | 54 | 298 | 8 443 | 862 | 3.96 | 335 | 3.50 | 296 | 24/29 | 105 | 290 | 9 141 | 1 079 | 3.95 | 361 | 3.52 | 322 | 374 | 159 | 293 | 8 904 | 1 038 | 3.95 | 352 | 3.51 | 313 | | |
| AA H | H | TRHOVY STEPANOV VKK | 404 | 303 | 9 849 | 1 078 | 3.82 | 377 | 3.27 | 322 | 22/25 | 525 | 302 | 11 446 | 451 | 3.69 | 423 | 3.27 | 375 | 394 | 929 | 302 | 10 751 | 647 | 3.74 | 403 | 3.27 | 352 | H99 | 22.6 |
| 000101 | ch.: | ZD TRH.STEPANOV,A.S. | 404 | 303 | 9 849 | 1 078 | 3.82 | 377 | 3.27 | 322 | 22/25 | 525 | 302 | 11 446 | 451 | 3.69 | 423 | 3.27 | 375 | 394 | 929 | 302 | 10 751 | 647 | 3.74 | 403 | 3.27 | 352 | | |
| AP H | C | KLUCKE CHVALOVICE | 66 | 298 | 6 840 | 61 | 3.79 | 259 | 3.69 | 253 | 25/18 | 210 | 299 | 8 110 | -38 | 3.72 | 302 | 3.63 | 295 | 399 | 276 | 299 | 7 806 | 122 | 3.73 | 291 | 3.65 | 285 | C87 | 20.2 |
| 001439 | ch.: | ZD VYSOCINA ZBYSOV | 66 | 298 | 6 840 | 61 | 3.79 | 259 | 3.69 | 253 | 25/18 | 210 | 299 | 8 110 | -38 | 3.72 | 302 | 3.63 | 295 | 399 | 276 | 299 | 7 806 | 122 | 3.73 | 291 | 3.65 | 285 | | |

Ročenka kontroly užítkovosti 2021

| Met. KU | výr. | Název stáje/ zemědělského podniku | pč. l. | l. d. | První laktace | | | | | | | Druhá a další laktace | | | | | | | Všechny laktace | | | | | | | plem. | Pr. d. 1. KU | | | |
|------------------|------|--------------------------------------|--------|-------|---------------|------|------|------|------|------|-------|-----------------------|-------|--------|------|------|------|------|-----------------|-----|---------|-------|--------|------|------|-------|-----------------|------|--------|------|
| | | | | | M kg | +/-* | T % | T kg | B % | B kg | věk | pč. l. | l. d. | M kg | +/-* | T % | T kg | B % | B kg | věk | poč. l. | l. d. | M kg | +/-* | T % | | | T kg | B % | B kg |
| Středočeský kraj | | | | | | | | | | | | | | | | | | | | | | | | | | | | | | |
| AA N | P | KRCHLEBY VS | 85 | 301 | 9 347 | 338 | 3.57 | 333 | 3.35 | 313 | 26/02 | 214 | 300 | 10 718 | -119 | 3.67 | 393 | 3.39 | 364 | 395 | 299 | 300 | 10 328 | -3 | 3.64 | 376 | 3.38 | 349 | H65R32 | 24.8 |
| 001430 | ch.: | ZDV KRCHLEBY A.S. | 85 | 301 | 9 347 | 338 | 3.57 | 333 | 3.35 | 313 | 26/02 | 214 | 300 | 10 718 | -119 | 3.67 | 393 | 3.39 | 364 | 395 | 299 | 300 | 10 328 | -3 | 3.64 | 376 | 3.38 | 349 | | |
| AA H | H | TICHONICE | 110 | 301 | 9 681 | 166 | 3.78 | 366 | 3.38 | 327 | 22/04 | 152 | 299 | 11 612 | 418 | 3.72 | 432 | 3.39 | 393 | 398 | 262 | 299 | 10 801 | 274 | 3.74 | 404 | 3.38 | 365 | H99 | 22.5 |
| 000096 | ch.: | ZDV VESELKA | 110 | 301 | 9 681 | 166 | 3.78 | 366 | 3.38 | 327 | 22/04 | 152 | 299 | 11 612 | 418 | 3.72 | 432 | 3.39 | 393 | 398 | 262 | 299 | 10 801 | 274 | 3.74 | 404 | 3.38 | 365 | | |
| AP N | H | TEHOVEC VKK | 69 | 302 | 8 778 | 256 | 3.92 | 344 | 3.44 | 302 | 28/18 | 128 | 300 | 9 289 | -255 | 3.87 | 360 | 3.39 | 315 | 421 | 197 | 301 | 9 110 | -84 | 3.89 | 354 | 3.41 | 310 | H97 | 20.8 |
| 002573 | ch.: | ZEA SVETICE A.S. | 69 | 302 | 8 778 | 256 | 3.92 | 344 | 3.44 | 302 | 28/18 | 128 | 300 | 9 289 | -255 | 3.87 | 360 | 3.39 | 315 | 421 | 197 | 301 | 9 110 | -84 | 3.89 | 354 | 3.41 | 310 | | |
| AP N | H | CHLEBY VKK | 155 | 293 | 9 177 | -170 | 3.74 | 343 | 3.47 | 319 | 24/23 | 270 | 292 | 10 917 | -16 | 3.61 | 394 | 3.37 | 368 | 383 | 425 | 293 | 10 282 | -32 | 3.65 | 375 | 3.40 | 350 | H100 | 21.2 |
| 002279 | ch.: | ZEAS OSKORINEK, A.S. | 155 | 293 | 9 177 | -170 | 3.74 | 343 | 3.47 | 319 | 24/23 | 270 | 292 | 10 917 | -16 | 3.61 | 394 | 3.37 | 368 | 383 | 425 | 293 | 10 282 | -32 | 3.65 | 375 | 3.40 | 350 | | |
| AA H | C | DRHOVY | 60 | 296 | 7 183 | 11 | 4.13 | 297 | 3.58 | 257 | 29/05 | 98 | 293 | 8 427 | 646 | 3.97 | 335 | 3.52 | 297 | 373 | 158 | 294 | 7 955 | 505 | 4.03 | 320 | 3.55 | 282 | C98 | 20.9 |
| AA H | C | OBORY | 122 | 294 | 6 016 | -430 | 4.23 | 254 | 3.49 | 210 | 29/15 | 227 | 293 | 7 033 | -311 | 4.18 | 294 | 3.48 | 245 | 391 | 349 | 293 | 6 678 | -407 | 4.20 | 280 | 3.49 | 233 | C100 | 20.7 |
| 002880 | ch.: | ZEM.DRUZSTVO NECIN | 182 | 295 | 6 401 | -353 | 4.19 | 268 | 3.53 | 226 | 29/12 | 325 | 293 | 7 454 | 23 | 4.11 | 306 | 3.50 | 261 | 385 | 507 | 293 | 7 076 | -112 | 4.14 | 293 | 3.51 | 248 | C99 | |
| AA H | H | KLUCENICE VKK | 136 | 298 | 9 311 | 134 | 3.98 | 371 | 3.28 | 305 | 23/16 | 276 | 299 | 11 530 | 65 | 3.97 | 457 | 3.37 | 389 | 391 | 412 | 299 | 10 798 | 136 | 3.97 | 429 | 3.35 | 361 | H100 | 22.6 |
| 002874 | ch.: | ZEMEDELSKA KLUCENICE | 136 | 298 | 9 311 | 134 | 3.98 | 371 | 3.28 | 305 | 23/16 | 276 | 299 | 11 530 | 65 | 3.97 | 457 | 3.37 | 389 | 391 | 412 | 299 | 10 798 | 136 | 3.97 | 429 | 3.35 | 361 | | |
| AP N | C | PODMOKY | 17 | 296 | 7 629 | -316 | 4.06 | 310 | 3.58 | 273 | 30/21 | 86 | 294 | 8 695 | 31 | 3.78 | 328 | 3.48 | 303 | 413 | 103 | 294 | 8 519 | 74 | 3.82 | 325 | 3.50 | 298 | C76K18 | 24 |
| 002253 | ch.: | ZEPO PODMOKY S.R.O. | 17 | 296 | 7 629 | -316 | 4.06 | 310 | 3.58 | 273 | 30/21 | 86 | 294 | 8 695 | 31 | 3.78 | 328 | 3.48 | 303 | 413 | 103 | 294 | 8 519 | 74 | 3.82 | 325 | 3.50 | 298 | | |
| AA H | P | KRIVSOUDOV MF | 142 | 299 | 9 841 | 305 | 3.87 | 381 | 3.33 | 328 | 21/15 | 237 | 298 | 11 542 | 221 | 3.86 | 446 | 3.42 | 394 | 371 | 379 | 299 | 10 905 | 333 | 3.86 | 421 | 3.39 | 370 | H98J01 | 23.2 |
| 000041 | ch.: | ZES KRIVSOUDOV S.R.O. | 142 | 299 | 9 841 | 305 | 3.87 | 381 | 3.33 | 328 | 21/15 | 237 | 298 | 11 542 | 221 | 3.86 | 446 | 3.42 | 394 | 371 | 379 | 299 | 10 905 | 333 | 3.86 | 421 | 3.39 | 370 | | |
| AP N | H | BUDIHOŠTICE-KRAVIN | 51 | 299 | 9 436 | -35 | 4.22 | 398 | 3.38 | 319 | 23/00 | 91 | 299 | 11 137 | 616 | 4.14 | 461 | 3.35 | 373 | 392 | 142 | 299 | 10 526 | 365 | 4.16 | 438 | 3.36 | 353 | H100 | 21.6 |
| 000998 | ch.: | ZF BILEK S.R.O. | 51 | 299 | 9 436 | -35 | 4.22 | 398 | 3.38 | 319 | 23/00 | 91 | 299 | 11 137 | 616 | 4.14 | 461 | 3.35 | 373 | 392 | 142 | 299 | 10 526 | 365 | 4.16 | 438 | 3.36 | 353 | | |
| AP N | W | KREŠETICE-VOLNA STAJ | 104 | 297 | 8 944 | 189 | 3.84 | 344 | 3.37 | 301 | 25/12 | 221 | 299 | 10 741 | -247 | 3.81 | 409 | 3.46 | 371 | 396 | 325 | 298 | 10 166 | -144 | 3.82 | 388 | 3.43 | 349 | H70R26 | 23.7 |
| 001436 | ch.: | ZOD UMONIN | 104 | 297 | 8 944 | 189 | 3.84 | 344 | 3.37 | 301 | 25/12 | 221 | 299 | 10 741 | -247 | 3.81 | 409 | 3.46 | 371 | 396 | 325 | 298 | 10 166 | -144 | 3.82 | 388 | 3.43 | 349 | | |
| AA H | P | KONETOPY | 90 | 300 | 7 181 | 675 | 4.02 | 289 | 3.66 | 263 | 25/05 | 203 | 302 | 8 858 | 702 | 4.04 | 358 | 3.60 | 319 | 397 | 293 | 301 | 8 343 | 641 | 4.03 | 336 | 3.61 | 301 | C69H21 | 20.1 |
| 002879 | ch.: | ZOD 11.KVETEN A.S. | 90 | 300 | 7 181 | 675 | 4.02 | 289 | 3.66 | 263 | 25/05 | 203 | 302 | 8 858 | 702 | 4.04 | 358 | 3.60 | 319 | 397 | 293 | 301 | 8 343 | 641 | 4.03 | 336 | 3.61 | 301 | | |
| AP H | P | NEPOMERICE VS | 96 | 294 | 8 758 | -149 | 4.03 | 353 | 3.56 | 311 | 22/26 | 189 | 297 | 10 077 | -36 | 4.10 | 413 | 3.57 | 359 | 416 | 285 | 296 | 9 633 | -73 | 4.08 | 393 | 3.56 | 343 | H69R29 | 21.2 |
| 001432 | ch.: | ZOD ONOMYSL | 96 | 294 | 8 758 | -149 | 4.03 | 353 | 3.56 | 311 | 22/26 | 189 | 297 | 10 077 | -36 | 4.10 | 413 | 3.57 | 359 | 416 | 285 | 296 | 9 633 | -73 | 4.08 | 393 | 3.56 | 343 | | |
| AP N | H | POTEHY | 129 | 298 | 8 469 | -328 | 3.85 | 326 | 3.30 | 279 | 23/23 | 236 | 298 | 10 411 | -187 | 3.63 | 378 | 3.28 | 341 | 391 | 365 | 298 | 9 724 | -258 | 3.70 | 360 | 3.28 | 319 | H100 | 20.9 |
| 001434 | ch.: | ZOD POTEHY | 129 | 298 | 8 469 | -328 | 3.85 | 326 | 3.30 | 279 | 23/23 | 236 | 298 | 10 411 | -187 | 3.63 | 378 | 3.28 | 341 | 391 | 365 | 298 | 9 724 | -258 | 3.70 | 360 | 3.28 | 319 | | |
| AA N | P | CHRAST VKK | 110 | 295 | 7 794 | -257 | 3.95 | 308 | 3.49 | 272 | 24/06 | 173 | 292 | 8 895 | 370 | 3.92 | 349 | 3.46 | 308 | 411 | 283 | 293 | 8 467 | 166 | 3.93 | 333 | 3.47 | 294 | H58C40 | 20.8 |
| AA N | P | TUSOVICE | 60 | 295 | 7 715 | -279 | 3.92 | 302 | 3.67 | 283 | 24/06 | 108 | 296 | 8 894 | 204 | 3.90 | 347 | 3.60 | 320 | 380 | 168 | 296 | 8 473 | 171 | 3.90 | 331 | 3.63 | 307 | C97 | 23.3 |
| 002885 | ch.: | ZOD STAROSEDL.HRADEK | 170 | 295 | 7 766 | -260 | 3.94 | 306 | 3.55 | 276 | 24/06 | 281 | 293 | 8 895 | 311 | 3.91 | 348 | 3.52 | 313 | 399 | 451 | 294 | 8 469 | 168 | 3.92 | 332 | 3.53 | 299 | C63H35 | |
| AP N | C | JAKUB VKK H1 | 205 | 298 | 7 538 | -97 | 4.24 | 320 | 3.47 | 261 | 26/13 | 348 | 296 | 8 344 | -159 | 4.08 | 340 | 3.50 | 292 | 393 | 553 | 297 | 8 045 | -95 | 4.14 | 333 | 3.49 | 281 | C100 | 20.9 |
| 001431 | ch.: | ZOS KACINA A.S. | 205 | 298 | 7 538 | -97 | 4.24 | 320 | 3.47 | 261 | 26/13 | 348 | 296 | 8 344 | -159 | 4.08 | 340 | 3.50 | 292 | 393 | 553 | 297 | 8 045 | -95 | 4.14 | 333 | 3.49 | 281 | | |
| AP N | H | SEŠTAJOVICE | 152 | 294 | 8 625 | 202 | 3.52 | 303 | 3.32 | 286 | 24/29 | 265 | 296 | 10 218 | 149 | 3.54 | 362 | 3.38 | 345 | 386 | 417 | 295 | 9 637 | 163 | 3.53 | 340 | 3.36 | 323 | H97 | 21.3 |
| 002571 | ch.: | ZOS SEŠTAJOVICE A.S. | 152 | 294 | 8 625 | 202 | 3.52 | 303 | 3.32 | 286 | 24/29 | 265 | 296 | 10 218 | 149 | 3.54 | 362 | 3.38 | 345 | 386 | 417 | 295 | 9 637 | 163 | 3.53 | 340 | 3.36 | 323 | | |
| AA H | H | MNICHovice | 112 | 302 | 10 810 | 722 | 3.56 | 385 | 3.38 | 365 | 23/03 | 181 | 299 | 12 226 | 813 | 3.53 | 432 | 3.38 | 413 | 391 | 293 | 300 | 11 684 | 851 | 3.54 | 414 | 3.38 | 394 | H99 | 22.1 |
| 000083 | ch.: | ZP KEBLOV, A.S. | 112 | 302 | 10 810 | 722 | 3.56 | 385 | 3.38 | 365 | 23/03 | 181 | 299 | 12 226 | 813 | 3.53 | 432 | 3.38 | 413 | 391 | 293 | 300 | 11 684 | 851 | 3.54 | 414 | 3.38 | 394 | | |
| AA H | C | DRAZETICE VKK | 84 | 293 | 8 110 | 529 | 4.04 | 328 | 3.64 | 295 | 25/19 | 309 | 293 | 9 163 | 458 | 4.02 | 368 | 3.63 | 333 | 379 | 393 | 293 | 8 938 | 513 | 4.02 | 360 | 3.63 | 325 | C98 | 21 |
| AA H | C | MOKROVRATY VKK | 98 | 290 | 7 978 | 318 | 4.05 | 323 | 3.69 | 295 | 25/14 | 202 | 294 | 9 273 | 663 | 4.04 | 374 | 3.70 | 343 | 366 | 300 | 293 | 8 850 | 507 | 4.04 | 357 | 3.70 | 327 | C99 | 20.5 |
| 002866 | ch.: | ZS DOBRIS S.R.O. | 182 | 291 | 8 039 | 422 | 4.04 | 325 | 3.67 | 295 | 25/16 | 511 | 294 | 9 206 | 542 | 4.03 | 371 | 3.66 | 337 | 374 | 693 | 293 | 8 900 | 511 | 4.03 | 359 | 3.66 | 326 | C99 | |

Ročenka kontroly užítkovosti 2021

| Met. KU char. st. | výr. ob. | Název stáje/ zemědělského podniku | První laktace | | | | | | | | | Druhé a další laktace | | | | | | | | | Všechny laktace | | | | | | plem. | Pr. d. 1. KU | | |
|------------------------------|-------------|--------------------------------------|---------------|-------|--------|------|------|------|------|------|-------|-----------------------|-------|--------|------|------|------|------|------|-----|-----------------|-------|--------|------|------|------|-------|-----------------|-----------|------|
| | | | pč. l. | l. d. | M kg | +/-* | T % | T kg | B % | B kg | věk | pč. l. | l. d. | M kg | +/-* | T % | T kg | B % | B kg | věk | poč. l. | l. d. | M kg | +/-* | T % | T kg | | | B % | B kg |
| Středočeský kraj | | | | | | | | | | | | | | | | | | | | | | | | | | | | | | |
| AA H C | | DUBLOVICE VKK | 169 | 295 | 7 604 | -185 | 4.42 | 336 | 3.34 | 254 | 24/17 | 360 | 293 | 8 940 | 140 | 4.32 | 386 | 3.37 | 301 | 376 | 529 | 294 | 8 513 | 113 | 4.35 | 370 | 3.36 | 286 | C95 | 25.2 |
| 002871 | ch.: | ZS DUBLOVICE A.S. | 169 | 295 | 7 604 | -185 | 4.42 | 336 | 3.34 | 254 | 24/17 | 360 | 293 | 8 940 | 140 | 4.32 | 386 | 3.37 | 301 | 376 | 529 | 294 | 8 513 | 113 | 4.35 | 370 | 3.36 | 286 | | |
| AA H P | | JANOV | 179 | 303 | 10675 | 889 | 3.85 | 411 | 3.43 | 366 | 25/23 | 261 | 302 | 12757 | 708 | 3.88 | 495 | 3.44 | 439 | 412 | 440 | 302 | 11910 | 684 | 3.87 | 461 | 3.44 | 409 | H97 | 20.4 |
| AA H P | | KAMENICE | 76 | 302 | 9 204 | 526 | 4.01 | 369 | 3.51 | 323 | 25/19 | 123 | 301 | 10 487 | 260 | 3.95 | 414 | 3.47 | 364 | 418 | 199 | 301 | 9 997 | 297 | 3.97 | 397 | 3.49 | 348 | H94 | 19.9 |
| 002875 | ch.: | ZS KOSOVA HORA A.S. | 255 | 303 | 10 237 | 813 | 3.89 | 399 | 3.45 | 353 | 25/22 | 384 | 301 | 12 030 | 618 | 3.90 | 469 | 3.45 | 415 | 414 | 639 | 302 | 11 314 | 609 | 3.90 | 441 | 3.45 | 390 | H96 | |
| AA H P | | NOVA VES VKK | 130 | 294 | 8 538 | 438 | 4.16 | 355 | 3.54 | 302 | 26/12 | 297 | 294 | 10 410 | 461 | 3.95 | 412 | 3.44 | 358 | 378 | 427 | 294 | 9 840 | 554 | 4.01 | 394 | 3.46 | 341 | C59H23R17 | 20.6 |
| 002883 | ch.: | ZS NALZOVICE A.S. | 130 | 294 | 8 538 | 438 | 4.16 | 355 | 3.54 | 302 | 26/12 | 297 | 294 | 10 410 | 461 | 3.95 | 412 | 3.44 | 358 | 378 | 427 | 294 | 9 840 | 554 | 4.01 | 394 | 3.46 | 341 | | |
| AA H C | | NOVE DVORY VKK | 66 | 298 | 5 581 | -182 | 3.88 | 217 | 3.56 | 199 | 31/18 | 143 | 299 | 6 428 | 245 | 3.95 | 254 | 3.55 | 228 | 387 | 209 | 299 | 6 160 | 136 | 3.93 | 242 | 3.55 | 219 | C68K16H14 | 21.4 |
| 000094 | ch.: | ZS PRESTAVLKY A.S. | 66 | 298 | 5 581 | -182 | 3.88 | 217 | 3.56 | 199 | 31/18 | 143 | 299 | 6 428 | 245 | 3.95 | 254 | 3.55 | 228 | 387 | 209 | 299 | 6 160 | 136 | 3.93 | 242 | 3.55 | 219 | | |
| AP N H | | SKALSKO VKK | 184 | 291 | 9 038 | 553 | 4.05 | 366 | 3.38 | 305 | 24/01 | 289 | 293 | 10 536 | 106 | 4.05 | 426 | 3.44 | 362 | 380 | 473 | 292 | 9 954 | 306 | 4.05 | 403 | 3.42 | 340 | H99 | 20.9 |
| 001979 | ch.: | ZS SKALSKO S.R.O. | 184 | 291 | 9 038 | 553 | 4.05 | 366 | 3.38 | 305 | 24/01 | 289 | 293 | 10 536 | 106 | 4.05 | 426 | 3.44 | 362 | 380 | 473 | 292 | 9 954 | 306 | 4.05 | 403 | 3.42 | 340 | | |
| AA N H | | SLOVEC | 174 | 303 | 10 824 | 36 | 3.76 | 407 | 3.36 | 364 | 23/09 | 375 | 303 | 13 270 | 237 | 3.70 | 492 | 3.30 | 438 | 447 | 549 | 303 | 12 495 | 278 | 3.72 | 465 | 3.32 | 415 | H99 | 22.4 |
| 002283 | ch.: | ZS SLOVEC A.S. | 174 | 303 | 10 824 | 36 | 3.76 | 407 | 3.36 | 364 | 23/09 | 375 | 303 | 13 270 | 237 | 3.70 | 492 | 3.30 | 438 | 447 | 549 | 303 | 12 495 | 278 | 3.72 | 465 | 3.32 | 415 | | |
| AA H Q | | ZALUZANY VKK | 145 | 291 | 8 258 | 236 | 4.03 | 333 | 3.39 | 280 | 23/23 | 218 | 290 | 9 698 | 480 | 3.98 | 386 | 3.40 | 330 | 377 | 363 | 291 | 9 123 | 414 | 4.00 | 365 | 3.40 | 310 | H84N07 | 20.3 |
| 002893 | ch.: | ZS ZALUZANY A.S. | 145 | 291 | 8 258 | 236 | 4.03 | 333 | 3.39 | 280 | 23/23 | 218 | 290 | 9 698 | 480 | 3.98 | 386 | 3.40 | 330 | 377 | 363 | 291 | 9 123 | 414 | 4.00 | 365 | 3.40 | 310 | | |
| AP N H | | SEMCICE | 154 | 299 | 9 636 | -183 | 3.69 | 356 | 3.38 | 326 | 22/26 | 179 | 297 | 11 061 | -714 | 3.69 | 408 | 3.38 | 374 | 395 | 333 | 298 | 10 402 | -591 | 3.69 | 384 | 3.38 | 352 | H98 | 20.5 |
| 196323 | ch.: | ZV HERMANSKY S.R.O. | 154 | 299 | 9 636 | -183 | 3.69 | 356 | 3.38 | 326 | 22/26 | 179 | 297 | 11 061 | -714 | 3.69 | 408 | 3.38 | 374 | 395 | 333 | 298 | 10 402 | -591 | 3.69 | 384 | 3.38 | 352 | | |
| Výsledky za Středočeský kraj | | | 12731 | 298 | 9 008 | 233 | 3.87 | 349 | 3.40 | 307 | 24/15 | 22491 | 297 | 10 502 | 219 | 3.84 | 403 | 3.41 | 359 | 396 | 35222 | 298 | 9 962 | 230 | 3.85 | 384 | 3.41 | 340 | H73C22 | |

Ročenka kontroly užítkovosti 2021

| Met. KU | výr. | Název stáje/ zemědělského podniku | pč. l. | l. d. | První laktace | | | | | | | Druhá a další laktace | | | | | | | Všechny laktace | | | | | | | plem. | Pr. d. 1. KU | | | |
|---------|------|--------------------------------------|--------|-------|---------------|-------|------|------|------|------|-------|-----------------------|-------|--------|------|------|------|------|-----------------|-----|---------|-------|--------|------|------|-------|-----------------|------|-----------|------|
| | | | | | M kg | +/-* | T % | T kg | B % | B kg | věk | pč. l. | l. d. | M kg | +/-* | T % | T kg | B % | B kg | věk | poč. l. | l. d. | M kg | +/-* | T % | | | T kg | B % | B kg |
| AA H | H | H.STROPNICE VKK | 82 | 295 | 6 650 | 32 | 3.98 | 265 | 3.25 | 216 | 27/29 | 131 | 297 | 7 525 | -205 | 3.91 | 294 | 3.17 | 239 | 405 | 213 | 296 | 7 188 | 137 | 3.94 | 283 | 3.20 | 230 | H100 | 21.8 |
| 224774 | ch.: | 1. JIHOČESKÁ ZEMEDĚL | 82 | 295 | 6 650 | 32 | 3.98 | 265 | 3.25 | 216 | 27/29 | 131 | 297 | 7 525 | -205 | 3.91 | 294 | 3.17 | 239 | 405 | 213 | 296 | 7 188 | 137 | 3.94 | 283 | 3.20 | 230 | | |
| AA N | H | DOBSICE | 44 | 297 | 7 033 | 47 | 4.02 | 283 | 3.40 | 239 | 27/29 | 79 | 295 | 8 204 | 481 | 4.03 | 330 | 3.36 | 276 | 390 | 123 | 296 | 7 785 | 312 | 4.02 | 313 | 3.37 | 263 | H46K31C23 | 21.0 |
| 024084 | ch.: | AG VLTAVIN | 44 | 297 | 7 033 | 47 | 4.02 | 283 | 3.40 | 239 | 27/29 | 79 | 295 | 8 204 | 481 | 4.03 | 330 | 3.36 | 276 | 390 | 123 | 296 | 7 785 | 312 | 4.02 | 313 | 3.37 | 263 | | |
| AA H | C | BUK | 109 | 298 | 6 812 | -392 | 4.04 | 275 | 3.60 | 245 | 30/05 | 161 | 297 | 8 010 | 114 | 3.98 | 319 | 3.52 | 282 | 431 | 270 | 297 | 7 526 | -135 | 4.00 | 301 | 3.55 | 267 | C95 | 22.1 |
| 025062 | ch.: | AGD SUMAVSKE HOSTICE | 109 | 298 | 6 812 | -392 | 4.04 | 275 | 3.60 | 245 | 30/05 | 161 | 297 | 8 010 | 114 | 3.98 | 319 | 3.52 | 282 | 431 | 270 | 297 | 7 526 | -135 | 4.00 | 301 | 3.55 | 267 | | |
| AP N | P | BREZNICE | 136 | 296 | 7 596 | 133 | 4.57 | 347 | 3.59 | 273 | 28/17 | 320 | 299 | 9 387 | 724 | 4.44 | 417 | 3.62 | 340 | 396 | 456 | 298 | 8 853 | 634 | 4.48 | 396 | 3.62 | 320 | C89 | 22.2 |
| 031818 | ch.: | AGRA BREZNICE A.S. | 136 | 296 | 7 596 | 133 | 4.57 | 347 | 3.59 | 273 | 28/17 | 320 | 299 | 9 387 | 724 | 4.44 | 417 | 3.62 | 340 | 396 | 456 | 298 | 8 853 | 634 | 4.48 | 396 | 3.62 | 320 | | |
| AP H | H | DESTNA VKK | 250 | 297 | 9 120 | 412 | 3.74 | 341 | 3.55 | 324 | 23/23 | 332 | 297 | 10 963 | 312 | 3.53 | 387 | 3.48 | 382 | 379 | 582 | 297 | 10 172 | 150 | 3.61 | 367 | 3.51 | 357 | H98 | 23.9 |
| 030122 | ch.: | AGRA DESTNA, A.S | 250 | 297 | 9 120 | 412 | 3.74 | 341 | 3.55 | 324 | 23/23 | 332 | 297 | 10 963 | 312 | 3.53 | 387 | 3.48 | 382 | 379 | 582 | 297 | 10 172 | 150 | 3.61 | 367 | 3.51 | 357 | | |
| AA H | P | PREDMIR NK | 113 | 297 | 8 152 | 788 | 4.14 | 338 | 3.53 | 288 | 26/05 | 234 | 295 | 9 300 | 863 | 4.24 | 395 | 3.54 | 329 | 400 | 347 | 296 | 8 926 | 824 | 4.21 | 376 | 3.54 | 316 | C78H21 | 22.8 |
| 025516 | ch.: | AGRASPOL PREDMIR,A.S | 113 | 297 | 8 152 | 788 | 4.14 | 338 | 3.53 | 288 | 26/05 | 234 | 295 | 9 300 | 863 | 4.24 | 395 | 3.54 | 329 | 400 | 347 | 296 | 8 926 | 824 | 4.21 | 376 | 3.54 | 316 | | |
| AA N | P | MUNICE VKK | 75 | 303 | 8 944 | 945 | 4.01 | 359 | 3.43 | 307 | 27/16 | 169 | 299 | 10 206 | 519 | 3.99 | 407 | 3.37 | 344 | 417 | 244 | 300 | 9 818 | 670 | 4.00 | 392 | 3.39 | 332 | H54C42 | 21.2 |
| 024043 | ch.: | AGRIPROD S.R.O. | 75 | 303 | 8 944 | 945 | 4.01 | 359 | 3.43 | 307 | 27/16 | 169 | 299 | 10 206 | 519 | 3.99 | 407 | 3.37 | 344 | 417 | 244 | 300 | 9 818 | 670 | 4.00 | 392 | 3.39 | 332 | | |
| AA H | C | CERNETICE DK | 57 | 292 | 7 739 | 238 | 3.94 | 305 | 3.52 | 273 | 28/08 | 124 | 292 | 9 156 | 433 | 3.85 | 353 | 3.47 | 317 | 390 | 181 | 292 | 8 710 | 238 | 3.88 | 338 | 3.48 | 303 | C97 | 22.8 |
| 185231 | ch.: | AGRO NISOVICE S.R.O. | 57 | 292 | 7 739 | 238 | 3.94 | 305 | 3.52 | 273 | 28/08 | 124 | 292 | 9 156 | 433 | 3.85 | 353 | 3.47 | 317 | 390 | 181 | 292 | 8 710 | 238 | 3.88 | 338 | 3.48 | 303 | | |
| AA H | P | SEDLICE 4R | 152 | 297 | 9 453 | 609 | 3.87 | 366 | 3.48 | 329 | 23/15 | 227 | 296 | 11 072 | 247 | 4.00 | 443 | 3.52 | 389 | 384 | 379 | 297 | 10 423 | 487 | 3.95 | 412 | 3.50 | 365 | H95 | 20.7 |
| 025520 | ch.: | AGRO SEDLICE A.S. | 152 | 297 | 9 453 | 609 | 3.87 | 366 | 3.48 | 329 | 23/15 | 227 | 296 | 11 072 | 247 | 4.00 | 443 | 3.52 | 389 | 384 | 379 | 297 | 10 423 | 487 | 3.95 | 412 | 3.50 | 365 | | |
| AA N | P | BOSILEC | 77 | 298 | 8 923 | -443 | 3.91 | 348 | 3.41 | 304 | 23/03 | 119 | 296 | 10 116 | -37 | 3.87 | 391 | 3.39 | 343 | 385 | 196 | 297 | 9 647 | -128 | 3.88 | 374 | 3.40 | 328 | H96 | 21.5 |
| 024063 | ch.: | AGROchov DYNIN DRUZS | 77 | 298 | 8 923 | -443 | 3.91 | 348 | 3.41 | 304 | 23/03 | 119 | 296 | 10 116 | -37 | 3.87 | 391 | 3.39 | 343 | 385 | 196 | 297 | 9 647 | -128 | 3.88 | 374 | 3.40 | 328 | | |
| AA H | - | CERNY DUB | 66 | 300 | 6 952 | -86 | 3.80 | 264 | 3.46 | 241 | 29/20 | 70 | 299 | 6 882 | 148 | 3.81 | 262 | 3.51 | 242 | 415 | 136 | 299 | 6 916 | 18 | 3.81 | 263 | 3.49 | 241 | H40K31C29 | 24.8 |
| 024719 | ch.: | AGROCON KAJOV | 66 | 300 | 6 952 | -86 | 3.80 | 264 | 3.46 | 241 | 29/20 | 70 | 299 | 6 882 | 148 | 3.81 | 262 | 3.51 | 242 | 415 | 136 | 299 | 6 916 | 18 | 3.81 | 263 | 3.49 | 241 | | |
| AP H | I | VYSETICE | 119 | 300 | 9 499 | -206 | 4.08 | 387 | 3.31 | 314 | 23/01 | 211 | 300 | 11 337 | 526 | 4.00 | 454 | 3.38 | 383 | 410 | 330 | 300 | 10 674 | 239 | 4.03 | 430 | 3.35 | 358 | H100 | 20.6 |
| AP H | I | VYSETICE | 3 | 305 | 10 277 | 2 551 | 3.78 | 388 | 3.30 | 339 | 22/16 | 7 | 305 | 9 829 | -200 | 4.16 | 409 | 3.48 | 342 | 377 | 10 | 305 | 9 964 | 626 | 4.04 | 402 | 3.42 | 341 | H50N25K17 | 24 |
| 000093 | ch.: | AGRODRUZ. VYSETICE | 122 | 301 | 9 518 | -139 | 4.07 | 387 | 3.31 | 315 | 23/01 | 218 | 300 | 11 288 | 500 | 4.01 | 453 | 3.38 | 382 | 409 | 340 | 300 | 10 653 | 248 | 4.03 | 429 | 3.36 | 358 | H98N01 | |
| AA N | C | D. BUKOVSKO 2 R | 22 | 303 | 7 061 | 903 | 4.21 | 298 | 3.64 | 257 | 27/28 | 29 | 300 | 7 649 | 853 | 4.14 | 317 | 3.60 | 275 | 442 | 51 | 301 | 7 395 | 817 | 4.17 | 309 | 3.61 | 267 | C100 | 21.4 |
| AA N | C | POPOVICE | 21 | 301 | 7 403 | 934 | 4.09 | 303 | 3.61 | 267 | 27/17 | 28 | 297 | 7 706 | 677 | 3.98 | 307 | 3.59 | 277 | 444 | 49 | 298 | 7 576 | 722 | 4.03 | 305 | 3.60 | 273 | C98 | 21.7 |
| 024060 | ch.: | AGRODRUZSTVO | 43 | 302 | 7 228 | 903 | 4.15 | 300 | 3.62 | 262 | 27/23 | 57 | 298 | 7 677 | 748 | 4.06 | 312 | 3.59 | 276 | 443 | 100 | 300 | 7 484 | 752 | 4.10 | 307 | 3.61 | 270 | C99 | |
| AP N | P | OSLOV NK | 113 | 297 | 10 624 | 54 | 3.53 | 375 | 3.42 | 363 | 22/22 | 191 | 298 | 12 489 | 587 | 3.69 | 461 | 3.44 | 430 | 394 | 304 | 297 | 11 795 | 427 | 3.64 | 429 | 3.43 | 405 | H100 | 22 |
| AP N | H | TRESEN | 206 | 302 | 11 196 | 127 | 3.58 | 401 | 3.45 | 387 | 22/10 | 326 | 302 | 12 946 | 438 | 3.69 | 478 | 3.47 | 449 | 392 | 532 | 302 | 12 268 | 291 | 3.65 | 448 | 3.46 | 425 | H100 | 22.1 |
| 031315 | ch.: | AGRODRUZSTVO ZAHORI | 319 | 300 | 10 993 | 103 | 3.56 | 392 | 3.44 | 378 | 22/15 | 517 | 301 | 12 777 | 467 | 3.69 | 472 | 3.46 | 442 | 393 | 836 | 301 | 12 096 | 326 | 3.65 | 441 | 3.45 | 418 | H100 | |
| AA H | H | BECICE | 114 | 296 | 9 417 | 557 | 3.99 | 376 | 3.45 | 324 | 24/03 | 175 | 298 | 10 942 | 288 | 3.92 | 429 | 3.39 | 371 | 402 | 289 | 297 | 10 340 | 357 | 3.94 | 408 | 3.41 | 353 | H99 | 20.6 |
| 024083 | ch.: | AGRODRUZSTVO ZIMUTIC | 114 | 296 | 9 417 | 557 | 3.99 | 376 | 3.45 | 324 | 24/03 | 175 | 298 | 10 942 | 288 | 3.92 | 429 | 3.39 | 371 | 402 | 289 | 297 | 10 340 | 357 | 3.94 | 408 | 3.41 | 353 | | |
| AA H | P | KATOVICE-BOX | 57 | 289 | 8 095 | -82 | 3.92 | 317 | 3.38 | 274 | 23/07 | 130 | 294 | 10 252 | 514 | 3.75 | 385 | 3.35 | 344 | 373 | 187 | 292 | 9 594 | 338 | 3.80 | 364 | 3.36 | 323 | H96 | 20.8 |
| 025506 | ch.: | AGROKAT SPOL. S R.O. | 57 | 289 | 8 095 | -82 | 3.92 | 317 | 3.38 | 274 | 23/07 | 130 | 294 | 10 252 | 514 | 3.75 | 385 | 3.35 | 344 | 373 | 187 | 292 | 9 594 | 338 | 3.80 | 364 | 3.36 | 323 | | |
| AA N | P | ZBOROV, | 57 | 298 | 7 796 | -43 | 3.77 | 294 | 3.51 | 274 | 33/05 | 47 | 295 | 8 504 | 534 | 3.72 | 316 | 3.43 | 292 | 433 | 104 | 296 | 8 116 | 189 | 3.75 | 304 | 3.47 | 282 | C69H29 | 28.1 |
| 024047 | ch.: | AGROM S.R.O. | 57 | 298 | 7 796 | -43 | 3.77 | 294 | 3.51 | 274 | 33/05 | 47 | 295 | 8 504 | 534 | 3.72 | 316 | 3.43 | 292 | 433 | 104 | 296 | 8 116 | 189 | 3.75 | 304 | 3.47 | 282 | | |
| AP H | H | HLASIVO | 133 | 293 | 10 799 | 311 | 3.89 | 420 | 3.33 | 359 | 23/14 | 205 | 291 | 12 207 | -99 | 3.77 | 460 | 3.30 | 403 | 371 | 338 | 292 | 11 653 | 48 | 3.81 | 444 | 3.31 | 386 | H99 | 21.5 |
| 031843 | ch.: | AGROSPOL M.VOZICE AS | 133 | 293 | 10 799 | 311 | 3.89 | 420 | 3.33 | 359 | 23/14 | 205 | 291 | 12 207 | -99 | 3.77 | 460 | 3.30 | 403 | 371 | 338 | 292 | 11 653 | 48 | 3.81 | 444 | 3.31 | 386 | | |

Ročenka kontroly užítkovosti 2021

| Met. KU char. st. | výr. ob. | Název stáje/ zemědělského podniku | pč. l. | l. d. | První laktace | | | | | | | Druhá a další laktace | | | | | | | Všechny laktace | | | | | | | plem. | Pr. d. 1. KU | | | |
|----------------------|-------------|--------------------------------------|--------|-------|---------------|--------|------|------|------|------|-------|-----------------------|-------|--------|-------|------|------|------|-----------------|-----|---------|-------|--------|-------|------|-------|-----------------|------|-----------|------|
| | | | | | M kg | +/-* | T % | T kg | B % | B kg | věk | pč. l. | l. d. | M kg | +/-* | T % | T kg | B % | B kg | věk | poč. l. | l. d. | M kg | +/-* | T % | | | T kg | B % | B kg |
| AT H | - | HORICE NA SUMAVE 119 | 11 | 303 | 5 880 | 75 | 3.96 | 233 | 3.11 | 183 | 33/09 | 16 | 295 | 6 970 | 281 | 3.94 | 275 | 3.02 | 210 | 414 | 27 | 298 | 6 526 | -15 | 3.95 | 258 | 3.05 | 199 | H60C33 | 19.9 |
| 220770 | ch.: | ALZBETA SCHWARZOVA | 11 | 303 | 5 880 | 75 | 3.96 | 233 | 3.11 | 183 | 33/09 | 16 | 295 | 6 970 | 281 | 3.94 | 275 | 3.02 | 210 | 414 | 27 | 298 | 6 526 | -15 | 3.95 | 258 | 3.05 | 199 | | |
| AP H | C | CHABROVICE 7 | 15 | 303 | 6 598 | 655 | 3.92 | 259 | 3.33 | 220 | 29/20 | 39 | 303 | 7 625 | 120 | 3.76 | 287 | 3.36 | 256 | 445 | 54 | 303 | 7 340 | 274 | 3.80 | 279 | 3.35 | 246 | C89 | 27.0 |
| 031801 | ch.: | AULIK VACLAV | 15 | 303 | 6 598 | 655 | 3.92 | 259 | 3.33 | 220 | 29/20 | 39 | 303 | 7 625 | 120 | 3.76 | 287 | 3.36 | 256 | 445 | 54 | 303 | 7 340 | 274 | 3.80 | 279 | 3.35 | 246 | | |
| AP H | - | MLAKA | 31 | 296 | 5 831 | -1 483 | 4.55 | 265 | 3.51 | 204 | 27/14 | 94 | 292 | 6 980 | -345 | 4.62 | 322 | 3.49 | 243 | 371 | 125 | 293 | 6 695 | -626 | 4.61 | 308 | 3.49 | 234 | C77K18 | 25.0 |
| 030138 | ch.: | AUSKY JAROSLAV | 31 | 296 | 5 831 | -1 483 | 4.55 | 265 | 3.51 | 204 | 27/14 | 94 | 292 | 6 980 | -345 | 4.62 | 322 | 3.49 | 243 | 371 | 125 | 293 | 6 695 | -626 | 4.61 | 308 | 3.49 | 234 | | |
| AA H | P | DOLANY | 40 | 299 | 7 747 | -226 | 4.26 | 330 | 3.68 | 285 | 36/05 | 109 | 295 | 8 037 | -272 | 4.17 | 335 | 3.57 | 287 | 433 | 149 | 296 | 7 959 | -219 | 4.19 | 333 | 3.60 | 287 | C70K22 | 27.5 |
| 025052 | ch.: | AZ DELTA CKYNE | 40 | 299 | 7 747 | -226 | 4.26 | 330 | 3.68 | 285 | 36/05 | 109 | 295 | 8 037 | -272 | 4.17 | 335 | 3.57 | 287 | 433 | 149 | 296 | 7 959 | -219 | 4.19 | 333 | 3.60 | 287 | | |
| AA H | H | ZARYBNICNA LHOTA 15 | 28 | 302 | 9 711 | -1 033 | 3.93 | 382 | 3.51 | 341 | 23/10 | 38 | 301 | 12 580 | -352 | 3.71 | 467 | 3.45 | 434 | 393 | 66 | 301 | 11 363 | -928 | 3.79 | 431 | 3.47 | 395 | H100 | 19.7 |
| 031872 | ch.: | BASIK MILAN, ING. | 28 | 302 | 9 711 | -1 033 | 3.93 | 382 | 3.51 | 341 | 23/10 | 38 | 301 | 12 580 | -352 | 3.71 | 467 | 3.45 | 434 | 393 | 66 | 301 | 11 363 | -928 | 3.79 | 431 | 3.47 | 395 | | |
| AA H | P | MEZIRICI VKK | 185 | 293 | 5 519 | -125 | 3.95 | 218 | 3.27 | 180 | 29/06 | 146 | 294 | 6 671 | 316 | 3.90 | 260 | 3.26 | 217 | 388 | 331 | 293 | 6 027 | -45 | 3.92 | 237 | 3.26 | 197 | C93 | 21.9 |
| 024714 | ch.: | BEMAGRO A.S. | 185 | 293 | 5 519 | -125 | 3.95 | 218 | 3.27 | 180 | 29/06 | 146 | 294 | 6 671 | 316 | 3.90 | 260 | 3.26 | 217 | 388 | 331 | 293 | 6 027 | -45 | 3.92 | 237 | 3.26 | 197 | | |
| AA N | C | MICHNICE, 1 | 19 | 298 | 5 184 | 1 226 | 3.83 | 199 | 3.41 | 177 | 33/04 | 52 | 290 | 6 994 | 629 | 3.81 | 267 | 3.39 | 237 | 409 | 71 | 292 | 6 510 | 919 | 3.82 | 248 | 3.40 | 221 | K45X37C18 | 20.2 |
| 027225 | ch.: | BERGMELLER, S.R.O. | 19 | 298 | 5 184 | 1 226 | 3.83 | 199 | 3.41 | 177 | 33/04 | 52 | 290 | 6 994 | 629 | 3.81 | 267 | 3.39 | 237 | 409 | 71 | 292 | 6 510 | 919 | 3.82 | 248 | 3.40 | 221 | | |
| AP H | P | BEDNARECEK 15 | 14 | 301 | 7 453 | 17 | 4.11 | 306 | 3.52 | 263 | 27/08 | 33 | 298 | 8 876 | 285 | 3.92 | 348 | 3.53 | 313 | 398 | 47 | 299 | 8 452 | 386 | 3.97 | 336 | 3.53 | 298 | R67K15C13 | 20.4 |
| 030016 | ch.: | BERKA ZDENEK, RNDR. | 14 | 301 | 7 453 | 17 | 4.11 | 306 | 3.52 | 263 | 27/08 | 33 | 298 | 8 876 | 285 | 3.92 | 348 | 3.53 | 313 | 398 | 47 | 299 | 8 452 | 386 | 3.97 | 336 | 3.53 | 298 | | |
| AT H | N | ZALTICE 5-MIRKOVICE | 2 | 305 | 5 391 | -711 | 3.82 | 206 | 3.48 | 188 | 28/16 | 22 | 304 | 6 684 | -758 | 3.95 | 264 | 3.25 | 217 | 487 | 24 | 304 | 6 577 | -659 | 3.95 | 260 | 3.26 | 215 | N70K17H13 | 25.5 |
| 024682 | ch.: | BICEK JOSEF ING. | 2 | 305 | 5 391 | -711 | 3.82 | 206 | 3.48 | 188 | 28/16 | 22 | 304 | 6 684 | -758 | 3.95 | 264 | 3.25 | 217 | 487 | 24 | 304 | 6 577 | -659 | 3.95 | 260 | 3.26 | 215 | | |
| AP H | P | CERHONICE | 71 | 297 | 7 935 | 593 | 4.06 | 323 | 3.64 | 289 | 27/08 | 96 | 296 | 9 326 | 581 | 3.98 | 371 | 3.57 | 333 | 435 | 167 | 296 | 8 735 | 479 | 4.01 | 351 | 3.60 | 314 | H78R17 | 22.3 |
| 031302 | ch.: | CEF S.R.O. | 71 | 297 | 7 935 | 593 | 4.06 | 323 | 3.64 | 289 | 27/08 | 96 | 296 | 9 326 | 581 | 3.98 | 371 | 3.57 | 333 | 435 | 167 | 296 | 8 735 | 479 | 4.01 | 351 | 3.60 | 314 | | |
| F H | - | MAKOV 27 | 9 | 292 | 6 593 | 227 | 4.22 | 278 | 3.41 | 225 | 27/08 | 20 | 277 | 7 518 | -46 | 4.17 | 313 | 3.40 | 255 | 434 | 29 | 282 | 7 231 | 9 | 4.18 | 302 | 3.40 | 246 | C62K22H16 | |
| 031759 | ch.: | CITEK VACLAV | 9 | 292 | 6 593 | 227 | 4.22 | 278 | 3.41 | 225 | 27/08 | 20 | 277 | 7 518 | -46 | 4.17 | 313 | 3.40 | 255 | 434 | 29 | 282 | 7 231 | 9 | 4.18 | 302 | 3.40 | 246 | | |
| AA H | P | CIZKRAJOV-KU,INS. | 63 | 280 | 6 968 | -741 | 3.99 | 278 | 3.35 | 233 | 27/06 | 220 | 282 | 8 198 | -454 | 3.90 | 320 | 3.37 | 277 | 372 | 283 | 282 | 7 924 | -511 | 3.92 | 311 | 3.37 | 267 | C98 | 22.1 |
| 030120 | ch.: | CIZ - AGRO, A.S. | 63 | 280 | 6 968 | -741 | 3.99 | 278 | 3.35 | 233 | 27/06 | 220 | 282 | 8 198 | -454 | 3.90 | 320 | 3.37 | 277 | 372 | 283 | 282 | 7 924 | -511 | 3.92 | 311 | 3.37 | 267 | | |
| AA H | E | LAZ | 33 | 301 | 7 781 | 650 | 4.37 | 340 | 3.78 | 294 | 28/19 | 52 | 301 | 8 869 | 607 | 4.28 | 380 | 3.66 | 325 | 471 | 85 | 301 | 8 447 | 532 | 4.31 | 364 | 3.71 | 313 | V61K16J15 | 22.6 |
| 026624 | ch.: | DIVIS MIROSLAV | 33 | 301 | 7 781 | 650 | 4.37 | 340 | 3.78 | 294 | 28/19 | 52 | 301 | 8 869 | 607 | 4.28 | 380 | 3.66 | 325 | 471 | 85 | 301 | 8 447 | 532 | 4.31 | 364 | 3.71 | 313 | | |
| AT H | P | BOSILEC 17 | 12 | 295 | 7 759 | 1 233 | 3.70 | 287 | 3.34 | 259 | 27/26 | 35 | 296 | 8 431 | -390 | 3.59 | 303 | 3.36 | 283 | 417 | 47 | 296 | 8 260 | 337 | 3.62 | 299 | 3.36 | 277 | X56K42 | 20.8 |
| 024008 | ch.: | DRS FRANTISEK | 12 | 295 | 7 759 | 1 233 | 3.70 | 287 | 3.34 | 259 | 27/26 | 35 | 296 | 8 431 | -390 | 3.59 | 303 | 3.36 | 283 | 417 | 47 | 296 | 8 260 | 337 | 3.62 | 299 | 3.36 | 277 | | |
| AP H | - | DEBRNIK 35 | 28 | 285 | 6 885 | 522 | 4.01 | 276 | 3.52 | 243 | 28/06 | 24 | 292 | 7 778 | 661 | 3.96 | 308 | 3.48 | 270 | 399 | 52 | 289 | 7 297 | 597 | 3.99 | 291 | 3.50 | 255 | H95 | 21.9 |
| 031753 | ch.: | DRS MIROSLAV | 28 | 285 | 6 885 | 522 | 4.01 | 276 | 3.52 | 243 | 28/06 | 24 | 292 | 7 778 | 661 | 3.96 | 308 | 3.48 | 270 | 399 | 52 | 289 | 7 297 | 597 | 3.99 | 291 | 3.50 | 255 | | |
| AP H | H | CELKOVICE, 200 | 20 | 302 | 6 575 | -743 | 4.17 | 274 | 3.12 | 205 | 28/12 | 27 | 300 | 6 822 | 56 | 4.04 | 275 | 3.13 | 213 | 468 | 47 | 301 | 6 717 | -277 | 4.09 | 275 | 3.13 | 210 | H98 | 22.4 |
| 181232 | ch.: | DVORAK JOSEF | 20 | 302 | 6 575 | -743 | 4.17 | 274 | 3.12 | 205 | 28/12 | 27 | 300 | 6 822 | 56 | 4.04 | 275 | 3.13 | 213 | 468 | 47 | 301 | 6 717 | -277 | 4.09 | 275 | 3.13 | 210 | | |
| AP H | C | SMRZOV | 20 | 298 | 7 192 | 319 | 4.13 | 297 | 3.57 | 257 | 31/15 | 75 | 290 | 8 529 | 1 452 | 4.05 | 345 | 3.49 | 298 | 455 | 95 | 291 | 8 248 | 1 221 | 4.06 | 335 | 3.51 | 289 | C90 | 21.5 |
| 205480 | ch.: | FARMA - JAN BOUDA S. | 20 | 298 | 7 192 | 319 | 4.13 | 297 | 3.57 | 257 | 31/15 | 75 | 290 | 8 529 | 1 452 | 4.05 | 345 | 3.49 | 298 | 455 | 95 | 291 | 8 248 | 1 221 | 4.06 | 335 | 3.51 | 289 | | |
| AA H | H | CEKANICE | 15 | 291 | 7 680 | -50 | 3.84 | 295 | 3.58 | 275 | 25/24 | 25 | 296 | 8 688 | 401 | 3.97 | 345 | 3.60 | 312 | 459 | 40 | 294 | 8 310 | 265 | 3.92 | 326 | 3.59 | 298 | H100 | 22.7 |
| 031819 | ch.: | FARMA ING.RYTIR P. | 15 | 291 | 7 680 | -50 | 3.84 | 295 | 3.58 | 275 | 25/24 | 25 | 296 | 8 688 | 401 | 3.97 | 345 | 3.60 | 312 | 459 | 40 | 294 | 8 310 | 265 | 3.92 | 326 | 3.59 | 298 | | |
| AA H | H | SOUSEDovice-AUTOMAT | 88 | 293 | 8 699 | -38 | 3.80 | 331 | 3.37 | 294 | 23/18 | 165 | 292 | 11 227 | 274 | 3.88 | 435 | 3.36 | 378 | 371 | 253 | 292 | 10 348 | 242 | 3.85 | 399 | 3.37 | 348 | H95J01 | 23.3 |
| 200262 | ch.: | FARMA SOUSEDovice S. | 88 | 293 | 8 699 | -38 | 3.80 | 331 | 3.37 | 294 | 23/18 | 165 | 292 | 11 227 | 274 | 3.88 | 435 | 3.36 | 378 | 371 | 253 | 292 | 10 348 | 242 | 3.85 | 399 | 3.37 | 348 | | |

Ročenka kontroly užítkovosti 2021

| Met. KU | výr. | Název stáje/ zemědělského podniku | pč. l. | l. d. | První laktace | | | | | | | Druhé a další laktace | | | | | | | Všechny laktace | | | | | | | plem. | Pr. d. 1. KU | | | |
|----------------|------|--------------------------------------|--------|-------|---------------|--------|------|------|------|------|-------|-----------------------|-------|--------|--------|------|------|------|-----------------|-----|---------|-------|--------|--------|------|-------|-----------------|------|-----------|------|
| | | | | | M kg | +/-* | T % | T kg | B % | B kg | věk | pč. l. | l. d. | M kg | +/-* | T % | T kg | B % | B kg | věk | poč. l. | l. d. | M kg | +/-* | T % | | | T kg | B % | B kg |
| Jihočeský kraj | | | | | | | | | | | | | | | | | | | | | | | | | | | | | | |
| AA H | W | STRUHY | 10 | 300 | 4 808 | -148 | 4.28 | 206 | 3.45 | 166 | 29/27 | 25 | 302 | 5 902 | -256 | 4.33 | 255 | 3.45 | 204 | 453 | 35 | 302 | 5 589 | -407 | 4.32 | 241 | 3.45 | 193 | V45H29K21 | 23.6 |
| 215766 | ch.: | FARMA STRUHY S.R.O. | 10 | 300 | 4 808 | -148 | 4.28 | 206 | 3.45 | 166 | 29/27 | 25 | 302 | 5 902 | -256 | 4.33 | 255 | 3.45 | 204 | 453 | 35 | 302 | 5 589 | -407 | 4.32 | 241 | 3.45 | 193 | | |
| AA H | C | KTIS, | 50 | 295 | 6 334 | 976 | 3.88 | 246 | 3.43 | 217 | 28/18 | 114 | 294 | 7 234 | 1 257 | 3.70 | 268 | 3.48 | 252 | 378 | 164 | 294 | 6 960 | 1 152 | 3.75 | 261 | 3.47 | 241 | C100 | 23.4 |
| 205343 | ch.: | FARMA SUMAVA S.R.O. | 50 | 295 | 6 334 | 976 | 3.88 | 246 | 3.43 | 217 | 28/18 | 114 | 294 | 7 234 | 1 257 | 3.70 | 268 | 3.48 | 252 | 378 | 164 | 294 | 6 960 | 1 152 | 3.75 | 261 | 3.47 | 241 | | |
| AA H | H | SVATA MARI | 27 | 305 | 7 262 | -354 | 3.99 | 290 | 3.45 | 251 | 37/26 | 40 | 297 | 8 067 | -225 | 4.14 | 334 | 3.45 | 278 | 450 | 67 | 300 | 7 743 | -390 | 4.08 | 316 | 3.45 | 267 | H89 | 24.2 |
| 201833 | ch.: | FARMA TOKU S.R.O. | 27 | 305 | 7 262 | -354 | 3.99 | 290 | 3.45 | 251 | 37/26 | 40 | 297 | 8 067 | -225 | 4.14 | 334 | 3.45 | 278 | 450 | 67 | 300 | 7 743 | -390 | 4.08 | 316 | 3.45 | 267 | | |
| AP H | C | MARSOV | 25 | 303 | 7 813 | 122 | 4.05 | 317 | 3.74 | 292 | 29/17 | 48 | 298 | 8 576 | -364 | 3.97 | 340 | 3.58 | 307 | 437 | 73 | 299 | 8 315 | -154 | 4.00 | 332 | 3.63 | 302 | C98 | 21.0 |
| 031763 | ch.: | FARMA U DRHOVSKYCH | 25 | 303 | 7 813 | 122 | 4.05 | 317 | 3.74 | 292 | 29/17 | 48 | 298 | 8 576 | -364 | 3.97 | 340 | 3.58 | 307 | 437 | 73 | 299 | 8 315 | -154 | 4.00 | 332 | 3.63 | 302 | | |
| AA N | E | VLKOV, 17 | 2 | 290 | 5 069 | -1 338 | 4.39 | 223 | 3.54 | 180 | 27/16 | 12 | 296 | 6 588 | 308 | 4.47 | 295 | 3.60 | 237 | 400 | 14 | 295 | 6 371 | -8 | 4.46 | 284 | 3.59 | 229 | V58K42 | 24.5 |
| 204785 | ch.: | FARMA VLKOV S.R.O. | 2 | 290 | 5 069 | -1 338 | 4.39 | 223 | 3.54 | 180 | 27/16 | 12 | 296 | 6 588 | 308 | 4.47 | 295 | 3.60 | 237 | 400 | 14 | 295 | 6 371 | -8 | 4.46 | 284 | 3.59 | 229 | | |
| AA H | C | KRATUSIN | 12 | 301 | 5 232 | 873 | 3.87 | 203 | 3.08 | 161 | 29/30 | 23 | 301 | 5 883 | -211 | 3.81 | 224 | 3.26 | 192 | 501 | 35 | 301 | 5 660 | 52 | 3.83 | 217 | 3.20 | 181 | C65K14N10 | 28.9 |
| 025010 | ch.: | FIDLER BOZETECH | 12 | 301 | 5 232 | 873 | 3.87 | 203 | 3.08 | 161 | 29/30 | 23 | 301 | 5 883 | -211 | 3.81 | 224 | 3.26 | 192 | 501 | 35 | 301 | 5 660 | 52 | 3.83 | 217 | 3.20 | 181 | | |
| AP H | - | KRALOVA LHOTA 24 | 1 | 305 | 4 587 | -82 | 4.62 | 212 | 3.62 | 166 | 25/19 | 39 | 287 | 5 778 | 545 | 4.40 | 254 | 3.55 | 205 | 374 | 40 | 287 | 5 748 | 611 | 4.41 | 253 | 3.55 | 204 | C57K31 | 26.5 |
| 204458 | ch.: | FRANTISEK KORYTAR | 1 | 305 | 4 587 | -82 | 4.62 | 212 | 3.62 | 166 | 25/19 | 39 | 287 | 5 778 | 545 | 4.40 | 254 | 3.55 | 205 | 374 | 40 | 287 | 5 748 | 611 | 4.41 | 253 | 3.55 | 204 | | |
| AA H | H | NOVE SADY U PISECNEH | 145 | 296 | 9 304 | -173 | 4.01 | 373 | 3.37 | 313 | 23/06 | 78 | 299 | 11 445 | 870 | 3.94 | 451 | 3.36 | 385 | 414 | 223 | 297 | 10 053 | -73 | 3.98 | 400 | 3.37 | 338 | H81K12 | 22.4 |
| 196553 | ch.: | FREDI S.R.O. | 145 | 296 | 9 304 | -173 | 4.01 | 373 | 3.37 | 313 | 23/06 | 78 | 299 | 11 445 | 870 | 3.94 | 451 | 3.36 | 385 | 414 | 223 | 297 | 10 053 | -73 | 3.98 | 400 | 3.37 | 338 | | |
| AA H | H | MYSTICE | 26 | 300 | 11 736 | 776 | 3.64 | 427 | 3.49 | 410 | 27/09 | 26 | 304 | 14 430 | | 3.41 | 492 | 3.39 | 489 | 420 | 52 | 302 | 13 083 | 1 222 | 3.52 | 460 | 3.44 | 450 | H86 | 24.5 |
| 025475 | ch.: | HOLUB MARTIN | 26 | 300 | 11 736 | 776 | 3.64 | 427 | 3.49 | 410 | 27/09 | 26 | 304 | 14 430 | | 3.41 | 492 | 3.39 | 489 | 420 | 52 | 302 | 13 083 | 1 222 | 3.52 | 460 | 3.44 | 450 | | |
| AA N | H | BUDYNE, 5 | 19 | 292 | 8 283 | 509 | 4.15 | 343 | 3.43 | 284 | 29/18 | 40 | 302 | 11 684 | 1 238 | 4.12 | 482 | 3.34 | 390 | 413 | 59 | 299 | 10 589 | 978 | 4.13 | 437 | 3.36 | 356 | H78C20 | 21.6 |
| 208710 | ch.: | ING. JAROMIR HANZL | 19 | 292 | 8 283 | 509 | 4.15 | 343 | 3.43 | 284 | 29/18 | 40 | 302 | 11 684 | 1 238 | 4.12 | 482 | 3.34 | 390 | 413 | 59 | 299 | 10 589 | 978 | 4.13 | 437 | 3.36 | 356 | | |
| AA N | N | HOROSEDLY, | 2 | 263 | 5 267 | -785 | 4.07 | 215 | 4.09 | 216 | 53/23 | 6 | 269 | 4 919 | -1 388 | 4.16 | 205 | 4.03 | 198 | 680 | 8 | 268 | 5 006 | -1 280 | 4.14 | 207 | 4.05 | 203 | C46N38K15 | |
| 186519 | ch.: | ING. JIRI MIKES | 2 | 263 | 5 267 | -785 | 4.07 | 215 | 4.09 | 216 | 53/23 | 6 | 269 | 4 919 | -1 388 | 4.16 | 205 | 4.03 | 198 | 680 | 8 | 268 | 5 006 | -1 280 | 4.14 | 207 | 4.05 | 203 | | |
| AP H | P | H.OLESNA 1 | 30 | 305 | 7 749 | -715 | 3.87 | 300 | 3.58 | 278 | 24/22 | 44 | 304 | 8 846 | -175 | 3.71 | 328 | 3.56 | 315 | 469 | 74 | 305 | 8 401 | -330 | 3.77 | 317 | 3.57 | 300 | C30H28R24 | 25 |
| 210963 | ch.: | JAROMIR BUDIN | 30 | 305 | 7 749 | -715 | 3.87 | 300 | 3.58 | 278 | 24/22 | 44 | 304 | 8 846 | -175 | 3.71 | 328 | 3.56 | 315 | 469 | 74 | 305 | 8 401 | -330 | 3.77 | 317 | 3.57 | 300 | | |
| AA H | C | VLCI JAMY | 20 | 305 | 3 874 | | 4.00 | 155 | 3.32 | 129 | 36/25 | 53 | 302 | 4 585 | | 3.90 | 179 | 3.32 | 152 | 488 | 73 | 303 | 4 390 | | 3.93 | 172 | 3.32 | 146 | C52K27X13 | 24.5 |
| 225220 | ch.: | JAROSLAVA HOSNOVA | 20 | 305 | 3 874 | | 4.00 | 155 | 3.32 | 129 | 36/25 | 53 | 302 | 4 585 | | 3.90 | 179 | 3.32 | 152 | 488 | 73 | 303 | 4 390 | | 3.93 | 172 | 3.32 | 146 | | |
| AP H | C | KRATOSICE, | 103 | 300 | 7 048 | 220 | 4.26 | 300 | 3.66 | 258 | 28/03 | 170 | 297 | 8 711 | 818 | 4.15 | 361 | 3.61 | 314 | 403 | 273 | 298 | 8 083 | 735 | 4.18 | 338 | 3.62 | 293 | C96 | 22.7 |
| AP H | C | ROUDNA | 11 | 302 | 6 271 | 913 | 4.18 | 262 | 3.58 | 225 | 27/30 | 93 | 293 | 7 694 | -146 | 4.03 | 310 | 3.58 | 276 | 422 | 104 | 294 | 7 544 | -211 | 4.04 | 305 | 3.58 | 270 | C97 | 20.9 |
| 031833 | ch.: | JASANKA S.R.O. | 114 | 300 | 6 973 | 196 | 4.25 | 296 | 3.66 | 255 | 28/03 | 263 | 295 | 8 351 | 485 | 4.11 | 343 | 3.60 | 301 | 410 | 377 | 297 | 7 934 | 444 | 4.15 | 329 | 3.61 | 287 | C97 | |
| AA H | H | LIPANOVICE | 36 | 297 | 8 784 | -558 | 4.28 | 376 | 3.64 | 320 | 27/21 | 43 | 295 | 11 244 | 74 | 3.85 | 433 | 3.62 | 407 | 406 | 79 | 296 | 10 123 | -342 | 4.02 | 407 | 3.63 | 367 | H92J04 | 24.3 |
| 025043 | ch.: | JINDROVA ZEMED.FARMA | 36 | 297 | 8 784 | -558 | 4.28 | 376 | 3.64 | 320 | 27/21 | 43 | 295 | 11 244 | 74 | 3.85 | 433 | 3.62 | 407 | 406 | 79 | 296 | 10 123 | -342 | 4.02 | 407 | 3.63 | 367 | | |
| AP H | P | VESELI | 111 | 292 | 8 297 | -18 | 3.89 | 322 | 3.45 | 287 | 25/20 | 154 | 291 | 9 320 | -466 | 3.77 | 351 | 3.43 | 319 | 419 | 265 | 291 | 8 891 | -264 | 3.81 | 339 | 3.44 | 306 | H84 | 21.2 |
| 031870 | ch.: | JINOS-AGRO SP.S R.O. | 111 | 292 | 8 297 | -18 | 3.89 | 322 | 3.45 | 287 | 25/20 | 154 | 291 | 9 320 | -466 | 3.77 | 351 | 3.43 | 319 | 419 | 265 | 291 | 8 891 | -264 | 3.81 | 339 | 3.44 | 306 | | |
| AP H | C | HORNI POLE OMD | 49 | 293 | 6 424 | -199 | 4.06 | 261 | 3.45 | 222 | 28/05 | 114 | 296 | 8 171 | 134 | 4.03 | 329 | 3.43 | 280 | 378 | 163 | 295 | 7 646 | 81 | 4.04 | 309 | 3.44 | 263 | C99 | 23.1 |
| AP H | C | ZAHRADKY II | 67 | 292 | 6 596 | 135 | 4.09 | 270 | 3.59 | 237 | 28/00 | 92 | 292 | 7 824 | -5 | 4.03 | 315 | 3.53 | 276 | 375 | 159 | 292 | 7 307 | -4 | 4.05 | 296 | 3.55 | 260 | C99 | 22.9 |
| 030131 | ch.: | JISTUZA VOD | 116 | 292 | 6 523 | -17 | 4.08 | 266 | 3.53 | 230 | 28/02 | 206 | 294 | 8 016 | 75 | 4.03 | 323 | 3.47 | 279 | 377 | 322 | 293 | 7 478 | 35 | 4.05 | 303 | 3.49 | 261 | C99 | |
| AP H | W | CHRASTOVICE 101 | 45 | 296 | 8 044 | -155 | 4.15 | 334 | 3.59 | 289 | 30/24 | 81 | 298 | 9 096 | 165 | 4.23 | 384 | 3.58 | 325 | 467 | 126 | 297 | 8 721 | 42 | 4.20 | 366 | 3.58 | 312 | V54H34 | 25.4 |
| 027432 | ch.: | JOSEF DIVIS | 45 | 296 | 8 044 | -155 | 4.15 | 334 | 3.59 | 289 | 30/24 | 81 | 298 | 9 096 | 165 | 4.23 | 384 | 3.58 | 325 | 467 | 126 | 297 | 8 721 | 42 | 4.20 | 366 | 3.58 | 312 | | |

Ročenka kontroly užítkovosti 2021

| Met. KU | výr. | Název stáje/ zemědělského podniku | pč. l. | l. d. | První laktace | | | | | | | Druhá a další laktace | | | | | | | Všechny laktace | | | | | | | plem. | Pr. d. 1. KU | | | |
|---------|------|--------------------------------------|--------|-------|---------------|--------|------|------|------|------|-------|-----------------------|-------|--------|--------|------|------|------|-----------------|-----|---------|-------|--------|--------|------|-------|-----------------|------|-----------|------|
| | | | | | M kg | +/-* | T % | T kg | B % | B kg | věk | pč. l. | l. d. | M kg | +/-* | T % | T kg | B % | B kg | věk | poč. l. | l. d. | M kg | +/-* | T % | | | T kg | B % | B kg |
| AP H | - | VELKY BOR 28 | 20 | 299 | 7 740 | 857 | 4.38 | 339 | 3.45 | 267 | 30/00 | 19 | 295 | 8 556 | -287 | 4.35 | 372 | 3.48 | 298 | 404 | 39 | 297 | 8 137 | -146 | 4.36 | 355 | 3.47 | 282 | C58H21K21 | 27.4 |
| 025015 | ch.: | KADLEC JAROSLAV | 20 | 299 | 7 740 | 857 | 4.38 | 339 | 3.45 | 267 | 30/00 | 19 | 295 | 8 556 | -287 | 4.35 | 372 | 3.48 | 298 | 404 | 39 | 297 | 8 137 | -146 | 4.36 | 355 | 3.47 | 282 | | |
| AA H | C | BOHUNICE VKK | 90 | 300 | 7 484 | -81 | 4.10 | 307 | 3.47 | 259 | 25/24 | 168 | 296 | 9 234 | 411 | 3.99 | 369 | 3.53 | 326 | 389 | 258 | 297 | 8 624 | 171 | 4.03 | 347 | 3.51 | 303 | C96 | 20.5 |
| AA N | C | HORNI SLOVENICE | 39 | 298 | 8 098 | 803 | 4.01 | 325 | 3.50 | 283 | 25/08 | 80 | 296 | 9 342 | 784 | 3.76 | 351 | 3.44 | 321 | 407 | 119 | 297 | 8 934 | 712 | 3.83 | 342 | 3.46 | 309 | C98 | 21.5 |
| 024070 | ch.: | KOOPRODUKT A.S. | 129 | 300 | 7 670 | 199 | 4.07 | 312 | 3.48 | 267 | 25/19 | 248 | 296 | 9 269 | 547 | 3.92 | 363 | 3.50 | 325 | 395 | 377 | 297 | 8 722 | 355 | 3.96 | 346 | 3.50 | 305 | C97 | |
| AA H | - | VSEMYSLICE 34 | 15 | 302 | 9 818 | 398 | 3.42 | 336 | 3.45 | 339 | 30/13 | 37 | 301 | 9 193 | 144 | 3.53 | 325 | 3.40 | 313 | 474 | 52 | 301 | 9 373 | 126 | 3.50 | 328 | 3.42 | 320 | H73K18 | 20.1 |
| 024001 | ch.: | KRISTANOVA MILENA | 15 | 302 | 9 818 | 398 | 3.42 | 336 | 3.45 | 339 | 30/13 | 37 | 301 | 9 193 | 144 | 3.53 | 325 | 3.40 | 313 | 474 | 52 | 301 | 9 373 | 126 | 3.50 | 328 | 3.42 | 320 | | |
| AA H | P | HOMOLE 133 | 17 | 301 | 7 731 | -172 | 3.92 | 303 | 3.70 | 286 | 26/12 | 18 | 299 | 9 477 | 894 | 4.19 | 398 | 3.64 | 345 | 453 | 35 | 300 | 8 629 | 227 | 4.08 | 352 | 3.67 | 317 | H45C37K12 | 19.3 |
| 024039 | ch.: | LESY A RYB. S.R.O. | 17 | 301 | 7 731 | -172 | 3.92 | 303 | 3.70 | 286 | 26/12 | 18 | 299 | 9 477 | 894 | 4.19 | 398 | 3.64 | 345 | 453 | 35 | 300 | 8 629 | 227 | 4.08 | 352 | 3.67 | 317 | | |
| AT N | - | RADETICE | 38 | 292 | 7 077 | -284 | 4.05 | 287 | 3.45 | 244 | 31/15 | 54 | 292 | 8 008 | -94 | 3.96 | 318 | 3.45 | 276 | 404 | 92 | 292 | 7 623 | -130 | 4.00 | 305 | 3.45 | 263 | C96 | 22.1 |
| 031858 | ch.: | LIPA CR SRO | 38 | 292 | 7 077 | -284 | 4.05 | 287 | 3.45 | 244 | 31/15 | 54 | 292 | 8 008 | -94 | 3.96 | 318 | 3.45 | 276 | 404 | 92 | 292 | 7 623 | -130 | 4.00 | 305 | 3.45 | 263 | | |
| AA H | H | KACLEHY 4 | 13 | 287 | 5 068 | -1 434 | 4.29 | 217 | 3.29 | 167 | 49/26 | 31 | 288 | 6 738 | -1 887 | 3.96 | 267 | 3.15 | 212 | 525 | 44 | 288 | 6 245 | -2 198 | 4.04 | 252 | 3.18 | 199 | K43H40C13 | 21.4 |
| 027361 | ch.: | LOUSA BEDRICH | 13 | 287 | 5 068 | -1 434 | 4.29 | 217 | 3.29 | 167 | 49/26 | 31 | 288 | 6 738 | -1 887 | 3.96 | 267 | 3.15 | 212 | 525 | 44 | 288 | 6 245 | -2 198 | 4.04 | 252 | 3.18 | 199 | | |
| AP H | C | KOSTEL.VYDRI-OMD | 125 | 300 | 7 745 | 407 | 3.86 | 299 | 3.54 | 275 | 24/28 | 171 | 297 | 8 936 | 900 | 3.88 | 347 | 3.60 | 322 | 400 | 296 | 298 | 8 433 | 736 | 3.87 | 326 | 3.58 | 302 | C64I28 | 20.6 |
| 030124 | ch.: | LUCINA SRO | 125 | 300 | 7 745 | 437 | 3.86 | 299 | 3.54 | 275 | 24/28 | 171 | 297 | 8 936 | 1 158 | 3.88 | 347 | 3.60 | 322 | 400 | 296 | 298 | 8 433 | 866 | 3.87 | 326 | 3.58 | 302 | | |
| AA H | C | KREJNICE | 6 | 268 | 6 156 | 137 | 4.03 | 248 | 3.57 | 220 | 33/16 | 57 | 291 | 8 165 | -346 | 3.90 | 318 | 3.54 | 289 | 370 | 63 | 289 | 7 974 | 175 | 3.91 | 311 | 3.54 | 282 | C84I16 | 21.7 |
| 025477 | ch.: | LUDEK JACHIM | 6 | 268 | 6 156 | 137 | 4.03 | 248 | 3.57 | 220 | 33/16 | 57 | 291 | 8 165 | -346 | 3.90 | 318 | 3.54 | 289 | 370 | 63 | 289 | 7 974 | 175 | 3.91 | 311 | 3.54 | 282 | | |
| AA H | C | CHABROVICE 25 | 8 | 293 | 6 381 | 824 | 4.21 | 269 | 3.35 | 214 | 32/30 | 43 | 300 | 8 069 | 404 | 4.04 | 326 | 3.39 | 273 | 394 | 51 | 299 | 7 805 | 649 | 4.07 | 317 | 3.38 | 264 | C95 | 20.3 |
| 031799 | ch.: | MIKA VACLAV | 8 | 293 | 6 381 | 824 | 4.21 | 269 | 3.35 | 214 | 32/30 | 43 | 300 | 8 069 | 404 | 4.04 | 326 | 3.39 | 273 | 394 | 51 | 299 | 7 805 | 649 | 4.07 | 317 | 3.38 | 264 | | |
| AT H | - | KYSELOV | 2 | 287 | 4 884 | 880 | 3.72 | 182 | 3.14 | 154 | 47/26 | 25 | 298 | 5 252 | 283 | 3.83 | 201 | 3.32 | 174 | 406 | 27 | 297 | 5 225 | 408 | 3.82 | 200 | 3.30 | 173 | C76K24 | 20.4 |
| 024672 | ch.: | NOVA MILUSE ING. | 2 | 287 | 4 884 | 880 | 3.72 | 182 | 3.14 | 154 | 47/26 | 25 | 298 | 5 252 | 283 | 3.83 | 201 | 3.32 | 174 | 406 | 27 | 297 | 5 225 | 408 | 3.82 | 200 | 3.30 | 173 | | |
| AA H | C | OSLETIN 3 | 10 | 291 | 5 482 | 203 | 4.54 | 249 | 3.43 | 188 | 31/03 | 59 | 290 | 7 122 | -298 | 4.38 | 312 | 3.53 | 251 | 387 | 69 | 290 | 6 884 | -141 | 4.40 | 303 | 3.52 | 242 | C89J06 | 23.6 |
| 031260 | ch.: | NOVAK JAROSLAV | 10 | 291 | 5 482 | 203 | 4.54 | 249 | 3.43 | 188 | 31/03 | 59 | 290 | 7 122 | -298 | 4.38 | 312 | 3.53 | 251 | 387 | 69 | 290 | 6 884 | -141 | 4.40 | 303 | 3.52 | 242 | | |
| AP H | P | BILSKO | | | | ##### | | | | | | 76 | 299 | 11 131 | 584 | 3.62 | 403 | 3.44 | 383 | 383 | 76 | 299 | 11 131 | 621 | 3.62 | 403 | 3.44 | 383 | H95 | 22.6 |
| AA H | H | NETONICE | 142 | 303 | 10 323 | 1 296 | 3.73 | 385 | 3.46 | 357 | 23/21 | 168 | 301 | 11 674 | 481 | 3.75 | 438 | 3.48 | 406 | 384 | 310 | 302 | 11 055 | 715 | 3.74 | 414 | 3.47 | 384 | H97 | 28.6 |
| 025514 | ch.: | PIVKOVICE A.S. | 142 | 303 | 10 323 | 1 237 | 3.73 | 385 | 3.46 | 357 | 23/21 | 244 | 300 | 11 505 | 470 | 3.71 | 427 | 3.46 | 399 | 384 | 386 | 301 | 11 070 | 699 | 3.72 | 412 | 3.46 | 383 | H96 | |
| AP H | H | BABICE 31 | 4 | 298 | 8 556 | 484 | 3.94 | 337 | 3.66 | 313 | 25/28 | 11 | 300 | 9 592 | -708 | 4.18 | 401 | 3.66 | 351 | 400 | 15 | 299 | 9 316 | -507 | 4.12 | 384 | 3.66 | 341 | H43C26J13 | 32.1 |
| 024999 | ch.: | PIVONKA JIRI | 4 | 298 | 8 556 | 484 | 3.94 | 337 | 3.66 | 313 | 25/28 | 11 | 300 | 9 592 | -708 | 4.18 | 401 | 3.66 | 351 | 400 | 15 | 299 | 9 316 | -507 | 4.12 | 384 | 3.66 | 341 | | |
| AT H | H | BROUCKOVA LHOTA | 13 | 300 | 6 433 | -179 | 4.29 | 276 | 3.52 | 226 | 26/08 | 29 | 300 | 7 337 | 25 | 4.13 | 303 | 3.60 | 264 | 391 | 42 | 300 | 7 057 | -41 | 4.17 | 294 | 3.58 | 253 | C94 | 19.2 |
| 031772 | ch.: | POUZAR | 13 | 300 | 6 433 | -179 | 4.29 | 276 | 3.52 | 226 | 26/08 | 29 | 300 | 7 337 | 25 | 4.13 | 303 | 3.60 | 264 | 391 | 42 | 300 | 7 057 | -41 | 4.17 | 294 | 3.58 | 253 | | |
| AA H | H | NEBAHOVY K 208 | 112 | 287 | 8 263 | 390 | 3.99 | 329 | 3.45 | 285 | 27/06 | 195 | 292 | 10 025 | 43 | 3.88 | 388 | 3.36 | 337 | 370 | 307 | 290 | 9 382 | -17 | 3.91 | 367 | 3.39 | 318 | H94 | 20.8 |
| 025050 | ch.: | PRIMA AGRÍ PT. A.S. | 112 | 287 | 8 263 | 390 | 3.99 | 329 | 3.45 | 285 | 27/06 | 195 | 292 | 10 025 | 43 | 3.88 | 388 | 3.36 | 337 | 370 | 307 | 290 | 9 382 | -17 | 3.91 | 367 | 3.39 | 318 | | |
| AA H | - | OLESNICE 237 | 26 | 301 | 8 376 | 42 | 4.74 | 397 | 3.52 | 295 | 29/07 | 62 | 294 | 9 508 | -1 041 | 4.78 | 454 | 3.48 | 330 | 401 | 88 | 296 | 9 174 | -550 | 4.77 | 437 | 3.49 | 320 | K58C35 | 21.9 |
| 024042 | ch.: | ROD.FARMA-DVORAK | 26 | 301 | 8 376 | 42 | 4.74 | 397 | 3.52 | 295 | 29/07 | 62 | 294 | 9 508 | -1 041 | 4.78 | 454 | 3.48 | 330 | 401 | 88 | 296 | 9 174 | -550 | 4.77 | 437 | 3.49 | 320 | | |
| AA H | H | PLESE - VKK | 101 | 301 | 7 248 | -36 | 4.10 | 297 | 3.36 | 244 | 25/27 | 77 | 299 | 8 481 | -148 | 4.07 | 345 | 3.45 | 293 | 416 | 178 | 300 | 7 781 | -320 | 4.09 | 318 | 3.40 | 265 | H62C23K15 | 26.6 |
| 030133 | ch.: | ROLN.DRUZSTVO PLEVIS | 101 | 301 | 7 248 | -36 | 4.10 | 297 | 3.36 | 244 | 25/27 | 77 | 299 | 8 481 | -148 | 4.07 | 345 | 3.45 | 293 | 416 | 178 | 300 | 7 781 | -320 | 4.09 | 318 | 3.40 | 265 | | |
| AA H | V | SMYSLOV, 31 | 1 | 305 | 5 949 | 599 | 4.76 | 283 | 3.80 | 226 | 28/22 | 5 | 305 | 7 658 | 45 | 4.56 | 349 | 3.83 | 293 | 521 | 6 | 305 | 7 373 | 117 | 4.58 | 338 | 3.83 | 282 | V77K23 | 37.7 |
| 209011 | ch.: | ROMAN LISKA | 1 | 305 | 5 949 | 599 | 4.76 | 283 | 3.80 | 226 | 28/22 | 5 | 305 | 7 658 | 45 | 4.56 | 349 | 3.83 | 293 | 521 | 6 | 305 | 7 373 | 117 | 4.58 | 338 | 3.83 | 282 | | |

Ročenka kontroly užítkovosti 2021

| Met. KU | výr. | Název stáje/ zemědělského podniku | pč. l. | l. d. | První laktace | | | | | | | Druhé a další laktace | | | | | | | Všechny laktace | | | | | | | plem. | Pr. d. 1. KU | | | |
|----------------|------|--------------------------------------|--------|-------|---------------|-------|------|------|------|------|-------|-----------------------|-------|--------|-------|------|------|------|-----------------|-----|---------|-------|--------|-------|------|-------|-----------------|------|-----------|------|
| | | | | | M kg | +/-* | T % | T kg | B % | B kg | věk | pč. l. | l. d. | M kg | +/-* | T % | T kg | B % | B kg | věk | poč. l. | l. d. | M kg | +/-* | T % | | | T kg | B % | B kg |
| Jihočeský kraj | | | | | | | | | | | | | | | | | | | | | | | | | | | | | | |
| AA H | H | VRESCÉ KRAVIN | 72 | 297 | 9 679 | 17 | 3.77 | 365 | 3.32 | 322 | 22/12 | 106 | 297 | 11 874 | 1 023 | 3.76 | 447 | 3.31 | 394 | 371 | 178 | 297 | 10 986 | 561 | 3.77 | 414 | 3.32 | 364 | H98 | 21.9 |
| 030767 | ch.: | RYNAGRO A.S. | 72 | 297 | 9 679 | 17 | 3.77 | 365 | 3.32 | 322 | 22/12 | 106 | 297 | 11 874 | 1 023 | 3.76 | 447 | 3.31 | 394 | 371 | 178 | 297 | 10 986 | 561 | 3.77 | 414 | 3.32 | 364 | | |
| AA H | - | NICOV | 18 | 305 | 7 007 | -148 | 3.99 | 279 | 3.56 | 250 | 42/09 | 22 | 302 | 9 346 | 779 | 3.90 | 365 | 3.49 | 326 | 556 | 40 | 303 | 8 293 | 139 | 3.93 | 326 | 3.52 | 292 | C57K30 | 22.1 |
| 025041 | ch.: | SASEK | 18 | 305 | 7 007 | -148 | 3.99 | 279 | 3.56 | 250 | 42/09 | 22 | 302 | 9 346 | 779 | 3.90 | 365 | 3.49 | 326 | 556 | 40 | 303 | 8 293 | 139 | 3.93 | 326 | 3.52 | 292 | | |
| AA H | P | SMRHOV, 8 | 19 | 287 | 9 061 | 184 | 4.02 | 365 | 3.32 | 301 | 26/02 | 33 | 294 | 10 167 | -50 | 4.28 | 435 | 3.45 | 350 | 395 | 52 | 292 | 9 763 | 73 | 4.20 | 410 | 3.41 | 332 | C48H44 | 19.8 |
| 193465 | ch.: | SEDIVÝ JAN | 19 | 287 | 9 061 | 184 | 4.02 | 365 | 3.32 | 301 | 26/02 | 33 | 294 | 10 167 | -50 | 4.28 | 435 | 3.45 | 350 | 395 | 52 | 292 | 9 763 | 73 | 4.20 | 410 | 3.41 | 332 | | |
| AA H | P | MOJNE 1 | 19 | 304 | 9 029 | 1 396 | 3.96 | 358 | 3.47 | 314 | 25/23 | 23 | 302 | 10 058 | 136 | 3.89 | 392 | 3.45 | 347 | 427 | 42 | 303 | 9 592 | 18 | 3.92 | 376 | 3.46 | 332 | H98 | 21.1 |
| 024667 | ch.: | SITAL VACLAV | 19 | 304 | 9 029 | 1 396 | 3.96 | 358 | 3.47 | 314 | 25/23 | 23 | 302 | 10 058 | 136 | 3.89 | 392 | 3.45 | 347 | 427 | 42 | 303 | 9 592 | 18 | 3.92 | 376 | 3.46 | 332 | | |
| AP H | H | HERMANEC-VOLNA | 40 | 290 | 8 703 | 41 | 3.92 | 341 | 3.60 | 313 | 23/23 | 56 | 287 | 11 020 | 636 | 3.67 | 404 | 3.49 | 385 | 369 | 96 | 288 | 10 055 | 441 | 3.76 | 378 | 3.53 | 355 | H86K12 | 20.7 |
| AP H | H | JILEM, | 128 | 303 | 9 760 | 496 | 3.84 | 375 | 3.53 | 345 | 24/02 | 184 | 303 | 11 869 | 724 | 3.78 | 449 | 3.53 | 419 | 371 | 312 | 303 | 11 004 | 600 | 3.81 | 419 | 3.53 | 389 | H88 | 23.2 |
| 030132 | ch.: | STAGRA SPOL.S R.O. | 168 | 300 | 9 509 | 447 | 3.86 | 367 | 3.55 | 337 | 23/30 | 240 | 299 | 11 671 | 745 | 3.76 | 439 | 3.52 | 411 | 371 | 408 | 299 | 10 781 | 620 | 3.80 | 409 | 3.53 | 381 | H88 | |
| AP H | C | DOBESICE-KRAVIN | 45 | 296 | 8 005 | 830 | 3.94 | 316 | 3.69 | 296 | 27/14 | 72 | 298 | 8 861 | 909 | 3.92 | 347 | 3.68 | 326 | 377 | 117 | 298 | 8 532 | 810 | 3.93 | 335 | 3.69 | 315 | C95 | 20.5 |
| 026590 | ch.: | STR.ZEM.SKOLA PISEK | 45 | 296 | 8 005 | 830 | 3.94 | 316 | 3.69 | 296 | 27/14 | 72 | 298 | 8 861 | 909 | 3.92 | 347 | 3.68 | 326 | 377 | 117 | 298 | 8 532 | 810 | 3.93 | 335 | 3.69 | 315 | | |
| AA H | H | VESCE 17 | 14 | 295 | 7 205 | 107 | 3.95 | 285 | 3.47 | 250 | 30/21 | 52 | 301 | 8 730 | 267 | 3.86 | 337 | 3.43 | 300 | 389 | 66 | 300 | 8 407 | 378 | 3.88 | 326 | 3.44 | 289 | C60K27H12 | 22.1 |
| 030091 | ch.: | SVEC ANTONIN | 14 | 295 | 7 205 | 107 | 3.95 | 285 | 3.47 | 250 | 30/21 | 52 | 301 | 8 730 | 267 | 3.86 | 337 | 3.43 | 300 | 389 | 66 | 300 | 8 407 | 378 | 3.88 | 326 | 3.44 | 289 | | |
| AA H | C | BLEHOV 3 | 10 | 279 | 5 988 | 256 | 4.36 | 261 | 3.53 | 211 | 26/26 | 57 | 287 | 8 347 | 121 | 4.30 | 359 | 3.55 | 296 | 373 | 67 | 286 | 7 995 | 449 | 4.31 | 344 | 3.54 | 283 | C72K19 | 22.5 |
| 031266 | ch.: | SVEHLA VLADIMIR | 10 | 279 | 5 988 | 256 | 4.36 | 261 | 3.53 | 211 | 26/26 | 57 | 287 | 8 347 | 121 | 4.30 | 359 | 3.55 | 296 | 373 | 67 | 286 | 7 995 | 449 | 4.31 | 344 | 3.54 | 283 | | |
| AP N | C | SVUCICE | 86 | 294 | 7 567 | -71 | 4.27 | 323 | 3.69 | 279 | 27/01 | 130 | 292 | 8 671 | -206 | 4.09 | 355 | 3.56 | 308 | 387 | 216 | 293 | 8 232 | -222 | 4.16 | 342 | 3.61 | 297 | I62C34 | 21.4 |
| 031304 | ch.: | SVOM SRO | 86 | 294 | 7 567 | -71 | 4.27 | 323 | 3.69 | 279 | 27/01 | 130 | 292 | 8 671 | -206 | 4.09 | 355 | 3.56 | 308 | 387 | 216 | 293 | 8 232 | -222 | 4.16 | 342 | 3.61 | 297 | | |
| AA H | - | TICHA, 32 | 24 | 302 | 5 344 | -488 | 3.82 | 204 | 3.45 | 184 | 29/07 | 34 | 288 | 6 819 | 599 | 3.75 | 256 | 3.41 | 233 | 401 | 58 | 294 | 6 209 | 93 | 3.78 | 234 | 3.43 | 213 | H48J23K23 | |
| 176093 | ch.: | TOMAS FAJMON | 24 | 302 | 5 344 | -488 | 3.82 | 204 | 3.45 | 184 | 29/07 | 34 | 288 | 6 819 | 599 | 3.75 | 256 | 3.41 | 233 | 401 | 58 | 294 | 6 209 | 93 | 3.78 | 234 | 3.43 | 213 | | |
| AA H | H | RANCIROV-TELETNIK I | 60 | 298 | 7 566 | -182 | 3.69 | 279 | 3.41 | 258 | 23/16 | 151 | 300 | 11 292 | 1 161 | 3.66 | 413 | 3.37 | 380 | 401 | 211 | 300 | 10 232 | | 3.66 | 375 | 3.38 | 345 | H88K12 | 23 |
| 063660 | ch.: | UHERCICE AGRO, SPOL | 60 | 298 | 7 566 | -182 | 3.69 | 279 | 3.41 | 258 | 23/16 | 151 | 300 | 11 292 | 1 161 | 3.66 | 413 | 3.37 | 380 | 401 | 211 | 300 | 10 232 | | 3.66 | 375 | 3.38 | 345 | | |
| AP H | H | HVOZDANY 40 | 37 | 295 | 9 997 | 311 | 3.71 | 371 | 3.40 | 340 | 23/01 | 77 | 293 | 11 715 | -382 | 3.83 | 448 | 3.46 | 405 | 381 | 114 | 294 | 11 157 | 72 | 3.79 | 423 | 3.44 | 384 | H99 | 21 |
| 027373 | ch.: | VANICEK TOMAS | 37 | 295 | 9 997 | 311 | 3.71 | 371 | 3.40 | 340 | 23/01 | 77 | 293 | 11 715 | -382 | 3.83 | 448 | 3.46 | 405 | 381 | 114 | 294 | 11 157 | 72 | 3.79 | 423 | 3.44 | 384 | | |
| AP H | P | LNARSKY MALKOV | 76 | 297 | 9 214 | 333 | 4.02 | 371 | 3.49 | 321 | 24/01 | 125 | 288 | 10 002 | 307 | 4.01 | 401 | 3.52 | 352 | 368 | 201 | 291 | 9 704 | 286 | 4.02 | 390 | 3.51 | 340 | H49R37K13 | 25.7 |
| 025505 | ch.: | VOD KADOV | 76 | 297 | 9 214 | 333 | 4.02 | 371 | 3.49 | 321 | 24/01 | 125 | 288 | 10 002 | 307 | 4.01 | 401 | 3.52 | 352 | 368 | 201 | 291 | 9 704 | 286 | 4.02 | 390 | 3.51 | 340 | | |
| AA N | C | LIDMOVICE VKK | 133 | 294 | 6 852 | 265 | 4.13 | 283 | 3.64 | 249 | 26/12 | 320 | 294 | 8 160 | 235 | 4.03 | 329 | 3.63 | 296 | 409 | 453 | 294 | 7 776 | 386 | 4.05 | 315 | 3.63 | 282 | C100 | 21 |
| 025499 | ch.: | VOD LIDMOVICE | 133 | 294 | 6 852 | 265 | 4.13 | 283 | 3.64 | 249 | 26/12 | 320 | 294 | 8 160 | 235 | 4.03 | 329 | 3.63 | 296 | 409 | 453 | 294 | 7 776 | 386 | 4.05 | 315 | 3.63 | 282 | | |
| AP H | C | PLAVSKO IVR | 69 | 300 | 7 517 | -113 | 4.43 | 333 | 3.89 | 292 | 28/13 | 147 | 302 | 7 923 | -585 | 4.29 | 340 | 3.81 | 302 | 454 | 216 | 301 | 7 793 | -424 | 4.34 | 338 | 3.83 | 299 | C70K21 | 21.1 |
| 030126 | ch.: | VOD PLAVSKO | 69 | 300 | 7 517 | -113 | 4.43 | 333 | 3.89 | 292 | 28/13 | 147 | 302 | 7 923 | -585 | 4.29 | 340 | 3.81 | 302 | 454 | 216 | 301 | 7 793 | -424 | 4.34 | 338 | 3.83 | 299 | | |
| AP H | H | VELKA LHOTA | 68 | 298 | 8 843 | 82 | 3.92 | 347 | 3.31 | 292 | 27/23 | 182 | 299 | 9 920 | 365 | 3.91 | 388 | 3.36 | 333 | 388 | 250 | 298 | 9 627 | 389 | 3.92 | 377 | 3.35 | 322 | H96 | 21 |
| 030147 | ch.: | VOLFIROV, A.S. | 68 | 298 | 8 843 | 82 | 3.92 | 347 | 3.31 | 292 | 27/23 | 182 | 299 | 9 920 | 365 | 3.91 | 388 | 3.36 | 333 | 388 | 250 | 298 | 9 627 | 389 | 3.92 | 377 | 3.35 | 322 | | |
| AP H | H | MESICE | 39 | 295 | 8 539 | -393 | 3.79 | 324 | 3.44 | 294 | 24/07 | 56 | 297 | 9 896 | -36 | 3.70 | 366 | 3.37 | 334 | 416 | 95 | 296 | 9 339 | -184 | 3.73 | 349 | 3.40 | 318 | H91 | 22.3 |
| 031813 | ch.: | VOS A SZES TABOR | 39 | 295 | 8 539 | -393 | 3.79 | 324 | 3.44 | 294 | 24/07 | 56 | 297 | 9 896 | -36 | 3.70 | 366 | 3.37 | 334 | 416 | 95 | 296 | 9 339 | -184 | 3.73 | 349 | 3.40 | 318 | | |
| AA H | H | DOL. HRACHOVICE | 46 | 297 | 10 079 | 843 | 3.38 | 340 | 3.41 | 344 | 23/14 | 71 | 294 | 12 653 | 1 292 | 3.35 | 424 | 3.43 | 434 | 396 | 117 | 295 | 11 641 | 1 363 | 3.36 | 391 | 3.42 | 399 | H98 | 21.8 |
| 031823 | ch.: | VYSOCINA D.HRACHOVIC | 46 | 297 | 10 079 | 843 | 3.38 | 340 | 3.41 | 344 | 23/14 | 71 | 294 | 12 653 | 1 292 | 3.35 | 424 | 3.43 | 434 | 396 | 117 | 295 | 11 641 | 1 363 | 3.36 | 391 | 3.42 | 399 | | |

Ročenka kontroly užítkovosti 2021

| Met. KU | výr. | Název stáje/ zemědělského podniku | pč. l. | l. d. | První laktace | | | | | | | Druhá a další laktace | | | | | | | Všechny laktace | | | | | | | plem. | Pr. d. 1. KU | | | |
|----------------|------|--------------------------------------|--------|-------|---------------|------|------|------|------|------|-------|-----------------------|-------|--------|-------|------|------|------|-----------------|-----|---------|-------|--------|-------|------|-------|-----------------|------|-----------|------|
| | | | | | M kg | +/-* | T % | T kg | B % | B kg | věk | pč. l. | l. d. | M kg | +/-* | T % | T kg | B % | B kg | věk | poč. l. | l. d. | M kg | +/-* | T % | | | T kg | B % | B kg |
| Jihočeský kraj | | | | | | | | | | | | | | | | | | | | | | | | | | | | | | |
| AA H P | | LIPI- PRIBYL | 48 | 301 | 7 386 | 31 | 3.91 | 289 | 3.51 | 260 | 28/02 | 88 | 301 | 9 100 | 168 | 3.82 | 348 | 3.48 | 317 | 434 | 136 | 301 | 8 495 | 288 | 3.85 | 327 | 3.49 | 297 | C60H35 | 23.7 |
| 024068 | ch.: | ZD SKALKAL IPI | 48 | 301 | 7 386 | 31 | 3.91 | 289 | 3.51 | 260 | 28/02 | 88 | 301 | 9 100 | 168 | 3.82 | 348 | 3.48 | 317 | 434 | 136 | 301 | 8 495 | 288 | 3.85 | 327 | 3.49 | 297 | | |
| AA H Q | | CHLUM | 8 | 299 | 8 867 | 933 | 4.08 | 361 | 3.59 | 318 | 29/09 | 10 | 300 | 10 047 | 1 348 | 4.04 | 406 | 3.53 | 355 | 422 | 18 | 299 | 9 523 | 1 120 | 4.06 | 386 | 3.56 | 339 | H60C21K19 | 20.5 |
| AA H Q | | KRASETIN | 62 | 291 | 8 667 | -278 | 3.80 | 329 | 3.44 | 298 | 25/00 | 68 | 293 | 10 315 | 198 | 3.86 | 398 | 3.50 | 361 | 405 | 130 | 292 | 9 529 | -49 | 3.83 | 365 | 3.47 | 331 | H94 | 21.4 |
| AA H Q | | MRICI | 100 | 286 | 7 406 | 74 | 4.05 | 300 | 3.51 | 260 | 25/19 | 110 | 287 | 8 444 | 658 | 3.98 | 336 | 3.54 | 299 | 404 | 210 | 286 | 7 950 | 374 | 4.01 | 319 | 3.53 | 281 | H57K29C14 | 20.9 |
| 024725 | ch.: | ZD "PODKLETAN"KREMZE | 170 | 288 | 7 935 | -52 | 3.95 | 313 | 3.49 | 277 | 25/17 | 188 | 290 | 9 206 | 463 | 3.94 | 362 | 3.53 | 325 | 405 | 358 | 289 | 8 603 | 197 | 3.94 | 339 | 3.51 | 302 | H70K20 | |
| AA H C | | BELCICE | 52 | 305 | 8 301 | 114 | 4.19 | 348 | 3.58 | 297 | 26/18 | 141 | 303 | 9 606 | 349 | 4.18 | 402 | 3.59 | 345 | 383 | 193 | 304 | 9 254 | 227 | 4.18 | 387 | 3.58 | 332 | C60I40 | 24.2 |
| AA H C | | HORNOSIN | 48 | 303 | 7 883 | -419 | 4.09 | 322 | 3.57 | 281 | 26/30 | 176 | 304 | 9 810 | 259 | 4.00 | 393 | 3.59 | 352 | 396 | 224 | 304 | 9 397 | 132 | 4.02 | 378 | 3.59 | 337 | I56C44 | 24.4 |
| 025493 | ch.: | ZD BELCICE | 100 | 304 | 8 100 | -148 | 4.14 | 336 | 3.57 | 289 | 26/24 | 317 | 304 | 9 719 | 312 | 4.08 | 397 | 3.59 | 349 | 390 | 417 | 304 | 9 331 | 182 | 4.09 | 382 | 3.59 | 335 | C52I48 | |
| AP N P | | BERNARTICE | 62 | 292 | 6 463 | -605 | 4.07 | 263 | 3.73 | 241 | 26/29 | 112 | 292 | 7 865 | -30 | 4.09 | 322 | 3.67 | 288 | 383 | 174 | 292 | 7 366 | -174 | 4.09 | 301 | 3.69 | 272 | C91 | 21.7 |
| AP N P | | JESTREBICE KRAVIN | 111 | 298 | 7 211 | -356 | 4.17 | 300 | 3.67 | 265 | 26/21 | 210 | 296 | 8 583 | 136 | 4.19 | 359 | 3.64 | 313 | 415 | 321 | 297 | 8 108 | 17 | 4.18 | 339 | 3.65 | 296 | C92 | 23.3 |
| 031291 | ch.: | ZD BERNARTICE | 173 | 296 | 6 943 | -444 | 4.14 | 287 | 3.69 | 256 | 26/24 | 322 | 295 | 8 333 | 72 | 4.15 | 346 | 3.65 | 304 | 404 | 495 | 295 | 7 847 | -53 | 4.15 | 326 | 3.66 | 287 | C92 | |
| AA H H | | BRLOH VKK | 90 | 297 | 9 944 | 873 | 3.67 | 365 | 3.49 | 347 | 24/28 | 101 | 296 | 10 762 | 667 | 3.75 | 404 | 3.53 | 380 | 401 | 191 | 296 | 10 377 | 745 | 3.71 | 385 | 3.51 | 365 | H100 | 19.8 |
| AA H H | | NOVA VES III | 47 | 291 | 7 360 | -345 | 3.92 | 288 | 3.38 | 249 | 25/26 | 42 | 288 | 8 189 | 36 | 4.03 | 330 | 3.40 | 278 | 433 | 89 | 290 | 7 751 | -152 | 3.97 | 308 | 3.39 | 263 | H93 | 21.9 |
| 024722 | ch.: | ZD BRLOH | 137 | 295 | 9 058 | 504 | 3.74 | 338 | 3.46 | 313 | 25/07 | 143 | 293 | 10 006 | 462 | 3.82 | 382 | 3.50 | 350 | 410 | 280 | 294 | 9 542 | 480 | 3.78 | 361 | 3.48 | 332 | H97 | |
| AP H I | | BUDISKOVICE-VKK | 105 | 302 | 6 546 | 250 | 4.12 | 270 | 3.46 | 227 | 25/10 | 142 | 298 | 7 600 | 326 | 3.97 | 302 | 3.45 | 262 | 429 | 247 | 300 | 7 152 | 190 | 4.03 | 288 | 3.45 | 247 | C67K15 | 20.4 |
| AP H I | | TREBETICE | 94 | 299 | 6 383 | -303 | 4.23 | 270 | 3.36 | 214 | 25/15 | 169 | 298 | 8 044 | -119 | 4.07 | 327 | 3.36 | 270 | 424 | 263 | 298 | 7 451 | -29 | 4.11 | 307 | 3.36 | 250 | C43H29K20 | 22.1 |
| 030119 | ch.: | ZD BUDISKOVICE | 199 | 300 | 6 469 | -48 | 4.17 | 270 | 3.41 | 221 | 25/12 | 311 | 298 | 7 842 | 197 | 4.02 | 316 | 3.40 | 266 | 427 | 510 | 299 | 7 306 | 98 | 4.07 | 298 | 3.40 | 249 | C55H19K17 | |
| AA H C | | BUDKOV | 32 | 293 | 7 279 | 712 | 4.16 | 303 | 3.54 | 258 | 28/02 | 99 | 289 | 8 092 | 96 | 4.10 | 332 | 3.54 | 287 | 388 | 131 | 290 | 7 893 | 376 | 4.12 | 325 | 3.54 | 280 | C98 | 25.0 |
| 025056 | ch.: | ZD CHLUMANY A.S. | 32 | 293 | 7 279 | 712 | 4.16 | 303 | 3.54 | 258 | 28/02 | 99 | 289 | 8 092 | 96 | 4.10 | 332 | 3.54 | 287 | 388 | 131 | 290 | 7 893 | 376 | 4.12 | 325 | 3.54 | 280 | | |
| AP H C | | RATIBOR | 78 | 297 | 8 158 | 13 | 4.14 | 338 | 3.57 | 292 | 28/14 | 226 | 295 | 10 095 | 491 | 3.84 | 388 | 3.47 | 350 | 399 | 304 | 295 | 9 598 | 423 | 3.91 | 375 | 3.49 | 335 | C99 | 22.3 |
| 031296 | ch.: | ZD CHYSKY | 78 | 297 | 8 158 | 13 | 4.14 | 338 | 3.57 | 292 | 28/14 | 226 | 295 | 10 095 | 491 | 3.84 | 388 | 3.47 | 350 | 399 | 304 | 295 | 9 598 | 423 | 3.91 | 375 | 3.49 | 335 | | |
| AP H C | | RAKOVICE | 59 | 296 | 7 283 | 578 | 4.08 | 297 | 3.52 | 256 | 27/26 | 156 | 297 | 8 305 | 423 | 4.19 | 348 | 3.52 | 292 | 380 | 215 | 297 | 8 025 | 539 | 4.16 | 334 | 3.52 | 282 | C100 | 22 |
| 031293 | ch.: | ZD CIMELICE | 59 | 296 | 7 283 | 578 | 4.08 | 297 | 3.52 | 256 | 27/26 | 156 | 297 | 8 305 | 423 | 4.19 | 348 | 3.52 | 292 | 380 | 215 | 297 | 8 025 | 539 | 4.16 | 334 | 3.52 | 282 | | |
| AA H P | | CIZKRAJICE | 57 | 300 | 5 733 | -367 | 4.18 | 240 | 3.45 | 198 | 32/30 | 75 | 299 | 6 362 | -783 | 4.29 | 273 | 3.45 | 219 | 437 | 132 | 299 | 6 090 | -794 | 4.25 | 259 | 3.45 | 210 | C87 | 26.8 |
| 024056 | ch.: | ZD CIZKRAJICE | 57 | 300 | 5 733 | -367 | 4.18 | 240 | 3.45 | 198 | 32/30 | 75 | 299 | 6 362 | -783 | 4.29 | 273 | 3.45 | 219 | 437 | 132 | 299 | 6 090 | -794 | 4.25 | 259 | 3.45 | 210 | | |
| AP H C | | KOZLI | 80 | 294 | 6 321 | -657 | 4.30 | 272 | 3.75 | 237 | 30/08 | 155 | 294 | 7 730 | -249 | 4.12 | 318 | 3.60 | 278 | 385 | 235 | 294 | 7 251 | -321 | 4.17 | 302 | 3.64 | 264 | C100 | 21 |
| AP H C | | ZLIVICE-VKK | 132 | 296 | 7 169 | -192 | 4.12 | 295 | 3.74 | 268 | 29/16 | 328 | 294 | 8 503 | 244 | 4.15 | 353 | 3.63 | 309 | 384 | 460 | 294 | 8 120 | 163 | 4.14 | 336 | 3.66 | 297 | C100 | 23.5 |
| 031294 | ch.: | ZD CIZOVA | 212 | 296 | 6 849 | -357 | 4.18 | 286 | 3.74 | 256 | 29/25 | 483 | 294 | 8 255 | 90 | 4.14 | 342 | 3.62 | 299 | 385 | 695 | 294 | 7 826 | 7 | 4.15 | 325 | 3.66 | 286 | C100 | |
| AA H P | | KLOUZOVICE-ROBOT H3 | 123 | 294 | 9 055 | 882 | 3.64 | 330 | 3.44 | 312 | 24/25 | 156 | 294 | 10 992 | 885 | 3.62 | 398 | 3.43 | 377 | 392 | 279 | 294 | 10 138 | 838 | 3.63 | 368 | 3.44 | 348 | H96 | 21.0 |
| AP H P | | PORIN | 63 | 294 | 6 804 | -94 | 3.82 | 260 | 3.50 | 238 | 25/02 | 116 | 287 | 7 762 | -185 | 3.86 | 300 | 3.51 | 272 | 372 | 179 | 290 | 7 425 | -182 | 3.85 | 286 | 3.50 | 260 | C83H14 | 20.8 |
| 031822 | ch.: | ZD DOL.HORICE | 186 | 294 | 8 293 | 567 | 3.69 | 306 | 3.46 | 287 | 24/28 | 272 | 291 | 9 614 | 473 | 3.70 | 356 | 3.46 | 332 | 383 | 458 | 292 | 9 078 | 474 | 3.70 | 336 | 3.46 | 314 | H65C33 | |
| AP N P | | HORUSICE NK | 27 | 305 | 6 100 | 59 | 4.32 | 263 | 3.38 | 206 | 29/03 | 32 | 302 | 6 696 | 486 | 4.15 | 278 | 3.38 | 226 | 432 | 59 | 303 | 6 424 | 285 | 4.22 | 271 | 3.38 | 217 | C97 | 22.2 |
| 031828 | ch.: | ZD HORUSICE | 27 | 305 | 6 100 | 59 | 4.32 | 263 | 3.38 | 206 | 29/03 | 32 | 302 | 6 696 | 486 | 4.15 | 278 | 3.38 | 226 | 432 | 59 | 303 | 6 424 | 285 | 4.22 | 271 | 3.38 | 217 | | |
| AA H H | | DOBREJOVICE | 45 | 299 | 8 068 | 377 | 3.88 | 313 | 3.27 | 264 | 22/17 | 97 | 301 | 9 240 | 300 | 4.03 | 373 | 3.34 | 308 | 406 | 142 | 300 | 8 869 | 348 | 3.99 | 354 | 3.32 | 294 | H98 | 19.5 |
| AA H H | | HOSIN | 45 | 302 | 8 715 | 224 | 3.89 | 339 | 3.40 | 297 | 22/14 | 85 | 301 | 9 493 | 253 | 3.88 | 369 | 3.44 | 326 | 403 | 130 | 301 | 9 224 | 287 | 3.89 | 358 | 3.43 | 316 | H97 | 21.3 |
| AA H H | | HRDEJOVICE | 60 | 304 | 8 417 | -58 | 3.99 | 336 | 3.40 | 287 | 22/25 | 61 | 301 | 8 850 | -166 | 4.03 | 356 | 3.48 | 308 | 417 | 121 | 303 | 8 636 | -123 | 4.01 | 346 | 3.44 | 297 | H98 | 20.6 |
| 024065 | ch.: | ZD HOSIN | 150 | 302 | 8 402 | 155 | 3.93 | 330 | 3.37 | 283 | 22/19 | 243 | 301 | 9 231 | 171 | 3.98 | 367 | 3.41 | 315 | 408 | 393 | 301 | 8 914 | 181 | 3.96 | 353 | 3.39 | 302 | H98 | |
| AP H C | | DMYSTICE | 109 | 290 | 6 499 | 684 | 3.90 | 253 | 3.57 | 232 | 29/08 | 110 | 290 | 7 464 | 678 | 4.09 | 305 | 3.61 | 269 | 398 | 219 | 290 | 6 984 | 516 | 4.00 | 279 | 3.59 | 251 | C99 | 21.6 |
| 031295 | ch.: | ZD HREJKOVICE | 109 | 290 | 6 499 | 684 | 3.90 | 253 | 3.57 | 232 | 29/08 | 110 | 290 | 7 464 | 678 | 4.09 | 305 | 3.61 | 269 | 398 | 219 | 290 | 6 984 | 516 | 4.00 | 279 | 3.59 | 251 | | |

Ročenka kontroly užítkovosti 2021

| Met. KU | výr. | Název stáje/ zemědělského podniku | pč. l. | l. d. | První laktace | | | | | | | Druhá a další laktace | | | | | | | Všechny laktace | | | | | | | plem. | Pr. d. 1. KU | | | |
|----------------|------|--------------------------------------|--------|-------|---------------|-------|------|------|------|------|-------|-----------------------|-------|--------|-------|------|------|------|-----------------|-----|---------|-------|--------|-------|------|-------|-----------------|------|-----------|------|
| | | | | | M kg | +/-* | T % | T kg | B % | B kg | věk | pč. l. | l. d. | M kg | +/-* | T % | T kg | B % | B kg | věk | poč. l. | l. d. | M kg | +/-* | T % | | | T kg | B % | B kg |
| Jihočeský kraj | | | | | | | | | | | | | | | | | | | | | | | | | | | | | | |
| AP H I | | HRISICE VKK | 129 | 292 | 7 865 | -350 | 4.00 | 314 | 3.46 | 272 | 23/16 | 189 | 293 | 9 789 | -46 | 3.91 | 383 | 3.48 | 340 | 375 | 318 | 293 | 9 009 | -277 | 3.94 | 355 | 3.47 | 313 | H80 | 23.1 |
| 030118 | ch.: | ZD HRISICE | 129 | 292 | 7 865 | -350 | 4.00 | 314 | 3.46 | 272 | 23/16 | 189 | 293 | 9 789 | -46 | 3.91 | 383 | 3.48 | 340 | 375 | 318 | 293 | 9 009 | -277 | 3.94 | 355 | 3.47 | 313 | | |
| AP H C | | KOZMICE | 25 | 293 | 6 149 | -24 | 4.80 | 295 | 3.58 | 220 | 28/21 | 83 | 302 | 6 514 | -630 | 4.76 | 310 | 3.69 | 240 | 423 | 108 | 300 | 6 429 | -394 | 4.77 | 306 | 3.67 | 236 | C89 | 28.2 |
| 031827 | ch.: | ZD HROBY | 25 | 293 | 6 149 | -24 | 4.80 | 295 | 3.58 | 220 | 28/21 | 83 | 302 | 6 514 | -630 | 4.76 | 310 | 3.69 | 240 | 423 | 108 | 300 | 6 429 | -394 | 4.77 | 306 | 3.67 | 236 | | |
| AP H C | | BUK I | 33 | 302 | 7 761 | 1 524 | 4.43 | 344 | 3.78 | 293 | 29/04 | 80 | 300 | 7 963 | 1 095 | 4.23 | 337 | 3.76 | 299 | 456 | 113 | 301 | 7 904 | 1 252 | 4.29 | 339 | 3.77 | 298 | C92 | 22.1 |
| AP H C | | POLIKNO | 22 | 303 | 6 965 | 998 | 4.55 | 317 | 3.75 | 262 | 27/17 | 68 | 303 | 7 553 | 768 | 4.32 | 326 | 3.75 | 284 | 454 | 90 | 303 | 7 409 | 1 076 | 4.37 | 324 | 3.75 | 278 | C88 | 22.2 |
| 030128 | ch.: | ZD J HRADEC | 55 | 302 | 7 443 | 1 365 | 4.48 | 333 | 3.77 | 281 | 28/14 | 148 | 301 | 7 774 | 938 | 4.27 | 332 | 3.76 | 292 | 455 | 203 | 302 | 7 684 | 1 182 | 4.32 | 332 | 3.76 | 289 | C90 | |
| AP H C | | KESTRANY | 189 | 297 | 7 060 | -5 | 3.94 | 278 | 3.54 | 250 | 27/16 | 235 | 298 | 8 561 | 122 | 3.76 | 322 | 3.46 | 296 | 398 | 424 | 298 | 7 892 | -51 | 3.83 | 302 | 3.49 | 276 | C98 | 22.0 |
| 031297 | ch.: | ZD KESTRANY | 189 | 297 | 7 060 | -5 | 3.94 | 278 | 3.54 | 250 | 27/16 | 235 | 298 | 8 561 | 122 | 3.76 | 322 | 3.46 | 296 | 398 | 424 | 298 | 7 892 | -51 | 3.83 | 302 | 3.49 | 276 | | |
| AP H P | | RADVANOVOV KS | 244 | 299 | 8 040 | 223 | 4.02 | 323 | 3.58 | 288 | 28/13 | 321 | 298 | 8 802 | 36 | 4.04 | 356 | 3.59 | 316 | 420 | 565 | 298 | 8 473 | 51 | 4.03 | 342 | 3.59 | 304 | C52H48 | 24.7 |
| 031299 | ch.: | ZD KOVAROV | 244 | 299 | 8 040 | 223 | 4.02 | 323 | 3.58 | 288 | 28/13 | 321 | 298 | 8 802 | 36 | 4.04 | 356 | 3.59 | 316 | 420 | 565 | 298 | 8 473 | 51 | 4.03 | 342 | 3.59 | 304 | | |
| AP H C | | KRC | 63 | 293 | 7 649 | -335 | 3.97 | 304 | 3.54 | 271 | 28/09 | 97 | 287 | 8 917 | -227 | 3.71 | 331 | 3.46 | 309 | 397 | 160 | 289 | 8 418 | -366 | 3.81 | 320 | 3.49 | 294 | C97 | 20.4 |
| 031300 | ch.: | ZD KRC | 63 | 293 | 7 649 | -335 | 3.97 | 304 | 3.54 | 271 | 28/09 | 97 | 287 | 8 917 | -227 | 3.71 | 331 | 3.46 | 309 | 397 | 160 | 289 | 8 418 | -366 | 3.81 | 320 | 3.49 | 294 | | |
| AP H C | | KUNZAK IV R150 | 125 | 302 | 6 166 | 74 | 4.56 | 281 | 3.55 | 219 | 30/12 | 188 | 299 | 7 601 | 228 | 4.44 | 338 | 3.57 | 271 | 407 | 313 | 300 | 7 028 | 73 | 4.48 | 315 | 3.56 | 250 | C85K14 | 21.5 |
| 030136 | ch.: | ZD KUNZAK | 125 | 302 | 6 166 | 74 | 4.56 | 281 | 3.55 | 219 | 30/12 | 188 | 299 | 7 601 | 228 | 4.44 | 338 | 3.57 | 271 | 407 | 313 | 300 | 7 028 | 73 | 4.48 | 315 | 3.56 | 250 | | |
| AA H C | | LIBIN GR | 46 | 289 | 8 615 | 743 | 4.02 | 346 | 3.67 | 316 | 26/08 | 101 | 289 | 10 308 | 960 | 3.83 | 395 | 3.61 | 372 | 369 | 147 | 289 | 9 778 | 950 | 3.88 | 380 | 3.63 | 355 | C67I29 | 21.7 |
| 024082 | ch.: | ZD LIBIN | 46 | 289 | 8 615 | 743 | 4.02 | 346 | 3.67 | 316 | 26/08 | 101 | 289 | 10 308 | 960 | 3.83 | 395 | 3.61 | 372 | 369 | 147 | 289 | 9 778 | 950 | 3.88 | 380 | 3.63 | 355 | | |
| AA H C | | HAJANY | 120 | 295 | 7 408 | 114 | 3.94 | 292 | 3.58 | 265 | 27/28 | 285 | 294 | 8 645 | 586 | 3.98 | 344 | 3.52 | 304 | 394 | 405 | 294 | 8 279 | 519 | 3.97 | 329 | 3.53 | 293 | C98 | 22.4 |
| 025507 | ch.: | ZD LNARE | 120 | 295 | 7 408 | 114 | 3.94 | 292 | 3.58 | 265 | 27/28 | 285 | 294 | 8 645 | 586 | 3.98 | 344 | 3.52 | 304 | 394 | 405 | 294 | 8 279 | 519 | 3.97 | 329 | 3.53 | 293 | | |
| AA H Q | | LOCENICE-VKK | 77 | 297 | 7 478 | -271 | 3.98 | 297 | 3.55 | 266 | 26/22 | 143 | 297 | 8 367 | -454 | 3.94 | 329 | 3.62 | 303 | 419 | 220 | 297 | 8 056 | -351 | 3.95 | 318 | 3.60 | 290 | I45H33C19 | 22.5 |
| AA H Q | | MOKRY LOM VKK | 103 | 301 | 8 069 | -610 | 3.98 | 321 | 3.54 | 286 | 27/02 | 211 | 301 | 9 094 | -355 | 3.91 | 355 | 3.55 | 322 | 380 | 314 | 301 | 8 758 | -450 | 3.93 | 344 | 3.55 | 310 | H39I38C19 | 22.9 |
| 024071 | ch.: | ZD LOCENICE | 180 | 299 | 7 816 | -432 | 3.98 | 311 | 3.55 | 277 | 26/28 | 354 | 299 | 8 800 | -407 | 3.92 | 345 | 3.58 | 315 | 396 | 534 | 299 | 8 469 | -409 | 3.94 | 333 | 3.57 | 302 | I41H37C19 | |
| AP H C | | KVETOV-VKK | 130 | 293 | 6 192 | -5 | 4.14 | 256 | 3.68 | 228 | 29/25 | 226 | 293 | 7 692 | 113 | 4.18 | 321 | 3.61 | 277 | 376 | 356 | 293 | 7 144 | 13 | 4.16 | 297 | 3.63 | 259 | C98 | 22.2 |
| 031301 | ch.: | ZD MILEVSKO | 130 | 293 | 6 192 | -5 | 4.14 | 256 | 3.68 | 228 | 29/25 | 226 | 293 | 7 692 | 113 | 4.18 | 321 | 3.61 | 277 | 376 | 356 | 293 | 7 144 | 13 | 4.16 | 297 | 3.63 | 259 | | |
| AA H P | | MOJNE I | 63 | 301 | 7 615 | 522 | 4.21 | 321 | 3.42 | 261 | 25/29 | 85 | 297 | 8 215 | -176 | 4.35 | 357 | 3.34 | 275 | 416 | 148 | 299 | 7 959 | 48 | 4.29 | 342 | 3.38 | 269 | H64C33 | 20.9 |
| 024724 | ch.: | ZD MOJNE | 63 | 301 | 7 615 | 522 | 4.21 | 321 | 3.42 | 261 | 25/29 | 85 | 297 | 8 215 | -176 | 4.35 | 357 | 3.34 | 275 | 416 | 148 | 299 | 7 959 | 48 | 4.29 | 342 | 3.38 | 269 | | |
| AP H C | | NEMEJICE | 64 | 296 | 7 030 | -74 | 4.20 | 295 | 3.49 | 245 | 33/27 | 169 | 295 | 7 665 | -358 | 4.24 | 325 | 3.46 | 265 | 390 | 233 | 295 | 7 491 | -159 | 4.23 | 317 | 3.47 | 260 | C96 | 21.6 |
| 031312 | ch.: | ZD NEMEJICE | 64 | 296 | 7 030 | -74 | 4.20 | 295 | 3.49 | 245 | 33/27 | 169 | 295 | 7 665 | -358 | 4.24 | 325 | 3.46 | 265 | 390 | 233 | 295 | 7 491 | -159 | 4.23 | 317 | 3.47 | 260 | | |
| AA H C | | LHOTA POD HORAMI | 168 | 294 | 6 896 | 294 | 3.95 | 272 | 3.58 | 247 | 24/24 | 246 | 285 | 7 777 | 47 | 4.00 | 311 | 3.58 | 278 | 387 | 414 | 289 | 7 420 | 208 | 3.98 | 295 | 3.58 | 266 | C100 | 21.3 |
| 024061 | ch.: | ZD NOVA DRITEN | 168 | 294 | 6 896 | 294 | 3.95 | 272 | 3.58 | 247 | 24/24 | 246 | 285 | 7 777 | 47 | 4.00 | 311 | 3.58 | 278 | 387 | 414 | 289 | 7 420 | 208 | 3.98 | 295 | 3.58 | 266 | | |
| AP H P | | ZD N. VCELNICE K348 | 89 | 296 | 7 632 | -759 | 3.94 | 301 | 3.43 | 262 | 24/12 | 160 | 299 | 10 183 | 185 | 3.81 | 388 | 3.31 | 337 | 389 | 249 | 298 | 9 271 | | 3.85 | 357 | 3.34 | 310 | H89 | 24.3 |
| 030137 | ch.: | ZD NOVA VCELNICE | 89 | 296 | 7 632 | -759 | 3.94 | 301 | 3.43 | 262 | 24/12 | 160 | 299 | 10 183 | 185 | 3.81 | 388 | 3.31 | 337 | 389 | 249 | 298 | 9 271 | | 3.85 | 357 | 3.34 | 310 | | |
| AP H H | | NOVA VES | 81 | 302 | 7 841 | -442 | 4.02 | 315 | 3.51 | 275 | 25/26 | 59 | 301 | 8 351 | -974 | 4.03 | 337 | 3.49 | 292 | 432 | 140 | 301 | 8 056 | -901 | 4.03 | 325 | 3.50 | 282 | H85C12 | 20.3 |
| 031849 | ch.: | ZD NOVA VES | 81 | 302 | 7 841 | -442 | 4.02 | 315 | 3.51 | 275 | 25/26 | 59 | 301 | 8 351 | -974 | 4.03 | 337 | 3.49 | 292 | 432 | 140 | 301 | 8 056 | -901 | 4.03 | 325 | 3.50 | 282 | | |
| AA H P | | NOVOSEDLY VKK | 122 | 293 | 8 728 | 338 | 3.97 | 347 | 3.32 | 290 | 24/11 | 212 | 296 | 10 347 | 574 | 3.97 | 411 | 3.35 | 347 | 399 | 334 | 295 | 9 756 | 349 | 3.97 | 387 | 3.34 | 326 | H98 | 20.9 |
| AA H P | | VOLENICE VBJ | 87 | 300 | 9 621 | 788 | 4.10 | 394 | 3.36 | 323 | 24/25 | 153 | 300 | 10 232 | 350 | 4.21 | 431 | 3.47 | 355 | 410 | 240 | 300 | 10 011 | 493 | 4.17 | 418 | 3.43 | 343 | H98 | 21.1 |
| 025512 | ch.: | ZD NOVOSEDLY | 209 | 296 | 9 100 | 484 | 4.03 | 366 | 3.34 | 304 | 24/17 | 365 | 298 | 10 299 | 481 | 4.07 | 419 | 3.40 | 350 | 404 | 574 | 297 | 9 862 | 406 | 4.06 | 400 | 3.38 | 333 | H98 | |
| AP N C | | OPARANY I | 128 | 295 | 6 028 | 816 | 4.17 | 251 | 3.60 | 217 | 34/13 | 284 | 294 | 7 438 | 835 | 3.99 | 297 | 3.50 | 260 | 412 | 412 | 294 | 7 000 | 736 | 4.04 | 283 | 3.53 | 247 | C97 | 21 |
| 031852 | ch.: | ZD OPARANY | 128 | 295 | 6 028 | 266 | 4.17 | 251 | 3.60 | 217 | 34/13 | 284 | 294 | 7 438 | 722 | 3.99 | 297 | 3.50 | 260 | 412 | 412 | 294 | 7 000 | 623 | 4.04 | 283 | 3.53 | 247 | | |

Ročenka kontroly užítkovosti 2021

| Met. KU | výr. | Název stáje/ zemědělského podniku | pč. l. | l. d. | První laktace | | | | | | | Druhé a další laktace | | | | | | | Všechny laktace | | | | | | | plem. | Pr. d. 1. KU | | | |
|-------------------------|------|--------------------------------------|--------|-------|---------------|--------|------|------|------|------|-------|-----------------------|-------|--------|--------|------|------|------|-----------------|-----|---------|-------|--------|--------|------|-------|-----------------|------|-----------|------|
| | | | | | M kg | +/* | T % | T kg | B % | B kg | věk | pč. l. | l. d. | M kg | +/* | T % | T kg | B % | B kg | věk | poč. l. | l. d. | M kg | +/* | T % | | | T kg | B % | B kg |
| Jihočeský kraj | | | | | | | | | | | | | | | | | | | | | | | | | | | | | | |
| AA H | P | HALA K532 | 81 | 297 | 10 404 | 665 | 3.76 | 391 | 3.43 | 357 | 25/20 | 99 | 294 | 12 020 | 849 | 3.58 | 430 | 3.40 | 409 | 419 | 180 | 296 | 11 293 | 918 | 3.66 | 413 | 3.41 | 385 | H92 | 22.3 |
| AP H | H | OMD | 5 | 305 | 8 502 | 2 195 | 3.88 | 330 | 3.39 | 289 | 25/17 | 20 | 302 | 8 550 | 810 | 3.90 | 333 | 3.46 | 296 | 393 | 25 | 303 | 8 541 | 1 054 | 3.89 | 332 | 3.44 | 294 | H59C28K13 | 29.0 |
| AP H | P | PL.ZDAR VKK II | 70 | 297 | 7 883 | 367 | 3.80 | 300 | 3.67 | 289 | 25/14 | 225 | 296 | 9 548 | 225 | 3.71 | 354 | 3.55 | 339 | 397 | 295 | 296 | 9 153 | 361 | 3.73 | 341 | 3.58 | 327 | C73H13 | 22.8 |
| AA H | P | PL.ZDAR VKK III | 82 | 294 | 8 005 | 114 | 3.87 | 309 | 3.71 | 297 | 25/14 | 150 | 292 | 10 168 | 512 | 3.76 | 382 | 3.65 | 371 | 381 | 232 | 292 | 9 404 | 672 | 3.79 | 357 | 3.67 | 345 | C72K15 | 24.7 |
| 030141 | ch.: | ZD PL.ZDAR | 238 | 296 | 8 796 | 381 | 3.81 | 335 | 3.58 | 315 | 25/16 | 494 | 295 | 10 192 | 429 | 3.70 | 377 | 3.54 | 361 | 396 | 732 | 295 | 9 738 | 568 | 3.73 | 364 | 3.55 | 346 | C54H32 | |
| Středočeský kraj | | | | | | | | | | | | | | | | | | | | | | | | | | | | | | |
| AP H | H | DOMAMYSL | 114 | 295 | 9 804 | 326 | 3.67 | 360 | 3.26 | 319 | 24/14 | 183 | 298 | 11 556 | 141 | 3.60 | 416 | 3.23 | 373 | 401 | 297 | 297 | 10 884 | 268 | 3.62 | 394 | 3.24 | 353 | H100 | 21.2 |
| AP H | H | RODNA | 65 | 295 | 9837 | -543 | 3.81 | 375 | 3.53 | 347 | 24/05 | 90 | 299 | 11797 | 253 | 3.82 | 451 | 3.49 | 412 | 387 | 155 | 297 | 10975 | -125 | 3.82 | 419 | 3.51 | 385 | H100 | 20.1 |
| 031854 | ch.: | ZD POJBUKY | 179 | 295 | 9 816 | 49 | 3.72 | 365 | 3.36 | 329 | 24/11 | 273 | 298 | 11 636 | 176 | 3.67 | 427 | 3.32 | 386 | 396 | 452 | 297 | 10 915 | 136 | 3.69 | 403 | 3.33 | 364 | H100 | |
| Plzeňský kraj | | | | | | | | | | | | | | | | | | | | | | | | | | | | | | |
| AP H | C | C.OLESNA IV | 98 | 301 | 7 224 | 168 | 4.14 | 299 | 3.51 | 253 | 26/13 | 157 | 300 | 8 747 | 689 | 4.22 | 369 | 3.55 | 311 | 383 | 255 | 300 | 8 162 | 318 | 4.19 | 342 | 3.54 | 289 | C100 | 23.2 |
| 030142 | ch.: | ZD POPELIN | 98 | 301 | 7 224 | 168 | 4.14 | 299 | 3.51 | 253 | 26/13 | 157 | 300 | 8 747 | 689 | 4.22 | 369 | 3.55 | 311 | 383 | 255 | 300 | 8 162 | 318 | 4.19 | 342 | 3.54 | 289 | | |
| Středočeský kraj | | | | | | | | | | | | | | | | | | | | | | | | | | | | | | |
| AP H | C | TYNICE | 58 | 293 | 6 652 | 273 | 4.08 | 271 | 3.53 | 235 | 29/24 | 121 | 292 | 7 702 | 424 | 3.97 | 306 | 3.50 | 269 | 401 | 179 | 293 | 7 362 | 445 | 4.00 | 294 | 3.51 | 258 | C100 | 22 |
| AA H | C | ZHOR 4R | 86 | 294 | 6 948 | 925 | 3.96 | 275 | 3.63 | 252 | 29/13 | 160 | 293 | 8 470 | 1 254 | 3.83 | 324 | 3.56 | 302 | 390 | 246 | 294 | 7 938 | 1 042 | 3.87 | 307 | 3.58 | 285 | C100 | 21.1 |
| 031307 | ch.: | ZD PRESTENICE | 144 | 294 | 6 829 | 617 | 4.01 | 274 | 3.59 | 245 | 29/17 | 281 | 293 | 8 139 | 899 | 3.88 | 316 | 3.54 | 288 | 395 | 425 | 293 | 7 695 | 790 | 3.92 | 302 | 3.55 | 273 | C100 | |
| Středočeský kraj | | | | | | | | | | | | | | | | | | | | | | | | | | | | | | |
| AP H | H | PRESTOVICE VKK | 82 | 303 | 7 660 | 195 | 4.17 | 320 | 3.43 | 262 | 27/05 | 71 | 302 | 8 143 | -890 | 4.05 | 330 | 3.42 | 279 | 520 | 153 | 303 | 7 884 | -355 | 4.11 | 324 | 3.42 | 270 | H94 | 25.3 |
| 025518 | ch.: | ZD PRESTOVICE | 82 | 303 | 7 660 | 195 | 4.17 | 320 | 3.43 | 262 | 27/05 | 71 | 302 | 8 143 | -890 | 4.05 | 330 | 3.42 | 279 | 520 | 153 | 303 | 7 884 | -355 | 4.11 | 324 | 3.42 | 270 | | |
| Středočeský kraj | | | | | | | | | | | | | | | | | | | | | | | | | | | | | | |
| AA H | C | V. RATMIROV, VKK2 | 117 | 301 | 7 601 | -269 | 4.12 | 313 | 3.65 | 278 | 33/25 | 169 | 301 | 8 613 | -97 | 4.13 | 356 | 3.59 | 309 | 459 | 286 | 301 | 8 199 | -305 | 4.13 | 338 | 3.62 | 296 | C70K20 | 25.3 |
| 030121 | ch.: | ZD RADELO V. RATMIROV | 117 | 301 | 7 601 | -269 | 4.12 | 313 | 3.65 | 278 | 33/25 | 169 | 301 | 8 613 | -97 | 4.13 | 356 | 3.59 | 309 | 459 | 286 | 301 | 8 199 | -305 | 4.13 | 338 | 3.62 | 296 | | |
| Středočeský kraj | | | | | | | | | | | | | | | | | | | | | | | | | | | | | | |
| AP H | P | RATIBOR- NK | 110 | 296 | 7 007 | -590 | 4.00 | 280 | 3.47 | 243 | 23/00 | 133 | 293 | 8 545 | -69 | 4.03 | 344 | 3.53 | 301 | 396 | 243 | 294 | 7 849 | -348 | 4.01 | 315 | 3.50 | 275 | C47H32K21 | 23.4 |
| 030127 | ch.: | ZD RATIBOR | 110 | 296 | 7 007 | -590 | 4.00 | 280 | 3.47 | 243 | 23/00 | 133 | 293 | 8 545 | -69 | 4.03 | 344 | 3.53 | 301 | 396 | 243 | 294 | 7 849 | -348 | 4.01 | 315 | 3.50 | 275 | | |
| Středočeský kraj | | | | | | | | | | | | | | | | | | | | | | | | | | | | | | |
| AP H | P | BEDNAREC | 113 | 302 | 7 129 | -1 183 | 4.31 | 307 | 3.42 | 244 | 29/25 | 136 | 302 | 8 722 | -1 072 | 4.42 | 386 | 3.44 | 300 | 459 | 249 | 302 | 7 999 | -1 238 | 4.38 | 350 | 3.43 | 275 | C41R20H19 | 23.3 |
| AA H | P | ZDESOV | 126 | 295 | 6 984 | -178 | 4.21 | 294 | 3.51 | 245 | 29/10 | 244 | 292 | 8 280 | 11 | 4.19 | 347 | 3.49 | 289 | 393 | 370 | 293 | 7 838 | -83 | 4.20 | 329 | 3.50 | 274 | C48R22H17 | 25 |
| 030143 | ch.: | ZD RODVINOV | 239 | 298 | 7 052 | -589 | 4.26 | 300 | 3.47 | 245 | 29/17 | 380 | 296 | 8 438 | -367 | 4.28 | 361 | 3.48 | 293 | 417 | 619 | 297 | 7 903 | -510 | 4.27 | 338 | 3.47 | 274 | C45R21H18 | |
| Středočeský kraj | | | | | | | | | | | | | | | | | | | | | | | | | | | | | | |
| AP H | C | MAKOV | 23 | 299 | 7 346 | 751 | 4.09 | 300 | 3.65 | 268 | 31/16 | 57 | 299 | 7 349 | -453 | 4.09 | 301 | 3.57 | 262 | 417 | 80 | 299 | 7 348 | -32 | 4.09 | 301 | 3.59 | 264 | C96 | 25.2 |
| 031830 | ch.: | ZD SKALKA,MAKOV | 23 | 299 | 7 346 | 751 | 4.09 | 300 | 3.65 | 268 | 31/16 | 57 | 299 | 7 349 | -453 | 4.09 | 301 | 3.57 | 262 | 417 | 80 | 299 | 7 348 | -32 | 4.09 | 301 | 3.59 | 264 | | |
| Středočeský kraj | | | | | | | | | | | | | | | | | | | | | | | | | | | | | | |
| AP H | C | SMILOVY HORY | 62 | 298 | 6 081 | -65 | 4.08 | 248 | 3.52 | 214 | 28/28 | 158 | 296 | 7 720 | -34 | 3.86 | 298 | 3.48 | 269 | 409 | 220 | 297 | 7 258 | -33 | 3.91 | 284 | 3.49 | 254 | C99 | 21.4 |
| 031865 | ch.: | ZD SMILOVY HORY | 62 | 298 | 6 081 | -65 | 4.08 | 248 | 3.52 | 214 | 28/28 | 158 | 296 | 7 720 | -34 | 3.86 | 298 | 3.48 | 269 | 409 | 220 | 297 | 7 258 | -33 | 3.91 | 284 | 3.49 | 254 | | |
| Středočeský kraj | | | | | | | | | | | | | | | | | | | | | | | | | | | | | | |
| AP H | C | STRMILOV | 42 | 301 | 6 090 | -898 | 4.21 | 257 | 3.62 | 221 | 31/09 | 127 | 296 | 7 208 | -1 113 | 4.14 | 298 | 3.55 | 256 | 381 | 169 | 298 | 6 930 | -970 | 4.15 | 288 | 3.57 | 247 | C84 | 25.0 |
| 030146 | ch.: | ZD STRMILOV | 42 | 301 | 6 090 | -898 | 4.21 | 257 | 3.62 | 221 | 31/09 | 127 | 296 | 7 208 | -1 113 | 4.14 | 298 | 3.55 | 256 | 381 | 169 | 298 | 6 930 | -970 | 4.15 | 288 | 3.57 | 247 | | |
| Středočeský kraj | | | | | | | | | | | | | | | | | | | | | | | | | | | | | | |
| AA H | - | DOUBRAVICE-TEL. | 62 | 302 | 6 874 | 307 | 3.98 | 274 | 3.55 | 244 | 27/29 | 101 | 299 | 7 579 | 582 | 3.92 | 297 | 3.57 | 270 | 396 | 163 | 300 | 7 310 | 521 | 3.94 | 288 | 3.56 | 260 | C95 | 27.7 |
| 025524 | ch.: | ZD TREBOHOSTICE | 62 | 302 | 6 874 | 307 | 3.98 | 274 | 3.55 | 244 | 27/29 | 101 | 299 | 7 579 | 582 | 3.92 | 297 | 3.57 | 270 | 396 | 163 | 300 | 7 310 | 521 | 3.94 | 288 | 3.56 | 260 | | |
| Středočeský kraj | | | | | | | | | | | | | | | | | | | | | | | | | | | | | | |
| AA H | P | TREBONIN NK I | 67 | 298 | 7 810 | -40 | 4.35 | 339 | 3.20 | 250 | 24/27 | 123 | 300 | 9 411 | 193 | 4.50 | 423 | 3.32 | 313 | 396 | 190 | 299 | 8 847 | 139 | 4.45 | 394 | 3.28 | 291 | H74C21 | 22.6 |
| 024723 | ch.: | ZD TREBONIN | 67 | 298 | 7 810 | -40 | 4.35 | 339 | 3.20 | 250 | 24/27 | 123 | 300 | 9 411 | 193 | 4.50 | 423 | 3.32 | 313 | 396 | 190 | 299 | 8 847 | 139 | 4.45 | 394 | 3.28 | 291 | | |
| Středočeský kraj | | | | | | | | | | | | | | | | | | | | | | | | | | | | | | |
| AA N | C | PRAZAK | 49 | 300 | 7 324 | -162 | 4.11 | 301 | 3.60 | 264 | 32/14 | 64 | 299 | 8 432 | 141 | 4.05 | 342 | 3.52 | 297 | 426 | 113 | 299 | 7 952 | -11 | 4.08 | 324 | 3.55 | 282 | C99 | 21.2 |
| 025525 | ch.: | ZD VODNANY | 49 | 300 | 7 324 | -162 | 4.11 | 301 | 3.60 | 264 | 32/14 | 64 | 299 | 8 432 | 141 | 4.05 | 342 | 3.52 | 297 | 426 | 113 | 299 | 7 952 | -11 | 4.08 | 324 | 3.55 | 282 | | |
| Středočeský kraj | | | | | | | | | | | | | | | | | | | | | | | | | | | | | | |
| AA H | C | CECELOVICE | 58 | 290 | 7 475 | 19 | 4.01 | 299 | 3.56 | 266 | 26/07 | 142 | 286 | 8 648 | 278 | 3.98 | 344 | 3.60 | 312 | 394 | 200 | 287 | 8 308 | 342 | 3.99 | 331 | 3.59 | 298 | C94 | 20.7 |
| 025526 | ch.: | ZD ZABORI | 58 | 290 | 7 475 | 19 | 4.01 | 299 | 3.56 | 266 | 26/07 | 142 | 286 | 8 648 | 278 | 3.98 | 344 | 3.60 | 312 | 394 | 200 | 287 | 8 308 | 342 | 3.99 | 331 | 3.59 | 298 | | |
| Středočeský kraj | | | | | | | | | | | | | | | | | | | | | | | | | | | | | | |
| AP H | C | PASEKY | 69 | 294 | 7 987 | 848 | 4.02 | 321 | 3.57 | 285 | 25/00 | 129 | 293 | 9 280 | 961 | 3.97 | 369 | 3.62 | 336 | 379 | 198 | 293 | 8 830 | 1 013 | 3.99 | 352 | 3.61 | 318 | R61K18H16 | 22.7 |
| 031314 | ch.: | ZD ZDAR | 69 | 294 | 7 987 | 848 | 4.02 | 321 | 3.57 | 285 | 25/00 | 129 | 293 | 9 280 | 961 | 3.97 | 369 | 3.62 | 336 | 379 | 198 | 293 | 8 830 | 1 013 | 3.99 | 352 | 3.61 | 318 | | |
| Středočeský kraj | | | | | | | | | | | | | | | | | | | | | | | | | | | | | | |
| AP H | P | JILEM | | | | | | | | | | | | | | | | | | | | | | | | | | | | |

Ročenka kontroly užítkovosti 2021

| Met. KU | výr. | Název stáje/ zemědělského podniku | pč. l. | l. d. | První laktace | | | | | | Druhé a další laktace | | | | | | Všechny laktace | | | | | | plem. | Pr. d. 1. KU | | | | | | |
|---------|------|--------------------------------------|--------|-------|---------------|------|------|------|------|------|-----------------------|--------|-------|--------|------|------|-----------------|------|------|-----|---------|-------|--------|-----------------|------|------|------|------|--------|------|
| | | | | | M kg | +/-* | T % | T kg | B % | B kg | věk | pč. l. | l. d. | M kg | +/-* | T % | T kg | B % | B kg | věk | poč. l. | l. d. | | | M kg | +/-* | T % | T kg | B % | B kg |
| AA H | H | MALOVICKÝ NOVA | 115 | 290 | 8 242 | 293 | 4.01 | 331 | 3.46 | 285 | 27/26 | 132 | 294 | 9 934 | 631 | 4.06 | 403 | 3.48 | 346 | 394 | 247 | 293 | 9 146 | 378 | 4.04 | 369 | 3.47 | 318 | H99 | 21.6 |
| 025060 | ch.: | ZEAS AGRO A.S.RABIN | 115 | 290 | 8 242 | 293 | 4.01 | 331 | 3.46 | 285 | 27/26 | 132 | 294 | 9 934 | 631 | 4.06 | 403 | 3.48 | 346 | 394 | 247 | 293 | 9 146 | 378 | 4.04 | 369 | 3.47 | 318 | | |
| AP H | - | SEBIROV | 22 | 289 | 6 016 | -228 | 4.26 | 256 | 3.34 | 201 | 29/21 | 62 | 294 | 7 485 | 167 | 3.98 | 298 | 3.36 | 251 | 404 | 84 | 293 | 7 100 | 192 | 4.04 | 287 | 3.35 | 238 | C96 | 20.3 |
| 031867 | ch.: | ZEM B.B.S.R.O. | 22 | 289 | 6 016 | -228 | 4.26 | 256 | 3.34 | 201 | 29/21 | 62 | 294 | 7 485 | 167 | 3.98 | 298 | 3.36 | 251 | 404 | 84 | 293 | 7 100 | 192 | 4.04 | 287 | 3.35 | 238 | | |
| AA H | H | VNOROVICE VKK | 101 | 300 | 9 729 | 33 | 4.06 | 395 | 3.36 | 327 | 24/09 | 156 | 300 | 10 877 | 419 | 4.04 | 439 | 3.38 | 368 | 415 | 257 | 300 | 10 426 | 239 | 4.05 | 422 | 3.37 | 352 | H90 | 21.9 |
| 030144 | ch.: | ZEM.DRUZ.STARE HOBZI | 101 | 300 | 9 729 | 33 | 4.06 | 395 | 3.36 | 327 | 24/09 | 156 | 300 | 10 877 | 419 | 4.04 | 439 | 3.38 | 368 | 415 | 257 | 300 | 10 426 | 239 | 4.05 | 422 | 3.37 | 352 | | |
| AA N | C | HLAVATCE | 64 | 296 | 6 883 | 214 | 3.94 | 271 | 3.56 | 245 | 29/14 | 60 | 298 | 7 708 | 70 | 3.93 | 303 | 3.47 | 268 | 429 | 124 | 297 | 7 282 | 75 | 3.94 | 287 | 3.51 | 256 | C98 | 20.7 |
| AA N | C | SEDEC VKK | 124 | 298 | 7 977 | 25 | 3.96 | 316 | 3.55 | 283 | 29/18 | 425 | 299 | 9 569 | 268 | 3.86 | 369 | 3.50 | 335 | 391 | 549 | 299 | 9 210 | 335 | 3.88 | 357 | 3.51 | 323 | C100 | 20.5 |
| 024074 | ch.: | ZEM.OBCH.DR. "BLATA" | 188 | 297 | 7 604 | -19 | 3.95 | 301 | 3.55 | 270 | 29/17 | 485 | 299 | 9 339 | 313 | 3.86 | 361 | 3.49 | 326 | 396 | 673 | 298 | 8 854 | 306 | 3.89 | 344 | 3.51 | 311 | C100 | |
| AP H | H | LOM - VKK | 65 | 300 | 9 230 | 146 | 4.26 | 393 | 3.44 | 318 | 27/09 | 91 | 300 | 10 643 | 199 | 4.17 | 443 | 3.38 | 360 | 437 | 156 | 300 | 10 054 | 167 | 4.20 | 422 | 3.41 | 342 | H92 | 21.0 |
| 031859 | ch.: | ZEM.SPOL. SLAPY A.S. | 65 | 300 | 9 230 | 146 | 4.26 | 393 | 3.44 | 318 | 27/09 | 91 | 300 | 10 643 | 199 | 4.17 | 443 | 3.38 | 360 | 437 | 156 | 300 | 10 054 | 167 | 4.20 | 422 | 3.41 | 342 | | |
| AA N | P | BRANISOV | 42 | 298 | 8 756 | 487 | 3.82 | 334 | 3.34 | 293 | 26/24 | 53 | 297 | 9 879 | 913 | 3.76 | 372 | 3.29 | 325 | 430 | 95 | 298 | 9 382 | 761 | 3.78 | 355 | 3.31 | 311 | H54C39 | 20.8 |
| AA N | P | KRENOVICE | 127 | 292 | 8 738 | 598 | 3.81 | 333 | 3.41 | 298 | 26/23 | 145 | 293 | 9 668 | 315 | 3.75 | 363 | 3.40 | 329 | 392 | 272 | 292 | 9 234 | 387 | 3.78 | 349 | 3.41 | 315 | H56C38 | 23.0 |
| AA N | P | ZABOVRESKY | 121 | 297 | 8 169 | -61 | 3.86 | 315 | 3.48 | 284 | 26/18 | 177 | 297 | 9 291 | -391 | 3.78 | 351 | 3.44 | 320 | 396 | 298 | 297 | 8 835 | -287 | 3.81 | 337 | 3.46 | 305 | C47H47 | 22.6 |
| 024062 | ch.: | ZEM.SPOL.DUBNE A.S. | 290 | 295 | 8 503 | 302 | 3.83 | 326 | 3.43 | 292 | 26/21 | 375 | 295 | 9 520 | 53 | 3.77 | 359 | 3.41 | 324 | 399 | 665 | 295 | 9 077 | 134 | 3.79 | 344 | 3.42 | 310 | H52C42 | |
| AA H | P | CHODEC | 92 | 295 | 9 004 | -43 | 4.02 | 362 | 3.43 | 309 | 24/23 | 125 | 297 | 10 981 | 156 | 4.05 | 445 | 3.41 | 374 | 426 | 217 | 296 | 10 143 | -30 | 4.04 | 410 | 3.42 | 347 | H97 | 21.7 |
| 027171 | ch.: | ZEMEDELSEKE DRUZSTVO | 92 | 295 | 9 004 | -43 | 4.02 | 362 | 3.43 | 309 | 24/23 | 125 | 297 | 10 981 | 156 | 4.05 | 445 | 3.41 | 374 | 426 | 217 | 296 | 10 143 | -30 | 4.04 | 410 | 3.42 | 347 | | |
| AA H | C | DOBSICE | 43 | 303 | 8 054 | 621 | 4.18 | 336 | 3.58 | 288 | 28/29 | 248 | 304 | 9 394 | 867 | 4.14 | 389 | 3.54 | 332 | 403 | 291 | 303 | 9 196 | 1 031 | 4.15 | 381 | 3.54 | 326 | C85 | 20.8 |
| 025494 | ch.: | ZEMEDELSTVI BLATNA | 43 | 303 | 8 054 | 621 | 4.18 | 336 | 3.58 | 288 | 28/29 | 248 | 304 | 9 394 | 867 | 4.14 | 389 | 3.54 | 332 | 403 | 291 | 303 | 9 196 | 1 031 | 4.15 | 381 | 3.54 | 326 | | |
| AA H | P | ZUBCICE VKK | 116 | 297 | 9 717 | 362 | 3.75 | 364 | 3.31 | 321 | 24/15 | 139 | 297 | 11 050 | -176 | 3.76 | 415 | 3.26 | 360 | 390 | 255 | 297 | 10 444 | 2 | 3.75 | 392 | 3.28 | 343 | H70C27 | 21.2 |
| 024727 | ch.: | ZEMOS ZUBCICE S.R.O. | 116 | 297 | 9 717 | 362 | 3.75 | 364 | 3.31 | 321 | 24/15 | 139 | 297 | 11 050 | -176 | 3.76 | 415 | 3.26 | 360 | 390 | 255 | 297 | 10 444 | 2 | 3.75 | 392 | 3.28 | 343 | | |
| AP H | C | STRUNKOVICE | 85 | 296 | 6 861 | -11 | 4.14 | 284 | 3.51 | 241 | 27/06 | 197 | 295 | 8 566 | -43 | 4.00 | 343 | 3.57 | 306 | 384 | 282 | 295 | 8 052 | -24 | 4.04 | 325 | 3.55 | 286 | C100 | 20.5 |
| 025061 | ch.: | ZEMPO VOS STRUNKOVIC | 85 | 296 | 6 861 | -11 | 4.14 | 284 | 3.51 | 241 | 27/06 | 197 | 295 | 8 566 | -43 | 4.00 | 343 | 3.57 | 306 | 384 | 282 | 295 | 8 052 | -24 | 4.04 | 325 | 3.55 | 286 | | |
| AA H | P | NOVE SADY U PISECNEH | 46 | 297 | 9 469 | 364 | 3.99 | 377 | 3.36 | 318 | 23/11 | 159 | 300 | 11 582 | 964 | 3.94 | 457 | 3.33 | 386 | 403 | 205 | 299 | 11 108 | 1 288 | 3.95 | 439 | 3.34 | 371 | H72K23 | 22.1 |
| 030106 | ch.: | ZEMSPOL DESNA, S.R.O | 46 | 297 | 9 469 | 364 | 3.99 | 377 | 3.36 | 318 | 23/11 | 159 | 300 | 11 582 | 964 | 3.94 | 457 | 3.33 | 386 | 403 | 205 | 299 | 11 108 | 1 288 | 3.95 | 439 | 3.34 | 371 | | |
| AP H | P | O.RADOUN | 218 | 303 | 8 703 | -50 | 4.20 | 365 | 3.51 | 306 | 23/25 | 270 | 302 | 10 395 | 301 | 4.18 | 434 | 3.46 | 360 | 396 | 488 | 302 | 9 639 | 125 | 4.19 | 403 | 3.48 | 336 | H100 | 24.1 |
| 030129 | ch.: | ZEVERA, A.S. | 218 | 303 | 8 703 | -50 | 4.20 | 365 | 3.51 | 306 | 23/25 | 270 | 302 | 10 395 | 301 | 4.18 | 434 | 3.46 | 360 | 396 | 488 | 302 | 9 639 | 125 | 4.19 | 403 | 3.48 | 336 | | |
| AA N | - | ZALSI | 26 | 293 | 6 384 | -18 | 3.83 | 245 | 3.46 | 221 | 35/22 | 47 | 290 | 7 497 | 74 | 3.84 | 288 | 3.33 | 249 | 423 | 73 | 291 | 7 100 | 72 | 3.84 | 272 | 3.37 | 239 | C72K19 | 26.4 |
| 031815 | ch.: | ZOD BLATA BORKOVICE | 26 | 293 | 6 384 | -18 | 3.83 | 245 | 3.46 | 221 | 35/22 | 47 | 290 | 7 497 | 74 | 3.84 | 288 | 3.33 | 249 | 423 | 73 | 291 | 7 100 | 72 | 3.84 | 272 | 3.37 | 239 | | |
| AA H | C | BOROVANY VKK | 220 | 296 | 7 713 | 375 | 4.29 | 331 | 3.55 | 274 | 26/18 | 322 | 295 | 8 950 | 311 | 4.24 | 380 | 3.55 | 318 | 377 | 542 | 296 | 8 448 | 266 | 4.26 | 360 | 3.55 | 300 | C99 | 26.7 |
| 024058 | ch.: | ZOD BOROVANY | 220 | 296 | 7 713 | 375 | 4.29 | 331 | 3.55 | 274 | 26/18 | 322 | 295 | 8 950 | 311 | 4.24 | 380 | 3.55 | 318 | 377 | 542 | 296 | 8 448 | 266 | 4.26 | 360 | 3.55 | 300 | | |
| AP N | C | BRANICE N | 90 | 288 | 6 138 | -180 | 4.09 | 251 | 3.72 | 228 | 28/07 | 171 | 286 | 7 650 | 343 | 4.00 | 306 | 3.68 | 282 | 397 | 261 | 287 | 7 129 | 183 | 4.03 | 287 | 3.70 | 263 | C100 | 22.4 |
| 031292 | ch.: | ZOD BRANICE | 90 | 288 | 6 138 | -180 | 4.09 | 251 | 3.72 | 228 | 28/07 | 171 | 286 | 7 650 | 343 | 4.00 | 306 | 3.68 | 282 | 397 | 261 | 287 | 7 129 | 183 | 4.03 | 287 | 3.70 | 263 | | |
| AP H | P | BUDISLAV | 62 | 296 | 7 767 | -114 | 3.86 | 299 | 3.57 | 277 | 26/06 | 107 | 295 | 9 173 | 328 | 3.98 | 365 | 3.44 | 316 | 411 | 169 | 296 | 8 658 | 123 | 3.94 | 341 | 3.48 | 301 | H50C41 | 20.9 |
| AP H | P | CHRBONIN | 106 | 298 | 7 072 | -822 | 4.07 | 288 | 3.49 | 247 | 26/17 | 180 | 297 | 8 599 | -267 | 4.23 | 363 | 3.44 | 296 | 458 | 286 | 297 | 8 033 | -581 | 4.18 | 335 | 3.46 | 278 | H49C39 | 22.1 |
| 031832 | ch.: | ZOD CHOUSTNIK | 168 | 298 | 7 328 | -560 | 3.99 | 292 | 3.52 | 258 | 26/13 | 287 | 296 | 8 813 | -45 | 4.13 | 364 | 3.44 | 303 | 441 | 455 | 297 | 8 265 | -317 | 4.08 | 338 | 3.47 | 287 | H49C40 | |
| AA N | P | UJEZDEC | 59 | 305 | 8 084 | 70 | 3.96 | 320 | 3.52 | 284 | 28/25 | 72 | 303 | 8 905 | 297 | 3.99 | 355 | 3.52 | 313 | 445 | 131 | 304 | 8 535 | 156 | 3.97 | 339 | 3.52 | 300 | C82H18 | 20.2 |
| 025498 | ch.: | ZOD CICEKNICE | 59 | 305 | 8 084 | 70 | 3.96 | 320 | 3.52 | 284 | 28/25 | 72 | 303 | 8 905 | 297 | 3.99 | 355 | 3.52 | 313 | 445 | 131 | 304 | 8 535 | 156 | 3.97 | 339 | 3.52 | 300 | | |

Ročenka kontroly užítkovosti 2021

| Met. KU char. st. | výr. ob. | Název stáje/ zemědělského podniku | První laktace | | | | | | | | | | Druhé a další laktace | | | | | | | | | | Všechny laktace | | | | | | plem. | Pr. d. 1. KU |
|----------------------------|-------------|--------------------------------------|---------------|-------|--------|------|------|------|------|------|-------|--------|-----------------------|--------|-------|------|------|------|------|-----|---------|-------|-----------------|-------|------|------|------|------|--------|-----------------|
| | | | pč. l. | l. d. | M kg | +/-* | T % | T kg | B % | B kg | věk | pč. l. | l. d. | M kg | +/-* | T % | T kg | B % | B kg | věk | poč. l. | l. d. | M kg | +/-* | T % | T kg | B % | B kg | | |
| Jihočeský kraj | | | | | | | | | | | | | | | | | | | | | | | | | | | | | | |
| AA H | P | KLUKY | 103 | 296 | 10 274 | 756 | 3.82 | 392 | 3.29 | 338 | 25/06 | 147 | 296 | 11 663 | 918 | 3.77 | 439 | 3.34 | 390 | 374 | 250 | 296 | 11 091 | 730 | 3.79 | 420 | 3.32 | 369 | H98 | 21.5 |
| 031298 | ch.: | ZOD KLUKY | 103 | 296 | 10 274 | 756 | 3.82 | 392 | 3.29 | 338 | 25/06 | 147 | 296 | 11 663 | 918 | 3.77 | 439 | 3.34 | 390 | 374 | 250 | 296 | 11 091 | 730 | 3.79 | 420 | 3.32 | 369 | | |
| AA H | P | KOLNY VKK | 101 | 302 | 10 463 | 769 | 3.76 | 393 | 3.34 | 349 | 23/02 | 164 | 301 | 11 525 | 729 | 3.60 | 415 | 3.33 | 384 | 387 | 265 | 301 | 11 120 | 752 | 3.66 | 407 | 3.33 | 371 | H79K17 | 20.9 |
| 024069 | ch.: | ZOD KOLNY | 101 | 302 | 10 463 | 769 | 3.76 | 393 | 3.34 | 349 | 23/02 | 164 | 301 | 11 525 | 729 | 3.60 | 415 | 3.33 | 384 | 387 | 265 | 301 | 11 120 | 752 | 3.66 | 407 | 3.33 | 371 | | |
| AA H | H | BABICE | 103 | 292 | 8 445 | 143 | 3.85 | 325 | 3.23 | 273 | 28/27 | 127 | 296 | 10 058 | -117 | 3.78 | 380 | 3.30 | 332 | 409 | 230 | 294 | 9 336 | -269 | 3.81 | 355 | 3.27 | 305 | H98 | 26.6 |
| 025059 | ch.: | ZOD NEMCICE | 103 | 292 | 8 445 | 143 | 3.85 | 325 | 3.23 | 273 | 28/27 | 127 | 296 | 10 058 | -117 | 3.78 | 380 | 3.30 | 332 | 409 | 230 | 294 | 9 336 | -269 | 3.81 | 355 | 3.27 | 305 | | |
| AA H | C | ULEHLE | 49 | 291 | 7 810 | 930 | 3.96 | 309 | 3.52 | 275 | 32/01 | 93 | 288 | 8 525 | 1 001 | 3.80 | 324 | 3.45 | 294 | 421 | 142 | 289 | 8 278 | 942 | 3.85 | 319 | 3.47 | 287 | C96 | 20.7 |
| 025510 | ch.: | ZOD NEMETICE | 49 | 291 | 7 810 | 930 | 3.96 | 309 | 3.52 | 275 | 32/01 | 93 | 288 | 8 525 | 1 001 | 3.80 | 324 | 3.45 | 294 | 421 | 142 | 289 | 8 278 | 942 | 3.85 | 319 | 3.47 | 287 | | |
| AA H | P | LITOCHOVICE | 106 | 294 | 7 371 | 299 | 3.92 | 289 | 3.52 | 260 | 28/22 | 261 | 290 | 8 500 | -197 | 3.96 | 336 | 3.52 | 299 | 396 | 367 | 291 | 8 174 | 81 | 3.95 | 323 | 3.52 | 288 | C73H26 | 25.9 |
| 025517 | ch.: | ZOD PREDSLAVICE | 106 | 294 | 7 371 | 299 | 3.92 | 289 | 3.52 | 260 | 28/22 | 261 | 290 | 8 500 | -197 | 3.96 | 336 | 3.52 | 299 | 396 | 367 | 291 | 8 174 | 81 | 3.95 | 323 | 3.52 | 288 | | |
| AP H | H | BOZETICE I | 39 | 287 | 7 599 | 863 | 4.28 | 325 | 3.17 | 241 | 25/08 | 98 | 292 | 8 672 | 898 | 4.19 | 363 | 3.21 | 278 | 423 | 137 | 290 | 8 366 | 1 068 | 4.21 | 352 | 3.20 | 267 | H99 | 20.5 |
| AP H | H | SEPEKOV BOX | 97 | 297 | 8 312 | 910 | 4.30 | 357 | 3.34 | 278 | 26/09 | 139 | 294 | 9 240 | 688 | 4.30 | 397 | 3.32 | 307 | 406 | 236 | 295 | 8 858 | 775 | 4.30 | 381 | 3.33 | 295 | H100 | 21.3 |
| 031311 | ch.: | ZOD SEPEKOV | 136 | 294 | 8 107 | 950 | 4.29 | 348 | 3.29 | 267 | 26/00 | 237 | 293 | 9 005 | 703 | 4.25 | 383 | 3.28 | 295 | 413 | 373 | 294 | 8 678 | 863 | 4.27 | 370 | 3.28 | 285 | H100 | |
| AA H | C | BUZICE | 65 | 295 | 7 057 | -190 | 4.05 | 286 | 3.59 | 253 | 26/26 | 143 | 291 | 8 085 | 23 | 3.91 | 316 | 3.52 | 285 | 380 | 208 | 292 | 7 764 | 17 | 3.95 | 307 | 3.54 | 275 | C99 | 21.2 |
| 025523 | ch.: | ZOD SKVORETICE | 65 | 295 | 7 057 | -190 | 4.05 | 286 | 3.59 | 253 | 26/26 | 143 | 291 | 8 085 | 23 | 3.91 | 316 | 3.52 | 285 | 380 | 208 | 292 | 7 764 | 17 | 3.95 | 307 | 3.54 | 275 | | |
| AA H | C | MIRETICE NOVA | 39 | 302 | 6 483 | -392 | 4.16 | 270 | 3.55 | 230 | 28/17 | 70 | 299 | 6 600 | -909 | 4.16 | 275 | 3.56 | 235 | 434 | 109 | 300 | 6 558 | -719 | 4.16 | 273 | 3.55 | 233 | C89 | 22.0 |
| AA H | C | NESPICE | 20 | 304 | 6 846 | 5 | 4.25 | 291 | 3.50 | 239 | 28/23 | 25 | 300 | 6 907 | -818 | 4.07 | 281 | 3.51 | 243 | 460 | 45 | 302 | 6 880 | -466 | 4.15 | 286 | 3.51 | 241 | C92 | 20.8 |
| 025063 | ch.: | ZOD VACOV | 59 | 303 | 6 606 | -256 | 4.19 | 277 | 3.53 | 233 | 28/19 | 95 | 299 | 6 681 | -895 | 4.14 | 277 | 3.55 | 237 | 441 | 154 | 301 | 6 652 | -648 | 4.16 | 277 | 3.54 | 235 | C90 | |
| AP H | P | HOSPRIZ | 66 | 302 | 9 695 | 470 | 3.72 | 361 | 3.50 | 339 | 24/28 | 122 | 301 | 10 326 | 283 | 3.84 | 397 | 3.38 | 349 | 397 | 188 | 301 | 10 105 | 331 | 3.80 | 384 | 3.42 | 345 | H96 | 23.5 |
| 030130 | ch.: | ZP HOSPRIZ, A.S. | 66 | 302 | 9 695 | 470 | 3.72 | 361 | 3.50 | 339 | 24/28 | 122 | 301 | 10 326 | 283 | 3.84 | 397 | 3.38 | 349 | 397 | 188 | 301 | 10 105 | 331 | 3.80 | 384 | 3.42 | 345 | | |
| AA N | C | PLAV | 65 | 300 | 6 629 | -65 | 4.18 | 277 | 3.46 | 230 | 31/10 | 76 | 298 | 7 158 | 609 | 3.97 | 284 | 3.49 | 250 | 446 | 141 | 299 | 6 914 | 320 | 4.06 | 281 | 3.48 | 240 | C94 | 22.6 |
| 024073 | ch.: | ZP MALSE A.S. | 65 | 300 | 6 629 | -65 | 4.18 | 277 | 3.46 | 230 | 31/10 | 76 | 298 | 7 158 | 609 | 3.97 | 284 | 3.49 | 250 | 446 | 141 | 299 | 6 914 | 320 | 4.06 | 281 | 3.48 | 240 | | |
| AP H | C | VAL | 49 | 298 | 7 455 | 456 | 3.91 | 292 | 3.49 | 260 | 26/30 | 85 | 296 | 8 013 | 259 | 3.78 | 303 | 3.56 | 285 | 387 | 134 | 297 | 7 809 | 331 | 3.82 | 299 | 3.53 | 276 | C91 | 21.6 |
| 031869 | ch.: | ZS OSTROV S.R.O. | 49 | 298 | 7 455 | 456 | 3.91 | 292 | 3.49 | 260 | 26/30 | 85 | 296 | 8 013 | 259 | 3.78 | 303 | 3.56 | 285 | 387 | 134 | 297 | 7 809 | 331 | 3.82 | 299 | 3.53 | 276 | | |
| AP H | C | SMET LHOTA II | 113 | 299 | 6 717 | -292 | 4.02 | 270 | 3.67 | 246 | 27/22 | 167 | 297 | 7 341 | -691 | 4.01 | 294 | 3.68 | 270 | 390 | 280 | 298 | 7 089 | -583 | 4.01 | 284 | 3.68 | 261 | C100 | 20.4 |
| 031313 | ch.: | ZVOD SMETANOVA LHOTA | 113 | 299 | 6 717 | -292 | 4.02 | 270 | 3.67 | 246 | 27/22 | 167 | 297 | 7 341 | -691 | 4.01 | 294 | 3.68 | 270 | 390 | 280 | 298 | 7 089 | -583 | 4.01 | 284 | 3.68 | 261 | | |
| AP H | C | NEMYSL | 14 | 304 | 7 116 | 596 | 4.23 | 301 | 3.64 | 259 | 28/08 | 100 | 303 | 7 388 | 507 | 4.17 | 308 | 3.64 | 269 | 421 | 114 | 303 | 7 355 | 587 | 4.17 | 307 | 3.64 | 268 | C99 | 20.7 |
| 031847 | ch.: | ZVS NEMYSL SRO | 14 | 304 | 7 116 | 596 | 4.23 | 301 | 3.64 | 259 | 28/08 | 100 | 303 | 7 388 | 507 | 4.17 | 308 | 3.64 | 269 | 421 | 114 | 303 | 7 355 | 587 | 4.17 | 307 | 3.64 | 268 | | |
| Výsledky za Jihočeský kraj | | | 13772 | 297 | 7 951 | 134 | 3.99 | 317 | 3.49 | 277 | 26/25 | 23912 | 296 | 9 198 | 236 | 3.96 | 365 | 3.48 | 320 | 401 | 37684 | 296 | 8 742 | 200 | 3.97 | 347 | 3.48 | 305 | C49H42 | |

Ročenka kontroly užítkovosti 2021

| Met. KU | výr. | Název stáje/ zemědělského podniku | pč. l. | l. d. | První laktace | | | | | | | Druhá a další laktace | | | | | | | Všechny laktace | | | | | | | plem. | Pr. d. 1. KU | | | |
|---------------|------|--------------------------------------|--------|-------|---------------|-------|------|------|------|------|-------|-----------------------|-------|--------|------|------|------|------|-----------------|------|---------|-------|--------|------|------|-------|-----------------|------|-----------|------|
| | | | | | M kg | +/-* | T % | T kg | B % | B kg | věk | pč. l. | l. d. | M kg | +/-* | T % | T kg | B % | B kg | věk | poč. l. | l. d. | M kg | +/-* | T % | | | T kg | B % | B kg |
| Plzeňský kraj | | | | | | | | | | | | | | | | | | | | | | | | | | | | | | |
| AP H | P | NEZBAVETICE | 55 | 301 | 8 152 | 541 | 4.08 | 333 | 3.61 | 294 | 26/00 | 120 | 300 | 8 895 | 256 | 4.01 | 356 | 3.57 | 318 | 3.99 | 175 | 300 | 8 662 | 458 | 4.03 | 349 | 3.58 | 310 | C62H25K12 | 30.9 |
| AP H | P | ZELCANY | 26 | 302 | 7 779 | 584 | 4.01 | 312 | 3.60 | 280 | 26/11 | 52 | 296 | 8 930 | 199 | 4.05 | 362 | 3.54 | 317 | 4.13 | 78 | 298 | 8 546 | 401 | 4.04 | 345 | 3.56 | 304 | C77H15 | 26.1 |
| 038682 | ch.: | AG-PRODUKT A.S. | 81 | 301 | 8 032 | 532 | 4.06 | 326 | 3.60 | 289 | 26/04 | 172 | 299 | 8 906 | 239 | 4.02 | 358 | 3.56 | 317 | 4.03 | 253 | 300 | 8 626 | 439 | 4.03 | 348 | 3.57 | 308 | C67H22 | |
| AP H | P | DRAZENOV II | 144 | 295 | 7 422 | 224 | 4.27 | 317 | 3.66 | 271 | 26/01 | 256 | 290 | 8 644 | 382 | 4.16 | 360 | 3.62 | 313 | 3.95 | 400 | 292 | 8 204 | 247 | 4.20 | 344 | 3.63 | 298 | C65R19H13 | 22.0 |
| AP H | P | PETROVICE | 12 | 301 | 7 621 | 425 | 4.07 | 310 | 3.69 | 281 | 26/10 | 24 | 301 | 8 909 | 826 | 3.86 | 344 | 3.61 | 322 | 4.10 | 36 | 301 | 8 480 | 658 | 3.93 | 333 | 3.64 | 308 | C87R12 | |
| 037024 | ch.: | AGRIMA DRAZENOV A.S. | 156 | 295 | 7 437 | 239 | 4.25 | 316 | 3.66 | 272 | 26/01 | 280 | 291 | 8 666 | 456 | 4.14 | 359 | 3.62 | 314 | 3.96 | 436 | 293 | 8 227 | 310 | 4.17 | 343 | 3.63 | 299 | C67R18H12 | |
| AP H | P | POLENKA | 24 | 300 | 4 578 | 1 337 | 4.10 | 188 | 3.37 | 154 | 28/24 | 35 | 292 | 5 087 | 890 | 4.02 | 205 | 3.36 | 171 | 4.13 | 59 | 295 | 4 880 | 731 | 4.05 | 198 | 3.36 | 164 | C94 | 20.0 |
| 037648 | ch.: | AGRO POLEN, A.S. | 24 | 300 | 4 578 | 1 337 | 4.10 | 188 | 3.37 | 154 | 28/24 | 35 | 292 | 5 087 | 890 | 4.02 | 205 | 3.36 | 171 | 4.13 | 59 | 295 | 4 880 | 731 | 4.05 | 198 | 3.36 | 164 | | |
| AA N | H | STANKOV | 197 | 288 | 8 783 | -182 | 4.16 | 366 | 3.55 | 311 | 23/09 | 464 | 288 | 10 687 | 94 | 4.13 | 442 | 3.51 | 375 | 3.68 | 661 | 288 | 10 119 | 51 | 4.14 | 419 | 3.52 | 356 | R49H46 | 20.2 |
| 037041 | ch.: | AGRO STANKOV A.S. | 197 | 288 | 8 783 | -182 | 4.16 | 366 | 3.55 | 311 | 23/09 | 464 | 288 | 10 687 | 94 | 4.13 | 442 | 3.51 | 375 | 3.68 | 661 | 288 | 10 119 | 51 | 4.14 | 419 | 3.52 | 356 | | |
| AT H | P | MLADY SMOLIVEC | 124 | 295 | 7 650 | 696 | 4.10 | 313 | 3.69 | 282 | 26/02 | 253 | 292 | 9 156 | 730 | 4.04 | 370 | 3.65 | 334 | 3.84 | 377 | 293 | 8 661 | 668 | 4.06 | 352 | 3.66 | 317 | C54K28 | 22.1 |
| AT H | P | RESANICE | 162 | 291 | 9 980 | 432 | 4.07 | 406 | 3.47 | 346 | 25/02 | 265 | 290 | 11 697 | 437 | 4.09 | 479 | 3.40 | 398 | 3.72 | 427 | 290 | 11 046 | 445 | 4.08 | 451 | 3.42 | 378 | H86 | 22.3 |
| AT H | P | STARÝ SMOLIVEC-VKK | 130 | 295 | 6 976 | 393 | 4.19 | 292 | 3.68 | 257 | 25/22 | 252 | 293 | 8 333 | 163 | 4.13 | 345 | 3.63 | 303 | 3.78 | 382 | 294 | 7 871 | 178 | 4.15 | 327 | 3.65 | 287 | C96 | 22.3 |
| 038673 | ch.: | AGROCHOV KASEJOVICE | 416 | 294 | 8 347 | 361 | 4.11 | 343 | 3.58 | 299 | 25/17 | 770 | 291 | 9 761 | 439 | 4.09 | 399 | 3.54 | 346 | 3.78 | 1186 | 292 | 9 265 | 384 | 4.10 | 379 | 3.56 | 329 | C48H33K14 | |
| AA H | H | HOSTOUN | 34 | 296 | 10 041 | 968 | 3.67 | 368 | 3.49 | 350 | 28/08 | 56 | 297 | 11 407 | 103 | 3.80 | 433 | 3.35 | 382 | 4.20 | 90 | 297 | 10 891 | 130 | 3.75 | 409 | 3.40 | 370 | H100 | 20.5 |
| 037025 | ch.: | AGROFARM KONOPIK+SYN | 34 | 296 | 10 041 | 968 | 3.67 | 368 | 3.49 | 350 | 28/08 | 56 | 297 | 11 407 | 103 | 3.80 | 433 | 3.35 | 382 | 4.20 | 90 | 297 | 10 891 | 130 | 3.75 | 409 | 3.40 | 370 | | |
| AA H | P | STARE SEDLISTE 357 | 114 | 301 | 9 872 | 563 | 3.81 | 376 | 3.43 | 339 | 25/15 | 198 | 298 | 10 589 | 185 | 3.75 | 397 | 3.34 | 354 | 4.16 | 312 | 299 | 10 327 | 352 | 3.77 | 389 | 3.37 | 348 | H92 | 20.1 |
| 043534 | ch.: | AGROKLAS ST.SEDLISTE | 114 | 301 | 9 872 | 563 | 3.81 | 376 | 3.43 | 339 | 25/15 | 198 | 298 | 10 589 | 185 | 3.75 | 397 | 3.34 | 354 | 4.16 | 312 | 299 | 10 327 | 352 | 3.77 | 389 | 3.37 | 348 | | |
| AA H | H | TASNOVICE | 82 | 299 | 9 625 | 235 | 4.08 | 393 | 3.48 | 335 | 25/16 | 160 | 300 | 10 319 | -296 | 4.05 | 418 | 3.48 | 359 | 4.02 | 242 | 299 | 10 084 | -179 | 4.06 | 409 | 3.48 | 351 | H52K24R15 | 20.4 |
| 037042 | ch.: | AGROZIV SDRUZ.ZEM. | 82 | 299 | 9 625 | 235 | 4.08 | 393 | 3.48 | 335 | 25/16 | 160 | 300 | 10 319 | -296 | 4.05 | 418 | 3.48 | 359 | 4.02 | 242 | 299 | 10 084 | -179 | 4.06 | 409 | 3.48 | 351 | | |
| AA H | P | CICOV | 194 | 302 | 10 585 | -131 | 3.95 | 418 | 3.41 | 361 | 22/02 | 311 | 300 | 12 178 | 84 | 3.96 | 482 | 3.40 | 415 | 3.99 | 505 | 301 | 11 566 | -95 | 3.96 | 458 | 3.41 | 394 | H99 | 21.3 |
| AA H | P | ZAKAVA | 182 | 302 | 9 940 | -572 | 4.01 | 398 | 3.44 | 342 | 22/03 | 281 | 302 | 11 926 | -96 | 3.94 | 469 | 3.37 | 402 | 3.89 | 463 | 302 | 11 145 | -201 | 3.96 | 441 | 3.40 | 378 | H99 | 21.0 |
| 038678 | ch.: | ALIMEX NEZVESTICE AS | 376 | 302 | 10 273 | -323 | 3.98 | 409 | 3.42 | 352 | 22/02 | 592 | 301 | 12 058 | -4 | 3.95 | 476 | 3.39 | 409 | 3.94 | 968 | 301 | 11 365 | -139 | 3.96 | 450 | 3.40 | 387 | H99 | |
| AA H | H | LOMEC-VKK | 155 | 299 | 9 568 | 528 | 4.14 | 396 | 3.50 | 335 | 25/02 | 205 | 296 | 10 590 | 739 | 4.20 | 444 | 3.49 | 370 | 4.11 | 360 | 297 | 10 150 | 671 | 4.17 | 424 | 3.49 | 355 | H99 | 20.7 |
| 037607 | ch.: | BENOVY-STATEK SRO. | 155 | 299 | 9 568 | 528 | 4.14 | 396 | 3.50 | 335 | 25/02 | 205 | 296 | 10 590 | 739 | 4.20 | 444 | 3.49 | 370 | 4.11 | 360 | 297 | 10 150 | 671 | 4.17 | 424 | 3.49 | 355 | | |
| AA H | H | BILOV-VOLNA STAJ | 135 | 293 | 9 106 | 45 | 3.70 | 337 | 3.36 | 306 | 24/05 | 199 | 296 | 10 771 | 339 | 3.56 | 383 | 3.35 | 360 | 4.04 | 334 | 295 | 10 098 | 278 | 3.61 | 365 | 3.35 | 338 | H99 | 21.0 |
| 039015 | ch.: | BILOVSKA ZEMEDL.AS. | 135 | 293 | 9 106 | 45 | 3.70 | 337 | 3.36 | 306 | 24/05 | 199 | 296 | 10 771 | 339 | 3.56 | 383 | 3.35 | 360 | 4.04 | 334 | 295 | 10 098 | 278 | 3.61 | 365 | 3.35 | 338 | | |
| AP H | H | BOR VKK | 25 | 299 | 7 289 | 370 | 3.97 | 289 | 3.57 | 260 | 30/14 | 43 | 296 | 8 174 | 105 | 3.76 | 307 | 3.48 | 284 | 4.67 | 68 | 297 | 7 849 | 109 | 3.83 | 301 | 3.51 | 275 | H58C19R13 | 23.1 |
| 043543 | ch.: | BK II.,S.R.O. | 25 | 299 | 7 289 | 370 | 3.97 | 289 | 3.57 | 260 | 30/14 | 43 | 296 | 8 174 | 105 | 3.76 | 307 | 3.48 | 284 | 4.67 | 68 | 297 | 7 849 | 109 | 3.83 | 301 | 3.51 | 275 | | |
| AP H | H | NAKLOV | 96 | 304 | 10 130 | 65 | 3.64 | 369 | 3.41 | 346 | 26/01 | 108 | 301 | 11 697 | 358 | 3.78 | 442 | 3.42 | 401 | 4.16 | 204 | 302 | 10 959 | -21 | 3.72 | 407 | 3.42 | 375 | H85K15 | 21.1 |
| 038992 | ch.: | BOHACKOVA NADEZDA | 96 | 304 | 10 130 | 65 | 3.64 | 369 | 3.41 | 346 | 26/01 | 108 | 301 | 11 697 | 358 | 3.78 | 442 | 3.42 | 401 | 4.16 | 204 | 302 | 10 959 | -21 | 3.72 | 407 | 3.42 | 375 | | |
| AA H | P | CERNE KRAVY | 63 | 294 | 7 848 | 1 165 | 4.13 | 324 | 3.55 | 278 | 28/13 | 162 | 294 | 8 040 | 627 | 4.24 | 341 | 3.53 | 284 | 3.94 | 225 | 294 | 7 986 | 756 | 4.21 | 336 | 3.53 | 282 | C80H13 | 20.3 |
| 041256 | ch.: | CESKY REAL, A.S. | 63 | 294 | 7 848 | 1 165 | 4.13 | 324 | 3.55 | 278 | 28/13 | 162 | 294 | 8 040 | 627 | 4.24 | 341 | 3.53 | 284 | 3.94 | 225 | 294 | 7 986 | 756 | 4.21 | 336 | 3.53 | 282 | | |
| AA H | H | CHOTESOV I | 139 | 301 | 8 094 | 20 | 3.75 | 303 | 3.46 | 280 | 27/19 | 152 | 300 | 8 094 | -301 | 3.81 | 308 | 3.43 | 277 | 4.31 | 291 | 300 | 8 094 | -170 | 3.78 | 306 | 3.44 | 279 | H70K24 | 22.6 |
| 038665 | ch.: | CPZ, SPOL.S R.O. | 139 | 301 | 8 094 | 20 | 3.75 | 303 | 3.46 | 280 | 27/19 | 152 | 300 | 8 094 | -301 | 3.81 | 308 | 3.43 | 277 | 4.31 | 291 | 300 | 8 094 | -170 | 3.78 | 306 | 3.44 | 279 | | |
| AA H | P | KOZLANY | 131 | 299 | 7 831 | 160 | 4.19 | 328 | 3.45 | 270 | 26/03 | 182 | 297 | 8 901 | -227 | 4.08 | 363 | 3.43 | 305 | 4.11 | 313 | 297 | 8 453 | -147 | 4.12 | 348 | 3.44 | 290 | C48H47 | 21.9 |
| 039018 | ch.: | D-K ZEMEDELKA A.S. | 131 | 299 | 7 831 | 160 | 4.19 | 328 | 3.45 | 270 | 26/03 | 182 | 297 | 8 901 | -227 | 4.08 | 363 | 3.43 | 305 | 4.11 | 313 | 297 | 8 453 | -147 | 4.12 | 348 | 3.44 | 290 | | |
| AA N | C | CERNOTIN | 86 | 297 | 7 216 | -68 | 3.60 | 260 | 3.63 | 262 | 27/06 | 228 | 295 | 8 308 | 33 | 3.40 | 283 | 3.56 | 296 | 3.87 | 314 | 295 | 8 009 | 68 | 3.45 | 276 | 3.58 | 287 | C99 | 20.4 |
| 038670 | ch.: | DNESICKA ZEM. A.S. | 86 | 297 | 7 216 | -68 | 3.60 | 260 | 3.63 | 262 | 27/06 | 228 | 295 | 8 308 | 33 | 3.40 | 283 | 3.56 | 296 | 3.87 | 314 | 295 | 8 009 | 68 | 3.45 | 276 | 3.58 | 287 | | |

Ročenka kontroly užítkovosti 2021

| Met. KU | výr. | Název stáje/ zemědělského podniku | pč. l. | l. d. | První laktace | | | | | | Druhé a další laktace | | | | | | Všechny laktace | | | | | | plem. | Pr. d. 1. KU | | | | | | |
|---------|------|--------------------------------------|--------|-------|---------------|-------|------|------|------|------|-----------------------|--------|-------|--------|------|------|-----------------|------|------|-----|---------|-------|--------|-----------------|------|------|------|------|-----------|------|
| | | | | | M kg | +/-* | T % | T kg | B % | B kg | věk | pč. l. | l. d. | M kg | +/-* | T % | T kg | B % | B kg | věk | poč. l. | l. d. | | | M kg | +/-* | T % | T kg | B % | B kg |
| AP H | P | DRAZOVICE-VKK | 124 | 293 | 7 133 | -175 | 4.10 | 292 | 3.69 | 263 | 26/06 | 177 | 295 | 8 549 | 408 | 4.13 | 353 | 3.61 | 308 | 406 | 301 | 294 | 7 966 | 177 | 4.12 | 328 | 3.64 | 290 | C73H16 | 20.4 |
| 041471 | ch.: | DRAZOVICKÝ AGROPOL | 124 | 293 | 7 133 | -175 | 4.10 | 292 | 3.69 | 263 | 26/06 | 177 | 295 | 8 549 | 408 | 4.13 | 353 | 3.61 | 308 | 406 | 301 | 294 | 7 966 | 177 | 4.12 | 328 | 3.64 | 290 | | |
| AT H | - | VLKANOV | 2 | 305 | 6 481 | | 3.94 | 256 | 3.21 | 208 | 24/08 | 20 | 300 | 6 904 | | 4.16 | 287 | 3.27 | 226 | 445 | 22 | 300 | 6 866 | | 4.14 | 284 | 3.27 | 224 | C44R41K15 | 22.6 |
| 182540 | ch.: | DRUHA VALTYROVSKA | 2 | 305 | 6 481 | | 3.94 | 256 | 3.21 | 208 | 24/08 | 20 | 300 | 6 904 | | 4.16 | 287 | 3.27 | 226 | 445 | 22 | 300 | 6 866 | | 4.14 | 284 | 3.27 | 224 | | |
| AA H | C | BOUBIN | 21 | 296 | 5 961 | -847 | 4.18 | 249 | 3.42 | 204 | 30/12 | 161 | 288 | 7 828 | -315 | 3.99 | 312 | 3.45 | 270 | 385 | 182 | 289 | 7 613 | -252 | 4.00 | 305 | 3.45 | 262 | C92 | 20.7 |
| 038579 | ch.: | DUB VACLAV | 21 | 296 | 5 961 | -847 | 4.18 | 249 | 3.42 | 204 | 30/12 | 161 | 288 | 7 828 | -315 | 3.99 | 312 | 3.45 | 270 | 385 | 182 | 289 | 7 613 | -252 | 4.00 | 305 | 3.45 | 262 | | |
| AA H | H | PLISKOV 7 | 9 | 305 | 4 190 | -891 | 3.80 | 159 | 3.22 | 135 | 27/01 | 24 | 299 | 4 932 | -528 | 3.78 | 187 | 3.09 | 152 | 443 | 33 | 301 | 4 730 | -585 | 3.79 | 179 | 3.12 | 148 | H100 | 20.4 |
| 039266 | ch.: | EKL JIRI | 9 | 305 | 4 190 | -891 | 3.80 | 159 | 3.22 | 135 | 27/01 | 24 | 299 | 4 932 | -528 | 3.78 | 187 | 3.09 | 152 | 443 | 33 | 301 | 4 730 | -585 | 3.79 | 179 | 3.12 | 148 | | |
| AP H | H | HORSOVSKÝ TYN | 95 | 296 | 8 185 | 425 | 4.26 | 348 | 3.63 | 297 | 24/30 | 215 | 297 | 9 456 | 769 | 4.25 | 402 | 3.54 | 335 | 390 | 310 | 296 | 9 067 | 712 | 4.25 | 386 | 3.57 | 323 | R87H12 | 21.7 |
| 037009 | ch.: | FADIS-OSIVA S.R.O. | 95 | 296 | 8 185 | 425 | 4.26 | 348 | 3.63 | 297 | 24/30 | 215 | 297 | 9 456 | 769 | 4.25 | 402 | 3.54 | 335 | 390 | 310 | 296 | 9 067 | 712 | 4.25 | 386 | 3.57 | 323 | | |
| AA N | P | CIHAN | 60 | 298 | 9 524 | 182 | 3.88 | 369 | 3.59 | 342 | 27/07 | 64 | 300 | 11 736 | 100 | 3.80 | 446 | 3.50 | 411 | 401 | 124 | 299 | 10 666 | 168 | 3.83 | 409 | 3.54 | 378 | H96 | 21.8 |
| 037656 | ch.: | FARMA CIHAN S.R.O. | 60 | 298 | 9 524 | 182 | 3.88 | 369 | 3.59 | 342 | 27/07 | 64 | 300 | 11 736 | 100 | 3.80 | 446 | 3.50 | 411 | 401 | 124 | 299 | 10 666 | 168 | 3.83 | 409 | 3.54 | 378 | | |
| AA H | P | SPALENEC | 64 | 288 | 8 753 | -274 | 4.05 | 354 | 3.43 | 300 | 24/24 | 163 | 288 | 10 634 | 297 | 4.07 | 433 | 3.40 | 362 | 380 | 227 | 288 | 10 103 | 218 | 4.07 | 411 | 3.41 | 344 | R56H34 | 22.2 |
| 037014 | ch.: | FOMAS, S.R.O. | 64 | 288 | 8 753 | -274 | 4.05 | 354 | 3.43 | 300 | 24/24 | 163 | 288 | 10 634 | 297 | 4.07 | 433 | 3.40 | 362 | 380 | 227 | 288 | 10 103 | 218 | 4.07 | 411 | 3.41 | 344 | | |
| AT H | - | KANICE 29 | 4 | 305 | 5 152 | 97 | 4.46 | 230 | 3.36 | 173 | 29/17 | 16 | 300 | 5 721 | 453 | 4.30 | 246 | 3.36 | 192 | 407 | 20 | 301 | 5 607 | 406 | 4.33 | 243 | 3.36 | 188 | R70H26 | 26.1 |
| 037105 | ch.: | HERIAN JAROSLAV | 4 | 305 | 5 152 | 97 | 4.46 | 230 | 3.36 | 173 | 29/17 | 16 | 300 | 5 721 | 453 | 4.30 | 246 | 3.36 | 192 | 407 | 20 | 301 | 5 607 | 406 | 4.33 | 243 | 3.36 | 188 | | |
| AP N | H | SPANOV | 65 | 303 | 9 412 | -288 | 4.10 | 386 | 3.58 | 337 | 23/07 | 120 | 301 | 11 111 | 38 | 4.12 | 458 | 3.55 | 394 | 389 | 185 | 302 | 10 514 | -122 | 4.11 | 433 | 3.56 | 374 | H95 | 20.2 |
| 041105 | ch.: | HOLSTEIN DAIRY FARMS | 65 | 303 | 9 412 | -288 | 4.10 | 386 | 3.58 | 337 | 23/07 | 120 | 301 | 11 111 | 38 | 4.12 | 458 | 3.55 | 394 | 389 | 185 | 302 | 10 514 | -122 | 4.11 | 433 | 3.56 | 374 | | |
| AP H | H | KOZOLUPY 34 | 14 | 304 | 8 197 | 491 | 4.14 | 339 | 3.42 | 280 | 27/26 | 22 | 298 | 8 411 | -412 | 4.31 | 362 | 3.45 | 290 | 449 | 36 | 301 | 8 328 | 29 | 4.24 | 353 | 3.44 | 286 | H98 | 19 |
| 176809 | ch.: | HUCL JAN ML. | 14 | 304 | 8 197 | 491 | 4.14 | 339 | 3.42 | 280 | 27/26 | 22 | 298 | 8 411 | -412 | 4.31 | 362 | 3.45 | 290 | 449 | 36 | 301 | 8 328 | 29 | 4.24 | 353 | 3.44 | 286 | | |
| AA H | C | HVOZD SK | 67 | 297 | 7 591 | -180 | 4.01 | 304 | 3.63 | 275 | 26/08 | 177 | 296 | 8 798 | 109 | 3.98 | 350 | 3.55 | 312 | 379 | 244 | 296 | 8 467 | 6 | 3.98 | 337 | 3.57 | 302 | C98 | 20.7 |
| 039021 | ch.: | HVOZDECKA ZEMEDELSKA | 67 | 297 | 7 591 | -180 | 4.01 | 304 | 3.63 | 275 | 26/08 | 177 | 296 | 8 798 | 109 | 3.98 | 350 | 3.55 | 312 | 379 | 244 | 296 | 8 467 | 6 | 3.98 | 337 | 3.57 | 302 | | |
| AA N | H | DOLNI LHOTA 5 | 28 | 305 | 10 335 | 1 455 | 3.39 | 351 | 3.43 | 355 | 28/03 | 29 | 302 | 10 952 | 898 | 3.39 | 371 | 3.37 | 369 | 470 | 57 | 303 | 10 649 | 1 053 | 3.39 | 361 | 3.40 | 362 | H71K27 | 29.8 |
| 223089 | ch.: | JAROSLAVA MARTINKOVA | 28 | 305 | 10 335 | 1 455 | 3.39 | 351 | 3.43 | 355 | 28/03 | 29 | 302 | 10 952 | 898 | 3.39 | 371 | 3.37 | 369 | 470 | 57 | 303 | 10 649 | 1 053 | 3.39 | 361 | 3.40 | 362 | | |
| AP H | H | HUNCICE 17 | 37 | 303 | 11 159 | 145 | 3.65 | 408 | 3.34 | 373 | 27/04 | 88 | 299 | 12 972 | 464 | 3.77 | 489 | 3.34 | 433 | 417 | 125 | 301 | 12 436 | 378 | 3.74 | 465 | 3.34 | 415 | H99 | 21.6 |
| 038986 | ch.: | JILEK JAN ING. | 37 | 303 | 11 159 | 145 | 3.65 | 408 | 3.34 | 373 | 27/04 | 88 | 299 | 12 972 | 464 | 3.77 | 489 | 3.34 | 433 | 417 | 125 | 301 | 12 436 | 378 | 3.74 | 465 | 3.34 | 415 | | |
| AA H | H | KLADRUBY NOVÝ KRAVIN | 322 | 298 | 10 669 | 13 | 3.43 | 366 | 3.25 | 347 | 22/06 | 479 | 299 | 13 519 | 449 | 3.41 | 461 | 3.22 | 435 | 388 | 801 | 298 | 12 373 | 38 | 3.42 | 423 | 3.23 | 400 | H100 | 21.3 |
| AA H | H | LHOTKA U RADNIC | 3 | 254 | 6 540 | | 4.19 | 274 | 3.26 | 213 | 25/16 | 5 | 271 | 8 715 | | 3.65 | 318 | 3.26 | 284 | 438 | 8 | 265 | 7 899 | | 3.82 | 302 | 3.26 | 257 | H100 | |
| 039278 | ch.: | KLADRUBSKA A.S. | 325 | 297 | 10 630 | -26 | 3.44 | 365 | 3.25 | 346 | 22/07 | 484 | 298 | 13 469 | -399 | 3.41 | 460 | 3.22 | 434 | 389 | 809 | 298 | 12 329 | -6 | 3.42 | 422 | 3.23 | 398 | H100 | |
| AA H | H | POSOBICE 9 | 18 | 294 | 10 649 | 387 | 3.75 | 399 | 3.23 | 344 | 28/23 | 45 | 300 | 12 141 | -382 | 3.77 | 457 | 3.15 | 382 | 473 | 63 | 298 | 11 715 | 18 | 3.76 | 441 | 3.17 | 371 | H96 | 21.5 |
| 037585 | ch.: | KOPACKA FERDINAND | 18 | 294 | 10 649 | 387 | 3.75 | 399 | 3.23 | 344 | 28/23 | 45 | 300 | 12 141 | -382 | 3.77 | 457 | 3.15 | 382 | 473 | 63 | 298 | 11 715 | 18 | 3.76 | 441 | 3.17 | 371 | | |
| AA H | C | TAJANOV | 45 | 295 | 8 785 | 521 | 3.72 | 327 | 3.49 | 306 | 26/03 | 98 | 290 | 9 321 | -571 | 3.83 | 357 | 3.56 | 332 | 370 | 143 | 291 | 9 152 | -28 | 3.80 | 348 | 3.54 | 324 | C95 | 20.6 |
| 037625 | ch.: | KORYTA-ZD | 45 | 295 | 8 785 | 521 | 3.72 | 327 | 3.49 | 306 | 26/03 | 98 | 290 | 9 321 | -571 | 3.83 | 357 | 3.56 | 332 | 370 | 143 | 291 | 9 152 | -28 | 3.80 | 348 | 3.54 | 324 | | |
| AA N | H | VYROV | 104 | 298 | 9 808 | 614 | 3.70 | 363 | 3.35 | 328 | 23/08 | 204 | 296 | 11 404 | 129 | 3.64 | 415 | 3.31 | 377 | 384 | 308 | 297 | 10 865 | 480 | 3.66 | 397 | 3.32 | 361 | H99 | 24.8 |
| AA H | H | ZEBNICE I | 73 | 295 | 8 645 | -702 | 3.85 | 333 | 3.26 | 282 | 23/08 | 88 | 295 | 10 698 | -494 | 3.73 | 399 | 3.28 | 350 | 398 | 161 | 295 | 9 767 | -645 | 3.78 | 369 | 3.27 | 319 | H98 | 22.2 |
| 039024 | ch.: | KRALOVICKA ZEM. A.S. | 177 | 297 | 9 328 | 82 | 3.76 | 350 | 3.31 | 309 | 23/08 | 292 | 296 | 11 191 | -56 | 3.66 | 410 | 3.30 | 369 | 388 | 469 | 296 | 10 488 | 94 | 3.70 | 388 | 3.30 | 346 | H99 | |
| AA N | P | HOLOVOUSY | 11 | 303 | 7 431 | 153 | 4.12 | 306 | 3.53 | 263 | 24/05 | 52 | 299 | 8 488 | 874 | 4.03 | 342 | 3.46 | 294 | 398 | 63 | 300 | 8 303 | 840 | 4.04 | 336 | 3.47 | 288 | H68C18R12 | 20.5 |
| 039008 | ch.: | KROFTA LADISLAV | 11 | 303 | 7 431 | 153 | 4.12 | 306 | 3.53 | 263 | 24/05 | 52 | 299 | 8 488 | 874 | 4.03 | 342 | 3.46 | 294 | 398 | 63 | 300 | 8 303 | 840 | 4.04 | 336 | 3.47 | 288 | | |

Ročenka kontroly užítkovosti 2021

| Met. KU | výr. | Název stáje/ zemědělského podniku | První laktace | | | | | | | | | | Druhá a další laktace | | | | | | Všechny laktace | | | | | | plem. | Pr. d. 1. KU | | | | |
|---------|------|--------------------------------------|---------------|-------|--------|-------|------|------|------|------|-------|--------|-----------------------|--------|-------|------|------|------|-----------------|-----|---------|--------|--------|-------|-------|-----------------|------|-----------|-----------|------|
| | | | pč. l. | l. d. | M kg | +/-* | T % | T kg | B % | B kg | věk | pč. l. | l. d. | M kg | +/-* | T % | T kg | B % | B kg | věk | poč. l. | l. d. | M kg | +/-* | | | T % | T kg | B % | B kg |
| AA H | H | KUNEJOVICE 1 | 28 | 300 | 9 127 | 1 849 | 3.86 | 352 | 3.43 | 313 | 32/14 | 53 | 298 | 10 311 | 3.81 | 393 | 3.46 | 356 | 407 | 81 | 299 | 9 902 | 3.83 | 379 | 3.45 | 341 | H100 | 20.6 | | |
| 038990 | ch.: | LOWY JIRI | 28 | 300 | 9 127 | 1 849 | 3.86 | 352 | 3.43 | 313 | 32/14 | 53 | 298 | 10 311 | 3.81 | 393 | 3.46 | 356 | 407 | 81 | 299 | 9 902 | 3.83 | 379 | 3.45 | 341 | | | | |
| AP N | P | RENCE VKK | 211 | 294 | 9 585 | 1 366 | 3.99 | 382 | 3.54 | 340 | 24/15 | 234 | 292 | 11 746 | 3.77 | 443 | 3.44 | 404 | 358 | 445 | 293 | 10 721 | 1 499 | 3.86 | 414 | 3.48 | 373 | C30R30H25 | 23.4 | |
| 038691 | ch.: | LUKRENA A.S. | 211 | 294 | 9 585 | 1 366 | 3.99 | 382 | 3.54 | 340 | 24/15 | 234 | 292 | 11 746 | 3.77 | 443 | 3.44 | 404 | 358 | 445 | 293 | 10 721 | 1 499 | 3.86 | 414 | 3.48 | 373 | | | |
| AA H | C | MACICE | 22 | 292 | 5 103 | 466 | 4.19 | 214 | 3.43 | 175 | 35/02 | 50 | 299 | 6 789 | 329 | 4.32 | 294 | 3.50 | 237 | 393 | 72 | 297 | 6 274 | 334 | 4.29 | 269 | 3.48 | 218 | C73I27 | 20.0 |
| 037572 | ch.: | MACL JAN | 22 | 292 | 5 103 | 466 | 4.19 | 214 | 3.43 | 175 | 35/02 | 50 | 299 | 6 789 | 329 | 4.32 | 294 | 3.50 | 237 | 393 | 72 | 297 | 6 274 | 334 | 4.29 | 269 | 3.48 | 218 | | |
| AA H | P | MALY BOR | 268 | 296 | 8 907 | 96 | 4.02 | 358 | 3.47 | 309 | 22/25 | 433 | 297 | 10 850 | 407 | 3.93 | 427 | 3.43 | 372 | 382 | 701 | 297 | 10 107 | 271 | 3.96 | 400 | 3.44 | 348 | H100 | 21.2 |
| 037640 | ch.: | MALY BOR AGROSPOLAS | 268 | 296 | 8 907 | 96 | 4.02 | 358 | 3.47 | 309 | 22/25 | 433 | 297 | 10 850 | 407 | 3.93 | 427 | 3.43 | 372 | 382 | 701 | 297 | 10 107 | 271 | 3.96 | 400 | 3.44 | 348 | | |
| AP H | - | MILEC | 74 | 295 | 7 005 | 127 | 4.35 | 305 | 3.62 | 254 | 28/19 | 117 | 291 | 7 991 | 165 | 4.51 | 360 | 3.61 | 289 | 388 | 191 | 292 | 7 609 | 139 | 4.45 | 339 | 3.62 | 275 | C93 | 19.7 |
| 038677 | ch.: | MANOVICKA ZEMEDELAS | 74 | 295 | 7 005 | 127 | 4.35 | 305 | 3.62 | 254 | 28/19 | 117 | 291 | 7 991 | 165 | 4.51 | 360 | 3.61 | 289 | 388 | 191 | 292 | 7 609 | 139 | 4.45 | 339 | 3.62 | 275 | | |
| AA H | P | PREDSLAV | 151 | 298 | 9 679 | 330 | 4.13 | 400 | 3.38 | 327 | 24/19 | 276 | 298 | 11 615 | 884 | 4.04 | 469 | 3.30 | 383 | 391 | 427 | 298 | 10 930 | 675 | 4.07 | 445 | 3.32 | 363 | H99 | 21.5 |
| 037642 | ch.: | MECHOLUPSKA ZEM.A.S. | 151 | 298 | 9 679 | 330 | 4.13 | 400 | 3.38 | 327 | 24/19 | 276 | 298 | 11 615 | 884 | 4.04 | 469 | 3.30 | 383 | 391 | 427 | 298 | 10 930 | 675 | 4.07 | 445 | 3.32 | 363 | | |
| AA N | Z | BREZI | 130 | 297 | 10 620 | 420 | 3.64 | 387 | 3.38 | 359 | 23/13 | 200 | 299 | 11 660 | -150 | 3.63 | 423 | 3.42 | 398 | 398 | 330 | 298 | 11 250 | 67 | 3.63 | 408 | 3.40 | 383 | R48H47 | 21.0 |
| AA N | W | VKK SRBY | 195 | 300 | 11 187 | 613 | 3.71 | 415 | 3.29 | 369 | 23/07 | 368 | 300 | 12 767 | 821 | 3.71 | 474 | 3.32 | 424 | 396 | 563 | 300 | 12 219 | 830 | 3.71 | 453 | 3.31 | 405 | H95 | 21.4 |
| 037032 | ch.: | MECLOVSKA ZEMEDELAS | 325 | 299 | 10 960 | 508 | 3.68 | 403 | 3.33 | 365 | 23/09 | 568 | 299 | 12 377 | 478 | 3.68 | 456 | 3.35 | 415 | 396 | 893 | 299 | 11 861 | 542 | 3.68 | 437 | 3.34 | 397 | H76R19 | |
| AA H | H | CERNIC 11 | 8 | 304 | 8 311 | 288 | 3.74 | 311 | 3.25 | 271 | 28/18 | 10 | 303 | 9 136 | -736 | 4.04 | 369 | 3.38 | 308 | 429 | 18 | 304 | 8 769 | -486 | 3.91 | 343 | 3.32 | 292 | H71V25 | 22.3 |
| 037596 | ch.: | MELKA FRANTISEK | 8 | 304 | 8 311 | 288 | 3.74 | 311 | 3.25 | 271 | 28/18 | 10 | 303 | 9 136 | -736 | 4.04 | 369 | 3.38 | 308 | 429 | 18 | 304 | 8 769 | -486 | 3.91 | 343 | 3.32 | 292 | | |
| AP N | P | MILAVCE-NOVA STAJ | 93 | 299 | 7 208 | 68 | 3.76 | 271 | 3.59 | 259 | 27/12 | 237 | 300 | 8 769 | -27 | 3.67 | 322 | 3.49 | 306 | 436 | 330 | 300 | 8 329 | -61 | 3.69 | 308 | 3.52 | 293 | R61C33 | 20.8 |
| 037034 | ch.: | MIRABO MILAVCE A.S. | 93 | 299 | 7 208 | 68 | 3.76 | 271 | 3.59 | 259 | 27/12 | 237 | 300 | 8 769 | -27 | 3.67 | 322 | 3.49 | 306 | 436 | 330 | 300 | 8 329 | -61 | 3.69 | 308 | 3.52 | 293 | | |
| AP H | C | MILCICE | 24 | 302 | 5 015 | 718 | 4.01 | 201 | 3.42 | 171 | 33/01 | 55 | 298 | 5 338 | -99 | 3.96 | 212 | 3.53 | 188 | 432 | 79 | 299 | 5 240 | 76 | 3.98 | 208 | 3.50 | 183 | C90 | 25 |
| 037643 | ch.: | MK MILCICE, S.R.O. | 24 | 302 | 5 015 | 718 | 4.01 | 201 | 3.42 | 171 | 33/01 | 55 | 298 | 5 338 | -99 | 3.96 | 212 | 3.53 | 188 | 432 | 79 | 299 | 5 240 | 76 | 3.98 | 208 | 3.50 | 183 | | |
| AA H | P | SOBESICE | 167 | 301 | 10 319 | -124 | 3.92 | 404 | 3.31 | 342 | 24/20 | 366 | 302 | 12 596 | 455 | 3.86 | 487 | 3.32 | 419 | 394 | 533 | 301 | 11 883 | 328 | 3.88 | 461 | 3.32 | 395 | H99 | 19.7 |
| 037649 | ch.: | OD SOBESICE | 167 | 301 | 10 319 | -124 | 3.92 | 404 | 3.31 | 342 | 24/20 | 366 | 302 | 12 596 | 455 | 3.86 | 487 | 3.32 | 419 | 394 | 533 | 301 | 11 883 | 328 | 3.88 | 461 | 3.32 | 395 | | |
| AA N | P | LITOHAVY | 148 | 302 | 8 979 | 324 | 4.19 | 377 | 3.41 | 306 | 23/05 | 113 | 302 | 10 347 | 68 | 4.10 | 424 | 3.38 | 349 | 406 | 261 | 302 | 9 571 | 167 | 4.15 | 397 | 3.39 | 325 | H94 | 20 |
| AA N | P | OSEK | 205 | 300 | 10 511 | 701 | 3.89 | 409 | 3.31 | 348 | 23/23 | 238 | 297 | 12 048 | 363 | 3.83 | 462 | 3.32 | 400 | 384 | 443 | 298 | 11 337 | 519 | 3.86 | 437 | 3.31 | 376 | H98 | 21.3 |
| 039280 | ch.: | OSECKA ZOS, A.S. | 353 | 300 | 9 869 | 521 | 4.01 | 395 | 3.35 | 330 | 23/15 | 351 | 299 | 11 501 | 280 | 3.91 | 450 | 3.33 | 384 | 391 | 704 | 299 | 10 682 | 379 | 3.95 | 422 | 3.34 | 357 | H96 | |
| AP H | H | HLOHOVA | 28 | 303 | 8 810 | 689 | 3.71 | 327 | 3.32 | 293 | 22/15 | 39 | 296 | 9 407 | 823 | 4.07 | 383 | 3.53 | 332 | 386 | 67 | 299 | 9 157 | 760 | 3.93 | 360 | 3.44 | 315 | H99 | 20.6 |
| 041167 | ch.: | OSVALD PETR | 28 | 303 | 8 810 | 689 | 3.71 | 327 | 3.32 | 293 | 22/15 | 39 | 296 | 9 407 | 823 | 4.07 | 383 | 3.53 | 332 | 386 | 67 | 299 | 9 157 | 760 | 3.93 | 360 | 3.44 | 315 | | |
| AP H | P | USILOV | 95 | 296 | 7 355 | -163 | 4.33 | 318 | 3.49 | 257 | 30/04 | 179 | 296 | 8 420 | 71 | 4.46 | 375 | 3.53 | 297 | 407 | 274 | 296 | 8 051 | 5 | 4.42 | 356 | 3.51 | 283 | H56C30 | 21.7 |
| 037023 | ch.: | PODHORAN CERNIKOV AS | 95 | 296 | 7 355 | -163 | 4.33 | 318 | 3.49 | 257 | 30/04 | 179 | 296 | 8 420 | 71 | 4.46 | 375 | 3.53 | 297 | 407 | 274 | 296 | 8 051 | 5 | 4.42 | 356 | 3.51 | 283 | | |
| AP N | H | PROSTIBOR 75 | 3 | 305 | 7 410 | 1 088 | 4.59 | 340 | 3.63 | 269 | 39/13 | 25 | 301 | 8 825 | 183 | 4.04 | 357 | 3.36 | 296 | 473 | 28 | 302 | 8 674 | 612 | 4.09 | 355 | 3.38 | 293 | H100 | 24.5 |
| 046817 | ch.: | POLCAK JAN | 3 | 305 | 7 410 | 1 088 | 4.59 | 340 | 3.63 | 269 | 39/13 | 25 | 301 | 8 825 | 183 | 4.04 | 357 | 3.36 | 296 | 473 | 28 | 302 | 8 674 | 612 | 4.09 | 355 | 3.38 | 293 | | |
| AA H | - | OTOV | 1 | 305 | 6 944 | 463 | 4.44 | 308 | 3.57 | 248 | 23/14 | 13 | 284 | 7 569 | -218 | 4.21 | 319 | 3.77 | 285 | 365 | 14 | 286 | 7 524 | 235 | 4.23 | 318 | 3.75 | 282 | H55K30R15 | |
| AA H | - | OTOV | 7 | 291 | 8 735 | 1 201 | 3.96 | 346 | 3.44 | 300 | 24/10 | 26 | 293 | 9 940 | 1 018 | 3.84 | 382 | 3.53 | 351 | 383 | 33 | 292 | 9 685 | 1 125 | 3.86 | 374 | 3.51 | 340 | H74R23 | |
| AA H | H | VSERUBY PORODNA | 61 | 299 | 7 858 | | 4.20 | 330 | 3.69 | 290 | 24/07 | 84 | 297 | 9 130 | | 4.16 | 380 | 3.65 | 333 | 383 | 145 | 298 | 8 595 | | 4.18 | 359 | 3.66 | 315 | H48R32K18 | 11.7 |
| 037017 | ch.: | POZEP S.R.O. | 69 | 298 | 7 934 | 853 | 4.18 | 331 | 3.66 | 290 | 24/07 | 123 | 295 | 9 136 | 556 | 4.09 | 374 | 3.63 | 332 | 381 | 192 | 296 | 8 704 | 577 | 4.12 | 358 | 3.64 | 317 | H52R29K16 | |
| AA H | C | MIROSOV | 134 | 300 | 7 627 | 308 | 3.90 | 297 | 3.58 | 273 | 26/01 | 309 | 296 | 9 064 | 189 | 3.89 | 353 | 3.56 | 322 | 389 | 443 | 297 | 8 629 | 326 | 3.89 | 336 | 3.56 | 307 | C99 | 26.5 |
| AA H | C | PRIKOSICE | 85 | 298 | 7 048 | 293 | 4.08 | 287 | 3.67 | 259 | 27/19 | 295 | 299 | 8 476 | 268 | 3.97 | 336 | 3.58 | 304 | 393 | 380 | 299 | 8 157 | 385 | 3.99 | 325 | 3.60 | 294 | C98 | 30.4 |
| AA H | C | RAKOVA | 138 | 298 | 6 929 | 77 | 4.07 | 282 | 3.65 | 253 | 26/28 | 214 | 292 | 8 533 | 192 | 3.94 | 337 | 3.55 | 303 | 391 | 352 | 295 | 7 904 | 85 | 3.99 | 315 | 3.59 | 283 | C99 | 30.5 |
| 039281 | ch.: | PRIKOSICKA ZEM. A.S. | 357 | 299 | 7 219 | 207 | 4.00 | 289 | 3.63 | 262 | 26/23 | 818 | 296 | 8 713 | 229 | 3.93 | 343 | 3.56 | 310 | 391 | 1175 | 297 | 8 259 | 275 | 3.95 | 326 | 3.58 | 296 | C99 | |

Ročenka kontroly užítkovosti 2021

| Met. KU char. st. | výr. ob. | Název stáje/ zemědělského podniku | pč. l. | l. d. | První laktace | | | | | | | Druhé a další laktace | | | | | | | Všechny laktace | | | | | | | plem. | Pr. d. 1. KU | | | |
|----------------------|-------------|--------------------------------------|--------|-------|---------------|--------|------|------|------|------|-------|-----------------------|-------|--------|-------|------|------|------|-----------------|-----|---------|-------|--------|-------|------|-------|-----------------|------|-----------|------|
| | | | | | M kg | +/-* | T % | T kg | B % | B kg | věk | pč. l. | l. d. | M kg | +/-* | T % | T kg | B % | B kg | věk | poč. l. | l. d. | M kg | +/-* | T % | | | T kg | B % | B kg |
| Plzeňský kraj | | | | | | | | | | | | | | | | | | | | | | | | | | | | | | |
| AP H C | | DOLANY | 66 | 295 | 5 326 | -590 | 4.33 | 231 | 3.67 | 195 | 24/02 | 84 | 297 | 7 344 | 397 | 4.42 | 325 | 3.61 | 265 | 407 | 150 | 296 | 6 456 | -283 | 4.39 | 283 | 3.63 | 234 | C79K16 | 22.5 |
| 037629 | ch.: | RD UHLAVA DOLANY | 66 | 295 | 5 326 | -590 | 4.33 | 231 | 3.67 | 195 | 24/02 | 84 | 297 | 7 344 | 400 | 4.42 | 325 | 3.61 | 265 | 407 | 150 | 296 | 6 456 | -282 | 4.39 | 283 | 3.63 | 234 | | |
| AP N P | | VLKOSOV 1 | 14 | 293 | 4 746 | -10 | 3.92 | 186 | 3.40 | 162 | 29/13 | 50 | 294 | 7 676 | 1 487 | 3.80 | 292 | 3.33 | 256 | 397 | 64 | 294 | 7 035 | 1 266 | 3.82 | 268 | 3.34 | 235 | H67K30 | 24.1 |
| 095324 | ch.: | SKALDA TOMAS | 14 | 293 | 4 746 | -10 | 3.92 | 186 | 3.40 | 162 | 29/13 | 50 | 294 | 7 676 | 1 487 | 3.80 | 292 | 3.33 | 256 | 397 | 64 | 294 | 7 035 | 1 266 | 3.82 | 268 | 3.34 | 235 | | |
| AA N J | | HORSOV | 5 | 302 | 6 570 | | 4.84 | 318 | 3.78 | 248 | 23/13 | 2 | 277 | 5 264 | | 5.29 | 279 | 4.09 | 216 | 395 | 7 | 294 | 6 197 | | 4.95 | 307 | 3.86 | 239 | J100 | 24.6 |
| 193010 | ch.: | SOS A SOU HORSOV.TYN | 5 | 302 | 6 570 | | 4.84 | 318 | 3.78 | 248 | 23/13 | 2 | 277 | 5 264 | | 5.29 | 279 | 4.09 | 216 | 395 | 7 | 294 | 6 197 | | 4.95 | 307 | 3.86 | 239 | | |
| AP H P | | KLATOVY | 29 | 301 | 7 242 | 696 | 4.38 | 317 | 3.63 | 263 | 27/22 | 54 | 296 | 7 707 | 778 | 4.37 | 337 | 3.65 | 281 | 385 | 83 | 297 | 7 544 | 760 | 4.37 | 330 | 3.65 | 275 | C97 | 20.1 |
| 041776 | ch.: | SSZP KLATOVY | 29 | 301 | 7 242 | 696 | 4.38 | 317 | 3.63 | 263 | 27/22 | 54 | 296 | 7 707 | 778 | 4.37 | 337 | 3.65 | 281 | 385 | 83 | 297 | 7 544 | 760 | 4.37 | 330 | 3.65 | 275 | | |
| AA N P | | OBYTCE | 233 | 290 | 9 543 | 533 | 4.43 | 423 | 3.36 | 321 | 23/28 | 407 | 293 | 10 937 | 100 | 4.54 | 497 | 3.39 | 370 | 370 | 640 | 292 | 10 430 | 347 | 4.51 | 470 | 3.38 | 352 | H100 | 20.8 |
| 037606 | ch.: | STATEK SOBETICE | 233 | 290 | 9 543 | 533 | 4.43 | 423 | 3.36 | 321 | 23/28 | 407 | 293 | 10 937 | 100 | 4.54 | 497 | 3.39 | 370 | 370 | 640 | 292 | 10 430 | 347 | 4.51 | 470 | 3.38 | 352 | | |
| AA H C | | STRASICE | 28 | 302 | 5 562 | -1 196 | 4.20 | 233 | 3.30 | 184 | 30/22 | 51 | 303 | 7 208 | -553 | 4.19 | 302 | 3.35 | 242 | 417 | 79 | 303 | 6 625 | -831 | 4.19 | 278 | 3.34 | 221 | C68H31 | 28.1 |
| 039282 | ch.: | STUPKA OTAKAR | 28 | 302 | 5 562 | -1 196 | 4.20 | 233 | 3.30 | 184 | 30/22 | 51 | 303 | 7 208 | -553 | 4.19 | 302 | 3.35 | 242 | 417 | 79 | 303 | 6 625 | -831 | 4.19 | 278 | 3.34 | 221 | | |
| AA N H | | CECOVICE | 106 | 297 | 2 792 | -736 | 4.05 | 113 | 3.26 | 91 | 31/04 | 213 | 297 | 3 507 | -931 | 3.93 | 138 | 3.24 | 114 | 426 | 319 | 297 | 3 270 | -931 | 3.97 | 130 | 3.25 | 106 | C71K20 | 21.8 |
| 041237 | ch.: | SUFOLK S.R.O. | 106 | 297 | 2 792 | -736 | 4.05 | 113 | 3.26 | 91 | 31/04 | 213 | 297 | 3 507 | -931 | 3.93 | 138 | 3.24 | 114 | 426 | 319 | 297 | 3 270 | -931 | 3.97 | 130 | 3.25 | 106 | | |
| AP H C | | DLOUHA VES | 18 | 280 | 5 811 | 641 | 4.12 | 239 | 3.34 | 194 | 28/17 | 60 | 286 | 7 078 | 501 | 4.17 | 295 | 3.43 | 243 | 384 | 78 | 284 | 6 786 | 402 | 4.16 | 282 | 3.41 | 232 | C100 | 20.7 |
| 037628 | ch.: | SUMAVSKY STATEK SRO. | 18 | 280 | 5 811 | 641 | 4.12 | 239 | 3.34 | 194 | 28/17 | 60 | 286 | 7 078 | 501 | 4.17 | 295 | 3.43 | 243 | 384 | 78 | 284 | 6 786 | 402 | 4.16 | 282 | 3.41 | 232 | | |
| AT N - | | KRUKANICE | 30 | 301 | 6 724 | -629 | 4.05 | 272 | 3.64 | 245 | 28/30 | 41 | 297 | 7 961 | 350 | 3.98 | 317 | 3.53 | 281 | 429 | 71 | 299 | 7 438 | -108 | 4.01 | 298 | 3.57 | 266 | H72K13C12 | 22.2 |
| 039175 | ch.: | TINTERA JAN | 30 | 301 | 6 724 | -629 | 4.05 | 272 | 3.64 | 245 | 28/30 | 41 | 297 | 7 961 | 350 | 3.98 | 317 | 3.53 | 281 | 429 | 71 | 299 | 7 438 | -108 | 4.01 | 298 | 3.57 | 266 | | |
| AT N - | | POCINOVICE | 4 | 289 | 4 343 | 906 | 4.13 | 179 | 3.63 | 158 | 54/02 | 4 | 294 | 5 223 | 1 139 | 3.93 | 205 | 3.42 | 179 | 702 | 8 | 292 | 4 783 | 749 | 4.02 | 192 | 3.52 | 168 | C70H13K13 | |
| 037191 | ch.: | TOUS JOSEF | 4 | 289 | 4 343 | 906 | 4.13 | 179 | 3.63 | 158 | 54/02 | 4 | 294 | 5 223 | 1 139 | 3.93 | 205 | 3.42 | 179 | 702 | 8 | 292 | 4 783 | 749 | 4.02 | 192 | 3.52 | 168 | | |
| AP N H | | CESKA BRIZA-VOLNA | 64 | 296 | 8 580 | 385 | 3.94 | 338 | 3.56 | 306 | 25/13 | 104 | 297 | 10 254 | 474 | 3.97 | 407 | 3.55 | 364 | 419 | 168 | 297 | 9 616 | 527 | 3.96 | 381 | 3.56 | 342 | H100 | 21.4 |
| 039030 | ch.: | TREMOSENSKA A.S. | 64 | 296 | 8 580 | 385 | 3.94 | 338 | 3.56 | 306 | 25/13 | 104 | 297 | 10 254 | 474 | 3.97 | 407 | 3.55 | 364 | 419 | 168 | 297 | 9 616 | 527 | 3.96 | 381 | 3.56 | 342 | | |
| AP H H | | CHRANCOVICE | 156 | 300 | 11 050 | 694 | 3.43 | 379 | 3.28 | 362 | 23/09 | 234 | 299 | 12 819 | 210 | 3.60 | 461 | 3.36 | 430 | 375 | 390 | 299 | 12 111 | 343 | 3.54 | 429 | 3.33 | 403 | H100 | 20.2 |
| AP H P | | PERNAREC | 130 | 297 | 10 794 | 210 | 3.57 | 385 | 3.40 | 367 | 23/07 | 284 | 295 | 12 675 | 187 | 3.53 | 447 | 3.34 | 423 | 371 | 414 | 295 | 12 085 | 232 | 3.54 | 428 | 3.35 | 405 | H100 | 22.6 |
| 039004 | ch.: | UNESOVSKY STATEK AS. | 286 | 299 | 10 934 | 468 | 3.49 | 382 | 3.33 | 364 | 23/09 | 518 | 296 | 12 740 | 194 | 3.56 | 454 | 3.35 | 426 | 373 | 804 | 297 | 12 098 | 287 | 3.54 | 428 | 3.34 | 404 | H100 | |
| AP H P | | SVERADICE | 96 | 296 | 7 342 | 439 | 4.13 | 303 | 3.47 | 255 | 25/18 | 124 | 296 | 8 943 | 1 468 | 4.16 | 372 | 3.40 | 304 | 390 | 220 | 296 | 8 244 | 1 083 | 4.15 | 342 | 3.43 | 283 | H97 | 20.8 |
| 037654 | ch.: | V-OBCH.DR.SVERADICE | 96 | 296 | 7 342 | 439 | 4.13 | 303 | 3.47 | 255 | 25/18 | 124 | 296 | 8 943 | 1 468 | 4.16 | 372 | 3.40 | 304 | 390 | 220 | 296 | 8 244 | 1 083 | 4.15 | 342 | 3.43 | 283 | | |
| AA N Z | | VELKY BOR-NOVA HALA | 101 | 292 | 7 345 | 58 | 3.98 | 292 | 3.59 | 264 | 25/13 | 340 | 295 | 8 786 | 154 | 3.97 | 349 | 3.57 | 313 | 378 | 441 | 294 | 8 456 | 178 | 3.97 | 336 | 3.57 | 302 | C82 | 20.8 |
| 037655 | ch.: | VELKY BOR-VOD | 101 | 292 | 7 345 | 58 | 3.98 | 292 | 3.59 | 264 | 25/13 | 340 | 295 | 8 786 | 154 | 3.97 | 349 | 3.57 | 313 | 378 | 441 | 294 | 8 456 | 178 | 3.97 | 336 | 3.57 | 302 | | |
| AP H P | | VELHARTICE | 58 | 299 | 8 188 | 551 | 3.83 | 313 | 3.64 | 298 | 27/14 | 72 | 298 | 8 993 | 730 | 3.86 | 347 | 3.55 | 319 | 438 | 130 | 299 | 8 634 | 530 | 3.84 | 332 | 3.59 | 310 | C67H24 | 20.9 |
| 037594 | ch.: | VESA VELHARTICE,A.S. | 58 | 299 | 8 188 | 551 | 3.83 | 313 | 3.64 | 298 | 27/14 | 72 | 298 | 8 993 | 730 | 3.86 | 347 | 3.55 | 319 | 438 | 130 | 299 | 8 634 | 530 | 3.84 | 332 | 3.59 | 310 | | |
| AT H C | | ZIHOVICE 140 | 3 | 295 | 5 584 | 647 | 3.96 | 221 | 3.23 | 180 | 30/06 | 47 | 283 | 5 882 | -790 | 3.93 | 231 | 3.44 | 202 | 402 | 50 | 283 | 5 864 | -358 | 3.93 | 231 | 3.43 | 201 | C89 | 22.6 |
| 188292 | ch.: | VESELA MARIE | 3 | 295 | 5 584 | 647 | 3.96 | 221 | 3.23 | 180 | 30/06 | 47 | 283 | 5 882 | -790 | 3.93 | 231 | 3.44 | 202 | 402 | 50 | 283 | 5 864 | -358 | 3.93 | 231 | 3.43 | 201 | | |
| AA H C | | HRADISTE | 61 | 298 | 6 362 | 229 | 4.11 | 262 | 3.70 | 235 | 26/15 | 200 | 296 | 7 690 | 106 | 3.97 | 305 | 3.60 | 277 | 401 | 261 | 296 | 7 380 | 313 | 4.00 | 295 | 3.62 | 267 | C97 | 20.2 |
| 038672 | ch.: | VHD HRADISTE | 61 | 298 | 6 362 | 229 | 4.11 | 262 | 3.70 | 235 | 26/15 | 200 | 296 | 7 690 | 106 | 3.97 | 305 | 3.60 | 277 | 401 | 261 | 296 | 7 380 | 313 | 4.00 | 295 | 3.62 | 267 | | |
| AP N H | | CEMINY | 55 | 297 | 10 621 | 168 | 3.35 | 356 | 3.39 | 360 | 29/08 | 65 | 297 | 12 881 | 689 | 3.20 | 412 | 3.21 | 414 | 420 | 120 | 297 | 11 845 | 205 | 3.26 | 386 | 3.29 | 389 | H92J01 | 22.4 |
| 038999 | ch.: | VIT JOSEF | 55 | 297 | 10 621 | 168 | 3.35 | 356 | 3.39 | 360 | 29/08 | 65 | 297 | 12 881 | 689 | 3.20 | 412 | 3.21 | 414 | 420 | 120 | 297 | 11 845 | 205 | 3.26 | 386 | 3.29 | 389 | | |

Ročenka kontroly užítkovosti 2021

| Met. KU | výr. | Název stáje/ zemědělského podniku | pč. l. | l. d. | První laktace | | | | | | | Druhé a další laktace | | | | | | | Všechny laktace | | | | | | plem. | Pr. d. 1. KU | | | | |
|---------|------|--------------------------------------|--------|-------|---------------|------|------|------|------|------|-------|-----------------------|-------|--------|-------|------|------|------|-----------------|-----|---------|-------|--------|------|-------|-----------------|------|------|-----------|------|
| | | | | | M kg | +/-* | T % | T kg | B % | B kg | věk | pč. l. | l. d. | M kg | +/-* | T % | T kg | B % | B kg | věk | poč. l. | l. d. | M kg | +/-* | | | T % | T kg | B % | B kg |
| AA H | P | TEDRAZICE | 152 | 294 | 7 036 | 78 | 4.10 | 289 | 3.55 | 250 | 27/17 | 265 | 295 | 8 094 | 100 | 4.19 | 339 | 3.55 | 288 | 400 | 417 | 295 | 7 709 | 129 | 4.16 | 321 | 3.55 | 274 | C68R25 | 22.4 |
| 037634 | ch.: | VOD SVATOBOR | 152 | 294 | 7 036 | 78 | 4.10 | 289 | 3.55 | 250 | 27/17 | 265 | 295 | 8 094 | 100 | 4.19 | 339 | 3.55 | 288 | 400 | 417 | 295 | 7 709 | 129 | 4.16 | 321 | 3.55 | 274 | | |
| AA H | H | VSERUBY-MYSLIV | 154 | 295 | 8 497 | 659 | 4.23 | 359 | 3.71 | 315 | 24/22 | 229 | 294 | 9 415 | 68 | 4.19 | 394 | 3.69 | 348 | 377 | 383 | 294 | 9 046 | 408 | 4.20 | 380 | 3.70 | 335 | R55H28K13 | 22.7 |
| 037016 | ch.: | VSEZEP S.R.O.HAJEK | 154 | 295 | 8 497 | 748 | 4.23 | 359 | 3.71 | 315 | 24/22 | 229 | 294 | 9 415 | 125 | 4.19 | 394 | 3.69 | 348 | 377 | 383 | 294 | 9 046 | 488 | 4.20 | 380 | 3.70 | 335 | | |
| AA H | P | CHEZNOVICE | 70 | 297 | 8 013 | 40 | 4.28 | 343 | 3.50 | 280 | 25/21 | 200 | 298 | 10 126 | 4 | 4.24 | 430 | 3.44 | 349 | 393 | 270 | 298 | 9 578 | 170 | 4.25 | 407 | 3.45 | 331 | C95 | 19.8 |
| AA H | P | LHOTA POD RADCEM | 159 | 294 | 10 083 | 455 | 4.01 | 404 | 3.31 | 334 | 24/22 | 204 | 295 | 11 900 | 544 | 4.02 | 478 | 3.31 | 394 | 393 | 363 | 295 | 11 104 | 404 | 4.01 | 446 | 3.31 | 368 | H74R18 | 22.6 |
| 039283 | ch.: | ZBIROZSKA A.S. | 229 | 295 | 9 450 | 461 | 4.08 | 385 | 3.36 | 317 | 25/00 | 404 | 296 | 11 021 | 203 | 4.12 | 454 | 3.37 | 372 | 393 | 633 | 296 | 10 453 | 293 | 4.11 | 429 | 3.37 | 352 | H55C39 | |
| AA N | H | CERVENY HRADEK | 72 | 298 | 7 884 | 71 | 4.25 | 335 | 3.35 | 264 | 24/27 | 92 | 298 | 8 336 | 225 | 4.26 | 355 | 3.40 | 283 | 430 | 164 | 298 | 8 138 | 150 | 4.26 | 346 | 3.38 | 275 | H88 | 20.4 |
| 039016 | ch.: | ZD CERVENY HRADEK | 72 | 298 | 7 884 | 71 | 4.25 | 335 | 3.35 | 264 | 24/27 | 92 | 298 | 8 336 | 225 | 4.26 | 355 | 3.40 | 283 | 430 | 164 | 298 | 8 138 | 150 | 4.26 | 346 | 3.38 | 275 | | |
| AP H | C | KBEL-VOLNA | 44 | 292 | 7 910 | 706 | 4.03 | 319 | 3.43 | 271 | 28/09 | 132 | 292 | 9 551 | 620 | 4.13 | 394 | 3.39 | 324 | 380 | 176 | 292 | 9 141 | 746 | 4.11 | 375 | 3.40 | 311 | C100 | 25.6 |
| 038674 | ch.: | ZD KBEL | 44 | 292 | 7 910 | 706 | 4.03 | 319 | 3.43 | 271 | 28/09 | 132 | 292 | 9 551 | 620 | 4.13 | 394 | 3.39 | 324 | 380 | 176 | 292 | 9 141 | 746 | 4.11 | 375 | 3.40 | 311 | | |
| AA H | P | PETROVICE | 57 | 300 | 7 347 | 382 | 4.21 | 309 | 3.70 | 271 | 28/10 | 100 | 294 | 8 348 | 198 | 4.32 | 361 | 3.56 | 297 | 440 | 157 | 296 | 7 985 | 289 | 4.28 | 342 | 3.60 | 288 | C98 | 25.4 |
| 037641 | ch.: | ZD MECIN,DRUZSTVO | 57 | 300 | 7 347 | 382 | 4.21 | 309 | 3.70 | 271 | 28/10 | 100 | 294 | 8 348 | 198 | 4.32 | 361 | 3.56 | 297 | 440 | 157 | 296 | 7 985 | 289 | 4.28 | 342 | 3.60 | 288 | | |
| AP H | P | ZEMETICE | 203 | 286 | 7 431 | -404 | 3.93 | 292 | 3.69 | 274 | 24/21 | 522 | 289 | 9 003 | -933 | 3.87 | 348 | 3.64 | 328 | 379 | 725 | 288 | 8 563 | -613 | 3.88 | 333 | 3.65 | 313 | C69H27 | 22.3 |
| 038676 | ch.: | ZD MERKLIN U PRESTIC | 203 | 286 | 7 431 | -404 | 3.93 | 292 | 3.69 | 274 | 24/21 | 522 | 289 | 9 003 | -933 | 3.87 | 348 | 3.64 | 328 | 379 | 725 | 288 | 8 563 | -613 | 3.88 | 333 | 3.65 | 313 | | |
| AP H | H | CHRASTOVICE | 56 | 298 | 8 747 | 323 | 4.02 | 351 | 3.61 | 315 | 26/15 | 84 | 295 | 11 011 | 1 169 | 3.79 | 417 | 3.38 | 372 | 406 | 140 | 296 | 10 105 | 802 | 3.87 | 391 | 3.46 | 349 | H94 | 20.2 |
| 039026 | ch.: | ZD MLADOTICE | 56 | 298 | 8 747 | 323 | 4.02 | 351 | 3.61 | 315 | 26/15 | 84 | 295 | 11 011 | 1 169 | 3.79 | 417 | 3.38 | 372 | 406 | 140 | 296 | 10 105 | 802 | 3.87 | 391 | 3.46 | 349 | | |
| AP H | P | RADKOVICE | 97 | 296 | 10 483 | 689 | 3.90 | 409 | 3.38 | 354 | 24/25 | 113 | 295 | 12 697 | 1 317 | 3.96 | 502 | 3.35 | 425 | 368 | 210 | 296 | 11 674 | 865 | 3.93 | 459 | 3.36 | 392 | H77R19 | 20.7 |
| 038681 | ch.: | ZD PRichovice | 97 | 296 | 10 483 | 689 | 3.90 | 409 | 3.38 | 354 | 24/25 | 113 | 295 | 12 697 | 1 317 | 3.96 | 502 | 3.35 | 425 | 368 | 210 | 296 | 11 674 | 865 | 3.93 | 459 | 3.36 | 392 | | |
| AP H | P | UJEZD NK 1 | 96 | 296 | 9 719 | 642 | 3.49 | 339 | 3.19 | 310 | 23/05 | 157 | 296 | 10 989 | 350 | 3.59 | 394 | 3.23 | 355 | 389 | 253 | 296 | 10 507 | 581 | 3.55 | 373 | 3.22 | 338 | H98 | 22.1 |
| 039025 | ch.: | ZDV MANETIN | 96 | 296 | 9 719 | 642 | 3.49 | 339 | 3.19 | 310 | 23/05 | 157 | 296 | 10 989 | 350 | 3.59 | 394 | 3.23 | 355 | 389 | 253 | 296 | 10 507 | 581 | 3.55 | 373 | 3.22 | 338 | | |
| AP H | P | STichovice | 86 | 298 | 7 689 | 47 | 3.87 | 298 | 3.56 | 274 | 26/17 | 193 | 298 | 8 321 | -217 | 4.01 | 334 | 3.57 | 297 | 377 | 279 | 298 | 8 126 | -99 | 3.97 | 323 | 3.57 | 290 | C90 | 21.2 |
| 039029 | ch.: | ZDV STichovice | 86 | 298 | 7 689 | 47 | 3.87 | 298 | 3.56 | 274 | 26/17 | 193 | 298 | 8 321 | -217 | 4.01 | 334 | 3.57 | 297 | 377 | 279 | 298 | 8 126 | -99 | 3.97 | 323 | 3.57 | 290 | | |
| AA H | P | BUKOVEC | 325 | 302 | 12 335 | 590 | 3.87 | 478 | 3.30 | 407 | 23/17 | 459 | 301 | 13 910 | 522 | 3.82 | 531 | 3.31 | 460 | 392 | 784 | 301 | 13 257 | 521 | 3.84 | 509 | 3.30 | 438 | H100 | 21 |
| 037039 | ch.: | ZEAS PUCLICE A.S. | 325 | 302 | 12 335 | 590 | 3.87 | 478 | 3.30 | 407 | 23/17 | 459 | 301 | 13 910 | 522 | 3.82 | 531 | 3.31 | 460 | 392 | 784 | 301 | 13 257 | 521 | 3.84 | 509 | 3.30 | 438 | | |
| AA N | P | HORNI STANKOV | 38 | 292 | 7 820 | -233 | 3.63 | 284 | 3.36 | 263 | 26/02 | 42 | 293 | 10 474 | -31 | 3.55 | 372 | 3.36 | 352 | 457 | 80 | 293 | 9 213 | -679 | 3.58 | 330 | 3.36 | 310 | H97 | 19.9 |
| 037633 | ch.: | ZELENY JIRI | 38 | 292 | 7 820 | -233 | 3.63 | 284 | 3.36 | 263 | 26/02 | 42 | 293 | 10 474 | -31 | 3.55 | 372 | 3.36 | 352 | 457 | 80 | 293 | 9 213 | -679 | 3.58 | 330 | 3.36 | 310 | | |
| AA N | C | DOBRIC VKK | 84 | 292 | 7 785 | -14 | 3.89 | 303 | 3.55 | 276 | 24/18 | 173 | 291 | 9 655 | 30 | 3.85 | 372 | 3.50 | 338 | 383 | 257 | 291 | 9 044 | -83 | 3.86 | 349 | 3.51 | 318 | C99 | 25.2 |
| 039017 | ch.: | ZEM.DRUZSTVO DOBRIC | 84 | 292 | 7 785 | -14 | 3.89 | 303 | 3.55 | 276 | 24/18 | 173 | 291 | 9 655 | 30 | 3.85 | 372 | 3.50 | 338 | 383 | 257 | 291 | 9 044 | -83 | 3.86 | 349 | 3.51 | 318 | | |
| AA H | P | CHOCENICKA LHOTA | 152 | 296 | 10 235 | 686 | 3.81 | 390 | 3.36 | 343 | 24/06 | 320 | 297 | 12 337 | 826 | 3.71 | 457 | 3.29 | 406 | 394 | 472 | 297 | 11 660 | 934 | 3.73 | 435 | 3.31 | 386 | H100 | 20.7 |
| AA H | P | STRIZOVICE | 113 | 302 | 10 246 | 243 | 4.12 | 422 | 3.37 | 345 | 24/11 | 222 | 299 | 12 009 | -143 | 4.09 | 491 | 3.33 | 400 | 385 | 335 | 300 | 11 414 | 50 | 4.10 | 468 | 3.34 | 382 | H66K34 | 21.7 |
| 038675 | ch.: | ZEM.SPOL.KOMORNO A.S | 265 | 299 | 10 240 | 505 | 3.94 | 403 | 3.36 | 344 | 24/08 | 542 | 298 | 12 203 | 407 | 3.86 | 471 | 3.31 | 403 | 390 | 807 | 298 | 11 558 | 557 | 3.88 | 449 | 3.32 | 384 | H86K14 | |
| AP N | H | LINE | 56 | 304 | 9 475 | 226 | 3.79 | 359 | 3.44 | 326 | 25/06 | 104 | 300 | 10 117 | 343 | 3.68 | 373 | 3.42 | 346 | 435 | 160 | 301 | 9 893 | 313 | 3.72 | 368 | 3.43 | 339 | H99 | 21.2 |
| 038991 | ch.: | ZEM.VYR.MILKNATUR AS | 56 | 304 | 9 475 | 226 | 3.79 | 359 | 3.44 | 326 | 25/06 | 104 | 300 | 10 117 | 343 | 3.68 | 373 | 3.42 | 346 | 435 | 160 | 301 | 9 893 | 313 | 3.72 | 368 | 3.43 | 339 | | |
| AP H | C | CHOCOMYSL | 1 | 305 | 6 387 | 413 | 4.06 | 259 | 3.71 | 237 | 25/20 | 22 | 296 | 8 458 | 13 | 4.21 | 356 | 3.49 | 295 | 380 | 23 | 296 | 8 368 | 60 | 4.20 | 352 | 3.50 | 293 | I58C30 | 19.2 |
| AP N | P | KANICE-PRIKRICE | 224 | 302 | 7 816 | 449 | 4.25 | 332 | 3.58 | 280 | 25/00 | 589 | 302 | 9 366 | 700 | 4.28 | 401 | 3.48 | 326 | 382 | 813 | 302 | 8 939 | 701 | 4.27 | 382 | 3.51 | 313 | I65C26 | 22.0 |
| 037030 | ch.: | ZEMEDEL.A.S. KOLOVEC | 225 | 302 | 7 809 | 447 | 4.25 | 332 | 3.58 | 279 | 25/00 | 611 | 302 | 9 333 | 673 | 4.28 | 399 | 3.48 | 325 | 382 | 836 | 302 | 8 923 | 683 | 4.27 | 381 | 3.51 | 313 | I64C26 | |
| AP H | H | KLADRUBY | 47 | 285 | 7 423 | -230 | 3.95 | 293 | 3.43 | 255 | 28/15 | 29 | 293 | 8 552 | 186 | 4.19 | 358 | 3.48 | 298 | 416 | 76 | 288 | 7 854 | -259 | 4.05 | 318 | 3.45 | 271 | H77K21 | |
| 043527 | ch.: | ZEVYP S.R.O. | 47 | 285 | 7 423 | -230 | 3.95 | 293 | 3.43 | 255 | 28/15 | 29 | 293 | 8 552 | 186 | 4.19 | 358 | 3.48 | 298 | 416 | 76 | 288 | 7 854 | -259 | 4.05 | 318 | 3.45 | 271 | | |

Ročenka kontroly užítkovosti 2021

| Met. KU char. st. | výr. ob. | Název stáje/ zemědělského podniku | První laktace | | | | | | | | | | Druhé a další laktace | | | | | | Všechny laktace | | | | | | plem. | Pr. d. 1. KU | | | | |
|---------------------------|-------------|--------------------------------------|---------------|-------|-------|------|------|------|------|------|-------|--------|-----------------------|-------|------|------|------|------|-----------------|-----|---------|-------|-------|------|-------|-----------------|------|------|--------|------|
| | | | pč. l. | l. d. | M kg | +/-* | T % | T kg | B % | B kg | věk | pč. l. | l. d. | M kg | +/-* | T % | T kg | B % | B kg | věk | poč. l. | l. d. | M kg | +/-* | | | T % | T kg | B % | B kg |
| Plzeňský kraj | | | | | | | | | | | | | | | | | | | | | | | | | | | | | | |
| AA N | C | ZICHLICE-VOLNA | 129 | 286 | 6741 | -211 | 4.12 | 277 | 3.53 | 238 | 25/10 | 251 | 288 | 8533 | 149 | 4.08 | 348 | 3.51 | 300 | 393 | 380 | 288 | 7925 | 28 | 4.09 | 324 | 3.52 | 279 | C100 | 27.8 |
| 039020 | ch.: | ZICHLICKA ZEMED.A.S. | 129 | 286 | 6741 | -211 | 4.12 | 277 | 3.53 | 238 | 25/10 | 251 | 288 | 8533 | 149 | 4.08 | 348 | 3.51 | 300 | 393 | 380 | 288 | 7925 | 28 | 4.09 | 324 | 3.52 | 279 | | |
| AA H | P | ZIHLE | 54 | 301 | 8537 | 769 | 4.22 | 360 | 3.44 | 294 | 26/14 | 69 | 300 | 9356 | 445 | 4.19 | 392 | 3.40 | 318 | 447 | 123 | 300 | 8996 | 560 | 4.20 | 378 | 3.42 | 308 | C67H30 | 21.1 |
| 039005 | ch.: | ZIHELKY STATEK,A.S. | 54 | 301 | 8537 | 769 | 4.22 | 360 | 3.44 | 294 | 26/14 | 69 | 300 | 9356 | 445 | 4.19 | 392 | 3.40 | 318 | 447 | 123 | 300 | 8996 | 560 | 4.20 | 378 | 3.42 | 308 | | |
| AA N | P | ZILOV | 86 | 298 | 9258 | 163 | 3.84 | 356 | 3.40 | 315 | 24/25 | 149 | 298 | 9865 | 61 | 3.82 | 377 | 3.40 | 336 | 399 | 235 | 298 | 9643 | 75 | 3.83 | 369 | 3.40 | 328 | H100 | 23.5 |
| 041231 | ch.: | ZILOVSKA ZEM. A.S. | 86 | 298 | 9258 | 163 | 3.84 | 356 | 3.40 | 315 | 24/25 | 149 | 298 | 9865 | 61 | 3.82 | 377 | 3.40 | 336 | 399 | 235 | 298 | 9643 | 75 | 3.83 | 369 | 3.40 | 328 | | |
| AA H | C | KOUT NA SUMAVE | 29 | 290 | 5214 | -370 | 4.06 | 212 | 3.56 | 186 | 28/16 | 111 | 290 | 5727 | -39 | 3.98 | 228 | 3.58 | 205 | 414 | 140 | 290 | 5621 | -77 | 3.99 | 224 | 3.57 | 201 | C98 | 21.4 |
| AA H | C | ZAHORANY-4 R. | 49 | 296 | 6526 | 235 | 3.98 | 260 | 3.59 | 235 | 29/01 | 205 | 295 | 7428 | 390 | 3.89 | 289 | 3.62 | 269 | 394 | 254 | 295 | 7254 | 471 | 3.91 | 283 | 3.62 | 262 | C97 | 21.8 |
| 037043 | ch.: | ZKS AGRO ZAHORANY | 78 | 293 | 6038 | -4 | 4.00 | 242 | 3.58 | 216 | 28/25 | 316 | 293 | 6830 | 198 | 3.92 | 267 | 3.61 | 247 | 401 | 394 | 293 | 6674 | 250 | 3.93 | 262 | 3.60 | 241 | C98 | |
| AP H | C | HLAVNOVICE | 58 | 297 | 6411 | 558 | 4.34 | 278 | 3.47 | 222 | 33/17 | 139 | 293 | 8185 | 470 | 4.21 | 344 | 3.33 | 273 | 422 | 197 | 294 | 7663 | 286 | 4.24 | 325 | 3.36 | 258 | C86 | 21.2 |
| 037631 | ch.: | ZOD HLAVNOVICE | 58 | 297 | 6411 | 558 | 4.34 | 278 | 3.47 | 222 | 33/17 | 139 | 293 | 8185 | 470 | 4.21 | 344 | 3.33 | 273 | 422 | 197 | 294 | 7663 | 286 | 4.24 | 325 | 3.36 | 258 | | |
| AA H | H | MALONICE VKK | 160 | 289 | 8677 | 129 | 4.10 | 356 | 3.45 | 299 | 22/25 | 247 | 286 | 10321 | -197 | 4.18 | 431 | 3.40 | 350 | 386 | 407 | 287 | 9674 | -48 | 4.15 | 402 | 3.42 | 330 | H99 | 20.4 |
| 037637 | ch.: | ZOD KOLINEC | 160 | 289 | 8677 | 129 | 4.10 | 356 | 3.45 | 299 | 22/25 | 247 | 286 | 10321 | -197 | 4.18 | 431 | 3.40 | 350 | 386 | 407 | 287 | 9674 | -48 | 4.15 | 402 | 3.42 | 330 | | |
| AP H | H | MIRKOV | 61 | 294 | 8571 | -9 | 3.95 | 339 | 3.60 | 308 | 24/30 | 110 | 292 | 10362 | 663 | 3.95 | 410 | 3.54 | 367 | 412 | 171 | 293 | 9723 | 540 | 3.95 | 384 | 3.56 | 346 | H54R39 | 20.7 |
| AA H | H | STARÝ KLICOV | 238 | 297 | 9045 | 420 | 4.15 | 376 | 3.56 | 322 | 24/14 | 468 | 297 | 10921 | 371 | 4.17 | 455 | 3.51 | 384 | 383 | 706 | 297 | 10288 | 408 | 4.17 | 429 | 3.53 | 363 | R65H32 | 20.7 |
| AP H | H | TLUMACOV | 68 | 289 | 10197 | 435 | 3.98 | 406 | 3.24 | 330 | 23/13 | 155 | 293 | 13444 | 1046 | 3.84 | 516 | 3.19 | 429 | 380 | 223 | 292 | 12454 | 1264 | 3.87 | 482 | 3.20 | 399 | H99 | 21.2 |
| 037035 | ch.: | ZOD MRAKOV | 367 | 295 | 9179 | 300 | 4.09 | 375 | 3.50 | 321 | 24/11 | 733 | 295 | 11370 | 622 | 4.06 | 461 | 3.44 | 391 | 387 | 1100 | 295 | 10639 | 616 | 4.07 | 433 | 3.46 | 368 | H50R47 | |
| AA H | P | CHODOV 2 | 85 | 288 | 7254 | -79 | 4.28 | 310 | 3.55 | 258 | 25/01 | 142 | 294 | 8990 | 542 | 4.24 | 381 | 3.52 | 317 | 385 | 227 | 292 | 8340 | 224 | 4.25 | 354 | 3.53 | 295 | R82H15 | 21.2 |
| AA H | P | POSTREKOV | 62 | 291 | 8424 | 593 | 4.00 | 337 | 3.52 | 296 | 24/29 | 69 | 294 | 9548 | 1003 | 4.05 | 387 | 3.55 | 339 | 394 | 131 | 292 | 9016 | 789 | 4.03 | 363 | 3.53 | 319 | H52R47 | 20.1 |
| 037029 | ch.: | ZS CERchov A.S. | 147 | 289 | 7747 | 180 | 4.15 | 322 | 3.54 | 274 | 25/00 | 211 | 294 | 9173 | 694 | 4.17 | 383 | 3.53 | 324 | 388 | 358 | 292 | 8587 | 430 | 4.16 | 358 | 3.53 | 303 | R68H30 | |
| AA H | Z | KOZOJEDY II | 108 | 288 | 7825 | -229 | 3.82 | 299 | 3.50 | 274 | 24/19 | 173 | 292 | 9471 | -416 | 3.91 | 371 | 3.52 | 334 | 364 | 281 | 290 | 8838 | -354 | 3.88 | 343 | 3.51 | 311 | H82V12 | 23.9 |
| 039023 | ch.: | ZS KOZOJEDY, A.S. | 108 | 288 | 7825 | -229 | 3.82 | 299 | 3.50 | 274 | 24/19 | 173 | 292 | 9471 | -416 | 3.91 | 371 | 3.52 | 334 | 364 | 281 | 290 | 8838 | -354 | 3.88 | 343 | 3.51 | 311 | | |
| AP N | H | PODEVOUSY | 129 | 296 | 9085 | | 4.13 | 376 | 3.51 | 319 | 26/29 | 303 | 297 | 10658 | | 3.90 | 416 | 3.44 | 367 | 387 | 432 | 297 | 10188 | | 3.96 | 404 | 3.46 | 352 | H63R34 | 21.1 |
| 037040 | ch.: | ZS SRBICE A.S. | 129 | 296 | 9085 | | 4.13 | 376 | 3.51 | 319 | 26/29 | 303 | 297 | 10658 | | 3.90 | 416 | 3.44 | 367 | 387 | 432 | 297 | 10188 | | 3.96 | 404 | 3.46 | 352 | | |
| AA H | P | KVASNOVICE | 26 | 299 | 6425 | -117 | 4.36 | 280 | 3.60 | 231 | 26/24 | 84 | 298 | 8525 | 528 | 4.33 | 369 | 3.53 | 301 | 401 | 110 | 299 | 8029 | 532 | 4.33 | 348 | 3.54 | 285 | R67H28 | 22.0 |
| 037639 | ch.: | ZV STROLENY S.R.O. | 26 | 299 | 6425 | -117 | 4.36 | 280 | 3.60 | 231 | 26/24 | 84 | 298 | 8525 | 528 | 4.33 | 369 | 3.53 | 301 | 401 | 110 | 299 | 8029 | 532 | 4.33 | 348 | 3.54 | 285 | | |
| Výsledky za Plzeňský kraj | | | 10638 | 296 | 8803 | 282 | 3.96 | 349 | 3.46 | 304 | 25/05 | 19549 | 296 | 10120 | 292 | 3.95 | 400 | 3.44 | 348 | 393 | 30187 | 296 | 9656 | 295 | 3.95 | 382 | 3.44 | 332 | H63C29 | |

Ročenka kontroly užitkovosti 2021

| Met. KU | výr. | Název stáje/ zemědělského podniku | pč. l. | l. d. | První laktace | | | | | | Druhá a další laktace | | | | | | Všechny laktace | | | | | | plem. | Pr. d. 1. KU | | | | | | |
|------------------------------|------|--------------------------------------|--------|-------|---------------|------|------|------|------|------|-----------------------|--------|-------|-------|------|------|-----------------|------|------|-----|---------|-------|-------|-----------------|------|------|------|------|--------|------|
| | | | | | M kg | +/-* | T % | T kg | B % | B kg | věk | pč. l. | l. d. | M kg | +/-* | T % | T kg | B % | B kg | věk | poč. l. | l. d. | | | M kg | +/-* | T % | T kg | B % | B kg |
| Karlovarský kraj | | | | | | | | | | | | | | | | | | | | | | | | | | | | | | |
| AA H | P | OKROUHLA | 102 | 291 | 7 204 | 99 | 3.69 | 266 | 3.47 | 250 | 30/03 | 140 | 284 | 7 891 | -41 | 3.67 | 290 | 3.41 | 269 | 396 | 242 | 287 | 7 601 | 15 | 3.68 | 279 | 3.44 | 261 | C78K12 | 22.5 |
| 037259 | ch.: | AGRO & KOMBINAT SRO. | 102 | 291 | 7 204 | 99 | 3.69 | 266 | 3.47 | 250 | 30/03 | 140 | 284 | 7 891 | -41 | 3.67 | 290 | 3.41 | 269 | 396 | 242 | 287 | 7 601 | 15 | 3.68 | 279 | 3.44 | 261 | | |
| AA H | C | OTROCIN VKK | 136 | 294 | 5 182 | -173 | 3.91 | 202 | 3.51 | 182 | 24/23 | 413 | 295 | 6 343 | -46 | 3.94 | 250 | 3.50 | 222 | 364 | 549 | 295 | 6 055 | 49 | 3.94 | 238 | 3.50 | 212 | C85K14 | 22.3 |
| 037405 | ch.: | FARMA OTROCIN S.R.O. | 136 | 294 | 5 182 | -173 | 3.91 | 202 | 3.51 | 182 | 24/23 | 413 | 295 | 6 343 | -46 | 3.94 | 250 | 3.50 | 222 | 364 | 549 | 295 | 6 055 | 49 | 3.94 | 238 | 3.50 | 212 | | |
| AP H | C | MEZIROLI | | | | | | | | | | 22 | 279 | 3 076 | 305 | 4.09 | 126 | 3.24 | 100 | 372 | 22 | 279 | 3 076 | 305 | 4.09 | 126 | 3.24 | 100 | C69K31 | 26.7 |
| 037401 | ch.: | KUBERNAT JIRI | | | | | | | | | | 22 | 279 | 3 076 | 305 | 4.09 | 126 | 3.24 | 100 | 372 | 22 | 279 | 3 076 | 305 | 4.09 | 126 | 3.24 | 100 | | |
| AP H | - | SEDLO | 11 | 288 | 4 003 | 33 | 4.00 | 160 | 3.11 | 124 | 28/20 | 91 | 292 | 5 141 | 27 | 3.90 | 200 | 3.23 | 166 | 384 | 102 | 291 | 5 018 | 100 | 3.91 | 196 | 3.22 | 161 | C99 | 27.7 |
| 185148 | ch.: | NOVACKOVA EVA | 11 | 288 | 4 003 | 33 | 4.00 | 160 | 3.11 | 124 | 28/20 | 91 | 292 | 5 141 | 27 | 3.90 | 200 | 3.23 | 166 | 384 | 102 | 291 | 5 018 | 100 | 3.91 | 196 | 3.22 | 161 | | |
| AA H | H | BOR - VKK | 90 | 298 | 4 486 | 54 | 4.11 | 184 | 3.64 | 163 | 28/05 | 170 | 293 | 5 632 | 301 | 4.07 | 229 | 3.60 | 203 | 397 | 260 | 295 | 5 235 | 270 | 4.08 | 214 | 3.61 | 189 | C95 | 25.1 |
| 037380 | ch.: | STATEK BOR ZEOS | 90 | 298 | 4 486 | 54 | 4.11 | 184 | 3.64 | 163 | 28/05 | 170 | 293 | 5 632 | 301 | 4.07 | 229 | 3.60 | 203 | 397 | 260 | 295 | 5 235 | 270 | 4.08 | 214 | 3.61 | 189 | | |
| AP H | P | KRIZOVATKA | 33 | 298 | 8 652 | 134 | 3.87 | 335 | 3.68 | 318 | 30/11 | 58 | 297 | 8 883 | 834 | 3.68 | 327 | 3.55 | 315 | 391 | 91 | 298 | 8 799 | 620 | 3.75 | 330 | 3.60 | 316 | R80H18 | 23.6 |
| 037271 | ch.: | ZD KRIZOVATKA | 33 | 298 | 8 652 | 134 | 3.87 | 335 | 3.68 | 318 | 30/11 | 58 | 297 | 8 883 | 834 | 3.68 | 327 | 3.55 | 315 | 391 | 91 | 298 | 8 799 | 620 | 3.75 | 330 | 3.60 | 316 | | |
| AA H | C | TRSTENICE | 37 | 297 | 6 361 | -184 | 3.99 | 254 | 3.47 | 221 | 27/10 | 89 | 296 | 7 721 | 546 | 3.86 | 298 | 3.45 | 266 | 407 | 126 | 296 | 7 322 | 289 | 3.89 | 285 | 3.45 | 253 | C98 | 24.9 |
| 037277 | ch.: | ZD ROZVOJ TRSTENICE | 37 | 297 | 6 361 | -184 | 3.99 | 254 | 3.47 | 221 | 27/10 | 89 | 296 | 7 721 | 546 | 3.86 | 298 | 3.45 | 266 | 407 | 126 | 296 | 7 322 | 289 | 3.89 | 285 | 3.45 | 253 | | |
| AA H | C | PSOV VKK | 150 | 296 | 6 552 | 674 | 3.96 | 259 | 3.71 | 243 | 33/29 | 351 | 295 | 7 961 | 385 | 3.97 | 316 | 3.59 | 286 | 383 | 501 | 295 | 7 539 | 330 | 3.96 | 299 | 3.62 | 273 | C98 | 21.6 |
| 037406 | ch.: | ZEM.DRUZST.NOVOSEDLY | 150 | 296 | 6 552 | 674 | 3.96 | 259 | 3.71 | 243 | 33/29 | 351 | 295 | 7 961 | 385 | 3.97 | 316 | 3.59 | 286 | 383 | 501 | 295 | 7 539 | 330 | 3.96 | 299 | 3.62 | 273 | | |
| AT H | J | JINDRICHovice | 5 | 297 | 4 672 | 301 | 5.19 | 242 | 3.87 | 181 | 34/25 | 17 | 286 | 4 479 | 40 | 5.34 | 239 | 4.37 | 196 | 361 | 22 | 288 | 4 523 | 110 | 5.30 | 240 | 4.26 | 193 | J100 | 26.6 |
| 200535 | ch.: | ZS JINDRICHovice | 5 | 297 | 4 672 | 301 | 5.19 | 242 | 3.87 | 181 | 34/25 | 17 | 286 | 4 479 | 40 | 5.34 | 239 | 4.37 | 196 | 361 | 22 | 288 | 4 523 | 110 | 5.30 | 240 | 4.26 | 193 | | |
| Výsledky za Karlovarský kraj | | | 564 | 295 | 6 054 | 369 | 3.91 | 237 | 3.58 | 217 | 29/12 | 1351 | 293 | 6 876 | 110 | 3.92 | 270 | 3.52 | 242 | 382 | 1915 | 294 | 6 634 | 203 | 3.92 | 260 | 3.53 | 234 | C85 | |

Ročenka kontroly užítkovosti 2021

| Met. KU | výr. | Název stáje/ zemědělského podniku | pč. l. | l. d. | První laktace | | | | | | | Druhá a další laktace | | | | | | | Všechny laktace | | | | | | | plem. | Pr. d. 1. KU | | | |
|--------------------------|------|--------------------------------------|--------|-------|---------------|--------|------|------|------|------|-------|-----------------------|-------|--------|------|------|------|------|-----------------|-----|--------|-------|--------|------|------|-------|-----------------|------|-----------|------|
| | | | | | M kg | +/-* | T % | T kg | B % | B kg | věk | pč. l. | l. d. | M kg | +/-* | T % | T kg | B % | B kg | věk | pč. l. | l. d. | M kg | +/-* | T % | | | T kg | B % | B kg |
| Ústecký kraj | | | | | | | | | | | | | | | | | | | | | | | | | | | | | | |
| AA N | H | LIBOCHOVICE | 146 | 295 | 8 802 | 880 | 3.79 | 333 | 3.49 | 307 | 25/06 | 224 | 295 | 9 615 | 734 | 3.74 | 360 | 3.41 | 328 | 392 | 370 | 295 | 9 294 | 815 | 3.76 | 349 | 3.44 | 320 | H100 | 21.7 |
| AA N | H | LIBOCHOVICE VKK C | 7 | 290 | 7 738 | 887 | 3.89 | 301 | 3.62 | 280 | 26/16 | 12 | 289 | 8 733 | 899 | 3.64 | 318 | 3.53 | 308 | 361 | 19 | 290 | 8 366 | 860 | 3.72 | 312 | 3.56 | 298 | I48C41 | 19.7 |
| 045009 | ch.: | AGRI LIBOCHOVICE AS. | 153 | 295 | 8 753 | 867 | 3.79 | 332 | 3.50 | 306 | 25/08 | 236 | 295 | 9 570 | 738 | 3.74 | 358 | 3.41 | 327 | 390 | 389 | 295 | 9 249 | 810 | 3.76 | 347 | 3.44 | 318 | H95 | |
| AA N | P | MALESOV | 156 | 300 | 8 795 | 459 | 3.89 | 342 | 3.31 | 291 | 24/21 | 271 | 300 | 11 020 | 880 | 3.82 | 421 | 3.23 | 356 | 400 | 427 | 300 | 10 207 | 740 | 3.84 | 392 | 3.26 | 332 | H98 | 20.9 |
| AA N | C | MALESOV, | 5 | 297 | 6 492 | -294 | 4.23 | 275 | 3.45 | 224 | 24/16 | 9 | 298 | 9 000 | -264 | 3.96 | 357 | 3.30 | 297 | 428 | 14 | 298 | 8 105 | -884 | 4.04 | 327 | 3.34 | 271 | C72I17 | 18.7 |
| 045014 | ch.: | AGRO HOSTKA A.S. | 161 | 300 | 8 723 | 405 | 3.90 | 340 | 3.31 | 289 | 24/21 | 280 | 300 | 10 955 | 862 | 3.82 | 419 | 3.23 | 354 | 401 | 441 | 300 | 10 140 | 691 | 3.84 | 390 | 3.26 | 330 | H95 | |
| F N | - | HORNI HABARTICE 54 | 1 | 305 | 5 865 | | 3.92 | 230 | 3.44 | 202 | 77/15 | 5 | 288 | 6 284 | | 4.27 | 268 | 3.36 | 211 | 591 | 6 | 291 | 6 214 | | 4.21 | 262 | 3.38 | 210 | C54K31H15 | |
| 043988 | ch.: | AGRO-DK S.R.O. | 1 | 305 | 5 865 | | 3.92 | 230 | 3.44 | 202 | 77/15 | 5 | 288 | 6 284 | | 4.27 | 268 | 3.36 | 211 | 591 | 6 | 291 | 6 214 | | 4.21 | 262 | 3.38 | 210 | | |
| AA H | C | MERBOLTICE, 124 | 22 | 280 | 5 379 | -261 | 3.69 | 199 | 3.39 | 182 | 36/21 | 60 | 295 | 6 980 | 67 | 3.60 | 251 | 3.33 | 232 | 388 | 82 | 291 | 6 551 | -205 | 3.62 | 237 | 3.34 | 219 | C98 | 20.7 |
| 046065 | ch.: | AGROFARMA MERBOLTICE | 22 | 280 | 5 379 | -261 | 3.69 | 199 | 3.39 | 182 | 36/21 | 60 | 295 | 6 980 | 67 | 3.60 | 251 | 3.33 | 232 | 388 | 82 | 291 | 6 551 | -205 | 3.62 | 237 | 3.34 | 219 | | |
| AA N | H | NOVE KOPISTY-VKK | 147 | 296 | 9 349 | 819 | 3.85 | 360 | 3.20 | 299 | 25/06 | 259 | 298 | 10 462 | 438 | 3.87 | 405 | 3.17 | 332 | 396 | 406 | 297 | 10 059 | 549 | 3.86 | 389 | 3.18 | 320 | H99 | 23.5 |
| 045012 | ch.: | AGROKOMPLEX OHRE AS. | 147 | 296 | 9 349 | 819 | 3.85 | 360 | 3.20 | 299 | 25/06 | 259 | 298 | 10 462 | 438 | 3.87 | 405 | 3.17 | 332 | 396 | 406 | 297 | 10 059 | 549 | 3.86 | 389 | 3.18 | 320 | | |
| AA N | H | PISTY 10 | 17 | 300 | 7 231 | 42 | 3.98 | 288 | 3.38 | 244 | 28/08 | 24 | 293 | 7 856 | -243 | 3.93 | 309 | 3.40 | 267 | 480 | 41 | 296 | 7 597 | -186 | 3.95 | 300 | 3.39 | 258 | H76K24 | 21.8 |
| 044990 | ch.: | BURES JAROSLAV ING. | 17 | 300 | 7 231 | 42 | 3.98 | 288 | 3.38 | 244 | 28/08 | 24 | 293 | 7 856 | -243 | 3.93 | 309 | 3.40 | 267 | 480 | 41 | 296 | 7 597 | -186 | 3.95 | 300 | 3.39 | 258 | | |
| AA H | C | VELKE CHVOJNO | 33 | 299 | 3 797 | | 3.66 | 139 | 3.39 | 129 | 34/03 | 65 | 301 | 4 569 | | 3.53 | 161 | 3.37 | 154 | 432 | 98 | 300 | 4 309 | | 3.57 | 154 | 3.37 | 145 | I56C44 | 20.9 |
| 225652 | ch.: | JOHN AGRO S.R.O. | 33 | 299 | 3 797 | | 3.66 | 139 | 3.39 | 129 | 34/03 | 65 | 301 | 4 569 | | 3.53 | 161 | 3.37 | 154 | 432 | 98 | 300 | 4 309 | | 3.57 | 154 | 3.37 | 145 | | |
| AA N | P | VELKA CERNOČ | 12 | 281 | 6 558 | -1 201 | 4.27 | 280 | 3.66 | 240 | 30/02 | 17 | 294 | 8 347 | 546 | 3.97 | 331 | 3.55 | 296 | 410 | 29 | 289 | 7 607 | -188 | 4.08 | 310 | 3.59 | 273 | C79K15 | 17.9 |
| 189868 | ch.: | JOSEF REZAC | 12 | 281 | 6 558 | -1 201 | 4.27 | 280 | 3.66 | 240 | 30/02 | 17 | 294 | 8 347 | 546 | 3.97 | 331 | 3.55 | 296 | 410 | 29 | 289 | 7 607 | -188 | 4.08 | 310 | 3.59 | 273 | | |
| AA H | P | JEZERKA | 20 | 290 | 7 072 | -262 | 3.84 | 271 | 3.48 | 246 | 28/10 | 27 | 293 | 9 324 | 396 | 3.63 | 339 | 3.44 | 320 | 370 | 47 | 292 | 8 366 | 64 | 3.71 | 310 | 3.45 | 289 | C100 | 23.5 |
| AA H | P | JEZERKA NK | 5 | 304 | 6 514 | -1 317 | 4.16 | 271 | 3.58 | 233 | 29/11 | 26 | 293 | 8 300 | -389 | 3.75 | 312 | 3.41 | 283 | 384 | 31 | 295 | 8 012 | -362 | 3.81 | 305 | 3.43 | 275 | C100 | 18.6 |
| 182042 | ch.: | KRAJ.MAJ, PRISP.ORG. | 25 | 293 | 6 961 | -539 | 3.90 | 271 | 3.50 | 243 | 28/16 | 53 | 293 | 8 822 | -20 | 3.69 | 325 | 3.42 | 302 | 377 | 78 | 293 | 8 225 | -102 | 3.75 | 308 | 3.44 | 283 | C100 | |
| AA N | P | MARKVARTICE | 21 | 298 | 6 737 | -43 | 3.92 | 264 | 3.45 | 232 | 28/04 | 118 | 297 | 8 298 | -411 | 3.95 | 328 | 3.45 | 286 | 425 | 139 | 297 | 8 062 | -309 | 3.95 | 318 | 3.45 | 278 | C44H30I25 | 21.3 |
| 044153 | ch.: | NOVAKOVA ZDENKA | 21 | 298 | 6 737 | -43 | 3.92 | 264 | 3.45 | 232 | 28/04 | 118 | 297 | 8 298 | -411 | 3.95 | 328 | 3.45 | 286 | 425 | 139 | 297 | 8 062 | -309 | 3.95 | 318 | 3.45 | 278 | | |
| AA N | C | KOSTOMLATY | 12 | 299 | 4 786 | -1 005 | 4.03 | 193 | 3.40 | 163 | 26/30 | 28 | 305 | 5 767 | -936 | 3.72 | 215 | 3.42 | 197 | 405 | 40 | 303 | 5 473 | -812 | 3.80 | 208 | 3.41 | 187 | C98 | 20.8 |
| 044992 | ch.: | PODRIPSKA Z.S. SRO. | 12 | 299 | 4 786 | -1 005 | 4.03 | 193 | 3.40 | 163 | 26/30 | 28 | 305 | 5 767 | -936 | 3.72 | 215 | 3.42 | 197 | 405 | 40 | 303 | 5 473 | -812 | 3.80 | 208 | 3.41 | 187 | | |
| AT N | J | CHOMUTOV, | 2 | 298 | 3 797 | -342 | 5.14 | 195 | 3.79 | 144 | 24/09 | 10 | 305 | 4 458 | 159 | 5.22 | 233 | 4.05 | 180 | 430 | 12 | 304 | 4 348 | 123 | 5.21 | 226 | 4.01 | 174 | J100 | 21.8 |
| 220842 | ch.: | RANCH BREZENEČKA, S. | 2 | 298 | 3 797 | -342 | 5.14 | 195 | 3.79 | 144 | 24/09 | 10 | 305 | 4 458 | 159 | 5.22 | 233 | 4.05 | 180 | 430 | 12 | 304 | 4 348 | 123 | 5.21 | 226 | 4.01 | 174 | | |
| AA N | C | SLAVETIN | 22 | 301 | 8 293 | -89 | 3.67 | 304 | 3.41 | 283 | 29/19 | 53 | 303 | 9 092 | -375 | 3.64 | 331 | 3.44 | 312 | 385 | 75 | 303 | 8 858 | -169 | 3.64 | 323 | 3.43 | 304 | C65I35 | 21.9 |
| 179308 | ch.: | RODINNÁ FARMA SUCHY | 22 | 301 | 8 293 | -89 | 3.67 | 304 | 3.41 | 283 | 29/19 | 53 | 303 | 9 092 | -375 | 3.64 | 331 | 3.44 | 312 | 385 | 75 | 303 | 8 858 | -169 | 3.64 | 323 | 3.43 | 304 | | |
| AA N | H | VRAZKOV 16 | 36 | 301 | 9 512 | 43 | 4.19 | 399 | 3.26 | 311 | 26/07 | 44 | 300 | 10 709 | 161 | 4.20 | 450 | 3.26 | 349 | 442 | 80 | 301 | 10 170 | -46 | 4.20 | 427 | 3.26 | 332 | H100 | 22.3 |
| 047421 | ch.: | SKODA VITEZSLAV | 36 | 301 | 9 512 | 43 | 4.19 | 399 | 3.26 | 311 | 26/07 | 44 | 300 | 10 709 | 161 | 4.20 | 450 | 3.26 | 349 | 442 | 80 | 301 | 10 170 | -46 | 4.20 | 427 | 3.26 | 332 | | |
| AA N | P | ZEROTIN 28 | 26 | 291 | 6 161 | 247 | 3.86 | 238 | 3.40 | 210 | 29/10 | 53 | 297 | 8 964 | 58 | 3.63 | 325 | 3.30 | 296 | 400 | 79 | 295 | 8 042 | -149 | 3.69 | 297 | 3.33 | 268 | C81H17 | 23.6 |
| 045380 | ch.: | SRB VACLAV ING. | 26 | 291 | 6 161 | 247 | 3.86 | 238 | 3.40 | 210 | 29/10 | 53 | 297 | 8 964 | 58 | 3.63 | 325 | 3.30 | 296 | 400 | 79 | 295 | 8 042 | -149 | 3.69 | 297 | 3.33 | 268 | | |
| AP N | H | BRNANY | 14 | 305 | 8 600 | -437 | 3.79 | 326 | 3.28 | 282 | 25/09 | 12 | 305 | 11 819 | 450 | 3.27 | 386 | 3.11 | 368 | 455 | 26 | 305 | 10 086 | -312 | 3.51 | 354 | 3.19 | 322 | H100 | 18.5 |
| 186455 | ch.: | VACLAV BREJCHA | 14 | 305 | 8 600 | -437 | 3.79 | 326 | 3.28 | 282 | 25/09 | 12 | 305 | 11 819 | 450 | 3.27 | 386 | 3.11 | 368 | 455 | 26 | 305 | 10 086 | -312 | 3.51 | 354 | 3.19 | 322 | | |
| AA N | H | KLAPY VKK | 62 | 304 | 9 285 | 411 | 4.05 | 376 | 3.48 | 323 | 23/12 | 123 | 302 | 10 667 | 161 | 3.98 | 425 | 3.43 | 366 | 390 | 185 | 303 | 10 204 | 397 | 4.00 | 409 | 3.44 | 352 | H96 | 20.5 |
| 045015 | ch.: | ZD KLAPY | 62 | 304 | 9 285 | 411 | 4.05 | 376 | 3.48 | 323 | 23/12 | 123 | 302 | 10 667 | 161 | 3.98 | 425 | 3.43 | 366 | 390 | 185 | 303 | 10 204 | 397 | 4.00 | 409 | 3.44 | 352 | | |
| AA N | H | UPOHLAVY | 95 | 296 | 8 550 | -228 | 3.95 | 338 | 3.41 | 292 | 24/01 | 141 | 293 | 10 011 | 440 | 3.91 | 392 | 3.36 | 337 | 391 | 236 | 294 | 9 423 | 214 | 3.93 | 370 | 3.38 | 319 | H92 | 22.0 |
| 045020 | ch.: | ZEMEDELSKA SPOLEČNOST | 95 | 296 | 8 550 | -228 | 3.95 | 338 | 3.41 | 292 | 24/01 | 141 | 293 | 10 011 | 440 | 3.91 | 392 | 3.36 | 337 | 391 | 236 | 294 | 9 423 | 214 | 3.93 | 370 | 3.38 | 319 | | |
| Výsledky za Ústecký kraj | | | 861 | 297 | 8 296 | 326 | 3.89 | 323 | 3.37 | 279 | 26/05 | 1581 | 298 | 9 525 | 387 | 3.83 | 365 | 3.32 | 316 | 402 | 2442 | 298 | 9 092 | 373 | 3.85 | 350 | 3.34 | 303 | H74C18 | |

Ročenka kontroly užítkovosti 2021

| Met. KU | výr. | Název stáje/ zemědělského podniku | pč. l. | l. d. | První laktace | | | | | | | Druhé a další laktace | | | | | | | Všechny laktace | | | | | | | plem. | Pr. d. 1. KU | | | | |
|---------|------|--------------------------------------|--------|-------|---------------|-------|------|------|------|------|-------|-----------------------|-------|--------|-------|------|------|------|-----------------|-----|---------|-------|-------|-------|------|-------|-----------------|------|-----------|--------|------|
| | | | | | M kg | +/-* | T % | T kg | B % | B kg | věk | pč. l. | l. d. | M kg | +/-* | T % | T kg | B % | B kg | věk | poč. l. | l. d. | M kg | +/-* | T % | | | T kg | B % | B kg | |
| AA H C | | SCH BILA VKK | 101 | 293 | 7 338 | 388 | 4.16 | 305 | 3.62 | 265 | 27/07 | 178 | 292 | 8 007 | 330 | 4.10 | 329 | 3.64 | 291 | 385 | 279 | 292 | 7 765 | 327 | 4.12 | 320 | 3.63 | 282 | C99J01 | 23.5 | |
| 044488 | ch.: | AGRO BILA A.S. | 101 | 293 | 7 338 | 388 | 4.16 | 305 | 3.62 | 265 | 27/07 | 178 | 292 | 8 007 | 330 | 4.10 | 329 | 3.64 | 291 | 385 | 279 | 292 | 7 765 | 327 | 4.12 | 320 | 3.63 | 282 | | | |
| AP H P | | ZAVOD 03 VKK DONIN | 143 | 294 | 8 597 | 87 | 4.12 | 354 | 3.35 | 288 | 24/14 | 242 | 295 | 10 041 | 450 | 4.19 | 421 | 3.33 | 334 | 408 | 385 | 295 | 9 505 | 375 | 4.17 | 396 | 3.33 | 317 | H83C14 | 21.7 | |
| 050506 | ch.: | AGRO CHOMUTICE A.S. | 143 | 294 | 8 597 | 87 | 4.12 | 354 | 3.35 | 288 | 24/14 | 242 | 295 | 10 041 | 450 | 4.19 | 421 | 3.33 | 334 | 408 | 385 | 295 | 9 505 | 375 | 4.17 | 396 | 3.33 | 317 | | | |
| AA H C | | PRIKRY | 134 | 299 | 6 843 | 426 | 3.75 | 256 | 3.60 | 246 | 29/27 | 443 | 295 | 7 610 | 568 | 3.70 | 281 | 3.57 | 272 | 370 | 577 | 296 | 7 431 | 548 | 3.71 | 276 | 3.58 | 266 | C99 | 21.0 | |
| 052356 | ch.: | AGROCENTRUM JIZERAN | 134 | 299 | 6 843 | 426 | 3.75 | 256 | 3.60 | 246 | 29/27 | 443 | 295 | 7 610 | 568 | 3.70 | 281 | 3.57 | 272 | 370 | 577 | 296 | 7 431 | 548 | 3.71 | 276 | 3.58 | 266 | | | |
| AP H H | | KUNRATICE VKK | 57 | 295 | 4 208 | -256 | 4.91 | 207 | 3.32 | 140 | 31/16 | 162 | 295 | 5 234 | -298 | 4.70 | 246 | 3.26 | 171 | 435 | 219 | 295 | 4 967 | -139 | 4.75 | 236 | 3.28 | 163 | K42C31H26 | 24.9 | |
| 044484 | ch.: | AGROFANDA | 57 | 295 | 4 208 | -256 | 4.91 | 207 | 3.32 | 140 | 31/16 | 162 | 295 | 5 234 | -298 | 4.70 | 246 | 3.26 | 171 | 435 | 219 | 295 | 4 967 | -139 | 4.75 | 236 | 3.28 | 163 | | | |
| AP H C | | JILEMNICE | 62 | 289 | 6 325 | -673 | 4.38 | 277 | 3.49 | 221 | 24/26 | 150 | 292 | 8 648 | -438 | 4.15 | 359 | 3.40 | 294 | 364 | 212 | 291 | 7 968 | -428 | 4.21 | 335 | 3.43 | 273 | C100 | 23.6 | |
| 052363 | ch.: | AGROJILM S.R.O. | 62 | 289 | 6 325 | -673 | 4.38 | 277 | 3.49 | 221 | 24/26 | 150 | 292 | 8 648 | -438 | 4.15 | 359 | 3.40 | 294 | 364 | 212 | 291 | 7 968 | -428 | 4.21 | 335 | 3.43 | 273 | | | |
| AA N - | | HORNI POLICE | 24 | 295 | 3 940 | -112 | 4.01 | 158 | 3.35 | 132 | 33/02 | 45 | 297 | 5 237 | -208 | 4.02 | 211 | 3.31 | 173 | 414 | 69 | 296 | 4 786 | -364 | 4.02 | 192 | 3.32 | 159 | C89 | 19.9 | |
| 043677 | ch.: | AGROME S.R.O. | 24 | 295 | 3 940 | -112 | 4.01 | 158 | 3.35 | 132 | 33/02 | 45 | 297 | 5 237 | -208 | 4.02 | 211 | 3.31 | 173 | 414 | 69 | 296 | 4 786 | -364 | 4.02 | 192 | 3.32 | 159 | | | |
| B H - | | NOVA VES 1 | 7 | 282 | 4 260 | 507 | 4.34 | 185 | 3.74 | 159 | 35/17 | 17 | 292 | 4 816 | -103 | 3.98 | 192 | 3.63 | 175 | 410 | 24 | 289 | 4 654 | 124 | 4.08 | 190 | 3.66 | 170 | H41V36K21 | 21.0 | |
| 047612 | ch.: | BIOFARMA NOVA VES, S | 7 | 282 | 4 260 | 507 | 4.34 | 185 | 3.74 | 159 | 35/17 | 17 | 292 | 4 816 | -103 | 3.98 | 192 | 3.63 | 175 | 410 | 24 | 289 | 4 654 | 124 | 4.08 | 190 | 3.66 | 170 | | | |
| AP H P | | HORNI BRANNA 81 | 16 | 288 | 6 631 | 101 | 4.16 | 276 | 3.38 | 224 | 28/08 | 42 | 288 | 8 018 | 101 | 4.11 | 329 | 3.39 | 272 | 381 | 58 | 288 | 7 635 | 101 | 4.12 | 314 | 3.39 | 259 | C76H23 | 19.9 | |
| 225137 | ch.: | DAVID HONCU | 16 | 288 | 6 631 | 101 | 4.16 | 276 | 3.38 | 224 | 28/08 | 42 | 288 | 8 018 | 101 | 4.11 | 329 | 3.39 | 272 | 381 | 58 | 288 | 7 635 | 101 | 4.12 | 314 | 3.39 | 259 | | | |
| AP H C | | KOSTALOV K II | 53 | 297 | 6 616 | -724 | 4.21 | 279 | 3.64 | 241 | 27/07 | 41 | 297 | 7 970 | 50 | 4.11 | 328 | 3.54 | 282 | 407 | 94 | 297 | 7 206 | -540 | 4.16 | 300 | 3.59 | 259 | C85I12 | 21.1 | |
| AP H C | | KOSTALOV K III | 1 | 305 | 8 213 | 101 | 3.85 | 316 | 3.51 | 288 | 26/25 | 31 | 296 | 7 931 | 101 | 4.48 | 355 | 3.56 | 283 | 443 | 32 | 296 | 7 940 | 101 | 4.46 | 354 | 3.56 | 283 | C95 | 22.3 | |
| AP H C | | LIBSTAT | 23 | 295 | 7 296 | -159 | 4.03 | 294 | 3.62 | 264 | 27/24 | 40 | 294 | 8 949 | 696 | 3.89 | 348 | 3.51 | 314 | 402 | 63 | 294 | 8 346 | 707 | 3.94 | 329 | 3.55 | 296 | C88 | 19.9 | |
| 200272 | ch.: | DS AGRO KOSTALOV S.R | 77 | 297 | 6 840 | -579 | 4.15 | 284 | 3.63 | 248 | 27/12 | 112 | 296 | 8 309 | 315 | 4.12 | 343 | 3.53 | 294 | 415 | 189 | 296 | 7 710 | 14 | 4.13 | 319 | 3.57 | 275 | C88 | | |
| AP H C | | SVOJEK | 60 | 292 | 7 436 | -469 | 4.04 | 300 | 3.55 | 264 | 27/06 | 114 | 290 | 8 864 | -70 | 3.93 | 348 | 3.41 | 302 | 391 | 174 | 290 | 8 372 | -282 | 3.96 | 332 | 3.45 | 289 | C100 | 19.9 | |
| 200342 | ch.: | DS AGRO LIBSTAT S.R. | 60 | 292 | 7 436 | -469 | 4.04 | 300 | 3.55 | 264 | 27/06 | 114 | 290 | 8 864 | -70 | 3.93 | 348 | 3.41 | 302 | 391 | 174 | 290 | 8 372 | -282 | 3.96 | 332 | 3.45 | 289 | | | |
| AP H C | | LOUKOV | 42 | 297 | 6 262 | 26 | 3.89 | 243 | 3.58 | 224 | 33/09 | 77 | 295 | 7 547 | 1 | 3.62 | 273 | 3.46 | 261 | 388 | 119 | 296 | 7 093 | -218 | 3.71 | 263 | 3.50 | 248 | C92 | 29.6 | |
| 052361 | ch.: | FARMA LOUKOV S.R.O. | 42 | 297 | 6 262 | 26 | 3.89 | 243 | 3.58 | 224 | 33/09 | 77 | 295 | 7 547 | 1 | 3.62 | 273 | 3.46 | 261 | 388 | 119 | 296 | 7 093 | -218 | 3.71 | 263 | 3.50 | 248 | | | |
| AA H V | | VOLAVEC 4 | | 31 | 304 | 6 811 | 618 | 4.30 | 293 | 3.60 | 245 | 509 | 31 | 304 | 6 811 | 618 | 4.30 | 293 | 3.60 | 245 | 509 | 31 | 304 | 6 811 | 726 | 4.30 | 293 | 3.60 | 245 | V57K31 | 24.5 |
| 214667 | ch.: | FARMA VOLAVEC S.R.O. | | 31 | 304 | 6 811 | 618 | 4.30 | 293 | 3.60 | 245 | 509 | 31 | 304 | 6 811 | 618 | 4.30 | 293 | 3.60 | 245 | 509 | 31 | 304 | 6 811 | 726 | 4.30 | 293 | 3.60 | 245 | | |
| AA N C | | TUHAN | 14 | 283 | 6 242 | 67 | 4.18 | 261 | 3.53 | 220 | 26/15 | 35 | 285 | 7 865 | -506 | 4.11 | 323 | 3.45 | 272 | 390 | 49 | 284 | 7 401 | -348 | 4.13 | 306 | 3.47 | 257 | C88 | 22.1 | |
| AA N H | | TUHAN | 83 | 294 | 7 238 | -651 | 4.18 | 302 | 3.36 | 243 | 25/23 | 110 | 295 | 9 333 | -122 | 4.06 | 379 | 3.30 | 308 | 409 | 193 | 295 | 8 432 | -536 | 4.11 | 346 | 3.32 | 280 | H98 | 20.9 | |
| 205720 | ch.: | FARMA-SIXTA, S.R.O. | 97 | 293 | 7 094 | -428 | 4.18 | 296 | 3.38 | 240 | 25/26 | 145 | 293 | 8 979 | -218 | 4.07 | 366 | 3.33 | 299 | 404 | 242 | 293 | 8 224 | -463 | 4.11 | 338 | 3.35 | 275 | H77C19 | | |
| AP H C | | SCH PRICHovice K- KU | 12 | 297 | 7 798 | 1 581 | 3.82 | 298 | 3.50 | 273 | 32/27 | 58 | 302 | 7 990 | 574 | 3.83 | 306 | 3.61 | 289 | 388 | 70 | 301 | 7 957 | 852 | 3.83 | 304 | 3.59 | 286 | C100 | 20.5 | |
| 044348 | ch.: | JON JOSIFEK JOSEF | 12 | 297 | 7 798 | 1 581 | 3.82 | 298 | 3.50 | 273 | 32/27 | 58 | 302 | 7 990 | 574 | 3.83 | 306 | 3.61 | 289 | 388 | 70 | 301 | 7 957 | 852 | 3.83 | 304 | 3.59 | 286 | | | |
| AP H P | | VKK PULECNY | 127 | 287 | 5 786 | -103 | 3.91 | 226 | 3.44 | 199 | 31/04 | 206 | 288 | 6 514 | -63 | 3.93 | 256 | 3.40 | 221 | 378 | 333 | 287 | 6 236 | -130 | 3.93 | 245 | 3.41 | 213 | C84K13 | 20.1 | |
| 044355 | ch.: | KOKONINSKA ZEMED.A.S | 127 | 287 | 5 786 | -103 | 3.91 | 226 | 3.44 | 199 | 31/04 | 206 | 288 | 6 514 | -63 | 3.93 | 256 | 3.40 | 221 | 378 | 333 | 287 | 6 236 | -130 | 3.93 | 245 | 3.41 | 213 | | | |
| AP H C | | CHUCHELNA HORENI | 23 | 292 | 5 244 | 131 | 4.12 | 216 | 3.42 | 179 | 37/07 | 43 | 291 | 5 915 | 466 | 4.05 | 240 | 3.42 | 202 | 412 | 66 | 291 | 5 681 | 333 | 4.07 | 231 | 3.42 | 194 | C99 | 23.1 | |
| AP H C | | ZAHORI | 63 | 296 | 5 727 | -200 | 4.29 | 246 | 3.74 | 214 | 37/29 | 152 | 294 | 6 449 | -126 | 4.21 | 271 | 3.61 | 233 | 409 | 215 | 295 | 6 237 | -142 | 4.23 | 264 | 3.65 | 228 | C100 | 27.7 | |
| 052382 | ch.: | KOZAKOV DRUZSTVO | 86 | 295 | 5 597 | -119 | 4.25 | 238 | 3.66 | 205 | 37/23 | 195 | 293 | 6 331 | 49 | 4.17 | 264 | 3.58 | 226 | 410 | 281 | 294 | 6 106 | -5 | 4.19 | 256 | 3.60 | 220 | C100 | | |
| AP H C | | PONIKLA | 44 | 297 | 3 904 | -5 | 3.85 | 150 | 3.10 | 121 | 29/09 | 95 | 295 | 4 675 | -69 | 3.83 | 179 | 3.15 | 147 | 387 | 139 | 295 | 4 431 | -91 | 3.84 | 170 | 3.13 | 139 | C100 | 19.2 | |
| 052374 | ch.: | KRAKONOSUV RANC | 44 | 297 | 3 904 | -5 | 3.85 | 150 | 3.10 | 121 | 29/09 | 95 | 295 | 4 675 | -69 | 3.83 | 179 | 3.15 | 147 | 387 | 139 | 295 | 4 431 | -91 | 3.84 | 170 | 3.13 | 139 | | | |

Ročenka kontroly užítkovosti 2021

| Met. KU char. st. | výr. ob. | Název stáje/ zemědělského podniku | pč. l. | l. d. | První laktace | | | | | | | Druhé a další laktace | | | | | | | Všechny laktace | | | | | | | plem. | Pr. d. 1. KU | | | |
|----------------------|-------------|--------------------------------------|--------|-------|---------------|--------|------|------|------|------|-------|-----------------------|-------|--------|-------|------|------|------|-----------------|-----|---------|-------|--------|-------|------|-------|-----------------|------|-----------|------|
| | | | | | M kg | +/-* | T % | T kg | B % | B kg | věk | pč. l. | l. d. | M kg | +/-* | T % | T kg | B % | B kg | věk | poč. l. | l. d. | M kg | +/-* | T % | | | T kg | B % | B kg |
| Liberecký kraj | | | | | | | | | | | | | | | | | | | | | | | | | | | | | | |
| AA H | H | BZI | 30 | 287 | 6 852 | 1 329 | 3.99 | 273 | 3.55 | 244 | 29/24 | 85 | 295 | 8 313 | 1 402 | 3.94 | 327 | 3.50 | 291 | 382 | 115 | 293 | 7 932 | 1 458 | 3.95 | 313 | 3.52 | 279 | C76K17 | 21.4 |
| 044344 | ch.: | MACHACKOVA JINDRISKA | 30 | 287 | 6 852 | 1 329 | 3.99 | 273 | 3.55 | 244 | 29/24 | 85 | 295 | 8 313 | 1 402 | 3.94 | 327 | 3.50 | 291 | 382 | 115 | 293 | 7 932 | 1 458 | 3.95 | 313 | 3.52 | 279 | | |
| AP H | C | HARATICE | 15 | 295 | 6 172 | 423 | 3.80 | 235 | 3.39 | 209 | 32/08 | 66 | 294 | 6 465 | 3 | 3.73 | 241 | 3.40 | 220 | 383 | 81 | 294 | 6 410 | 131 | 3.75 | 240 | 3.40 | 218 | C97 | 19.7 |
| 044349 | ch.: | MOTEJLKOVA IRENA | 15 | 295 | 6 172 | 423 | 3.80 | 235 | 3.39 | 209 | 32/08 | 66 | 294 | 6 465 | 3 | 3.73 | 241 | 3.40 | 220 | 383 | 81 | 294 | 6 410 | 131 | 3.75 | 240 | 3.40 | 218 | | |
| AP N | H | HAVLOVICE, 8 | 5 | 304 | 6 310 | -1 100 | 4.30 | 271 | 3.70 | 234 | 27/25 | 9 | 304 | 7 542 | 498 | 4.04 | 305 | 3.63 | 274 | 438 | 14 | 304 | 7 102 | -49 | 4.13 | 293 | 3.65 | 259 | C53H37 | 21.7 |
| 182347 | ch.: | NEMEC FRANTISEK | 5 | 304 | 6 310 | -1 100 | 4.30 | 271 | 3.70 | 234 | 27/25 | 9 | 304 | 7 542 | 498 | 4.04 | 305 | 3.63 | 274 | 438 | 14 | 304 | 7 102 | -49 | 4.13 | 293 | 3.65 | 259 | | |
| AP N | P | SOBESLAVICE 6 | 14 | 289 | 8 057 | 34 | 4.08 | 329 | 3.42 | 275 | 24/03 | 43 | 297 | 9 766 | -945 | 3.73 | 364 | 3.42 | 334 | 386 | 57 | 295 | 9 347 | -740 | 3.80 | 355 | 3.42 | 320 | C53H46 | 22.3 |
| 044469 | ch.: | RYS RADKO ING. | 14 | 289 | 8 057 | 34 | 4.08 | 329 | 3.42 | 275 | 24/03 | 43 | 297 | 9 766 | -945 | 3.73 | 364 | 3.42 | 334 | 386 | 57 | 295 | 9 347 | -740 | 3.80 | 355 | 3.42 | 320 | | |
| AP N | H | PENCIN 24 | 3 | 245 | 5 619 | -1 286 | 3.94 | 221 | 3.33 | 187 | 30/22 | 6 | 275 | 7 585 | -733 | 4.15 | 315 | 3.30 | 251 | 406 | 9 | 265 | 6 929 | -683 | 4.09 | 284 | 3.31 | 229 | H70K30 | |
| 179097 | ch.: | SKRETA CESTMIR | 3 | 245 | 5 619 | -1 286 | 3.94 | 221 | 3.33 | 187 | 30/22 | 6 | 275 | 7 585 | -733 | 4.15 | 315 | 3.30 | 251 | 406 | 9 | 265 | 6 929 | -683 | 4.09 | 284 | 3.31 | 229 | | |
| AP H | C | SLANA | 45 | 296 | 6 377 | 237 | 3.99 | 254 | 3.57 | 228 | 29/05 | 115 | 298 | 7 814 | 57 | 3.96 | 309 | 3.64 | 284 | 369 | 160 | 297 | 7 410 | 250 | 3.97 | 294 | 3.62 | 268 | C100 | 20.4 |
| 052377 | ch.: | SLAKO S.R.O. | 45 | 296 | 6 377 | 237 | 3.99 | 254 | 3.57 | 228 | 29/05 | 115 | 298 | 7 814 | 57 | 3.96 | 309 | 3.64 | 284 | 369 | 160 | 297 | 7 410 | 250 | 3.97 | 294 | 3.62 | 268 | | |
| AP H | H | PLAVY | 2 | 305 | 4 547 | -120 | 4.07 | 185 | 3.09 | 141 | 31/05 | 17 | 301 | 5 249 | -839 | 3.87 | 203 | 3.08 | 162 | 468 | 19 | 301 | 5 175 | -131 | 3.89 | 201 | 3.08 | 159 | K65H17N17 | 19.1 |
| 095975 | ch.: | SOUREK MARTIN | 2 | 305 | 4 547 | -120 | 4.07 | 185 | 3.09 | 141 | 31/05 | 17 | 301 | 5 249 | -839 | 3.87 | 203 | 3.08 | 162 | 468 | 19 | 301 | 5 175 | -131 | 3.89 | 201 | 3.08 | 159 | | |
| AA N | H | VKK BLIZEVEDLY | 112 | 297 | 8 349 | | 3.96 | 331 | 3.45 | 288 | 23/29 | 138 | 299 | 9 641 | | 4.00 | 386 | 3.47 | 335 | 417 | 250 | 298 | 9 062 | | 3.99 | 361 | 3.46 | 314 | H97 | 21.1 |
| 043694 | ch.: | STATEK KRAVARE, A.S. | 112 | 297 | 8 349 | | 3.96 | 331 | 3.45 | 288 | 23/29 | 138 | 299 | 9 641 | | 4.00 | 386 | 3.47 | 335 | 417 | 250 | 298 | 9 062 | | 3.99 | 361 | 3.46 | 314 | | |
| AT H | - | VYSTRKOV 12 | 3 | 305 | 4 666 | -587 | 3.81 | 178 | 3.26 | 152 | 36/05 | 8 | 305 | 5 747 | 549 | 3.65 | 210 | 3.18 | 183 | 441 | 11 | 305 | 5 452 | 239 | 3.69 | 201 | 3.20 | 175 | C83 | 18.7 |
| 044462 | ch.: | SZ FRANTISEK HORNA | 3 | 305 | 4 666 | -587 | 3.81 | 178 | 3.26 | 152 | 36/05 | 8 | 305 | 5 747 | 549 | 3.65 | 210 | 3.18 | 183 | 441 | 11 | 305 | 5 452 | 239 | 3.69 | 201 | 3.20 | 175 | | |
| AP H | C | SKLENARICE | 29 | 294 | 5 258 | -348 | 4.23 | 223 | 3.49 | 183 | 29/29 | 115 | 293 | 6 830 | -243 | 4.10 | 280 | 3.54 | 242 | 375 | 144 | 293 | 6 514 | -180 | 4.12 | 269 | 3.53 | 230 | C100 | 20.3 |
| AP H | C | STARÁ VES | 18 | 295 | 4 482 | -724 | 4.20 | 188 | 3.35 | 150 | 28/23 | 77 | 296 | 5 786 | -474 | 4.15 | 240 | 3.41 | 197 | 404 | 95 | 296 | 5 539 | -457 | 4.16 | 230 | 3.40 | 188 | C100 | 23.7 |
| AP H | C | VYSOKÉ RK | 34 | 294 | 4 870 | -628 | 4.24 | 206 | 3.30 | 161 | 29/25 | 55 | 297 | 5 816 | -663 | 4.20 | 244 | 3.40 | 198 | 400 | 89 | 296 | 5 454 | -793 | 4.21 | 230 | 3.37 | 184 | C100 | 23.5 |
| 052358 | ch.: | ZD HORAL | 81 | 294 | 4 923 | -528 | 4.23 | 208 | 3.38 | 166 | 29/19 | 247 | 295 | 6 279 | -367 | 4.13 | 260 | 3.47 | 218 | 390 | 328 | 295 | 5 944 | -405 | 4.15 | 247 | 3.45 | 205 | C100 | |
| AP H | C | MRICNA 96 | 35 | 301 | 5 264 | -319 | 4.13 | 217 | 3.59 | 189 | 37/24 | 43 | 298 | 5 945 | 147 | 4.31 | 257 | 3.63 | 216 | 402 | 78 | 299 | 5 639 | -69 | 4.24 | 239 | 3.61 | 204 | C99 | 21.6 |
| AP H | C | PERIMOV II | 37 | 296 | 5 371 | -43 | 4.24 | 228 | 3.56 | 191 | 36/28 | 53 | 293 | 5 775 | 305 | 4.21 | 243 | 3.58 | 207 | 397 | 90 | 294 | 5 609 | 155 | 4.22 | 237 | 3.58 | 201 | C100 | 22.4 |
| 052371 | ch.: | ZD MRICNA-PERIMOV | 72 | 299 | 5 319 | -183 | 4.19 | 223 | 3.58 | 190 | 37/10 | 96 | 295 | 5 851 | 254 | 4.26 | 249 | 3.60 | 211 | 400 | 168 | 297 | 5 623 | 59 | 4.23 | 238 | 3.59 | 202 | C100 | |
| AP H | C | ROPRAČTICE I | 96 | 294 | 8 003 | 474 | 4.10 | 328 | 3.55 | 284 | 27/25 | 216 | 292 | 9 199 | 472 | 4.06 | 373 | 3.52 | 324 | 381 | 312 | 292 | 8 831 | 478 | 4.07 | 360 | 3.53 | 312 | C100 | 20.4 |
| 052375 | ch.: | ZD ROPRAČTICE | 96 | 294 | 8 003 | 474 | 4.10 | 328 | 3.55 | 284 | 27/25 | 216 | 292 | 9 199 | 472 | 4.06 | 373 | 3.52 | 324 | 381 | 312 | 292 | 8 831 | 478 | 4.07 | 360 | 3.53 | 312 | | |
| AP H | C | JILOVE | 23 | 302 | 6 267 | 651 | 4.11 | 258 | 3.50 | 219 | 30/05 | 78 | 296 | 6 501 | 852 | 3.96 | 258 | 3.56 | 231 | 385 | 101 | 298 | 6 448 | 807 | 4.00 | 258 | 3.54 | 229 | C100 | 20.7 |
| 044341 | ch.: | ZEM. FARMA JILOVE | 23 | 302 | 6 267 | 651 | 4.11 | 258 | 3.50 | 219 | 30/05 | 78 | 296 | 6 501 | 852 | 3.96 | 258 | 3.56 | 231 | 385 | 101 | 298 | 6 448 | 807 | 4.00 | 258 | 3.54 | 229 | | |
| AP H | C | RVACOV | 8 | 298 | 6 893 | -268 | 4.08 | 282 | 3.69 | 255 | 25/26 | 25 | 292 | 8 201 | -146 | 4.21 | 345 | 3.58 | 294 | 383 | 33 | 294 | 7 884 | -124 | 4.18 | 330 | 3.61 | 284 | C89 | 21.4 |
| AP H | C | RVACOV VKK | 114 | 296 | 7 582 | 299 | 4.29 | 325 | 3.56 | 270 | 26/05 | 267 | 290 | 9 069 | 38 | 4.28 | 388 | 3.50 | 318 | 366 | 381 | 292 | 8 624 | 149 | 4.28 | 369 | 3.52 | 304 | C81H17 | 20.5 |
| AP H | P | SYRENOV | 149 | 295 | 8 833 | 110 | 3.87 | 342 | 3.49 | 309 | 25/16 | 193 | 294 | 10 172 | 204 | 3.84 | 390 | 3.51 | 357 | 375 | 342 | 294 | 9 589 | 94 | 3.85 | 369 | 3.50 | 336 | H75C19 | 21.7 |
| 052372 | ch.: | ZEOS LOMNICE A.S. | 271 | 295 | 8 250 | 221 | 4.03 | 333 | 3.52 | 291 | 25/24 | 485 | 292 | 9 463 | 45 | 4.09 | 387 | 3.51 | 332 | 371 | 756 | 293 | 9 028 | 90 | 4.07 | 367 | 3.52 | 317 | C52H43 | |
| AP H | C | HORNÍ BRANNA VKK | 71 | 290 | 5 456 | -473 | 4.18 | 228 | 3.56 | 194 | 29/20 | 153 | 289 | 6 575 | 40 | 4.13 | 272 | 3.59 | 236 | 392 | 224 | 290 | 6 220 | -143 | 4.14 | 258 | 3.58 | 223 | C97 | 22.4 |
| 052362 | ch.: | ZEPO S.R.O. H.BRANNA | 71 | 290 | 5 456 | -473 | 4.18 | 228 | 3.56 | 194 | 29/20 | 153 | 289 | 6 575 | 40 | 4.13 | 272 | 3.59 | 236 | 392 | 224 | 290 | 6 220 | -143 | 4.14 | 258 | 3.58 | 223 | | |
| AP H | C | STUDENEC K 2 | 64 | 300 | 6 872 | 173 | 4.19 | 288 | 3.67 | 252 | 24/29 | 120 | 299 | 8 617 | 424 | 4.13 | 356 | 3.58 | 309 | 385 | 184 | 300 | 8 010 | 233 | 4.15 | 332 | 3.61 | 289 | C100 | 22.1 |
| AP H | C | ZALESNÍ LHOTA | 41 | 300 | 7 266 | 234 | 3.91 | 284 | 3.64 | 264 | 24/16 | 164 | 299 | 8 665 | 406 | 4.05 | 351 | 3.63 | 315 | 375 | 205 | 300 | 8 385 | 367 | 4.02 | 337 | 3.64 | 305 | C100 | 21.7 |
| 052378 | ch.: | ZETKA STRAZNIK A.S. | 105 | 300 | 7 026 | 169 | 4.08 | 287 | 3.66 | 257 | 24/24 | 284 | 299 | 8 645 | 413 | 4.08 | 353 | 3.61 | 312 | 379 | 389 | 300 | 8 208 | 295 | 4.08 | 335 | 3.62 | 297 | C100 | |
| AA N | H | VELKÝ GRUNOV VKK | 234 | 293 | 10 580 | 197 | 3.99 | 423 | 3.29 | 348 | 23/03 | 393 | 294 | 12 910 | 409 | 3.88 | 501 | 3.27 | 422 | 386 | 627 | 293 | 12 040 | 370 | 3.92 | 472 | 3.27 | 394 | H100 | 22.2 |
| 043695 | ch.: | ZOD BRNISTE | 234 | 293 | 10 580 | 197 | 3.99 | 423 | 3.29 | 348 | 23/03 | 393 | 294 | 12 910 | 409 | 3.88 | 501 | 3.27 | 422 | 386 | 627 | 293 | 12 040 | 370 | 3.92 | 472 | 3.27 | 394 | | |

Ročenka kontroly užítkovosti 2021

| Met. KU char. st. | výr. ob. | Název stáje/ zemědělského podniku | pč. l. | l. d. | První laktace | | | | | | Druhá a další laktace | | | | | | Všechny laktace | | | | | | plem. | Pr. d. 1. KU | | | | | | |
|-----------------------------|-------------|--------------------------------------|--------|-------|---------------|------|------|------|------|------|-----------------------|--------|-------|--------|------|------|-----------------|------|------|-----|---------|-------|--------|-----------------|------|------|------|--------|-----------|------|
| | | | | | M kg | +/-* | T % | T kg | B % | B kg | věk | pč. l. | l. d. | M kg | +/-* | T % | T kg | B % | B kg | věk | poč. l. | l. d. | | | M kg | +/-* | T % | T kg | B % | B kg |
| Liberecký kraj | | | | | | | | | | | | | | | | | | | | | | | | | | | | | | |
| AP H C | | VICHOVA | 15 | 303 | 5 099 | 133 | 3.75 | 191 | 3.24 | 165 | 38/30 | 37 | 303 | 5 559 | 79 | 3.83 | 213 | 3.28 | 182 | 448 | 52 | 303 | 5 426 | 162 | 3.81 | 207 | 3.27 | 177 | C82K18 | 20.1 |
| 052380 | ch.: | ZOD JIZERKA | 15 | 303 | 5 099 | 133 | 3.75 | 191 | 3.24 | 165 | 38/30 | 37 | 303 | 5 559 | 79 | 3.83 | 213 | 3.28 | 182 | 448 | 52 | 303 | 5 426 | 162 | 3.81 | 207 | 3.27 | 177 | | |
| AP H C | | ROZTOKY | 54 | 295 | 6 752 | 59 | 4.11 | 277 | 3.61 | 244 | 25/04 | 208 | 296 | 8 293 | 232 | 4.07 | 338 | 3.59 | 298 | 379 | 262 | 296 | 7 975 | 194 | 4.08 | 325 | 3.59 | 287 | C100 | 22.0 |
| 052376 | ch.: | ZOD ROZTOKY-KRUH | 54 | 295 | 6 752 | 59 | 4.11 | 277 | 3.61 | 244 | 25/04 | 208 | 296 | 8 293 | 232 | 4.07 | 338 | 3.59 | 298 | 379 | 262 | 296 | 7 975 | 194 | 4.08 | 325 | 3.59 | 287 | | |
| Výsledky za Liberecký kraj | | | 2340 | 294 | 7 193 | 94 | 4.06 | 292 | 3.48 | 250 | 27/27 | 4998 | 294 | 8 252 | 195 | 4.02 | 332 | 3.47 | 286 | 389 | 7338 | 294 | 7 914 | 160 | 4.03 | 319 | 3.47 | 274 | C69H26 | |
| Královehradecký kraj | | | | | | | | | | | | | | | | | | | | | | | | | | | | | | |
| AP H P | | RTYNE V PODKRKONOSI | 69 | 292 | 7 606 | 8 | 4.10 | 312 | 3.65 | 278 | 29/17 | 128 | 292 | 8 899 | 163 | 3.86 | 344 | 3.61 | 322 | 413 | 197 | 292 | 8 446 | 91 | 3.94 | 332 | 3.63 | 306 | C61H25K13 | 21.3 |
| 053080 | ch.: | A-TAURUS S.R.O. | 69 | 292 | 7 606 | 8 | 4.10 | 312 | 3.65 | 278 | 29/17 | 128 | 292 | 8 899 | 163 | 3.86 | 344 | 3.61 | 322 | 413 | 197 | 292 | 8 446 | 91 | 3.94 | 332 | 3.63 | 306 | | |
| AP N D | | OSICKY | 122 | 294 | 7 852 | 527 | 4.26 | 334 | 3.67 | 288 | 24/20 | 304 | 294 | 9 396 | 444 | 4.15 | 390 | 3.64 | 342 | 371 | 426 | 294 | 8 954 | 576 | 4.18 | 374 | 3.64 | 326 | I52C29 | 20.8 |
| 050036 | ch.: | AGR.LHOTA P.LIBCANY | 122 | 294 | 7 852 | 527 | 4.26 | 334 | 3.67 | 288 | 24/20 | 304 | 294 | 9 396 | 444 | 4.15 | 390 | 3.64 | 342 | 371 | 426 | 294 | 8 954 | 576 | 4.18 | 374 | 3.64 | 326 | | |
| AA N H | | BYSTRICE VKK | 176 | 295 | 9 245 | -333 | 4.07 | 377 | 3.38 | 313 | 23/30 | 268 | 296 | 11 403 | -308 | 4.06 | 463 | 3.35 | 382 | 398 | 444 | 296 | 10 547 | -195 | 4.07 | 429 | 3.36 | 355 | H98 | 20.2 |
| 050502 | ch.: | AGRO BYSTRICE A.S. | 176 | 295 | 9 245 | -333 | 4.07 | 377 | 3.38 | 313 | 23/30 | 268 | 296 | 11 403 | -308 | 4.06 | 463 | 3.35 | 382 | 398 | 444 | 296 | 10 547 | -195 | 4.07 | 429 | 3.36 | 355 | | |
| AA N P | | STARE SMRKOVICE | 124 | 295 | 9 380 | -436 | 4.46 | 418 | 3.32 | 311 | 22/17 | 179 | 294 | 10 754 | 109 | 4.53 | 487 | 3.28 | 353 | 398 | 303 | 294 | 10 192 | -134 | 4.50 | 459 | 3.29 | 336 | H98 | 23.6 |
| AA N H | | TRTENICE | 73 | 292 | 8 921 | -926 | 4.05 | 361 | 3.35 | 299 | 22/09 | 162 | 297 | 11 029 | -630 | 4.05 | 447 | 3.35 | 370 | 405 | 235 | 296 | 10 374 | -659 | 4.05 | 420 | 3.35 | 348 | H96 | 23.4 |
| 050506 | ch.: | AGRO CHOMUTICE A.S. | 197 | 294 | 9 210 | -619 | 4.31 | 397 | 3.33 | 307 | 22/14 | 341 | 295 | 10 884 | -220 | 4.30 | 468 | 3.32 | 361 | 402 | 538 | 295 | 10 271 | -364 | 4.30 | 442 | 3.32 | 341 | H97 | |
| AA N H | | VRBICE VKK | 158 | 292 | 9 986 | 325 | 3.83 | 382 | 3.27 | 326 | 26/05 | 252 | 296 | 11 206 | 427 | 3.82 | 428 | 3.20 | 358 | 403 | 410 | 294 | 10 736 | 397 | 3.83 | 411 | 3.22 | 346 | H99 | 20.3 |
| 050517 | ch.: | AGRO SLATINY A.S. | 158 | 292 | 9 986 | 325 | 3.83 | 382 | 3.27 | 326 | 26/05 | 252 | 296 | 11 206 | 427 | 3.82 | 428 | 3.20 | 358 | 403 | 410 | 294 | 10 736 | 397 | 3.83 | 411 | 3.22 | 346 | | |
| AA N H | | SBER VKK | 97 | 295 | 9 211 | -324 | 4.25 | 392 | 3.40 | 314 | 24/30 | 218 | 294 | 11 121 | 300 | 4.18 | 465 | 3.32 | 369 | 394 | 315 | 294 | 10 533 | 121 | 4.20 | 442 | 3.34 | 352 | H99 | 21.9 |
| 050525 | ch.: | AGRO ZLUNICE A.S. | 97 | 295 | 9 211 | -324 | 4.25 | 392 | 3.40 | 314 | 24/30 | 218 | 294 | 11 121 | 300 | 4.18 | 465 | 3.32 | 369 | 394 | 315 | 294 | 10 533 | 121 | 4.20 | 442 | 3.34 | 352 | | |
| AA N P | | STANKOVA LHOTA | 214 | 288 | 7 214 | 142 | 3.92 | 283 | 3.50 | 252 | 26/14 | 600 | 285 | 8 307 | -198 | 3.89 | 323 | 3.48 | 289 | 373 | 814 | 286 | 8 019 | 86 | 3.89 | 312 | 3.48 | 279 | C97 | 21.4 |
| 050518 | ch.: | AGROCHOV SOBOTKA A.S | 214 | 288 | 7 214 | 142 | 3.92 | 283 | 3.50 | 252 | 26/14 | 600 | 285 | 8 307 | -198 | 3.89 | 323 | 3.48 | 289 | 373 | 814 | 286 | 8 019 | 86 | 3.89 | 312 | 3.48 | 279 | | |
| AA H C | | BRDO | 46 | 281 | 6 709 | -443 | 3.79 | 254 | 3.50 | 235 | 28/29 | 117 | 278 | 7 214 | -964 | 3.84 | 277 | 3.55 | 256 | 387 | 163 | 279 | 7 071 | -729 | 3.83 | 271 | 3.53 | 250 | C99 | 23.6 |
| AA H C | | RADKYNE | 43 | 290 | 6 224 | -472 | 3.86 | 240 | 3.44 | 214 | 28/13 | 136 | 287 | 7 030 | -584 | 3.74 | 263 | 3.41 | 240 | 372 | 179 | 288 | 6 836 | -600 | 3.77 | 258 | 3.42 | 234 | C99 | 22.9 |
| AA H C | | ROSKOPOV | 38 | 288 | 7 289 | -160 | 3.98 | 290 | 3.46 | 252 | 29/09 | 141 | 289 | 8 596 | 205 | 3.91 | 336 | 3.49 | 300 | 389 | 179 | 289 | 8 318 | 205 | 3.93 | 326 | 3.48 | 289 | C95 | 21.8 |
| AA H C | | UBISLAVICE | 47 | 298 | 6 904 | -217 | 4.12 | 284 | 3.52 | 243 | 28/11 | 118 | 293 | 7 604 | -358 | 4.05 | 308 | 3.52 | 268 | 381 | 165 | 295 | 7 405 | -290 | 4.07 | 301 | 3.52 | 261 | C98 | 21.7 |
| 050519 | ch.: | AGROCHOV STARA PAKA | 174 | 289 | 6 769 | -376 | 3.94 | 267 | 3.48 | 236 | 28/22 | 512 | 287 | 7 635 | -378 | 3.89 | 297 | 3.49 | 266 | 382 | 686 | 288 | 7 416 | -347 | 3.90 | 289 | 3.49 | 259 | C98 | |
| AA H C | | ZDARKY-101 | 17 | 298 | 7 944 | 138 | 4.13 | 328 | 3.60 | 286 | 24/16 | 49 | 302 | 9 771 | 164 | 3.98 | 389 | 3.62 | 354 | 405 | 66 | 301 | 9 300 | 276 | 4.02 | 373 | 3.61 | 336 | C99 | 21.0 |
| 051387 | ch.: | AGROKOV ZDARKY S.R.O | 17 | 298 | 7 944 | 138 | 4.13 | 328 | 3.60 | 286 | 24/16 | 49 | 302 | 9 771 | 164 | 3.98 | 389 | 3.62 | 354 | 405 | 66 | 301 | 9 300 | 276 | 4.02 | 373 | 3.61 | 336 | | |
| AP N C | | ZLIC | 58 | 294 | 3 633 | 87 | 4.03 | 147 | 3.15 | 115 | 27/21 | 109 | 298 | 4 629 | -415 | 4.03 | 187 | 3.22 | 149 | 402 | 167 | 297 | 4 283 | -393 | 4.03 | 173 | 3.20 | 137 | C97 | 20.7 |
| 051374 | ch.: | AGROMER S.R.O. | 58 | 294 | 3 633 | 87 | 4.03 | 147 | 3.15 | 115 | 27/21 | 109 | 298 | 4 629 | -415 | 4.03 | 187 | 3.22 | 149 | 402 | 167 | 297 | 4 283 | -393 | 4.03 | 173 | 3.20 | 137 | | |
| AA N P | | KOSICKY K-210 | 185 | 295 | 8 380 | 10 | 3.92 | 328 | 3.38 | 283 | 25/00 | 224 | 296 | 9 663 | 151 | 3.83 | 370 | 3.33 | 322 | 401 | 409 | 295 | 9 083 | 50 | 3.87 | 351 | 3.35 | 304 | H91 | 21.1 |
| 050032 | ch.: | AGROPODNIK HUMBURKY | 185 | 295 | 8 380 | 10 | 3.92 | 328 | 3.38 | 283 | 25/00 | 224 | 296 | 9 663 | 151 | 3.83 | 370 | 3.33 | 322 | 401 | 409 | 295 | 9 083 | 50 | 3.87 | 351 | 3.35 | 304 | | |
| AP N - | | CESTR | | | | | | | | | 5 | 296 | 9 131 | -184 | 4.01 | 367 | 3.66 | 334 | 405 | 5 | 296 | 9 131 | -184 | 4.01 | 367 | 3.66 | 334 | C78K22 | 20.8 | |
| AP N H | | LHOTA SEMINOVA | 68 | 296 | 8 822 | -582 | 3.94 | 348 | 3.48 | 307 | 29/10 | 88 | 298 | 10 111 | -793 | 3.94 | 398 | 3.45 | 349 | 414 | 156 | 297 | 9 549 | -868 | 3.94 | 376 | 3.47 | 331 | H96 | 21.2 |
| 050497 | ch.: | AGROS MIROVA S.R.O. | 68 | 296 | 8 822 | -582 | 3.94 | 348 | 3.48 | 307 | 29/10 | 93 | 297 | 10 058 | -714 | 3.94 | 396 | 3.46 | 348 | 414 | 161 | 297 | 9 536 | -818 | 3.94 | 376 | 3.47 | 331 | H93 | |
| AP N C | | BOLEHOST | 32 | 281 | 6 648 | -186 | 3.78 | 251 | 3.62 | 240 | 26/02 | 106 | 286 | 7 746 | -380 | 3.73 | 289 | 3.57 | 277 | 373 | 138 | 285 | 7 491 | -173 | 3.74 | 280 | 3.58 | 268 | C99 | |
| 005895 | ch.: | AGROSPOL BOLEHOST | 32 | 281 | 6 648 | -186 | 3.78 | 251 | 3.62 | 240 | 26/02 | 106 | 286 | 7 746 | -380 | 3.73 | 289 | 3.57 | 277 | 373 | 138 | 285 | 7 491 | -173 | 3.74 | 280 | 3.58 | 268 | | |
| AA N P | | STRACOV 95 | 16 | 290 | 5 763 | -168 | 4.36 | 251 | 3.46 | 199 | 31/27 | 37 | 293 | 7 331 | -52 | 4.11 | 301 | 3.47 | 254 | 382 | 53 | 292 | 6 858 | -261 | 4.17 | 286 | 3.47 | 238 | C100 | 23.7 |
| 050020 | ch.: | BEDNAR LUBOMIR | 16 | 290 | 5 763 | -168 | 4.36 | 251 | 3.46 | 199 | 31/27 | 37 | 293 | 7 331 | -52 | 4.11 | 301 | 3.47 | 254 | 382 | 53 | 292 | 6 858 | -261 | 4.17 | 286 | 3.47 | 238 | | |

Ročenka kontroly užítkovosti 2021

| Met. KU char. st. | výr. ob. | Název stáje/ zemědělského podniku | pč. l. | l. d. | První laktace | | | | | | | Druhé a další laktace | | | | | | | Všechny laktace | | | | | | | plem. | Pr. d. 1. KU | | | |
|----------------------|-------------|--------------------------------------|--------|-------|---------------|------|------|------|------|------|-------|-----------------------|-------|--------|-------|------|------|------|-----------------|-----|---------|-------|--------|-------|------|-------|-----------------|------|-----------|------|
| | | | | | M kg | +/-* | T % | T kg | B % | B kg | věk | pč. l. | l. d. | M kg | +/-* | T % | T kg | B % | B kg | věk | poč. l. | l. d. | M kg | +/-* | T % | | | T kg | B % | B kg |
| AA N | - | CHUDONICE 17 | 8 | 299 | 5 327 | 570 | 3.49 | 186 | 3.50 | 187 | 34/04 | 32 | 292 | 6 430 | -14 | 3.55 | 228 | 3.45 | 222 | 429 | 40 | 293 | 6 209 | 292 | 3.54 | 220 | 3.46 | 215 | C94 | 24.8 |
| 050261 | ch.: | CERNY MICHAL | 8 | 299 | 5 327 | 570 | 3.49 | 186 | 3.50 | 187 | 34/04 | 32 | 292 | 6 430 | -14 | 3.55 | 228 | 3.45 | 222 | 429 | 40 | 293 | 6 209 | 292 | 3.54 | 220 | 3.46 | 215 | | |
| AP H | C | RESETOVA LHOTA | 18 | 301 | 4 070 | 75 | 4.30 | 175 | 3.49 | 142 | 32/03 | 47 | 299 | 5 102 | -190 | 4.44 | 226 | 3.38 | 172 | 402 | 65 | 300 | 4 816 | -31 | 4.41 | 212 | 3.40 | 164 | C98 | 19.9 |
| 177218 | ch.: | DONAT DANIEL | 18 | 301 | 4 070 | 75 | 4.30 | 175 | 3.49 | 142 | 32/03 | 47 | 299 | 5 102 | -190 | 4.44 | 226 | 3.38 | 172 | 402 | 65 | 300 | 4 816 | -31 | 4.41 | 212 | 3.40 | 164 | | |
| AP H | P | SUCHY DUL VKK | 72 | 299 | 8 151 | 9 | 4.02 | 328 | 3.61 | 295 | 26/22 | 297 | 297 | 9 541 | -215 | 3.91 | 373 | 3.58 | 341 | 408 | 369 | 298 | 9 269 | -92 | 3.93 | 364 | 3.58 | 332 | C68H27 | 21.4 |
| 051385 | ch.: | DV POLICE NAD METUJI | 72 | 299 | 8 151 | 9 | 4.02 | 328 | 3.61 | 295 | 26/22 | 297 | 297 | 9 541 | -215 | 3.91 | 373 | 3.58 | 341 | 408 | 369 | 298 | 9 269 | -92 | 3.93 | 364 | 3.58 | 332 | | |
| AP N | P | RUSEK | 37 | 293 | 9 332 | 492 | 3.62 | 338 | 3.45 | 322 | 25/08 | 56 | 295 | 10 716 | 728 | 3.75 | 402 | 3.45 | 370 | 397 | 93 | 294 | 10 166 | 560 | 3.70 | 376 | 3.45 | 351 | H83R14 | 26.1 |
| 055479 | ch.: | FARMA POUR S.R.O. | 37 | 293 | 9 332 | 492 | 3.62 | 338 | 3.45 | 322 | 25/08 | 56 | 295 | 10 716 | 728 | 3.75 | 402 | 3.45 | 370 | 397 | 93 | 294 | 10 166 | 560 | 3.70 | 376 | 3.45 | 351 | | |
| AP H | C | HRASTICE | 64 | 299 | 6 650 | -196 | 4.03 | 268 | 3.49 | 232 | 29/02 | 87 | 303 | 7 244 | -427 | 4.10 | 297 | 3.48 | 252 | 459 | 151 | 301 | 6 992 | -420 | 4.07 | 285 | 3.49 | 244 | C100 | 20.5 |
| 005894 | ch.: | FARMA BRODNA S.R.O. | 64 | 299 | 6 650 | -196 | 4.03 | 268 | 3.49 | 232 | 29/02 | 87 | 303 | 7 244 | -427 | 4.10 | 297 | 3.48 | 252 | 459 | 151 | 301 | 6 992 | -420 | 4.07 | 285 | 3.49 | 244 | | |
| AA N | P | ROUDNICE | 126 | 301 | 10 061 | 515 | 3.28 | 330 | 3.26 | 328 | 24/10 | 158 | 300 | 11 337 | 108 | 3.18 | 361 | 3.25 | 369 | 423 | 284 | 300 | 10 771 | 192 | 3.22 | 347 | 3.26 | 351 | H98 | 21.1 |
| 050015 | ch.: | FARMA ROUDNICE S.R.O. | 126 | 301 | 10 061 | 515 | 3.28 | 330 | 3.26 | 328 | 24/10 | 158 | 300 | 11 337 | 108 | 3.18 | 361 | 3.25 | 369 | 423 | 284 | 300 | 10 771 | 192 | 3.22 | 347 | 3.26 | 351 | | |
| AP H | C | KRAVIN FUNOK | 32 | 302 | 7 521 | 197 | 4.09 | 308 | 3.75 | 282 | 27/30 | 53 | 299 | 8 473 | -241 | 4.14 | 351 | 3.77 | 320 | 441 | 85 | 300 | 8 115 | -36 | 4.12 | 335 | 3.76 | 305 | C82K18 | 23.3 |
| 053069 | ch.: | FARMA RUDNIK S.R.O. | 32 | 302 | 7 521 | 197 | 4.09 | 308 | 3.75 | 282 | 27/30 | 53 | 299 | 8 473 | -241 | 4.14 | 351 | 3.77 | 320 | 441 | 85 | 300 | 8 115 | -36 | 4.12 | 335 | 3.76 | 305 | | |
| AA N | H | RADIM | 40 | 304 | 9 406 | 853 | 3.84 | 362 | 3.48 | 328 | 30/01 | 70 | 302 | 11 987 | 757 | 3.87 | 464 | 3.43 | 411 | 427 | 110 | 302 | 11 049 | 632 | 3.86 | 427 | 3.44 | 381 | H100 | 20.1 |
| 200366 | ch.: | FARMA STRIBRNY S.R.O. | 40 | 304 | 9 406 | 853 | 3.84 | 362 | 3.48 | 328 | 30/01 | 70 | 302 | 11 987 | 757 | 3.87 | 464 | 3.43 | 411 | 427 | 110 | 302 | 11 049 | 632 | 3.86 | 427 | 3.44 | 381 | | |
| AA N | C | ZAMEL | 66 | 289 | 7 470 | 112 | 3.76 | 281 | 3.55 | 265 | 25/04 | 122 | 287 | 8 702 | -327 | 3.75 | 327 | 3.53 | 307 | 397 | 188 | 288 | 8 269 | -226 | 3.76 | 311 | 3.54 | 293 | C98 | 20.8 |
| 005890 | ch.: | FARMA TICHY A SPOL. | 66 | 289 | 7 470 | 112 | 3.76 | 281 | 3.55 | 265 | 25/04 | 122 | 287 | 8 702 | -327 | 3.75 | 327 | 3.53 | 307 | 397 | 188 | 288 | 8 269 | -226 | 3.76 | 311 | 3.54 | 293 | | |
| AP H | P | VOLETINY | 62 | 302 | 6 067 | 873 | 4.13 | 250 | 3.44 | 208 | 37/28 | 122 | 299 | 7 054 | 535 | 4.00 | 282 | 3.38 | 239 | 410 | 184 | 300 | 6 721 | 481 | 4.04 | 272 | 3.40 | 228 | C91 | 22.8 |
| 053073 | ch.: | FARMERS S.R.O. | 62 | 302 | 6 067 | 873 | 4.13 | 250 | 3.44 | 208 | 37/28 | 122 | 299 | 7 054 | 535 | 4.00 | 282 | 3.38 | 239 | 410 | 184 | 300 | 6 721 | 481 | 4.04 | 272 | 3.40 | 228 | | |
| AP N | C | MERKLOVICE | 30 | 298 | 5 762 | -46 | 4.38 | 252 | 3.56 | 205 | 26/20 | 63 | 298 | 6 637 | 40 | 4.41 | 293 | 3.50 | 232 | 381 | 93 | 298 | 6 355 | -22 | 4.40 | 280 | 3.52 | 224 | C100 | 20.6 |
| 005891 | ch.: | HAJEK PETR | 30 | 298 | 5 762 | -46 | 4.38 | 252 | 3.56 | 205 | 26/20 | 63 | 298 | 6 637 | 40 | 4.41 | 293 | 3.50 | 232 | 381 | 93 | 298 | 6 355 | -22 | 4.40 | 280 | 3.52 | 224 | | |
| AA H | C | HLASKA | 79 | 293 | 7 577 | 515 | 4.08 | 309 | 3.58 | 271 | 29/11 | 159 | 295 | 8 004 | -187 | 4.11 | 329 | 3.62 | 290 | 380 | 238 | 294 | 7 863 | 111 | 4.10 | 322 | 3.61 | 284 | C99 | 21.6 |
| 005865 | ch.: | HORAL,A.S. HLASKA | 79 | 293 | 7 577 | 515 | 4.08 | 309 | 3.58 | 271 | 29/11 | 159 | 295 | 8 004 | -187 | 4.11 | 329 | 3.62 | 290 | 380 | 238 | 294 | 7 863 | 111 | 4.10 | 322 | 3.61 | 284 | | |
| AA H | - | NIZKA SRBSKA 106 | 10 | 296 | 5 895 | -703 | 3.98 | 235 | 3.46 | 204 | 33/03 | 40 | 300 | 7 699 | 443 | 3.67 | 283 | 3.38 | 260 | 394 | 50 | 299 | 7 338 | 255 | 3.72 | 273 | 3.39 | 249 | C79 | 26.4 |
| 185912 | ch.: | HUBKA MILOS | 10 | 296 | 5 895 | -703 | 3.98 | 235 | 3.46 | 204 | 33/03 | 40 | 300 | 7 699 | 443 | 3.67 | 283 | 3.38 | 260 | 394 | 50 | 299 | 7 338 | 255 | 3.72 | 273 | 3.39 | 249 | | |
| AP H | P | MEZILESI 93 | 20 | 291 | 3 646 | -29 | 3.87 | 141 | 3.28 | 120 | 32/25 | 61 | 291 | 5 195 | -63 | 3.98 | 207 | 3.45 | 179 | 409 | 81 | 291 | 4 813 | -95 | 3.96 | 190 | 3.42 | 164 | C72K14 | 21.2 |
| 053684 | ch.: | JAKL PETR | 20 | 291 | 3 646 | -29 | 3.87 | 141 | 3.28 | 120 | 32/25 | 61 | 291 | 5 195 | -63 | 3.98 | 207 | 3.45 | 179 | 409 | 81 | 291 | 4 813 | -95 | 3.96 | 190 | 3.42 | 164 | | |
| AA N | P | CHLUM FARMA | 4 | 299 | 5 872 | | 4.41 | 259 | 3.83 | 225 | 49/00 | 13 | 295 | 8 304 | | 4.09 | 340 | 3.66 | 304 | 434 | 17 | 296 | 7 731 | | 4.15 | 321 | 3.69 | 285 | C79K21 | 24.6 |
| 224883 | ch.: | JAN MUSIL | 4 | 299 | 5 872 | | 4.41 | 259 | 3.83 | 225 | 49/00 | 13 | 295 | 8 304 | | 4.09 | 340 | 3.66 | 304 | 434 | 17 | 296 | 7 731 | | 4.15 | 321 | 3.69 | 285 | | |
| AP H | C | HORNI KALNA 1 | 114 | 302 | 7 052 | -28 | 4.16 | 294 | 3.72 | 262 | 30/04 | 244 | 299 | 7 995 | -389 | 4.13 | 330 | 3.60 | 288 | 442 | 358 | 300 | 7 695 | -196 | 4.14 | 319 | 3.64 | 280 | C99 | 21.4 |
| 053082 | ch.: | KALENSKA ZEMEDELSKA | 114 | 302 | 7 052 | -28 | 4.16 | 294 | 3.72 | 262 | 30/04 | 244 | 299 | 7 995 | -389 | 4.13 | 330 | 3.60 | 288 | 442 | 358 | 300 | 7 695 | -196 | 4.14 | 319 | 3.64 | 280 | | |
| AA N | H | HRIBOJEDY | 166 | 301 | 10 084 | -177 | 4.25 | 428 | 3.33 | 336 | 22/30 | 286 | 301 | 12 074 | 173 | 4.20 | 507 | 3.28 | 397 | 391 | 452 | 301 | 11 343 | 53 | 4.21 | 478 | 3.30 | 374 | H100 | 23.3 |
| 053083 | ch.: | KARSIT AGRO, A.S. | 166 | 301 | 10 084 | -177 | 4.25 | 428 | 3.33 | 336 | 22/30 | 286 | 301 | 12 074 | 173 | 4.20 | 507 | 3.28 | 397 | 391 | 452 | 301 | 11 343 | 53 | 4.21 | 478 | 3.30 | 374 | | |
| AA N | H | LOCHENICE 51 | 43 | 293 | 8 143 | -88 | 3.73 | 303 | 3.39 | 276 | 28/20 | 87 | 297 | 10 002 | 1 221 | 3.56 | 356 | 3.26 | 326 | 405 | 130 | 296 | 9 387 | 838 | 3.60 | 338 | 3.30 | 309 | H68C24 | 20.6 |
| 050011 | ch.: | KEJKLICEK FRANTISEK | 43 | 293 | 8 143 | -88 | 3.73 | 303 | 3.39 | 276 | 28/20 | 87 | 297 | 10 002 | 1 221 | 3.56 | 356 | 3.26 | 326 | 405 | 130 | 296 | 9 387 | 838 | 3.60 | 338 | 3.30 | 309 | | |
| AA N | D | RADIM 98 | 17 | 299 | 8 141 | 616 | 4.28 | 348 | 3.53 | 288 | 34/20 | 35 | 296 | 8 932 | 1 368 | 4.02 | 359 | 3.63 | 325 | 386 | 52 | 297 | 8 673 | 1 126 | 4.10 | 356 | 3.60 | 312 | K50N27C23 | 21.5 |
| 051017 | ch.: | KLOUZA ROMAN | 17 | 299 | 8 141 | 616 | 4.28 | 348 | 3.53 | 288 | 34/20 | 35 | 296 | 8 932 | 1 368 | 4.02 | 359 | 3.63 | 325 | 386 | 52 | 297 | 8 673 | 1 126 | 4.10 | 356 | 3.60 | 312 | | |

Ročenka kontroly užítkovosti 2021

| Met. KU char. st. | výr. ob. | Název stáje/ zemědělského podniku | pč. l. | l. d. | První laktace | | | | | | | Druhé a další laktace | | | | | | | Všechny laktace | | | | | | | plem. | Pr. d. 1. KU | | | |
|----------------------|-------------|--------------------------------------|--------|-------|---------------|------|------|------|------|------|-------|-----------------------|-------|--------|------|------|------|------|-----------------|-----|---------|-------|--------|------|------|-------|-----------------|------|-----------|------|
| | | | | | M kg | +/-* | T % | T kg | B % | B kg | věk | pč. l. | l. d. | M kg | +/-* | T % | T kg | B % | B kg | věk | poč. l. | l. d. | M kg | +/-* | T % | | | T kg | B % | B kg |
| AP H | P | PILNIKOV 256 | 17 | 299 | 6 290 | -178 | 4.25 | 267 | 3.38 | 213 | 30/10 | 28 | 297 | 7 155 | -585 | 4.23 | 303 | 3.31 | 237 | 386 | 45 | 298 | 6 828 | -579 | 4.24 | 289 | 3.33 | 228 | C70H27 | 22.5 |
| 053076 | ch.: | KULT JAROSLAV ING. | 17 | 299 | 6 290 | -178 | 4.25 | 267 | 3.38 | 213 | 30/10 | 28 | 297 | 7 155 | -585 | 4.23 | 303 | 3.31 | 237 | 386 | 45 | 298 | 6 828 | -579 | 4.24 | 289 | 3.33 | 228 | | |
| AP N | P | DOLANY | 8 | 304 | 6 881 | -193 | 3.92 | 270 | 3.18 | 219 | 27/20 | 27 | 299 | 8 564 | 696 | 3.64 | 312 | 3.23 | 277 | 455 | 35 | 300 | 8 179 | 668 | 3.69 | 302 | 3.22 | 263 | C58H28 | 21.9 |
| 051487 | ch.: | LEMBERK DAVID | 8 | 304 | 6 881 | -193 | 3.92 | 270 | 3.18 | 219 | 27/20 | 27 | 299 | 8 564 | 696 | 3.64 | 312 | 3.23 | 277 | 455 | 35 | 300 | 8 179 | 668 | 3.69 | 302 | 3.22 | 263 | | |
| AT H | - | VELKE PORICI 197 | | | | | | | | | | 10 | 300 | 5 994 | 882 | 4.36 | 262 | 3.65 | 219 | 513 | 10 | 300 | 5 994 | 766 | 4.36 | 262 | 3.65 | 219 | C92 | 17.2 |
| 053868 | ch.: | LOF PETR | | | | | | | | | | 10 | 300 | 5 994 | 882 | 4.36 | 262 | 3.65 | 219 | 513 | 10 | 300 | 5 994 | 766 | 4.36 | 262 | 3.65 | 219 | | |
| AP N | H | LOVCICE | 67 | 300 | 8 914 | | 3.94 | 352 | 3.24 | 289 | 26/20 | 134 | 295 | 9 953 | -264 | 3.84 | 382 | 3.37 | 335 | 416 | 201 | 297 | 9 607 | -171 | 3.87 | 372 | 3.33 | 320 | H94 | 23.3 |
| 050039 | ch.: | LOVCICKA ZEMEDELSKA | 67 | 300 | 8 914 | | 3.94 | 352 | 3.24 | 289 | 26/20 | 134 | 295 | 9 953 | -264 | 3.84 | 382 | 3.37 | 335 | 416 | 201 | 297 | 9 607 | -171 | 3.87 | 372 | 3.33 | 320 | | |
| AP N | C | KACAKOVA LHOTA | 81 | 301 | 7 626 | 238 | 4.02 | 307 | 3.55 | 271 | 27/16 | 130 | 301 | 9 153 | 283 | 3.88 | 355 | 3.55 | 325 | 429 | 211 | 301 | 8 567 | 180 | 3.93 | 337 | 3.55 | 304 | C91 | 22 |
| 050522 | ch.: | LUZANSKA ZEMEDEL.A.S | 81 | 301 | 7 626 | 238 | 4.02 | 307 | 3.55 | 271 | 27/16 | 130 | 301 | 9 153 | 283 | 3.88 | 355 | 3.55 | 325 | 429 | 211 | 301 | 8 567 | 180 | 3.93 | 337 | 3.55 | 304 | | |
| AA H | P | DOLNI BRANNA | 21 | 293 | 7 820 | -455 | 3.78 | 295 | 3.31 | 259 | 28/28 | 47 | 295 | 9 016 | -450 | 3.75 | 338 | 3.35 | 302 | 391 | 68 | 295 | 8 646 | -423 | 3.76 | 325 | 3.34 | 289 | H55C42 | 22.7 |
| 053063 | ch.: | MEJSNAR JIRI | 21 | 293 | 7 820 | -455 | 3.78 | 295 | 3.31 | 259 | 28/28 | 47 | 295 | 9 016 | -450 | 3.75 | 338 | 3.35 | 302 | 391 | 68 | 295 | 8 646 | -423 | 3.76 | 325 | 3.34 | 289 | | |
| AA N | C | PAVLISOV, 15 | 42 | 293 | 8 035 | 993 | 3.75 | 302 | 3.50 | 282 | 35/06 | 83 | 291 | 8 570 | 575 | 3.77 | 323 | 3.49 | 299 | 404 | 125 | 292 | 8 390 | 506 | 3.76 | 316 | 3.49 | 293 | C42K30H27 | 21.2 |
| 215820 | ch.: | MICHAL SIMEK | 42 | 293 | 8 035 | 993 | 3.75 | 302 | 3.50 | 282 | 35/06 | 83 | 291 | 8 570 | 575 | 3.77 | 323 | 3.49 | 299 | 404 | 125 | 292 | 8 390 | 506 | 3.76 | 316 | 3.49 | 293 | | |
| AP N | P | MESTEC VKK | 105 | 293 | 7 713 | 211 | 4.21 | 325 | 3.66 | 282 | 28/20 | 312 | 291 | 8 658 | 207 | 4.07 | 352 | 3.60 | 312 | 375 | 417 | 291 | 8 420 | 235 | 4.10 | 345 | 3.61 | 304 | C99 | 20.2 |
| 051384 | ch.: | NAHORANSKA A.S. | 105 | 293 | 7 713 | 211 | 4.21 | 325 | 3.66 | 282 | 28/20 | 312 | 291 | 8 658 | 207 | 4.07 | 352 | 3.60 | 312 | 375 | 417 | 291 | 8 420 | 235 | 4.10 | 345 | 3.61 | 304 | | |
| AP H | C | DOLNI KALNA 48 | 8 | 305 | 5 647 | -756 | 4.39 | 248 | 3.48 | 196 | 30/09 | 14 | 305 | 6 357 | 138 | 4.49 | 286 | 3.55 | 226 | 427 | 22 | 305 | 6 099 | -229 | 4.46 | 272 | 3.53 | 215 | C88 | 23.4 |
| 053071 | ch.: | NEUMAN JAROSLAV | 8 | 305 | 5 647 | -756 | 4.39 | 248 | 3.48 | 196 | 30/09 | 14 | 305 | 6 357 | 138 | 4.49 | 286 | 3.55 | 226 | 427 | 22 | 305 | 6 099 | -229 | 4.46 | 272 | 3.53 | 215 | | |
| AT H | - | VLCICE 140 | 1 | 305 | 6 281 | 803 | 3.77 | 237 | 3.71 | 233 | 26/01 | 11 | 304 | 7 084 | 575 | 4.02 | 285 | 3.34 | 236 | 607 | 12 | 304 | 7 017 | 966 | 4.00 | 281 | 3.36 | 236 | C73K20 | 31.1 |
| 202394 | ch.: | PAVEL PROCHAZKA | 1 | 305 | 6 281 | 803 | 3.77 | 237 | 3.71 | 233 | 26/01 | 11 | 304 | 7 084 | 575 | 4.02 | 285 | 3.34 | 236 | 607 | 12 | 304 | 7 017 | 966 | 4.00 | 281 | 3.36 | 236 | | |
| AP H | P | DOLNI BRANNA 24 | 21 | 302 | 6 614 | -450 | 4.01 | 265 | 3.52 | 233 | 27/06 | 41 | 298 | 7 665 | -417 | 4.25 | 326 | 3.57 | 274 | 407 | 62 | 299 | 7 309 | -365 | 4.18 | 305 | 3.55 | 260 | C84 | 27.8 |
| 053074 | ch.: | PLECHAC JAROSLAV | 21 | 302 | 6 614 | -450 | 4.01 | 265 | 3.52 | 233 | 27/06 | 41 | 298 | 7 665 | -417 | 4.25 | 326 | 3.57 | 274 | 407 | 62 | 299 | 7 309 | -365 | 4.18 | 305 | 3.55 | 260 | | |
| AP H | C | OHNISOV | 121 | 286 | 6 009 | -374 | 4.21 | 253 | 3.65 | 219 | 28/04 | 250 | 287 | 7 727 | -5 | 4.13 | 319 | 3.60 | 278 | 363 | 371 | 286 | 7 167 | -179 | 4.15 | 297 | 3.61 | 259 | C99 | 23.2 |
| AP H | C | VAL | 50 | 284 | 6 137 | -663 | 3.92 | 240 | 3.55 | 218 | 28/18 | 143 | 280 | 7 337 | -462 | 3.92 | 288 | 3.46 | 254 | 385 | 193 | 281 | 7 026 | -451 | 3.92 | 276 | 3.48 | 245 | C100 | 22.8 |
| 005902 | ch.: | PODORLICKE ZD | 171 | 285 | 6 046 | -491 | 4.12 | 249 | 3.62 | 219 | 28/08 | 393 | 284 | 7 585 | -169 | 4.06 | 308 | 3.55 | 269 | 371 | 564 | 284 | 7 119 | -272 | 4.07 | 290 | 3.57 | 254 | C100 | |
| AA N | H | VYSOKA K 2 | 119 | 297 | 10 442 | 712 | 4.07 | 425 | 3.43 | 358 | 25/12 | 240 | 299 | 11 602 | 667 | 4.04 | 469 | 3.43 | 399 | 404 | 359 | 298 | 11 217 | 728 | 4.05 | 454 | 3.43 | 385 | H99 | 21.5 |
| 050048 | ch.: | POLABI VYSOKA A.S. | 119 | 297 | 10 442 | 712 | 4.07 | 425 | 3.43 | 358 | 25/12 | 240 | 299 | 11 602 | 667 | 4.04 | 469 | 3.43 | 399 | 404 | 359 | 298 | 11 217 | 728 | 4.05 | 454 | 3.43 | 385 | | |
| AA H | C | OSECNICE 68 | 11 | 302 | 5 124 | 370 | 4.06 | 208 | 3.42 | 175 | 33/11 | 49 | 302 | 7 245 | -123 | 4.09 | 297 | 3.42 | 248 | 414 | 60 | 302 | 6 856 | 25 | 4.09 | 280 | 3.42 | 235 | C95 | 19.0 |
| 005848 | ch.: | POLACEK VLADIMIR | 11 | 302 | 5 124 | 370 | 4.06 | 208 | 3.42 | 175 | 33/11 | 49 | 302 | 7 245 | -123 | 4.09 | 297 | 3.42 | 248 | 414 | 60 | 302 | 6 856 | 25 | 4.09 | 280 | 3.42 | 235 | | |
| AA N | C | BOHANKA 2 | 14 | 304 | 7 778 | 874 | 4.20 | 327 | 3.62 | 281 | 29/05 | 32 | 299 | 9 110 | 50 | 4.16 | 379 | 3.62 | 330 | 393 | 46 | 301 | 8 704 | 394 | 4.17 | 363 | 3.62 | 315 | C83H15 | 33.1 |
| 208428 | ch.: | RADEK BELINA | 14 | 304 | 7 778 | 874 | 4.20 | 327 | 3.62 | 281 | 29/05 | 32 | 299 | 9 110 | 50 | 4.16 | 379 | 3.62 | 330 | 393 | 46 | 301 | 8 704 | 394 | 4.17 | 363 | 3.62 | 315 | | |
| AA N | P | PETROVICE | 242 | 303 | 11 585 | 855 | 4.03 | 467 | 3.37 | 390 | 22/06 | 320 | 300 | 12 851 | -93 | 4.12 | 529 | 3.38 | 435 | 383 | 562 | 301 | 12 306 | 333 | 4.08 | 502 | 3.38 | 416 | H97 | 21.1 |
| 050034 | ch.: | ROLNICKA A.S.KRALIKY | 242 | 303 | 11 585 | 855 | 4.03 | 467 | 3.37 | 390 | 22/06 | 320 | 300 | 12 851 | -93 | 4.12 | 529 | 3.38 | 435 | 383 | 562 | 301 | 12 306 | 333 | 4.08 | 502 | 3.38 | 416 | | |
| AA N | H | CHOUSTNIK.HRADISTE | 221 | 302 | 10 735 | -232 | 3.85 | 413 | 3.32 | 357 | 22/04 | 312 | 302 | 12 251 | -10 | 3.86 | 473 | 3.35 | 411 | 386 | 533 | 302 | 11 622 | -112 | 3.85 | 448 | 3.34 | 388 | H100 | 20.4 |
| 053066 | ch.: | RYCHOLKA S.R.O. | 221 | 302 | 10 735 | -232 | 3.85 | 413 | 3.32 | 357 | 22/04 | 312 | 302 | 12 251 | -10 | 3.86 | 473 | 3.35 | 411 | 386 | 533 | 302 | 11 622 | -112 | 3.85 | 448 | 3.34 | 388 | | |
| AA H | P | PILNIKOV 291 | 36 | 299 | 8 734 | 550 | 3.65 | 319 | 3.56 | 311 | 32/06 | 58 | 295 | 9 489 | 275 | 3.84 | 364 | 3.49 | 331 | 395 | 94 | 296 | 9 200 | 330 | 3.77 | 347 | 3.52 | 324 | C61H18K17 | 28.6 |
| 053059 | ch.: | SKUTIL KAREL ING. | 36 | 299 | 8 734 | 550 | 3.65 | 319 | 3.56 | 311 | 32/06 | 58 | 295 | 9 489 | 275 | 3.84 | 364 | 3.49 | 331 | 395 | 94 | 296 | 9 200 | 330 | 3.77 | 347 | 3.52 | 324 | | |

Ročenka kontroly užítkovosti 2021

| Met. KU char. st. | výr. ob. | Název stáje/ zemědělského podniku | pč. l. | l. d. | První laktace | | | | | | | Druhé a další laktace | | | | | | | Všechny laktace | | | | | | | plem. | Pr. d. 1. KU | | | |
|----------------------|-------------|--------------------------------------|--------|-------|---------------|-------|------|------|------|------|-------|-----------------------|-------|--------|-------|------|------|------|-----------------|-----|---------|-------|--------|-------|------|-------|-----------------|------|--------|------|
| | | | | | M kg | +/-* | T % | T kg | B % | B kg | věk | pč. l. | l. d. | M kg | +/-* | T % | T kg | B % | B kg | věk | poč. l. | l. d. | M kg | +/-* | T % | | | T kg | B % | B kg |
| Královehradecký kraj | | | | | | | | | | | | | | | | | | | | | | | | | | | | | | |
| AP H C | | SLAVONOV | 47 | 302 | 6 929 | 1 794 | 3.82 | 264 | 3.62 | 251 | 39/26 | 104 | 300 | 7 464 | 923 | 3.84 | 286 | 3.59 | 268 | 395 | 151 | 301 | 7 297 | 1 061 | 3.83 | 280 | 3.60 | 263 | C100 | 20 |
| 051375 | ch.: | SLAVONIA A.S. | 47 | 302 | 6 929 | 1 794 | 3.82 | 264 | 3.62 | 251 | 39/26 | 104 | 300 | 7 464 | 923 | 3.84 | 286 | 3.59 | 268 | 395 | 151 | 301 | 7 297 | 1 061 | 3.83 | 280 | 3.60 | 263 | | |
| AP N C | | LEDCE - UJEZDEC | | | | | | | | | | 17 | 305 | 7 216 | 66 | 4.25 | 307 | 3.47 | 250 | 449 | 17 | 305 | 7 216 | 450 | 4.25 | 307 | 3.47 | 250 | C100 | 25.2 |
| 005846 | ch.: | SMIDA JAROMIR | | | | | | | | | | 17 | 305 | 7 216 | 66 | 4.25 | 307 | 3.47 | 250 | 449 | 17 | 305 | 7 216 | 450 | 4.25 | 307 | 3.47 | 250 | | |
| AP H C | | PEKOV 31 | 24 | 303 | 7 609 | 895 | 4.08 | 311 | 3.61 | 275 | 35/21 | 38 | 302 | 7 846 | 519 | 4.21 | 330 | 3.66 | 287 | 440 | 62 | 302 | 7 754 | 641 | 4.16 | 323 | 3.64 | 283 | C76K18 | 19.4 |
| 202163 | ch.: | TOMAS VACEK | 24 | 303 | 7 609 | 895 | 4.08 | 311 | 3.61 | 275 | 35/21 | 38 | 302 | 7 846 | 519 | 4.21 | 330 | 3.66 | 287 | 440 | 62 | 302 | 7 754 | 641 | 4.16 | 323 | 3.64 | 283 | | |
| AP N C | | ZALONOV K 174 | 18 | 291 | 7 205 | -168 | 3.99 | 287 | 3.66 | 264 | 25/19 | 153 | 291 | 8 606 | 236 | 3.83 | 330 | 3.65 | 314 | 361 | 171 | 291 | 8 458 | 298 | 3.85 | 325 | 3.65 | 309 | C100 | 21 |
| 051368 | ch.: | UNIAGRO S.R.O. | 18 | 291 | 7 205 | -168 | 3.99 | 287 | 3.66 | 264 | 25/19 | 153 | 291 | 8 606 | 236 | 3.83 | 330 | 3.65 | 314 | 361 | 171 | 291 | 8 458 | 298 | 3.85 | 325 | 3.65 | 309 | | |
| AA N C | | VESELSKA LHOTA VKK | 152 | 293 | 8 801 | -247 | 4.14 | 364 | 3.42 | 301 | 26/25 | 303 | 293 | 10 328 | -301 | 3.89 | 402 | 3.38 | 349 | 375 | 455 | 293 | 9 818 | -309 | 3.97 | 390 | 3.39 | 333 | C94 | 19 |
| 050523 | ch.: | VOLANICKA ZEMEDELSKA | 152 | 293 | 8 801 | -247 | 4.14 | 364 | 3.42 | 301 | 26/25 | 303 | 293 | 10 328 | -301 | 3.89 | 402 | 3.38 | 349 | 375 | 455 | 293 | 9 818 | -309 | 3.97 | 390 | 3.39 | 333 | | |
| AA N C | | MZANY | 131 | 294 | 7 472 | -492 | 3.98 | 297 | 3.50 | 262 | 25/01 | 321 | 296 | 9 200 | -169 | 3.95 | 363 | 3.45 | 317 | 384 | 452 | 296 | 8 699 | -213 | 3.96 | 344 | 3.46 | 301 | C99 | 21.2 |
| 050040 | ch.: | ZAS MZANY A.S. | 131 | 294 | 7 472 | -492 | 3.98 | 297 | 3.50 | 262 | 25/01 | 321 | 296 | 9 200 | -169 | 3.95 | 363 | 3.45 | 317 | 384 | 452 | 296 | 8 699 | -213 | 3.96 | 344 | 3.46 | 301 | | |
| AA N P | | BRISTANY | 121 | 300 | 8 967 | 127 | 3.90 | 350 | 3.41 | 305 | 24/26 | 200 | 300 | 10 303 | 10 | 3.80 | 392 | 3.33 | 343 | 395 | 321 | 300 | 9 800 | 28 | 3.84 | 376 | 3.36 | 329 | H97 | 21.3 |
| 050501 | ch.: | ZD BASNICE | 121 | 300 | 8 967 | 127 | 3.90 | 350 | 3.41 | 305 | 24/26 | 200 | 300 | 10 303 | 10 | 3.80 | 392 | 3.33 | 343 | 395 | 321 | 300 | 9 800 | 28 | 3.84 | 376 | 3.36 | 329 | | |
| AA N C | | DOBRA VODA K 174 | 38 | 300 | 8 639 | -220 | 3.95 | 341 | 3.58 | 309 | 26/20 | 157 | 298 | 9 412 | -538 | 3.71 | 349 | 3.52 | 332 | 383 | 195 | 298 | 9 261 | -457 | 3.75 | 348 | 3.53 | 327 | C86 | 20 |
| 050505 | ch.: | ZD DOBRA VODA | 38 | 300 | 8 639 | -220 | 3.95 | 341 | 3.58 | 309 | 26/20 | 157 | 298 | 9 412 | -538 | 3.71 | 349 | 3.52 | 332 | 383 | 195 | 298 | 9 261 | -457 | 3.75 | 348 | 3.53 | 327 | | |
| AA N H | | DOBRUSKA-MLEC.FARMA | 136 | 296 | 10 573 | 474 | 4.00 | 423 | 3.37 | 356 | 23/16 | 277 | 297 | 12 345 | 447 | 3.92 | 483 | 3.38 | 418 | 387 | 413 | 296 | 11 761 | 472 | 3.94 | 463 | 3.38 | 397 | H98 | 23.1 |
| 005900 | ch.: | ZD DOBRUSKA | 136 | 296 | 10 573 | 474 | 4.00 | 423 | 3.37 | 356 | 23/16 | 277 | 297 | 12 345 | 447 | 3.92 | 483 | 3.38 | 418 | 387 | 413 | 296 | 11 761 | 472 | 3.94 | 463 | 3.38 | 397 | | |
| AA N P | | SLATINA K 174 | 115 | 295 | 10 114 | 466 | 3.84 | 388 | 3.45 | 348 | 24/21 | 148 | 295 | 11 870 | 103 | 3.86 | 459 | 3.46 | 410 | 377 | 263 | 295 | 11 102 | 94 | 3.85 | 428 | 3.45 | 383 | H93 | 19.6 |
| AA N P | | SVINISTANY | 156 | 290 | 9 090 | 278 | 4.00 | 364 | 3.36 | 306 | 24/14 | 303 | 295 | 11 213 | 813 | 3.92 | 440 | 3.31 | 371 | 387 | 459 | 294 | 10 491 | 666 | 3.95 | 414 | 3.32 | 349 | H97 | 21.1 |
| 051383 | ch.: | ZD DOLANY | 271 | 292 | 9 524 | 413 | 3.93 | 374 | 3.40 | 324 | 24/17 | 451 | 295 | 11 428 | 534 | 3.90 | 446 | 3.36 | 384 | 384 | 722 | 294 | 10 714 | 464 | 3.91 | 419 | 3.37 | 361 | H96 | |
| AA N C | | TETIN VKK | 130 | 290 | 6 223 | 47 | 4.05 | 252 | 3.43 | 213 | 29/11 | 280 | 289 | 7 614 | 345 | 3.90 | 297 | 3.49 | 266 | 369 | 410 | 289 | 7 173 | 243 | 3.94 | 283 | 3.47 | 249 | C98 | 20.7 |
| 050510 | ch.: | ZD MILETIN | 130 | 290 | 6 223 | 47 | 4.05 | 252 | 3.43 | 213 | 29/11 | 280 | 289 | 7 614 | 345 | 3.90 | 297 | 3.49 | 266 | 369 | 410 | 289 | 7 173 | 243 | 3.94 | 283 | 3.47 | 249 | | |
| AA N P | | VKK NECHANICE | 145 | 299 | 9 658 | 292 | 3.94 | 380 | 3.32 | 321 | 23/05 | 253 | 299 | 11 974 | 560 | 3.89 | 466 | 3.31 | 397 | 385 | 398 | 299 | 11 130 | 489 | 3.91 | 435 | 3.31 | 369 | H99 | 21.5 |
| 050041 | ch.: | ZD NECHANICE | 145 | 299 | 9 658 | 292 | 3.94 | 380 | 3.32 | 321 | 23/05 | 253 | 299 | 11 974 | 560 | 3.89 | 466 | 3.31 | 397 | 385 | 398 | 299 | 11 130 | 489 | 3.91 | 435 | 3.31 | 369 | | |
| AA H P | | CESKA METUJE | 149 | 301 | 8 636 | -397 | 3.75 | 324 | 3.50 | 302 | 28/27 | 280 | 301 | 11 525 | -88 | 3.71 | 427 | 3.38 | 389 | 407 | 429 | 301 | 10 522 | 32 | 3.72 | 391 | 3.41 | 359 | H95 | 24.8 |
| AP H P | | ZDAR -ZASTAVKA | 24 | 302 | 7 232 | -705 | 3.64 | 263 | 3.43 | 248 | 27/09 | 102 | 303 | 9 751 | -697 | 3.69 | 359 | 3.35 | 326 | 408 | 126 | 303 | 9 271 | -555 | 3.68 | 341 | 3.36 | 311 | H96 | 25.4 |
| 051386 | ch.: | ZD OSTAS | 173 | 301 | 8 441 | -443 | 3.73 | 315 | 3.49 | 295 | 28/20 | 382 | 302 | 11 052 | -249 | 3.70 | 409 | 3.37 | 372 | 407 | 555 | 301 | 10 238 | -109 | 3.71 | 380 | 3.40 | 348 | H95 | |
| AP H C | | ROSTOVKA I | 11 | 303 | 6 710 | 548 | 4.01 | 269 | 3.54 | 238 | 26/26 | 33 | 293 | 7 622 | 217 | 3.92 | 299 | 3.54 | 270 | 392 | 44 | 296 | 7 394 | 521 | 3.94 | 291 | 3.54 | 262 | C100 | 19.9 |
| AA H C | | ROSTOVKA II | 22 | 294 | 7 581 | -57 | 3.65 | 277 | 3.52 | 267 | 27/21 | 36 | 297 | 9 766 | 1 027 | 3.68 | 359 | 3.48 | 340 | 377 | 58 | 296 | 8 937 | 577 | 3.67 | 328 | 3.49 | 312 | C91 | 19 |
| 051370 | ch.: | ZD VELKE PORICI | 33 | 297 | 7 291 | 334 | 3.76 | 274 | 3.53 | 257 | 27/13 | 69 | 295 | 8 741 | 502 | 3.78 | 330 | 3.51 | 307 | 384 | 102 | 296 | 8 272 | 518 | 3.77 | 312 | 3.51 | 291 | C96 | |
| AP H C | | VELKE SVATONOVICE | 76 | 301 | 7 457 | 493 | 3.73 | 278 | 3.54 | 264 | 29/21 | 153 | 299 | 8 631 | 2 | 3.79 | 327 | 3.44 | 297 | 410 | 229 | 300 | 8 241 | 141 | 3.77 | 311 | 3.47 | 286 | C100 | 20.7 |
| 053081 | ch.: | ZD VELKE SVATONOVICE | 76 | 301 | 7 457 | 493 | 3.73 | 278 | 3.54 | 264 | 29/21 | 153 | 299 | 8 631 | 2 | 3.79 | 327 | 3.44 | 297 | 410 | 229 | 300 | 8 241 | 141 | 3.77 | 311 | 3.47 | 286 | | |
| AP N C | | LUPENICE | 42 | 292 | 7 421 | 69 | 3.90 | 290 | 3.54 | 262 | 28/22 | 97 | 293 | 8 337 | 317 | 3.81 | 318 | 3.51 | 293 | 380 | 139 | 293 | 8 060 | 290 | 3.84 | 309 | 3.52 | 284 | C100 | 20.8 |
| AP N C | | TUTLEKY | 34 | 292 | 7 544 | 26 | 3.91 | 295 | 3.60 | 272 | 27/27 | 41 | 295 | 8 438 | 11 | 3.78 | 319 | 3.49 | 295 | 384 | 75 | 294 | 8 033 | 34 | 3.83 | 308 | 3.54 | 284 | C98J01 | |
| 005905 | ch.: | ZD VLASTNIKU STEDRA | 76 | 292 | 7 476 | 41 | 3.90 | 292 | 3.57 | 267 | 28/10 | 138 | 294 | 8 367 | 183 | 3.80 | 318 | 3.51 | 293 | 381 | 214 | 293 | 8 051 | 180 | 3.84 | 309 | 3.52 | 284 | C99 | |
| AA N W | | CHLUM VKK | 165 | 299 | 9 860 | -246 | 3.78 | 373 | 3.45 | 340 | 25/10 | 316 | 298 | 11 193 | 68 | 3.78 | 423 | 3.45 | 386 | 412 | 481 | 299 | 10 736 | -116 | 3.78 | 406 | 3.45 | 370 | H81K17 | 22.5 |
| AA N W | | STREZETICE | 57 | 297 | 9 557 | -70 | 3.81 | 365 | 3.46 | 330 | 25/02 | 182 | 300 | 11 174 | 339 | 3.87 | 433 | 3.41 | 381 | 394 | 239 | 299 | 10 788 | 458 | 3.86 | 416 | 3.42 | 369 | H73K26 | 20.9 |
| 050046 | ch.: | ZD VSESTARY | 222 | 299 | 9 782 | -129 | 3.79 | 371 | 3.45 | 337 | 25/08 | 498 | 299 | 11 186 | 136 | 3.81 | 426 | 3.44 | 384 | 405 | 720 | 299 | 10 753 | 60 | 3.80 | 409 | 3.44 | 370 | H79K20 | |

Ročenka kontroly užítkovosti 2021

| Met. KU | výr. | Název stáje/ zemědělského podniku | | První laktace | | | | | | | | Druhá a další laktace | | | | | | | | Všechny laktace | | | | | | plem. | Pr. d. 1. KU | | | |
|-----------------------------------|------|--------------------------------------|-------|---------------|--------|--------|------|-----|------|-----|-------|-----------------------|--------|--------|-------|------|-----|------|-----|-----------------|-------|---------|--------|-------|------|-------|-----------------|-----|--------|------|
| | | | | pč. l. | l. d. | M kg | +/-* | T % | T kg | B % | B kg | věk | pč. l. | l. d. | M kg | +/-* | T % | T kg | B % | B kg | věk | poč. l. | l. d. | M kg | +/-* | | | T % | T kg | B % |
| Královehradecský kraj | | | | | | | | | | | | | | | | | | | | | | | | | | | | | | |
| AP H | C | OLESNICE I | 47 | 298 | 7 228 | 430 | 4.06 | 294 | 3.43 | 248 | 27/07 | 186 | 297 | 8 762 | 126 | 4.02 | 352 | 3.41 | 299 | 383 | 233 | 297 | 8 452 | 347 | 4.03 | 341 | 3.42 | 289 | C96 | 20.3 |
| 051377 | ch.: | ZD ZERNOV | 47 | 298 | 7 228 | 430 | 4.06 | 294 | 3.43 | 248 | 27/07 | 186 | 297 | 8 762 | 126 | 4.02 | 352 | 3.41 | 299 | 383 | 233 | 297 | 8 452 | 347 | 4.03 | 341 | 3.42 | 289 | | |
| AA H | C | SUDIN | 72 | 299 | 6 427 | 767 | 3.90 | 250 | 3.31 | 213 | 31/09 | 178 | 297 | 7 652 | 452 | 3.97 | 304 | 3.34 | 255 | 393 | 250 | 297 | 7 300 | 587 | 3.95 | 289 | 3.33 | 243 | C99 | 23.5 |
| 005893 | ch.: | ZD ZLATY POTOK | 72 | 299 | 6 427 | 767 | 3.90 | 250 | 3.31 | 213 | 31/09 | 178 | 297 | 7 652 | 452 | 3.97 | 304 | 3.34 | 255 | 393 | 250 | 297 | 7 300 | 587 | 3.95 | 289 | 3.33 | 243 | | |
| AA H | C | PECIN | 62 | 297 | 6 887 | 285 | 4.01 | 276 | 3.60 | 248 | 27/10 | 163 | 295 | 8 396 | 514 | 3.90 | 328 | 3.53 | 296 | 379 | 225 | 296 | 7 980 | 480 | 3.93 | 314 | 3.55 | 283 | C100 | 22.5 |
| AA H | C | SLATINA | 178 | 297 | 7 149 | 22 | 3.84 | 274 | 3.53 | 253 | 26/12 | 237 | 300 | 8 575 | 33 | 3.86 | 331 | 3.50 | 300 | 395 | 415 | 299 | 7 963 | -126 | 3.85 | 306 | 3.51 | 280 | C100 | 21.4 |
| 005903 | ch.: | ZDOBNICE A.S. | 240 | 297 | 7 081 | 132 | 3.88 | 275 | 3.55 | 252 | 26/19 | 400 | 298 | 8 502 | 199 | 3.87 | 329 | 3.51 | 299 | 388 | 640 | 298 | 7 969 | 88 | 3.88 | 309 | 3.53 | 281 | C100 | |
| AP H | C | DOLNI LANOV 3 | 59 | 294 | 6 119 | -93 | 4.33 | 265 | 3.71 | 227 | 36/04 | 69 | 295 | 7 483 | 556 | 4.20 | 314 | 3.64 | 272 | 395 | 128 | 295 | 6 854 | 163 | 4.25 | 291 | 3.67 | 251 | C94 | 23.9 |
| 053068 | ch.: | ZDV LANOV | 59 | 294 | 6 119 | -93 | 4.33 | 265 | 3.71 | 227 | 36/04 | 69 | 295 | 7 483 | 556 | 4.20 | 314 | 3.64 | 272 | 395 | 128 | 295 | 6 854 | 163 | 4.25 | 291 | 3.67 | 251 | | |
| AA H | P | DLOUHA VES | 59 | 295 | 8 684 | 184 | 3.74 | 325 | 3.48 | 302 | 24/09 | 150 | 294 | 9 905 | -40 | 3.79 | 375 | 3.48 | 344 | 390 | 209 | 295 | 9 561 | -195 | 3.78 | 361 | 3.48 | 332 | C98 | 22.8 |
| AA H | P | LIPOVKA | 98 | 295 | 8 584 | 34 | 3.95 | 339 | 3.35 | 288 | 24/06 | 185 | 295 | 9 429 | -284 | 3.98 | 375 | 3.39 | 319 | 388 | 283 | 295 | 9 137 | -172 | 3.97 | 363 | 3.37 | 308 | C76H22 | 24.3 |
| 005899 | ch.: | ZEA RYCHNOVSKO A.S. | 157 | 295 | 8 622 | 132 | 3.87 | 334 | 3.40 | 293 | 24/07 | 335 | 295 | 9 642 | -169 | 3.89 | 375 | 3.43 | 330 | 389 | 492 | 295 | 9 317 | -54 | 3.89 | 362 | 3.42 | 319 | C86H13 | |
| AA N | P | BILY UJEZD K212 | 108 | 302 | 10 428 | 754 | 3.40 | 354 | 3.35 | 349 | 23/20 | 173 | 296 | 11 119 | -10 | 3.32 | 369 | 3.33 | 370 | 384 | 281 | 299 | 10 853 | 284 | 3.35 | 364 | 3.34 | 362 | H95 | 20.5 |
| AP N | P | TRNOV | 78 | 298 | 8 778 | 8 | 3.79 | 333 | 3.38 | 296 | 23/20 | 132 | 298 | 10 245 | 919 | 3.82 | 392 | 3.35 | 343 | 394 | 210 | 298 | 9 700 | 535 | 3.81 | 370 | 3.36 | 326 | H77K18 | 22.4 |
| 005904 | ch.: | ZEAS PODORLICKO | 186 | 301 | 9 736 | 401 | 3.55 | 345 | 3.36 | 327 | 23/20 | 305 | 297 | 10 741 | 474 | 3.53 | 379 | 3.34 | 358 | 388 | 491 | 298 | 10 360 | 413 | 3.53 | 366 | 3.34 | 346 | H87 | |
| AA N | P | NEPOLISY MF | 171 | 302 | 11 760 | 271 | 3.70 | 435 | 3.28 | 386 | 23/05 | 257 | 300 | 13 145 | 276 | 3.77 | 496 | 3.33 | 438 | 414 | 428 | 301 | 12 592 | 180 | 3.75 | 472 | 3.31 | 417 | H99 | 23.0 |
| 050043 | ch.: | ZEM,A.S. NOVY BYDZOV | 171 | 302 | 11 760 | 271 | 3.70 | 435 | 3.28 | 386 | 23/05 | 257 | 300 | 13 145 | 276 | 3.77 | 496 | 3.33 | 438 | 414 | 428 | 301 | 12 592 | 180 | 3.75 | 472 | 3.31 | 417 | | |
| AP N | P | MARKVARTICE | 63 | 297 | 6 605 | -575 | 3.91 | 258 | 3.48 | 230 | 25/18 | 141 | 296 | 7 935 | -578 | 3.64 | 289 | 3.53 | 280 | 394 | 204 | 296 | 7 524 | -638 | 3.71 | 279 | 3.52 | 265 | C87I12 | 22.4 |
| 050509 | ch.: | ZEMA MARKVARTICE A.S | 63 | 297 | 6 605 | -575 | 3.91 | 258 | 3.48 | 230 | 25/18 | 141 | 296 | 7 935 | -578 | 3.64 | 289 | 3.53 | 280 | 394 | 204 | 296 | 7 524 | -638 | 3.71 | 279 | 3.52 | 265 | | |
| AP N | P | HORICE - CVICNA STAJ | 13 | 295 | 5 813 | -1 107 | 4.55 | 265 | 3.58 | 208 | 26/22 | 39 | 292 | 7 198 | 209 | 4.39 | 316 | 3.51 | 253 | 402 | 52 | 293 | 6 851 | -104 | 4.43 | 303 | 3.53 | 242 | C84J03 | 20.5 |
| 213468 | ch.: | ZEMEDELSKA AKADEMIE | 13 | 295 | 5 813 | -1 107 | 4.55 | 265 | 3.58 | 208 | 26/22 | 39 | 292 | 7 198 | 209 | 4.39 | 316 | 3.51 | 253 | 402 | 52 | 293 | 6 851 | -104 | 4.43 | 303 | 3.53 | 242 | | |
| AP N | C | CESKE MEZIRICI 360 | 41 | 289 | 6 884 | 181 | 3.98 | 274 | 3.62 | 249 | 26/10 | 83 | 289 | 7 873 | -35 | 3.95 | 311 | 3.56 | 280 | 395 | 124 | 289 | 7 546 | 69 | 3.96 | 299 | 3.58 | 270 | C98 | |
| 005898 | ch.: | ZEMSPOL CES.MEZIRICI | 41 | 289 | 6 884 | 181 | 3.98 | 274 | 3.62 | 249 | 26/10 | 83 | 289 | 7 873 | -35 | 3.95 | 311 | 3.56 | 280 | 395 | 124 | 289 | 7 546 | 69 | 3.96 | 299 | 3.58 | 270 | | |
| AA N | P | DOLNI NOVA VES I | 130 | 295 | 9 612 | 594 | 3.70 | 355 | 3.22 | 310 | 22/23 | 268 | 297 | 11 003 | 370 | 3.76 | 414 | 3.26 | 359 | 388 | 398 | 296 | 10 549 | 585 | 3.74 | 395 | 3.25 | 343 | H98 | 23.2 |
| 050507 | ch.: | ZEPO BELOHRAD A.S. | 130 | 295 | 9 612 | 625 | 3.70 | 355 | 3.22 | 310 | 22/23 | 268 | 297 | 11 003 | 367 | 3.76 | 414 | 3.26 | 359 | 388 | 398 | 296 | 10 549 | 582 | 3.74 | 395 | 3.25 | 343 | | |
| AA N | H | BOHUSLAVICE K I | 232 | 297 | 11 549 | 833 | 3.60 | 416 | 3.35 | 386 | 23/25 | 306 | 300 | 13 411 | 830 | 3.61 | 485 | 3.33 | 447 | 391 | 538 | 298 | 12 608 | 815 | 3.61 | 455 | 3.34 | 421 | H91 | 20.6 |
| 051382 | ch.: | ZEPO BOHUSLAVICE A.S | 232 | 297 | 11 549 | 898 | 3.60 | 416 | 3.35 | 386 | 23/25 | 306 | 300 | 13 411 | 1 097 | 3.61 | 485 | 3.33 | 447 | 391 | 538 | 298 | 12 608 | 960 | 3.61 | 455 | 3.34 | 421 | | |
| AP N | C | SVIDNICE | 189 | 295 | 8 098 | 629 | 4.08 | 330 | 3.49 | 283 | 25/10 | 382 | 293 | 9 502 | 544 | 3.98 | 378 | 3.51 | 334 | 374 | 571 | 294 | 9 037 | 594 | 4.01 | 363 | 3.51 | 317 | C100 | 24 |
| 005896 | ch.: | ZOPOS PRESTAVLKY A.S | 189 | 295 | 8 098 | 629 | 4.08 | 330 | 3.49 | 283 | 25/10 | 382 | 293 | 9 502 | 544 | 3.98 | 378 | 3.51 | 334 | 374 | 571 | 294 | 9 037 | 594 | 4.01 | 363 | 3.51 | 317 | | |
| AA N | H | BOHARYNE | 98 | 297 | 9 823 | 1 080 | 4.24 | 416 | 3.35 | 329 | 24/26 | 264 | 298 | 10 899 | 814 | 4.30 | 468 | 3.41 | 372 | 376 | 362 | 298 | 10 608 | 1 092 | 4.28 | 454 | 3.39 | 360 | H100 | 21 |
| 050035 | ch.: | ZS KRATONOHY A.S. | 98 | 297 | 9 823 | 1 080 | 4.24 | 416 | 3.35 | 329 | 24/26 | 264 | 298 | 10 899 | 814 | 4.30 | 468 | 3.41 | 372 | 376 | 362 | 298 | 10 608 | 1 092 | 4.28 | 454 | 3.39 | 360 | | |
| AP N | H | SOBERAZ VS | 49 | 302 | 8 598 | -7 | 4.02 | 346 | 3.41 | 293 | 27/02 | 100 | 302 | 9 796 | 274 | 4.05 | 397 | 3.44 | 337 | 425 | 149 | 302 | 9 402 | 135 | 4.04 | 380 | 3.43 | 323 | H93 | 21.1 |
| 050516 | ch.: | ZS RADIM A.S. | 49 | 302 | 8 598 | -7 | 4.02 | 346 | 3.41 | 293 | 27/02 | 100 | 302 | 9 796 | 274 | 4.05 | 397 | 3.44 | 337 | 425 | 149 | 302 | 9 402 | 135 | 4.04 | 380 | 3.43 | 323 | | |
| AP H | P | HAVLOVICE | 81 | 292 | 8 705 | -433 | 3.94 | 343 | 3.51 | 305 | 22/29 | 174 | 295 | 10 548 | 179 | 3.83 | 404 | 3.41 | 360 | 385 | 255 | 294 | 9 963 | 65 | 3.86 | 385 | 3.44 | 343 | H52R45 | 22.1 |
| 053084 | ch.: | ZS SVOBODNE A.S. | 81 | 292 | 8 705 | -433 | 3.94 | 343 | 3.51 | 305 | 22/29 | 174 | 295 | 10 548 | 179 | 3.83 | 404 | 3.41 | 360 | 385 | 255 | 294 | 9 963 | 65 | 3.86 | 385 | 3.44 | 343 | | |
| Výsledky za Královehradecský kraj | | | 7 397 | 296 | 8 627 | 192 | 3.93 | 339 | 3.43 | 296 | 26/04 | 14795 | 296 | 9 787 | 132 | 3.91 | 383 | 3.42 | 335 | 393 | 22192 | 296 | 9 400 | 166 | 3.92 | 369 | 3.43 | 322 | C47H47 | |

Ročenka kontroly užítkovosti 2021

| Met. KU char. st. | výr. ob. | Název stáje/ zemědělského podniku | pč. l. | l. d. | První laktace | | | | | | | Druhé a další laktace | | | | | | | Všechny laktace | | | | | | | plem. | Pr. d. 1. KU | | | |
|------------------------|-------------|--------------------------------------|--------|-------|---------------|------|------|------|------|------|-------|-----------------------|-------|--------|--------|------|------|------|-----------------|-----|---------|-------|--------|--------|------|-------|-----------------|------|--------|------|
| | | | | | M kg | +/-* | T % | T kg | B % | B kg | věk | pč. l. | l. d. | M kg | +/-* | T % | T kg | B % | B kg | věk | poč. l. | l. d. | M kg | +/-* | T % | | | T kg | B % | B kg |
| Pardubický kraj | | | | | | | | | | | | | | | | | | | | | | | | | | | | | | |
| AP N C | | REPNIKY IV | 55 | 290 | 7 552 | 808 | 4.07 | 307 | 3.78 | 286 | 26/17 | 135 | 293 | 9 202 | 739 | 3.90 | 359 | 3.69 | 340 | 377 | 190 | 292 | 8 725 | 744 | 3.94 | 344 | 3.71 | 324 | C100 | 22.9 |
| 004934 | ch.: | A L A, A.S. REPNIKY | 55 | 290 | 7 552 | 808 | 4.07 | 307 | 3.78 | 286 | 26/17 | 135 | 293 | 9 202 | 739 | 3.90 | 359 | 3.69 | 340 | 377 | 190 | 292 | 8 725 | 744 | 3.94 | 344 | 3.71 | 324 | | |
| AGRO KUNCINA A.S. | | | | | | | | | | | | | | | | | | | | | | | | | | | | | | |
| AA H H | | UJEZD | 162 | 294 | 10 192 | 50 | 4.14 | 422 | 3.42 | 349 | 23/30 | 314 | 297 | 12 782 | 613 | 4.19 | 536 | 3.37 | 431 | 386 | 476 | 296 | 11 900 | 396 | 4.18 | 497 | 3.39 | 403 | H87R13 | 22.4 |
| 007634 | ch.: | AG SKORENICE A.S. | 162 | 294 | 10 192 | 50 | 4.14 | 422 | 3.42 | 349 | 23/30 | 314 | 297 | 12 782 | 613 | 4.19 | 536 | 3.37 | 431 | 386 | 476 | 296 | 11 900 | 396 | 4.18 | 497 | 3.39 | 403 | | |
| AGRO JENISOVICE A.S. | | | | | | | | | | | | | | | | | | | | | | | | | | | | | | |
| AA N P | | JENISOVICE | 109 | 293 | 5 985 | 317 | 3.85 | 230 | 3.65 | 218 | 27/29 | 163 | 288 | 6 182 | -393 | 3.74 | 231 | 3.65 | 226 | 380 | 272 | 290 | 6 103 | -75 | 3.78 | 231 | 3.65 | 223 | C98 | 21.5 |
| 004925 | ch.: | AGRO JENISOVICE A.S. | 109 | 293 | 5 985 | 317 | 3.85 | 230 | 3.65 | 218 | 27/29 | 163 | 288 | 6 182 | -393 | 3.74 | 231 | 3.65 | 226 | 380 | 272 | 290 | 6 103 | -75 | 3.78 | 231 | 3.65 | 223 | | |
| AGRO KUNCINA A.S. | | | | | | | | | | | | | | | | | | | | | | | | | | | | | | |
| AP H C | | KUNCINA VKK | 53 | 295 | 7 300 | -501 | 4.23 | 309 | 3.40 | 248 | 25/01 | 180 | 293 | 8 375 | 529 | 4.00 | 335 | 3.47 | 291 | 380 | 233 | 293 | 8 131 | 302 | 4.05 | 329 | 3.46 | 281 | C66H30 | 23.8 |
| 006689 | ch.: | AGRO KUNCINA A.S. | 53 | 295 | 7 300 | -501 | 4.23 | 309 | 3.40 | 248 | 25/01 | 180 | 293 | 8 375 | 529 | 4.00 | 335 | 3.47 | 291 | 380 | 233 | 293 | 8 131 | 302 | 4.05 | 329 | 3.46 | 281 | | |
| AGRO LIBOMERICE A.S. | | | | | | | | | | | | | | | | | | | | | | | | | | | | | | |
| AA H C | | NOVE LHOTICE-KRAVIN | 211 | 292 | 8 385 | -304 | 4.01 | 336 | 3.57 | 300 | 26/03 | 410 | 290 | 9 154 | -510 | 3.87 | 354 | 3.51 | 322 | 368 | 621 | 291 | 8 893 | -425 | 3.91 | 348 | 3.53 | 314 | C99 | 24.2 |
| 004931 | ch.: | AGRO LIBOMERICE A.S. | 211 | 292 | 8 385 | -388 | 4.01 | 336 | 3.57 | 300 | 26/03 | 410 | 290 | 9 154 | -579 | 3.87 | 354 | 3.51 | 322 | 368 | 621 | 291 | 8 893 | -492 | 3.91 | 348 | 3.53 | 314 | | |
| AGRO OLDŘIS S.R.O. | | | | | | | | | | | | | | | | | | | | | | | | | | | | | | |
| AP H C | | OLDŘIS | 20 | 298 | 4 790 | -421 | 4.20 | 201 | 3.14 | 150 | 26/11 | 42 | 297 | 5 129 | -155 | 4.35 | 223 | 3.33 | 171 | 379 | 62 | 297 | 5 020 | -246 | 4.31 | 216 | 3.27 | 164 | C100 | 21.8 |
| 004912 | ch.: | AGRO OLDŘIS S.R.O. | 20 | 298 | 4 790 | -421 | 4.20 | 201 | 3.14 | 150 | 26/11 | 42 | 297 | 5 129 | -155 | 4.35 | 223 | 3.33 | 171 | 379 | 62 | 297 | 5 020 | -246 | 4.31 | 216 | 3.27 | 164 | | |
| AGRO VYSOČINA BYSTRE | | | | | | | | | | | | | | | | | | | | | | | | | | | | | | |
| AP H C | | BYSTRE K2 | 30 | 287 | 6 630 | -744 | 4.00 | 265 | 3.47 | 230 | 28/08 | 56 | 284 | 7 538 | -1 412 | 3.98 | 300 | 3.41 | 257 | 383 | 86 | 285 | 7 221 | -1 130 | 3.98 | 288 | 3.43 | 248 | C100 | 24.2 |
| AP H C | | TRPIN VKK | 82 | 295 | 7 018 | -32 | 3.90 | 274 | 3.55 | 249 | 27/17 | 141 | 296 | 8 694 | 114 | 3.86 | 335 | 3.46 | 301 | 383 | 223 | 295 | 8 077 | 106 | 3.87 | 313 | 3.49 | 282 | C100 | 22.6 |
| 006672 | ch.: | AGRO VYSOČINA BYSTRE | 112 | 293 | 6 914 | -242 | 3.93 | 271 | 3.53 | 244 | 27/23 | 197 | 292 | 8 365 | -342 | 3.89 | 325 | 3.45 | 289 | 383 | 309 | 292 | 7 839 | -259 | 3.90 | 306 | 3.48 | 273 | C100 | |
| AGRO DOJIRNA | | | | | | | | | | | | | | | | | | | | | | | | | | | | | | |
| AA H P | | POHORA - DOJIRNA | 154 | 289 | 10 373 | 278 | 3.91 | 406 | 3.36 | 349 | 23/13 | 193 | 294 | 12 035 | 615 | 3.93 | 473 | 3.31 | 398 | 390 | 347 | 292 | 11 297 | 438 | 3.92 | 443 | 3.33 | 376 | H95 | 22.3 |
| AA H P | | POHORA VKK | 98 | 299 | 11 288 | 980 | 3.88 | 438 | 3.38 | 382 | 23/16 | 200 | 301 | 13 208 | 408 | 3.77 | 498 | 3.35 | 443 | 382 | 298 | 301 | 12 577 | 582 | 3.80 | 478 | 3.36 | 423 | H96 | 22.1 |
| 006695 | ch.: | AGRODRUZST.SEBRANICE | 252 | 293 | 10 729 | 550 | 3.90 | 418 | 3.37 | 362 | 23/14 | 393 | 298 | 12 632 | 520 | 3.84 | 485 | 3.33 | 421 | 386 | 645 | 296 | 11 888 | 505 | 3.86 | 459 | 3.34 | 398 | H96 | |
| AGRO DOLANY VKK | | | | | | | | | | | | | | | | | | | | | | | | | | | | | | |
| AA N H | | DOLANY VKK | 130 | 295 | 9 547 | -225 | 3.68 | 352 | 3.48 | 332 | 23/17 | 462 | 297 | 11 813 | 43 | 3.60 | 425 | 3.40 | 402 | 388 | 592 | 296 | 11 315 | 203 | 3.62 | 409 | 3.42 | 386 | H97 | 24.4 |
| 051966 | ch.: | AGRODRUZSTVO KLAS | 130 | 295 | 9 547 | -225 | 3.68 | 352 | 3.48 | 332 | 23/17 | 462 | 297 | 11 813 | 43 | 3.60 | 425 | 3.40 | 402 | 388 | 592 | 296 | 11 315 | 203 | 3.62 | 409 | 3.42 | 386 | | |
| AGRONA STARE MESTO | | | | | | | | | | | | | | | | | | | | | | | | | | | | | | |
| AP N C | | DETRICHOV NK | 80 | 298 | 7 009 | 94 | 4.14 | 291 | 3.38 | 237 | 28/10 | 221 | 297 | 8 193 | -46 | 4.03 | 330 | 3.31 | 271 | 398 | 301 | 297 | 7 879 | 33 | 4.05 | 319 | 3.33 | 262 | C100 | 23.3 |
| 006696 | ch.: | AGRONA STARE MESTO | 80 | 298 | 7 009 | 94 | 4.14 | 291 | 3.38 | 237 | 28/10 | 221 | 297 | 8 193 | -46 | 4.03 | 330 | 3.31 | 271 | 398 | 301 | 297 | 7 879 | 33 | 4.05 | 319 | 3.33 | 262 | | |
| AGRO POMEZI K240 | | | | | | | | | | | | | | | | | | | | | | | | | | | | | | |
| AA H C | | POMEZI K240 | 219 | 294 | 6 944 | -194 | 4.31 | 299 | 3.71 | 257 | 32/28 | 230 | 294 | 7 845 | -146 | 4.18 | 328 | 3.65 | 287 | 393 | 449 | 294 | 7 406 | -254 | 4.24 | 314 | 3.68 | 272 | C99 | 22.1 |
| AP H C | | STASOV K1 | 49 | 300 | 7 881 | 282 | 3.97 | 313 | 3.71 | 292 | 33/26 | 68 | 296 | 8 635 | 118 | 3.88 | 335 | 3.62 | 312 | 414 | 117 | 298 | 8 319 | 163 | 3.91 | 326 | 3.65 | 304 | C100 | |
| 006692 | ch.: | AGRONEA A.S. POLICKA | 268 | 295 | 7 116 | -213 | 4.24 | 302 | 3.71 | 264 | 33/02 | 298 | 294 | 8 025 | -181 | 4.11 | 330 | 3.65 | 293 | 397 | 566 | 295 | 7 594 | -270 | 4.17 | 316 | 3.67 | 279 | C99 | |
| AGROSPOL HOSTOVICE | | | | | | | | | | | | | | | | | | | | | | | | | | | | | | |
| AA N H | | NOVY KRAVIN | 53 | 293 | 8 922 | -484 | 3.97 | 355 | 3.59 | 320 | 26/12 | 70 | 296 | 10 328 | -651 | 3.59 | 371 | 3.46 | 358 | 404 | 123 | 295 | 9 722 | -733 | 3.74 | 364 | 3.51 | 342 | K45H43 | 23 |
| 051970 | ch.: | AGROSPOL HOSTOVICE | 53 | 293 | 8 922 | -484 | 3.97 | 355 | 3.59 | 320 | 26/12 | 70 | 296 | 10 328 | -651 | 3.59 | 371 | 3.46 | 358 | 404 | 123 | 295 | 9 722 | -733 | 3.74 | 364 | 3.51 | 342 | | |
| AGROSPOL VYPRAČTICE | | | | | | | | | | | | | | | | | | | | | | | | | | | | | | |
| AA H C | | VYPRAČTICE II | 111 | 288 | 6 756 | 447 | 4.06 | 274 | 3.60 | 243 | 28/03 | 164 | 290 | 8 206 | 1 045 | 4.04 | 331 | 3.52 | 288 | 383 | 275 | 289 | 7 621 | 766 | 4.05 | 308 | 3.54 | 270 | C99 | 21.9 |
| 007637 | ch.: | AGROSPOL VYPRAČTICE | 111 | 288 | 6 756 | 447 | 4.06 | 274 | 3.60 | 243 | 28/03 | 164 | 290 | 8 206 | 1 045 | 4.04 | 331 | 3.52 | 288 | 383 | 275 | 289 | 7 621 | 766 | 4.05 | 308 | 3.54 | 270 | | |
| AGROSYSTEM S.R.O. | | | | | | | | | | | | | | | | | | | | | | | | | | | | | | |
| AP H C | | MLADKOV NK | 18 | 300 | 4 461 | -184 | 4.07 | 182 | 3.10 | 138 | 37/02 | 47 | 299 | 5 030 | -465 | 4.13 | 208 | 3.14 | 158 | 423 | 65 | 300 | 4 873 | -359 | 4.11 | 200 | 3.13 | 152 | C100 | 20.8 |
| AP H - | | MLADKOV SK | 14 | 294 | 4 490 | -330 | 3.99 | 179 | 3.31 | 149 | 36/19 | 25 | 298 | 5 572 | -326 | 4.10 | 228 | 3.25 | 181 | 399 | 39 | 297 | 5 183 | -454 | 4.06 | 211 | 3.27 | 169 | C98 | 22.2 |
| 007607 | ch.: | AGROSYSTEM S.R.O. | 32 | 298 | 4 473 | -226 | 4.04 | 181 | 3.19 | 143 | 36/27 | 72 | 299 | 5 218 | -432 | 4.12 | 215 | 3.18 | 166 | 414 | 104 | 299 | 4 989 | -390 | 4.09 | 204 | 3.18 | 159 | C99 | |
| AGRO AVENA SPOL.S R.O. | | | | | | | | | | | | | | | | | | | | | | | | | | | | | | |
| AP H P | | DLOUHA TREBOVA MF | 117 | 294 | 7 309 | -333 | 3.97 | 290 | 3.52 | 257 | 26/02 | 220 | 295 | 8 623 | 37 | 3.95 | 340 | 3.44 | 297 | 381 | 337 | 294 | 8 167 | -82 | 3.95 | 323 | 3.47 | 283 | C86H14 | 21.5 |
| 007597 | ch.: | AVENA SPOL.S R.O. | 117 | 294 | 7 309 | -333 | 3.97 | 290 | 3.52 | 257 | 26/02 | 220 | 295 | 8 623 | 37 | 3.95 | 340 | 3.44 | 297 | 381 | 337 | 294 | 8 167 | -82 | 3.95 | 323 | 3.47 | 283 | | |
| AGRO DREVES, S.R.O. | | | | | | | | | | | | | | | | | | | | | | | | | | | | | | |
| AA H C | | DREVES | 36 | 285 | 6 230 | -97 | 3.96 | 247 | 3.46 | 215 | 25/20 | 92 | 292 | 7 924 | -254 | 3.96 | 314 | 3.44 | 273 | 385 | 128 | 290 | 7 447 | -202 | 3.96 | 295 | 3.44 | 257 | C99 | 22.7 |
| 004935 | ch.: | FARMA DREVES, S.R.O. | 36 | 285 | 6 230 | -97 | 3.96 | 247 | 3.46 | 215 | 25/20 | 92 | 292 | 7 924 | -254 | 3.96 | 314 | 3.44 | 273 | 385 | 128 | 290 | 7 447 | -202 | 3.96 | 295 | 3.44 | 257 | | |
| AGRO LUKAVICE HK-KU | | | | | | | | | | | | | | | | | | | | | | | | | | | | | | |
| AA H P | | LUKAVICE HK-KU | 264 | 296 | 8 749 | | 3.88 | 339 | 3.30 | 289 | 23/22 | 409 | 297 | 10 321 | | 3.85 | 397 | 3.26 | 336 | 403 | 673 | 297 | 9 704 | | 3.86 | 374 | 3.27 | 318 | H100 | 24.8 |
| AA H P | | PISECNA H | 3 | 291 | 8 010 | | 3.92 | 314 | 3.34 | 267 | 22/20 | 6 | 295 | 9 763 | | 3.71 | 362 | 3.40 | 332 | 344 | 9 | 294 | 9 178 | | 3.77 | 346 | 3.38 | 310 | H100 | |
| 225015 | ch.: | FARMA LUKAVICE PISEC | 267 | 296 | 8 740 | | | | | | | | | | | | | | | | | | | | | | | | | |

Ročenka kontroly užítkovosti 2021

| Met. KU char. st. | výr. ob. | Název stáje/ zemědělského podniku | pč. l. | l. d. | První laktace | | | | | | | Druhé a další laktace | | | | | | | Všechny laktace | | | | | | | plem. | Pr. d. 1. KU | | | |
|----------------------|-------------|--------------------------------------|--------|-------|---------------|--------|------|------|------|------|-------|-----------------------|-------|--------|--------|------|------|------|-----------------|-----|---------|-------|--------|--------|------|-------|-----------------|------|--------|------|
| | | | | | M kg | +/-* | T % | T kg | B % | B kg | věk | pč. l. | l. d. | M kg | +/-* | T % | T kg | B % | B kg | věk | poč. l. | l. d. | M kg | +/-* | T % | | | T kg | B % | B kg |
| Pardubický kraj | | | | | | | | | | | | | | | | | | | | | | | | | | | | | | |
| AP N P | | JEVICKO VKK | 253 | 293 | 9 200 | 164 | 3.87 | 356 | 3.40 | 313 | 26/06 | 434 | 294 | 10 793 | 194 | 3.77 | 407 | 3.40 | 367 | 375 | 687 | 293 | 10 206 | 247 | 3.80 | 388 | 3.40 | 347 | H89 | 24.4 |
| 006677 | ch.: | HANACKA ZS JEVICKO | 253 | 293 | 9 200 | 164 | 3.87 | 356 | 3.40 | 313 | 26/06 | 434 | 294 | 10 793 | 194 | 3.77 | 407 | 3.40 | 367 | 375 | 687 | 293 | 10 206 | 247 | 3.80 | 388 | 3.40 | 347 | | |
| AA H C | | HOLETIN 4R | 117 | 294 | 6 169 | -180 | 4.15 | 256 | 3.51 | 216 | 27/26 | 288 | 295 | 7 331 | 50 | 4.13 | 302 | 3.53 | 258 | 393 | 405 | 295 | 6 995 | 38 | 4.13 | 289 | 3.52 | 246 | C94 | 21.2 |
| 221940 | ch.: | HEDVIKA SVOBODOVA | 117 | 294 | 6 169 | -180 | 4.15 | 256 | 3.51 | 216 | 27/26 | 288 | 295 | 7 331 | 50 | 4.13 | 302 | 3.53 | 258 | 393 | 405 | 295 | 6 995 | 38 | 4.13 | 289 | 3.52 | 246 | | |
| AA N H | | ŠNAKOV | 39 | 302 | 9 605 | 1 826 | 4.02 | 386 | 3.40 | 326 | 22/20 | 47 | 296 | 10 837 | 645 | 4.24 | 460 | 3.39 | 367 | 419 | 86 | 299 | 10 278 | 1 202 | 4.15 | 426 | 3.39 | 349 | H98 | 26.9 |
| 056166 | ch.: | HORACEK MIROSLAV | 39 | 302 | 9 605 | 1 826 | 4.02 | 386 | 3.40 | 326 | 22/20 | 47 | 296 | 10 837 | 645 | 4.24 | 460 | 3.39 | 367 | 419 | 86 | 299 | 10 278 | 1 202 | 4.15 | 426 | 3.39 | 349 | | |
| AA H C | | OLDRIS VKK | 121 | 295 | 7 077 | 291 | 3.88 | 274 | 3.40 | 240 | 26/17 | 206 | 296 | 9 047 | 270 | 3.89 | 352 | 3.38 | 305 | 396 | 327 | 296 | 8 318 | 260 | 3.89 | 323 | 3.38 | 281 | C95 | 22.6 |
| 006691 | ch.: | I. AGRO OLDRIS A.S. | 121 | 295 | 7 077 | 291 | 3.88 | 274 | 3.40 | 240 | 26/17 | 206 | 296 | 9 047 | 270 | 3.89 | 352 | 3.38 | 305 | 396 | 327 | 296 | 8 318 | 260 | 3.89 | 323 | 3.38 | 281 | | |
| AA H P | | JAMNE NAD ORLICI | 77 | 296 | 8 592 | 203 | 4.01 | 345 | 3.48 | 299 | 26/18 | 135 | 299 | 10 195 | 105 | 3.94 | 402 | 3.34 | 341 | 435 | 212 | 298 | 9 613 | 316 | 3.97 | 381 | 3.39 | 326 | H100 | 21.5 |
| 007623 | ch.: | JAMENSKA A.S. | 77 | 296 | 8 592 | 203 | 4.01 | 345 | 3.48 | 299 | 26/18 | 135 | 299 | 10 195 | 105 | 3.94 | 402 | 3.34 | 341 | 435 | 212 | 298 | 9 613 | 316 | 3.97 | 381 | 3.39 | 326 | | |
| AP H C | | NEKOR | 14 | 298 | 7 624 | 241 | 3.87 | 295 | 3.58 | 273 | 26/10 | 74 | 295 | 9 141 | 528 | 3.92 | 358 | 3.52 | 322 | 392 | 88 | 296 | 8 899 | 360 | 3.91 | 348 | 3.53 | 314 | C80H20 | 23.6 |
| AP H P | | SEDIVEC | 167 | 297 | 7 671 | 331 | 3.92 | 300 | 3.57 | 274 | 26/06 | 260 | 296 | 9 320 | 35 | 3.86 | 360 | 3.63 | 339 | 378 | 427 | 296 | 8 675 | 159 | 3.88 | 337 | 3.61 | 313 | C77H22 | 22.9 |
| 007632 | ch.: | KLAS NEKOR A.S. | 181 | 297 | 7 667 | 325 | 3.91 | 300 | 3.57 | 274 | 26/06 | 334 | 296 | 9 281 | 170 | 3.87 | 359 | 3.61 | 335 | 381 | 515 | 296 | 8 714 | 194 | 3.88 | 339 | 3.60 | 314 | C77H22 | |
| AP H C | | STRITEZ | 16 | 298 | 5 433 | -1 122 | 4.10 | 223 | 3.27 | 178 | 28/28 | 54 | 300 | 6 279 | -1 152 | 4.12 | 259 | 3.35 | 210 | 410 | 70 | 300 | 6 086 | -1 208 | 4.12 | 251 | 3.33 | 203 | C100 | 21.6 |
| 006659 | ch.: | KOPECKY OLDRICH | 16 | 298 | 5 433 | -1 122 | 4.10 | 223 | 3.27 | 178 | 28/28 | 54 | 300 | 6 279 | -1 152 | 4.12 | 259 | 3.35 | 210 | 410 | 70 | 300 | 6 086 | -1 208 | 4.12 | 251 | 3.33 | 203 | | |
| AA H C | | KONCINY VKK | 147 | 289 | 6 722 | -123 | 4.02 | 270 | 3.63 | 244 | 27/29 | 298 | 288 | 8 184 | 77 | 3.95 | 323 | 3.54 | 290 | 379 | 445 | 288 | 7 701 | -7 | 3.97 | 305 | 3.56 | 274 | C100 | 21.5 |
| 007626 | ch.: | KUNVALDSKA A.S. | 147 | 289 | 6 722 | -123 | 4.02 | 270 | 3.63 | 244 | 27/29 | 298 | 288 | 8 184 | 77 | 3.95 | 323 | 3.54 | 290 | 379 | 445 | 288 | 7 701 | -7 | 3.97 | 305 | 3.56 | 274 | | |
| AA H C | | LISNICE | 60 | 286 | 7 360 | 428 | 3.79 | 279 | 3.65 | 268 | 27/15 | 318 | 289 | 8 601 | 383 | 3.83 | 329 | 3.67 | 316 | 380 | 378 | 289 | 8 404 | 511 | 3.82 | 321 | 3.67 | 308 | C98 | 22.7 |
| 007628 | ch.: | LISNICKA A.S. | 60 | 286 | 7 360 | 428 | 3.79 | 279 | 3.65 | 268 | 27/15 | 318 | 289 | 8 601 | 383 | 3.83 | 329 | 3.67 | 316 | 380 | 378 | 289 | 8 404 | 511 | 3.82 | 321 | 3.67 | 308 | | |
| AA H C | | KRALIKY DK | 54 | 295 | 7 613 | -149 | 3.77 | 287 | 3.52 | 268 | 28/15 | 68 | 290 | 8 857 | -627 | 3.71 | 328 | 3.39 | 300 | 376 | 122 | 292 | 8 306 | -752 | 3.73 | 310 | 3.44 | 286 | C95 | 19.9 |
| 007577 | ch.: | MARTINEC JAROSLAV | 54 | 295 | 7 613 | -149 | 3.77 | 287 | 3.52 | 268 | 28/15 | 68 | 290 | 8 857 | -627 | 3.71 | 328 | 3.39 | 300 | 376 | 122 | 292 | 8 306 | -752 | 3.73 | 310 | 3.44 | 286 | | |
| AA N - | | BARCHOV 18 | 20 | 295 | 6 878 | -593 | 3.77 | 260 | 3.13 | 215 | 26/19 | 28 | 295 | 7 811 | -946 | 3.78 | 295 | 3.22 | 251 | 438 | 48 | 295 | 7 422 | -949 | 3.78 | 280 | 3.18 | 236 | C62K36 | 18.4 |
| 051959 | ch.: | MATEJKA JOSEF | 20 | 295 | 6 878 | -593 | 3.77 | 260 | 3.13 | 215 | 26/19 | 28 | 295 | 7 811 | -946 | 3.78 | 295 | 3.22 | 251 | 438 | 48 | 295 | 7 422 | -949 | 3.78 | 280 | 3.18 | 236 | | |
| AA H C | | SOPOTNICE K 5 | 58 | 285 | 6 308 | 324 | 3.93 | 248 | 3.46 | 218 | 26/13 | 145 | 287 | 7 978 | 203 | 3.98 | 318 | 3.47 | 277 | 387 | 203 | 286 | 7 501 | 251 | 3.97 | 298 | 3.47 | 260 | C99 | 21.7 |
| 007616 | ch.: | OBZIVA A.S. | 58 | 285 | 6 308 | 324 | 3.93 | 248 | 3.46 | 218 | 26/13 | 145 | 287 | 7 978 | 203 | 3.98 | 318 | 3.47 | 277 | 387 | 203 | 286 | 7 501 | 251 | 3.97 | 298 | 3.47 | 260 | | |
| AA N H | | VKK KOCI | 140 | 300 | 10 885 | -49 | 3.60 | 391 | 3.15 | 343 | 22/26 | 304 | 300 | 12 960 | 82 | 3.60 | 467 | 3.13 | 406 | 392 | 444 | 300 | 12 306 | -76 | 3.60 | 443 | 3.14 | 386 | H98J02 | 21.5 |
| 004887 | ch.: | OŠEVA A.S. CHRUDIM | 140 | 300 | 10 885 | -49 | 3.60 | 391 | 3.15 | 343 | 22/26 | 304 | 300 | 12 960 | 82 | 3.60 | 467 | 3.13 | 406 | 392 | 444 | 300 | 12 306 | -76 | 3.60 | 443 | 3.14 | 386 | | |
| AA N C | | CERVENY POTOK 21 | 38 | 290 | 6 790 | 233 | 4.05 | 275 | 3.65 | 248 | 27/30 | 88 | 293 | 8 369 | 499 | 3.98 | 333 | 3.59 | 300 | 370 | 126 | 292 | 7 893 | 381 | 4.00 | 316 | 3.60 | 284 | C94 | 22.5 |
| 055655 | ch.: | PARIZEK JAROSLAV | 38 | 290 | 6 790 | 233 | 4.05 | 275 | 3.65 | 248 | 27/30 | 88 | 293 | 8 369 | 499 | 3.98 | 333 | 3.59 | 300 | 370 | 126 | 292 | 7 893 | 381 | 4.00 | 316 | 3.60 | 284 | | |
| AP N C | | MORAVSKA TREBOVA NK | 28 | 299 | 5 627 | 257 | 4.34 | 244 | 3.28 | 185 | 33/29 | 56 | 299 | 6 412 | 344 | 4.10 | 263 | 3.29 | 211 | 419 | 84 | 299 | 6 150 | 323 | 4.17 | 257 | 3.29 | 202 | C100 | 23 |
| 006662 | ch.: | PAVLIK A SPOLEC.SRO | 28 | 299 | 5 627 | 257 | 4.34 | 244 | 3.28 | 185 | 33/29 | 56 | 299 | 6 412 | 344 | 4.10 | 263 | 3.29 | 211 | 419 | 84 | 299 | 6 150 | 323 | 4.17 | 257 | 3.29 | 202 | | |
| AP H P | | VEDRALKA 53 | 38 | 299 | 5 879 | 136 | 4.21 | 248 | 3.40 | 200 | 31/30 | 61 | 296 | 6 685 | -430 | 4.20 | 281 | 3.37 | 225 | 375 | 99 | 297 | 6 376 | -135 | 4.20 | 268 | 3.38 | 216 | C88 | 22.2 |
| 176936 | ch.: | PECINA JIRI | 38 | 299 | 5 879 | 136 | 4.21 | 248 | 3.40 | 200 | 31/30 | 61 | 296 | 6 685 | -430 | 4.20 | 281 | 3.37 | 225 | 375 | 99 | 297 | 6 376 | -135 | 4.20 | 268 | 3.38 | 216 | | |
| AP N C | | RONOV NAD DOUBRAVOU | 19 | 295 | 8 306 | -113 | 3.69 | 307 | 3.41 | 284 | 28/17 | 48 | 298 | 9 523 | 255 | 3.53 | 336 | 3.47 | 330 | 400 | 67 | 297 | 9 178 | 114 | 3.57 | 328 | 3.45 | 317 | C100 | 23.6 |
| 197232 | ch.: | PETR VOMACKA | 19 | 295 | 8 306 | -113 | 3.69 | 307 | 3.41 | 284 | 28/17 | 48 | 298 | 9 523 | 255 | 3.53 | 336 | 3.47 | 330 | 400 | 67 | 297 | 9 178 | 114 | 3.57 | 328 | 3.45 | 317 | | |
| AA N P | | HEJNICE | 168 | 282 | 7 097 | 265 | 3.91 | 278 | 3.67 | 260 | 26/14 | 156 | 286 | 8 436 | 533 | 3.96 | 334 | 3.62 | 305 | 363 | 324 | 284 | 7 742 | 295 | 3.94 | 305 | 3.64 | 282 | C92 | 20.9 |
| 007613 | ch.: | PODCHLUMI A.S. | 168 | 282 | 7 097 | 265 | 3.91 | 278 | 3.67 | 260 | 26/14 | 156 | 286 | 8 436 | 533 | 3.96 | 334 | 3.62 | 305 | 363 | 324 | 284 | 7 742 | 295 | 3.94 | 305 | 3.64 | 282 | | |

Ročenka kontroly užítkovosti 2021

| Met. KU char. st. | výr. ob. | Název stáje/ zemědělského podniku | pč. l. | l. d. | První laktace | | | | | | | Druhá a další laktace | | | | | | | Všechny laktace | | | | | | | plem. | Pr. d. 1. KU | | | |
|----------------------|-------------|--------------------------------------|--------|-------|---------------|------|------|------|------|------|-------|-----------------------|-------|--------|------|------|------|------|-----------------|-----|---------|-------|--------|------|------|-------|-----------------|------|-----------|------|
| | | | | | M kg | +/-* | T % | T kg | B % | B kg | věk | pč. l. | l. d. | M kg | +/-* | T % | T kg | B % | B kg | věk | poč. l. | l. d. | M kg | +/-* | T % | | | T kg | B % | B kg |
| Pardubický kraj | | | | | | | | | | | | | | | | | | | | | | | | | | | | | | |
| AP H C | | VERMEROVICE MF | 128 | 300 | 8 946 | 232 | 3.92 | 351 | 3.67 | 329 | 25/12 | 253 | 300 | 10 661 | 333 | 3.95 | 422 | 3.64 | 388 | 374 | 381 | 300 | 10 085 | 333 | 3.94 | 398 | 3.65 | 368 | C95 | 22.3 |
| 007630 | ch.: | PODORLICKO A.S. | 128 | 300 | 8 946 | 232 | 3.92 | 351 | 3.67 | 329 | 25/12 | 253 | 300 | 10 661 | 333 | 3.95 | 422 | 3.64 | 388 | 374 | 381 | 300 | 10 085 | 333 | 3.94 | 398 | 3.65 | 368 | | |
| AA N C | | TUNECHODY | 123 | 284 | 7 850 | 691 | 4.07 | 320 | 3.30 | 259 | 26/04 | 243 | 282 | 9 214 | 505 | 3.90 | 360 | 3.31 | 305 | 380 | 366 | 283 | 8 756 | 552 | 3.96 | 346 | 3.31 | 290 | C89 | 24.1 |
| 004940 | ch.: | PRVNI ZEMEDELSKA A.S | 123 | 284 | 7 850 | 691 | 4.07 | 320 | 3.30 | 259 | 26/04 | 243 | 282 | 9 214 | 505 | 3.90 | 360 | 3.31 | 305 | 380 | 366 | 283 | 8 756 | 552 | 3.96 | 346 | 3.31 | 290 | | |
| AP N H | | VODERADY 15 | 19 | 300 | 7 888 | 507 | 4.23 | 334 | 3.06 | 241 | 25/21 | 45 | 296 | 9 120 | 166 | 4.23 | 385 | 3.21 | 293 | 421 | 64 | 297 | 8 754 | 176 | 4.23 | 370 | 3.17 | 278 | H86R14 | 22.9 |
| 007586 | ch.: | RENCIN MARCEL | 19 | 300 | 7 888 | 507 | 4.23 | 334 | 3.06 | 241 | 25/21 | 45 | 296 | 9 120 | 166 | 4.23 | 385 | 3.21 | 293 | 421 | 64 | 297 | 8 754 | 176 | 4.23 | 370 | 3.17 | 278 | | |
| AP H C | | KROUNA K174 | 42 | 292 | 8 030 | 111 | 3.83 | 308 | 3.48 | 279 | 25/23 | 129 | 294 | 9 558 | -84 | 3.68 | 352 | 3.37 | 322 | 391 | 171 | 293 | 9 183 | 25 | 3.71 | 341 | 3.39 | 311 | C99 | 20.4 |
| 004928 | ch.: | ROL.DRUZSTVO KROUNA | 42 | 292 | 8 030 | 111 | 3.83 | 308 | 3.48 | 279 | 25/23 | 129 | 294 | 9 558 | -84 | 3.68 | 352 | 3.37 | 322 | 391 | 171 | 293 | 9 183 | 25 | 3.71 | 341 | 3.39 | 311 | | |
| AP H C | | CERVENA VODA VKK | 91 | 288 | 5 154 | -208 | 4.01 | 207 | 3.62 | 187 | 33/13 | 203 | 291 | 6 184 | 272 | 4.08 | 252 | 3.61 | 223 | 374 | 294 | 290 | 5 866 | 103 | 4.06 | 238 | 3.61 | 212 | C100 | 20.9 |
| 007602 | ch.: | ROL.SPOLECNOST S.R.O | 91 | 288 | 5 154 | -208 | 4.01 | 207 | 3.62 | 187 | 33/13 | 203 | 291 | 6 184 | 272 | 4.08 | 252 | 3.61 | 223 | 374 | 294 | 290 | 5 866 | 103 | 4.06 | 238 | 3.61 | 212 | | |
| AA N C | | HOLICE K II | 48 | 296 | 7 465 | 137 | 4.09 | 305 | 3.61 | 270 | 24/20 | 202 | 293 | 9 354 | 289 | 4.06 | 379 | 3.55 | 332 | 397 | 250 | 294 | 8 991 | 381 | 4.06 | 365 | 3.56 | 320 | I93 | 21.7 |
| AA N C | | HORNI ROVEN VKK | 57 | 298 | 7 304 | 542 | 4.06 | 296 | 3.59 | 262 | 24/29 | 189 | 296 | 8 494 | 446 | 4.06 | 345 | 3.58 | 304 | 387 | 246 | 296 | 8 218 | 621 | 4.06 | 334 | 3.58 | 294 | I59C41 | 23.4 |
| 051969 | ch.: | SOLVIT S.R.O. | 105 | 297 | 7 378 | 380 | 4.07 | 300 | 3.60 | 266 | 24/25 | 391 | 294 | 8 938 | 358 | 4.06 | 363 | 3.56 | 318 | 392 | 496 | 295 | 8 608 | 515 | 4.06 | 350 | 3.57 | 307 | I76C23 | |
| AP H R | | SVATY JIRI 7 | 16 | 296 | 5 323 | -136 | 4.16 | 222 | 3.37 | 179 | 26/01 | 66 | 292 | 6 345 | -721 | 4.24 | 269 | 3.51 | 223 | 400 | 82 | 292 | 6 145 | -379 | 4.23 | 260 | 3.49 | 214 | C99 | 22.4 |
| 007582 | ch.: | STANEK PETR | 16 | 296 | 5 323 | -136 | 4.16 | 222 | 3.37 | 179 | 26/01 | 66 | 292 | 6 345 | -721 | 4.24 | 269 | 3.51 | 223 | 400 | 82 | 292 | 6 145 | -379 | 4.23 | 260 | 3.49 | 214 | | |
| AT H - | | VYPRACHTICE | | | | | | | | | | | | | | | | | | | | | | | | | | | | |
| 183859 | ch.: | STEJSKAL TOMAS | | | | | | | | | | | | | | | | | | | | | | | | | | | | |
| AA N H | | CERNA U BOHDANCE | 31 | 300 | 9 208 | 668 | 3.84 | 354 | 3.56 | 328 | 23/08 | 61 | 300 | 10 906 | 269 | 3.78 | 412 | 3.59 | 392 | 419 | 92 | 300 | 10 334 | 286 | 3.80 | 393 | 3.58 | 370 | H97 | 21.2 |
| 051998 | ch.: | STEPANOVSKY JOS.ING. | 31 | 300 | 9 208 | 668 | 3.84 | 354 | 3.56 | 328 | 23/08 | 61 | 300 | 10 906 | 269 | 3.78 | 412 | 3.59 | 392 | 419 | 92 | 300 | 10 334 | 286 | 3.80 | 393 | 3.58 | 370 | | |
| AA H K | | DOLNI TRESNOVEC, 17 | 19 | 301 | 8 204 | 693 | 3.94 | 323 | 3.33 | 274 | 28/11 | 20 | 299 | 9 464 | 774 | 3.98 | 377 | 3.32 | 314 | 398 | 39 | 300 | 8 850 | 448 | 3.96 | 351 | 3.33 | 294 | C35H35V26 | 22.4 |
| 187445 | ch.: | STR.ZEM.SK.LANSKROUN | 19 | 301 | 8 204 | 693 | 3.94 | 323 | 3.33 | 274 | 28/11 | 20 | 299 | 9 464 | 774 | 3.98 | 377 | 3.32 | 314 | 398 | 39 | 300 | 8 850 | 448 | 3.96 | 351 | 3.33 | 294 | | |
| AA N H | | LHUTA 53 | 16 | 303 | 9 595 | 780 | 3.45 | 331 | 3.29 | 315 | 23/24 | 42 | 304 | 12 192 | 965 | 3.19 | 389 | 3.33 | 406 | 440 | 58 | 303 | 11 476 | 842 | 3.25 | 373 | 3.32 | 381 | H98 | 23.4 |
| 007611 | ch.: | SUCHANEK MIROSLAV | 16 | 303 | 9 595 | 780 | 3.45 | 331 | 3.29 | 315 | 23/24 | 42 | 304 | 12 192 | 965 | 3.19 | 389 | 3.33 | 406 | 440 | 58 | 303 | 11 476 | 842 | 3.25 | 373 | 3.32 | 381 | | |
| AP H C | | ORLICKY | 20 | 305 | 5 284 | 251 | 3.93 | 208 | 3.42 | 180 | 25/17 | 58 | 303 | 5 335 | -415 | 4.00 | 213 | 3.39 | 181 | 432 | 78 | 303 | 5 322 | -328 | 3.98 | 212 | 3.40 | 181 | C100 | 20.1 |
| 007600 | ch.: | SULC FRANTISEK | 20 | 305 | 5 284 | 251 | 3.93 | 208 | 3.42 | 180 | 25/17 | 58 | 303 | 5 335 | -415 | 4.00 | 213 | 3.39 | 181 | 432 | 78 | 303 | 5 322 | -328 | 3.98 | 212 | 3.40 | 181 | | |
| AA N P | | SPYTOVICE ROBOT | 25 | 305 | 6 623 | -102 | 4.14 | 274 | 3.35 | 222 | 32/02 | 46 | 300 | 6 481 | -824 | 4.38 | 284 | 3.61 | 234 | 497 | 71 | 302 | 6 531 | -581 | 4.29 | 280 | 3.52 | 230 | C58H25K15 | 21.4 |
| 051976 | ch.: | SZ VOZENILEK JAR.ING | 25 | 305 | 6 623 | -102 | 4.14 | 274 | 3.35 | 222 | 32/02 | 46 | 300 | 6 481 | -824 | 4.38 | 284 | 3.61 | 234 | 497 | 71 | 302 | 6 531 | -581 | 4.29 | 280 | 3.52 | 230 | | |
| AP N P | | BESTVINA | 15 | 304 | 7 452 | 390 | 4.21 | 314 | 3.62 | 270 | 31/18 | 74 | 300 | 7 982 | 239 | 4.15 | 331 | 3.67 | 293 | 384 | 89 | 300 | 7 892 | 418 | 4.16 | 328 | 3.66 | 289 | C100 | 20.9 |
| 004890 | ch.: | URBAN JAN | 15 | 304 | 7 452 | 390 | 4.21 | 314 | 3.62 | 270 | 31/18 | 74 | 300 | 7 982 | 239 | 4.15 | 331 | 3.67 | 293 | 384 | 89 | 300 | 7 892 | 418 | 4.16 | 328 | 3.66 | 289 | | |
| AT H J | | HERMANICE | 2 | 305 | 4 189 | -569 | 4.75 | 199 | 3.76 | 158 | 25/05 | 7 | 295 | 4 678 | 398 | 4.91 | 230 | 3.88 | 182 | 359 | 9 | 297 | 4 569 | 84 | 4.88 | 223 | 3.86 | 176 | J100 | 18.8 |
| 180713 | ch.: | V30 S.R.O. | 2 | 305 | 4 189 | -569 | 4.75 | 199 | 3.76 | 158 | 25/05 | 7 | 295 | 4 678 | 398 | 4.91 | 230 | 3.88 | 182 | 359 | 9 | 297 | 4 569 | 84 | 4.88 | 223 | 3.86 | 176 | | |
| AA H C | | KNEZSTVI K | 97 | 290 | 7 883 | 234 | 3.74 | 295 | 3.69 | 291 | 25/25 | 157 | 288 | 9 244 | 323 | 3.80 | 351 | 3.62 | 335 | 378 | 254 | 288 | 8 724 | 316 | 3.78 | 330 | 3.65 | 318 | C99 | 21.2 |
| 007624 | ch.: | VIKA KAMENICNA A.S. | 97 | 290 | 7 883 | 234 | 3.74 | 295 | 3.69 | 291 | 25/25 | 157 | 288 | 9 244 | 323 | 3.80 | 351 | 3.62 | 335 | 378 | 254 | 288 | 8 724 | 316 | 3.78 | 330 | 3.65 | 318 | | |
| AA H P | | LIPINA | 14 | 283 | 6 501 | 100 | 4.21 | 274 | 3.48 | 226 | 24/23 | 52 | 284 | 8 957 | -56 | 4.09 | 367 | 3.46 | 310 | 387 | 66 | 284 | 8 436 | 459 | 4.11 | 347 | 3.46 | 292 | C61H35 | 20 |
| 004910 | ch.: | VISEK MILAN | 14 | 283 | 6 501 | 100 | 4.21 | 274 | 3.48 | 226 | 24/23 | 52 | 284 | 8 957 | -56 | 4.09 | 367 | 3.46 | 310 | 387 | 66 | 284 | 8 436 | 459 | 4.11 | 347 | 3.46 | 292 | | |
| AP H P | | RUDOLTICE | 103 | 298 | 9 083 | -77 | 3.75 | 341 | 3.34 | 304 | 24/08 | 126 | 298 | 9 874 | -320 | 3.88 | 383 | 3.39 | 334 | 409 | 229 | 298 | 9 518 | -228 | 3.82 | 364 | 3.37 | 320 | H89 | 23.7 |
| 007599 | ch.: | ZAMECKY VRCH ZS | 103 | 298 | 9 083 | -77 | 3.75 | 341 | 3.34 | 304 | 24/08 | 126 | 298 | 9 874 | -320 | 3.88 | 383 | 3.39 | 334 | 409 | 229 | 298 | 9 518 | -228 | 3.82 | 364 | 3.37 | 320 | | |

Ročenka kontroly užítkovosti 2021

| Met. KU char. st. | výr. ob. | Název stáje/ zemědělského podniku | pč. l. | l. d. | První laktace | | | | | | | Druhá a další laktace | | | | | | | Všechny laktace | | | | | | | plem. | Pr. d. 1. KU | | | |
|----------------------|-------------|--------------------------------------|--------|-------|---------------|-------|------|------|------|------|-------|-----------------------|-------|--------|-------|------|------|------|-----------------|-----|---------|-------|--------|------|------|-------|-----------------|------|--------|------|
| | | | | | M kg | +/-* | T % | T kg | B % | B kg | věk | pč. l. | l. d. | M kg | +/-* | T % | T kg | B % | B kg | věk | poč. l. | l. d. | M kg | +/-* | T % | | | T kg | B % | B kg |
| Pardubický kraj | | | | | | | | | | | | | | | | | | | | | | | | | | | | | | |
| AA N C | | CHYST-K I SCH | 129 | 297 | 7 044 | 225 | 4.24 | 299 | 3.63 | 256 | 28/25 | 267 | 295 | 8 671 | -189 | 4.40 | 381 | 3.65 | 316 | 391 | 396 | 296 | 8 141 | -30 | 4.35 | 354 | 3.64 | 296 | C100 | 22.3 |
| 051972 | ch.: | ZD CHYST | 129 | 297 | 7 044 | 225 | 4.24 | 299 | 3.63 | 256 | 28/25 | 267 | 295 | 8 671 | -189 | 4.40 | 381 | 3.65 | 316 | 391 | 396 | 296 | 8 141 | -30 | 4.35 | 354 | 3.64 | 296 | | |
| AA N P | | KABATOVES VKK | 253 | 293 | 9 556 | -67 | 3.93 | 376 | 3.42 | 327 | 24/18 | 339 | 295 | 11 455 | -48 | 3.86 | 442 | 3.39 | 388 | 395 | 592 | 294 | 10 643 | -226 | 3.89 | 414 | 3.40 | 362 | H99 | 22.3 |
| AA N P | | LITOMYSL VKK | 47 | 297 | 9 403 | | 4.01 | 377 | 3.45 | 324 | 24/13 | 55 | 291 | 11 614 | | 3.90 | 453 | 3.37 | 391 | 389 | 102 | 294 | 10 595 | | 3.95 | 418 | 3.40 | 360 | H99 | 23.1 |
| AA N P | | MAKOV VKK | 130 | 286 | 9 033 | -894 | 3.98 | 359 | 3.39 | 306 | 23/08 | 213 | 293 | 11 424 | -380 | 3.84 | 439 | 3.37 | 385 | 376 | 343 | 290 | 10 518 | -611 | 3.89 | 409 | 3.37 | 355 | H99 | 20.5 |
| AA H P | | OSIK VKK | 167 | 298 | 9 958 | 88 | 3.96 | 394 | 3.33 | 331 | 23/08 | 252 | 297 | 11 600 | 116 | 3.87 | 449 | 3.33 | 386 | 380 | 419 | 298 | 10 945 | 41 | 3.90 | 427 | 3.33 | 364 | H98 | 21.1 |
| AA N P | | VIDLATA SEC VKK | 216 | 291 | 9 035 | -455 | 4.00 | 362 | 3.35 | 302 | 23/11 | 305 | 295 | 11 097 | -484 | 3.98 | 441 | 3.30 | 367 | 377 | 521 | 293 | 10 242 | -799 | 3.99 | 408 | 3.32 | 340 | H100 | 21.7 |
| 006673 | ch.: | ZD DOLNI UJEZD | 813 | 293 | 9 407 | -310 | 3.97 | 373 | 3.38 | 318 | 23/23 | 1164 | 295 | 11 394 | -180 | 3.89 | 443 | 3.35 | 382 | 383 | 1977 | 294 | 10 577 | -389 | 3.92 | 414 | 3.36 | 355 | H99 | |
| AA N P | | CEREKVICE VKK | 93 | 301 | 8 630 | 1 175 | 3.92 | 338 | 3.56 | 308 | 23/29 | | | | | | | | | | 93 | 301 | 8 630 | 309 | 3.92 | 338 | 3.56 | 308 | H100 | 20.2 |
| AA N P | | CEREKVICE VKK | 86 | 296 | 7 355 | -100 | 3.95 | 291 | 3.68 | 271 | 29/20 | 442 | 294 | 8 581 | -224 | 3.87 | 332 | 3.62 | 310 | 383 | 528 | 294 | 8 381 | 60 | 3.88 | 326 | 3.63 | 304 | C99 | 21.3 |
| AA N H | | UJEZDEC | 140 | 294 | 10 978 | 174 | 3.78 | 415 | 3.42 | 375 | 24/19 | 374 | 299 | 12 973 | 339 | 3.68 | 477 | 3.38 | 438 | 377 | 514 | 297 | 12 430 | 475 | 3.70 | 460 | 3.39 | 421 | H99 | 20.8 |
| 006688 | ch.: | ZD MORASICE | 319 | 297 | 9 317 | 278 | 3.85 | 359 | 3.51 | 327 | 25/23 | 817 | 296 | 10 593 | 36 | 3.76 | 399 | 3.48 | 369 | 380 | 1136 | 296 | 10 235 | 229 | 3.79 | 387 | 3.49 | 357 | H52C47 | |
| AA N C | | MOSTEK | 119 | 294 | 7 407 | 623 | 3.87 | 287 | 3.56 | 264 | 26/28 | 310 | 297 | 8 460 | 281 | 3.82 | 323 | 3.57 | 302 | 379 | 429 | 296 | 8 168 | 454 | 3.84 | 313 | 3.56 | 291 | C100 | 21.7 |
| AA N P | | SRUBY VK | 77 | 298 | 9 471 | 428 | 3.84 | 364 | 3.45 | 326 | 23/26 | 128 | 297 | 11 186 | 244 | 3.77 | 422 | 3.45 | 386 | 379 | 205 | 297 | 10 541 | 407 | 3.79 | 400 | 3.45 | 364 | H94 | 21.6 |
| 007631 | ch.: | ZD MOSTEK | 196 | 295 | 8 218 | 574 | 3.86 | 317 | 3.51 | 288 | 25/21 | 438 | 297 | 9 256 | 266 | 3.80 | 352 | 3.53 | 326 | 379 | 634 | 297 | 8 935 | 434 | 3.82 | 341 | 3.52 | 315 | C65H34 | |
| AP H P | | RADIMER K5 | 107 | 295 | 8 078 | 487 | 3.45 | 279 | 3.38 | 273 | 23/26 | 150 | 298 | 9 225 | 847 | 3.53 | 325 | 3.46 | 319 | 404 | 257 | 297 | 8 747 | 752 | 3.50 | 306 | 3.43 | 300 | H79K20 | 21.4 |
| 006694 | ch.: | ZD RADIMER | 107 | 295 | 8 078 | 487 | 3.45 | 279 | 3.38 | 273 | 23/26 | 150 | 298 | 9 225 | 847 | 3.53 | 325 | 3.46 | 319 | 404 | 257 | 297 | 8 747 | 752 | 3.50 | 306 | 3.43 | 300 | | |
| AA N C | | ROSICE | 155 | 300 | 7 548 | 63 | 4.14 | 313 | 3.64 | 275 | 24/26 | 341 | 297 | 9 152 | 372 | 4.00 | 366 | 3.53 | 323 | 396 | 496 | 298 | 8 650 | 324 | 4.04 | 349 | 3.56 | 308 | I64C36 | 21.4 |
| 004939 | ch.: | ZD ROSICE U CHRASTI | 155 | 300 | 7 548 | 63 | 4.14 | 313 | 3.64 | 275 | 24/26 | 341 | 297 | 9 152 | 372 | 4.00 | 366 | 3.53 | 323 | 396 | 496 | 298 | 8 650 | 324 | 4.04 | 349 | 3.56 | 308 | | |
| AA N P | | DOLNI SLOUPNICE MF | 235 | 302 | 10 814 | 415 | 3.91 | 423 | 3.35 | 362 | 22/02 | 280 | 300 | 12 679 | -42 | 3.81 | 483 | 3.30 | 419 | 404 | 515 | 301 | 11 828 | -3 | 3.85 | 456 | 3.32 | 393 | H96 | 24.9 |
| AA N P | | RETOVA | 145 | 300 | 10 610 | 526 | 3.73 | 395 | 3.36 | 356 | 21/27 | 176 | 297 | 12 607 | 641 | 3.71 | 468 | 3.29 | 415 | 387 | 321 | 298 | 11 705 | 293 | 3.72 | 435 | 3.32 | 388 | H99 | 20 |
| 007618 | ch.: | ZD SLOUPNICE | 380 | 301 | 10 736 | 449 | 3.84 | 413 | 3.35 | 360 | 21/30 | 456 | 299 | 12 651 | 286 | 3.77 | 477 | 3.30 | 417 | 397 | 836 | 300 | 11 781 | 135 | 3.80 | 448 | 3.32 | 391 | H97 | |
| AA H C | | TELECI K300 | 56 | 299 | 7 329 | 322 | 3.98 | 292 | 3.61 | 264 | 26/05 | 230 | 300 | 8 400 | 106 | 3.90 | 327 | 3.55 | 298 | 374 | 286 | 300 | 8 190 | 268 | 3.91 | 320 | 3.56 | 292 | C99 | 22.4 |
| 006697 | ch.: | ZD TELECI | 56 | 299 | 7 329 | 322 | 3.98 | 292 | 3.61 | 264 | 26/05 | 230 | 300 | 8 400 | 106 | 3.90 | 327 | 3.55 | 298 | 374 | 286 | 300 | 8 190 | 268 | 3.91 | 320 | 3.56 | 292 | | |
| AA H C | | KARLE K300 | 74 | 302 | 7 634 | -297 | 4.09 | 312 | 3.57 | 272 | 26/07 | 141 | 298 | 9 018 | 400 | 4.05 | 366 | 3.55 | 320 | 395 | 215 | 299 | 8 541 | 159 | 4.07 | 347 | 3.55 | 304 | C99 | 21.1 |
| AA H C | | TRSTENICE K 300 | 70 | 301 | 7 574 | -55 | 4.17 | 316 | 3.60 | 272 | 26/04 | 149 | 297 | 8 780 | 421 | 4.10 | 360 | 3.59 | 315 | 385 | 219 | 298 | 8 395 | 286 | 4.12 | 346 | 3.59 | 301 | C97 | 20.5 |
| 006678 | ch.: | ZD TRSTENICE | 144 | 301 | 7 605 | -177 | 4.13 | 314 | 3.58 | 272 | 26/06 | 290 | 298 | 8 896 | 406 | 4.08 | 363 | 3.57 | 317 | 390 | 434 | 299 | 8 467 | 220 | 4.09 | 347 | 3.57 | 302 | C98 | |
| AP H C | | VENDOLI VKK | 81 | 298 | 7 269 | -470 | 4.04 | 294 | 3.51 | 255 | 26/12 | 185 | 297 | 9 033 | -301 | 3.91 | 353 | 3.57 | 322 | 375 | 266 | 298 | 8 496 | -321 | 3.95 | 335 | 3.55 | 302 | C99 | 23.7 |
| 006698 | ch.: | ZD VENDOLI | 81 | 298 | 7 269 | -470 | 4.04 | 294 | 3.51 | 255 | 26/12 | 185 | 297 | 9 033 | -301 | 3.91 | 353 | 3.57 | 322 | 375 | 266 | 298 | 8 496 | -321 | 3.95 | 335 | 3.55 | 302 | | |
| AA H C | | HLUBOKA | 114 | 295 | 6 941 | 334 | 4.18 | 290 | 3.40 | 236 | 28/12 | 293 | 291 | 8 116 | 962 | 3.96 | 322 | 3.35 | 272 | 395 | 407 | 292 | 7 787 | 773 | 4.02 | 313 | 3.36 | 262 | C100 | 22.8 |
| AP H C | | ZDERAZ-CTYRRADY | 15 | 303 | 8 017 | 280 | 4.14 | 332 | 3.45 | 277 | 27/05 | 40 | 298 | 9 696 | 1 034 | 3.94 | 382 | 3.39 | 329 | 407 | 55 | 300 | 9 238 | 773 | 3.99 | 369 | 3.41 | 315 | C100 | |
| 004936 | ch.: | ZDERAZ,ZEM.DRUZSTVO | 129 | 296 | 7 067 | -148 | 4.17 | 295 | 3.40 | 241 | 28/08 | 333 | 292 | 8 306 | 253 | 3.96 | 329 | 3.36 | 279 | 396 | 462 | 293 | 7 960 | 100 | 4.01 | 319 | 3.37 | 268 | C100 | |
| AP H C | | MRAKOTIN | 45 | 290 | 7 083 | 673 | 3.94 | 279 | 3.55 | 251 | 26/18 | 166 | 289 | 7 860 | 305 | 3.95 | 310 | 3.59 | 282 | 370 | 211 | 289 | 7 694 | 451 | 3.95 | 304 | 3.58 | 275 | C97 | 22.0 |
| 004913 | ch.: | ZDV MRAKOTIN | 45 | 290 | 7 083 | 673 | 3.94 | 279 | 3.55 | 251 | 26/18 | 166 | 289 | 7 860 | 305 | 3.95 | 310 | 3.59 | 282 | 370 | 211 | 289 | 7 694 | 451 | 3.95 | 304 | 3.58 | 275 | | |
| AA N H | | BROZANY | 236 | 295 | 10 795 | -145 | 3.75 | 405 | 3.36 | 363 | 23/23 | 307 | 298 | 12 280 | -354 | 3.81 | 468 | 3.38 | 415 | 410 | 543 | 297 | 11 634 | -306 | 3.79 | 441 | 3.37 | 392 | H97 | 25.0 |
| 051992 | ch.: | ZEAS,A.S. POD KUN.H. | 236 | 295 | 10 795 | -145 | 3.75 | 405 | 3.36 | 363 | 23/23 | 307 | 298 | 12 280 | -354 | 3.81 | 468 | 3.38 | 415 | 410 | 543 | 297 | 11 634 | -306 | 3.79 | 441 | 3.37 | 392 | | |
| AP H C | | VSERADOV | 85 | 298 | 6 757 | 47 | 4.07 | 275 | 3.39 | 229 | 33/13 | 241 | 293 | 7 607 | 261 | 3.91 | 298 | 3.35 | 255 | 397 | 326 | 295 | 7 386 | 301 | 3.95 | 292 | 3.36 | 248 | C100 | 21.0 |
| 004941 | ch.: | ZEMED.A.S. VYSOCINA | 85 | 298 | 6 757 | 47 | 4.07 | 275 | 3.39 | 229 | 33/13 | 241 | 293 | 7 607 | 261 | 3.91 | 298 | 3.35 | 255 | 397 | 326 | 295 | 7 386 | 301 | 3.95 | 292 | 3.36 | 248 | | |
| AP H C | | BYSTREC MF | 128 | 297 | 8 353 | 401 | 3.80 | 317 | 3.66 | 305 | 26/08 | 291 | 294 | 9 581 | 310 | 3.92 | 376 | 3.65 | 349 | 386 | 419 | 295 | 9 206 | 358 | 3.89 | 358 | 3.65 | 336 | C93 | 21.0 |
| 007615 | ch.: | ZEMEDELKA A.S. | 128 | 297 | 8 353 | 401 | 3.80 | 317 | 3.66 | 305 | 26/08 | 291 | 294 | 9 581 | 310 | 3.92 | 376 | 3.65 | 349 | 386 | 419 | 295 | 9 206 | 358 | 3.89 | 358 | 3.65 | 336 | | |

Ročenka kontroly užítkovosti 2021

| Met. KU char. st. | výr. ob. | Název stáje/ zemědělského podniku | pč. l. | l. d. | První laktace | | | | | | | Druhé a další laktace | | | | | | | Všechny laktace | | | | | | | plem. | Pr. d. 1. KU | | | |
|-----------------------------|-------------|--------------------------------------|--------|-------|---------------|-------|------|------|------|------|-------|-----------------------|-------|--------|------|------|------|------|-----------------|-----|--------|-------|--------|-------|------|-------|-----------------|------|--------|------|
| | | | | | M kg | +/-* | T % | T kg | B % | B kg | věk | pč. l. | l. d. | M kg | +/-* | T % | T kg | B % | B kg | věk | pč. l. | l. d. | M kg | +/-* | T % | | | T kg | B % | B kg |
| Pardubický kraj | | | | | | | | | | | | | | | | | | | | | | | | | | | | | | |
| AP H C | | JAVORNE | 132 | 287 | 8 442 | 99 | 4.10 | 346 | 3.66 | 309 | 24/30 | 287 | 290 | 10 760 | 116 | 3.86 | 415 | 3.56 | 383 | 369 | 419 | 289 | 10 030 | 265 | 3.92 | 393 | 3.58 | 359 | C99 | 21.3 |
| 004923 | ch.: | ZEMEDELSKA A.S. | 132 | 287 | 8 442 | 99 | 4.10 | 346 | 3.66 | 309 | 24/30 | 287 | 290 | 10 760 | 116 | 3.86 | 415 | 3.56 | 383 | 369 | 419 | 289 | 10 030 | 265 | 3.92 | 393 | 3.58 | 359 | | |
| AA H C | | RVISTE NK | 96 | 299 | 7 022 | 250 | 4.17 | 293 | 3.59 | 252 | 25/24 | 170 | 296 | 8 325 | 263 | 4.18 | 348 | 3.56 | 296 | 391 | 266 | 297 | 7 855 | 206 | 4.18 | 328 | 3.57 | 280 | C100 | 20.6 |
| 007635 | ch.: | ZEMOS ORLIC.PODHURI | 96 | 299 | 7 022 | 250 | 4.17 | 293 | 3.59 | 252 | 25/24 | 170 | 296 | 8 325 | 263 | 4.18 | 348 | 3.56 | 296 | 391 | 266 | 297 | 7 855 | 206 | 4.18 | 328 | 3.57 | 280 | | |
| AP H C | | DOLNI LIPKA | 73 | 289 | 4 878 | -126 | 3.79 | 185 | 3.28 | 160 | 36/03 | 96 | 286 | 5 656 | -429 | 3.87 | 219 | 3.22 | 182 | 402 | 169 | 287 | 5 320 | -527 | 3.84 | 204 | 3.25 | 173 | C90 | 19.8 |
| 007604 | ch.: | ZEOS S.R.O. | 73 | 289 | 4 878 | -126 | 3.79 | 185 | 3.28 | 160 | 36/03 | 96 | 286 | 5 656 | -429 | 3.87 | 219 | 3.22 | 182 | 402 | 169 | 287 | 5 320 | -527 | 3.84 | 204 | 3.25 | 173 | | |
| AA H C | | DOLNI LIBCHAVY | 48 | 304 | 5 723 | 429 | 4.12 | 236 | 3.71 | 213 | 29/22 | 90 | 296 | 6 815 | 526 | 4.14 | 282 | 3.61 | 246 | 413 | 138 | 299 | 6 435 | 495 | 4.14 | 266 | 3.64 | 234 | C95 | 23 |
| 007622 | ch.: | ZEPO A.S. | 48 | 304 | 5 723 | 429 | 4.12 | 236 | 3.71 | 213 | 29/22 | 90 | 296 | 6 815 | 526 | 4.14 | 282 | 3.61 | 246 | 413 | 138 | 299 | 6 435 | 495 | 4.14 | 266 | 3.64 | 234 | | |
| AP N P | | DOUBRAVICE | 64 | 298 | 9 442 | 16 | 3.84 | 362 | 3.49 | 330 | 23/18 | 166 | 297 | 10 164 | 949 | 3.86 | 393 | 3.61 | 367 | 403 | 230 | 297 | 9 963 | 598 | 3.86 | 384 | 3.58 | 357 | H72C27 | 21.5 |
| 004929 | ch.: | ZEPO A.S. LESTINA | 64 | 298 | 9 442 | 16 | 3.84 | 362 | 3.49 | 330 | 23/18 | 166 | 297 | 10 164 | 949 | 3.86 | 393 | 3.61 | 367 | 403 | 230 | 297 | 9 963 | 598 | 3.86 | 384 | 3.58 | 357 | | |
| AA N P | | SEDLIC | 120 | 296 | 9 922 | 349 | 3.85 | 382 | 3.45 | 343 | 24/11 | 216 | 295 | 11 575 | 188 | 3.87 | 448 | 3.40 | 393 | 387 | 336 | 295 | 10 985 | 330 | 3.86 | 424 | 3.41 | 375 | H99 | 21.4 |
| 007636 | ch.: | ZEVAS VRACLAV A.S. | 120 | 296 | 9 922 | 349 | 3.85 | 382 | 3.45 | 343 | 24/11 | 216 | 295 | 11 575 | 188 | 3.87 | 448 | 3.40 | 393 | 387 | 336 | 295 | 10 985 | 330 | 3.86 | 424 | 3.41 | 375 | | |
| AA H H | | CESKE PETROVICE HK | 149 | 298 | 10 402 | -120 | 3.87 | 403 | 3.32 | 345 | 24/11 | 309 | 297 | 12 184 | -133 | 3.85 | 469 | 3.33 | 406 | 391 | 458 | 297 | 11 604 | -58 | 3.85 | 447 | 3.33 | 386 | H99 | 20.7 |
| 007625 | ch.: | ZIVA A.S. | 149 | 298 | 10 402 | -120 | 3.87 | 403 | 3.32 | 345 | 24/11 | 309 | 297 | 12 184 | -133 | 3.85 | 469 | 3.33 | 406 | 391 | 458 | 297 | 11 604 | -58 | 3.85 | 447 | 3.33 | 386 | | |
| AP N P | | STOLANY | 20 | 295 | 7 533 | 787 | 3.85 | 290 | 3.43 | 258 | 26/26 | 150 | 289 | 8 710 | 667 | 3.66 | 319 | 3.42 | 298 | 407 | 170 | 289 | 8 571 | 1 010 | 3.68 | 316 | 3.42 | 293 | C97 | 20.3 |
| 004919 | ch.: | ZOD DRUZSTVO STOLANY | 20 | 295 | 7 533 | 787 | 3.85 | 290 | 3.43 | 258 | 26/26 | 150 | 289 | 8 710 | 667 | 3.66 | 319 | 3.42 | 298 | 407 | 170 | 289 | 8 571 | 1 010 | 3.68 | 316 | 3.42 | 293 | | |
| AP H C | | LUBNA K1 | 39 | 300 | 7 616 | 768 | 4.07 | 310 | 3.69 | 281 | 27/23 | 71 | 294 | 8 114 | 382 | 3.91 | 317 | 3.59 | 291 | 392 | 110 | 296 | 7 937 | 485 | 3.97 | 315 | 3.62 | 287 | C100 | 24 |
| AP H C | | SIROKY DUL-ROVINA | 80 | 300 | 7 951 | 1 326 | 3.94 | 313 | 3.62 | 287 | 26/24 | 105 | 296 | 8 532 | 977 | 3.83 | 327 | 3.55 | 303 | 388 | 185 | 297 | 8 281 | 1 063 | 3.88 | 321 | 3.58 | 296 | C100 | 23.7 |
| 006685 | ch.: | ZOD LUBNA | 119 | 300 | 7 841 | 1 138 | 3.98 | 312 | 3.64 | 285 | 27/03 | 176 | 295 | 8 363 | 738 | 3.86 | 323 | 3.56 | 298 | 390 | 295 | 297 | 8 153 | 846 | 3.91 | 319 | 3.59 | 293 | C100 | |
| AA H C | | OPATOVEC VKK | 163 | 292 | 7 450 | 734 | 4.05 | 302 | 3.50 | 261 | 25/17 | 316 | 289 | 8 285 | 425 | 4.03 | 334 | 3.57 | 295 | 387 | 479 | 290 | 8 001 | 509 | 4.04 | 323 | 3.54 | 284 | C98 | 22.2 |
| 006700 | ch.: | ZOD OPATOVEC | 163 | 292 | 7 450 | 734 | 4.05 | 302 | 3.50 | 261 | 25/17 | 316 | 289 | 8 285 | 425 | 4.03 | 334 | 3.57 | 295 | 387 | 479 | 290 | 8 001 | 509 | 4.04 | 323 | 3.54 | 284 | | |
| AP N P | | SEDLISTE | 81 | 302 | 8 524 | -168 | 3.95 | 337 | 3.46 | 295 | 23/22 | 102 | 299 | 9 865 | -255 | 4.13 | 407 | 3.59 | 354 | 412 | 183 | 300 | 9 271 | -198 | 4.05 | 376 | 3.54 | 328 | H100 | 20.8 |
| 006679 | ch.: | ZOD SEDLISTE | 81 | 302 | 8 524 | -168 | 3.95 | 337 | 3.46 | 295 | 23/22 | 102 | 299 | 9 865 | -255 | 4.13 | 407 | 3.59 | 354 | 412 | 183 | 300 | 9 271 | -198 | 4.05 | 376 | 3.54 | 328 | | |
| AA N P | | CESKE HERMANICE | 118 | 292 | 7 996 | 323 | 4.02 | 321 | 3.37 | 270 | 25/04 | 234 | 290 | 9 398 | 99 | 3.99 | 375 | 3.47 | 326 | 375 | 352 | 291 | 8 928 | 57 | 3.99 | 357 | 3.44 | 307 | H58C40 | 21.4 |
| AA N H | | JEHNEDI | 117 | 295 | 8 671 | -10 | 4.18 | 363 | 3.44 | 298 | 24/05 | 210 | 296 | 10 619 | -266 | 4.16 | 442 | 3.45 | 366 | 372 | 327 | 296 | 9 922 | -95 | 4.17 | 414 | 3.44 | 342 | H100 | 21.5 |
| AA N P | | OUCCMANICE VKK | 211 | 292 | 6 817 | -201 | 4.04 | 276 | 3.72 | 253 | 25/04 | 471 | 292 | 8 498 | -72 | 4.10 | 348 | 3.69 | 313 | 375 | 682 | 292 | 7 978 | -155 | 4.08 | 326 | 3.69 | 295 | C98 | 22 |
| 007638 | ch.: | ZOD ZALSI | 446 | 293 | 7 615 | -83 | 4.08 | 310 | 3.54 | 269 | 24/27 | 915 | 293 | 9 215 | -57 | 4.09 | 377 | 3.57 | 329 | 375 | 1361 | 293 | 8 691 | -101 | 4.08 | 355 | 3.56 | 309 | C59H40 | |
| AP N P | | LUBNIK I | 142 | 287 | 7 683 | 62 | 4.18 | 321 | 3.59 | 276 | 26/02 | 261 | 287 | 8 852 | 56 | 4.13 | 365 | 3.52 | 312 | 382 | 403 | 287 | 8 440 | 129 | 4.14 | 350 | 3.55 | 299 | C99 | 23.4 |
| AP N P | | LUKOVA VKK | 311 | 288 | 9 071 | 21 | 3.61 | 327 | 3.59 | 325 | 24/08 | 507 | 290 | 11 166 | 88 | 3.51 | 392 | 3.49 | 389 | 384 | 818 | 289 | 10 369 | 199 | 3.54 | 367 | 3.52 | 365 | H99 | 21.9 |
| AA H P | | TATENICE | 103 | 284 | 8 977 | 1 119 | 3.82 | 343 | 3.49 | 313 | 25/06 | 98 | 286 | 9 182 | 281 | 3.92 | 360 | 3.55 | 326 | 394 | 201 | 285 | 9 077 | 592 | 3.87 | 351 | 3.52 | 319 | C84H16 | 23.6 |
| 007640 | ch.: | ZOD ZICHLINEK | 556 | 287 | 8 699 | 227 | 3.78 | 329 | 3.57 | 311 | 24/27 | 866 | 289 | 10 244 | 201 | 3.71 | 380 | 3.50 | 359 | 384 | 1422 | 288 | 9 640 | 274 | 3.73 | 360 | 3.53 | 340 | H55C44 | |
| AA N C | | ZIVANICE-K I | 57 | 300 | 7 357 | 743 | 4.15 | 305 | 3.69 | 271 | 29/19 | 177 | 301 | 8 931 | 557 | 4.19 | 374 | 3.63 | 324 | 384 | 234 | 301 | 8 547 | 661 | 4.18 | 357 | 3.64 | 311 | C99 | 20.4 |
| 051993 | ch.: | ZOD ZIVANICE | 57 | 300 | 7 357 | 743 | 4.15 | 305 | 3.69 | 271 | 29/19 | 177 | 301 | 8 931 | 557 | 4.19 | 374 | 3.63 | 324 | 384 | 234 | 301 | 8 547 | 661 | 4.18 | 357 | 3.64 | 311 | | |
| AA H C | | JEDLOVA VKK | 43 | 295 | 5 552 | -135 | 4.10 | 228 | 3.56 | 197 | 27/26 | 117 | 297 | 6 806 | -40 | 3.99 | 271 | 3.52 | 239 | 388 | 160 | 296 | 6 469 | -102 | 4.01 | 260 | 3.53 | 228 | C100 | 24.5 |
| 006676 | ch.: | ZOS JEDLOVA S.R.O. | 43 | 295 | 5 552 | -135 | 4.10 | 228 | 3.56 | 197 | 27/26 | 117 | 297 | 6 806 | -40 | 3.99 | 271 | 3.52 | 239 | 388 | 160 | 296 | 6 469 | -102 | 4.01 | 260 | 3.53 | 228 | | |
| AP N H | | OSTRETIN-NK | 262 | 298 | 10 743 | 958 | 3.83 | 411 | 3.45 | 371 | 24/08 | 349 | 300 | 13 862 | 866 | 3.84 | 533 | 3.48 | 483 | 414 | 611 | 299 | 12 525 | 417 | 3.84 | 481 | 3.47 | 435 | H100 | 21.3 |
| 051987 | ch.: | ZS OSTRETIN A.S. | 262 | 298 | 10 743 | 958 | 3.83 | 411 | 3.45 | 371 | 24/08 | 349 | 300 | 13 862 | 866 | 3.84 | 533 | 3.48 | 483 | 414 | 611 | 299 | 12 525 | 417 | 3.84 | 481 | 3.47 | 435 | | |
| AP H C | | VITEJEVES NK | 42 | 303 | 4 762 | -437 | 3.99 | 190 | 3.36 | 160 | 27/12 | 121 | 296 | 5 830 | -90 | 3.88 | 226 | 3.35 | 195 | 419 | 163 | 298 | 5 555 | -34 | 3.91 | 217 | 3.35 | 186 | C96 | 20.4 |
| 006699 | ch.: | ZS VITEJEVES A.S. | 42 | 303 | 4 762 | -437 | 3.99 | 190 | 3.36 | 160 | 27/12 | 121 | 296 | 5 830 | -90 | 3.88 | 226 | 3.35 | 195 | 419 | 163 | 298 | 5 555 | -34 | 3.91 | 217 | 3.35 | 186 | | |
| Výsledky za Pardubický kraj | | | 9 982 | 294 | 8 349 | 208 | 3.93 | 328 | 3.48 | 290 | 25/26 | 19194 | 294 | 9 674 | 118 | 3.89 | 377 | 3.46 | 335 | 388 | 29176 | 294 | 9 221 | 157 | 3.91 | 360 | 3.47 | 320 | C55H41 | |

Ročenka kontroly užítkovosti 2021

| Met. KU | výr. | Název stáje/ zemědělského podniku | pč. l. | l. d. | První laktace | | | | | | | Druhé a další laktace | | | | | | | Všechny laktace | | | | | | | plem. | Pr. d. 1. KU | | | |
|---------|------|--------------------------------------|--------|-------|---------------|-------|------|------|------|------|-------|-----------------------|-------|--------|-------|------|------|------|-----------------|-----|---------|-------|--------|-------|------|-------|-----------------|------|-----------|------|
| | | | | | M kg | +/-* | T % | T kg | B % | B kg | věk | pč. l. | l. d. | M kg | +/-* | T % | T kg | B % | B kg | věk | poč. l. | l. d. | M kg | +/-* | T % | | | T kg | B % | B kg |
| AA H | H | HOREPNIK | 144 | 301 | 12 244 | 1 032 | 3.69 | 452 | 3.23 | 395 | 24/08 | 268 | 299 | 13 745 | 931 | 3.57 | 491 | 3.23 | 444 | 400 | 412 | 300 | 13 220 | 1 045 | 3.61 | 477 | 3.23 | 427 | H100 | 21.3 |
| 030745 | ch.: | AGRODAM HOREPNIK SRO | 144 | 301 | 12 244 | 1 032 | 3.69 | 452 | 3.23 | 395 | 24/08 | 268 | 299 | 13 745 | 931 | 3.57 | 491 | 3.23 | 444 | 400 | 412 | 300 | 13 220 | 1 045 | 3.61 | 477 | 3.23 | 427 | | |
| AP H | C | STATEK | 129 | 292 | 7 443 | 656 | 4.28 | 318 | 3.61 | 269 | 26/13 | 254 | 289 | 9 043 | 596 | 4.33 | 392 | 3.48 | 315 | 392 | 383 | 290 | 8 504 | 621 | 4.32 | 367 | 3.52 | 299 | C100 | 21.1 |
| 030766 | ch.: | AGRODRUZSTVO POCATKY | 129 | 292 | 7 443 | 656 | 4.28 | 318 | 3.61 | 269 | 26/13 | 254 | 289 | 9 043 | 596 | 4.33 | 392 | 3.48 | 315 | 392 | 383 | 290 | 8 504 | 621 | 4.32 | 367 | 3.52 | 299 | | |
| AP H | P | BRZKOV | 70 | 300 | 7 354 | -154 | 3.89 | 286 | 3.26 | 240 | 24/16 | 81 | 295 | 9 026 | -90 | 3.63 | 328 | 3.30 | 298 | 395 | 151 | 297 | 8 251 | -102 | 3.74 | 308 | 3.28 | 271 | H73C17 | 21.5 |
| 060811 | ch.: | AGROKOM. S.R.O. | 70 | 300 | 7 354 | -154 | 3.89 | 286 | 3.26 | 240 | 24/16 | 81 | 295 | 9 026 | -90 | 3.63 | 328 | 3.30 | 298 | 395 | 151 | 297 | 8 251 | -102 | 3.74 | 308 | 3.28 | 271 | | |
| AA H | P | VKK TRHONICE | 67 | 303 | 6 180 | -507 | 4.04 | 249 | 3.34 | 207 | 30/24 | 96 | 302 | 7 093 | 62 | 3.94 | 279 | 3.34 | 237 | 473 | 163 | 302 | 6 718 | -90 | 3.98 | 267 | 3.34 | 224 | H65K33 | 21.7 |
| 064155 | ch.: | AGROMERAN A.S. | 67 | 303 | 6 180 | -507 | 4.04 | 249 | 3.34 | 207 | 30/24 | 96 | 302 | 7 093 | 62 | 3.94 | 279 | 3.34 | 237 | 473 | 163 | 302 | 6 718 | -90 | 3.98 | 267 | 3.34 | 224 | | |
| AP H | P | OVESNA LHOTA | 95 | 290 | 7 462 | -947 | 4.03 | 301 | 3.54 | 264 | 32/04 | 164 | 292 | 9 542 | -760 | 3.84 | 367 | 3.39 | 324 | 388 | 259 | 292 | 8 779 | -845 | 3.90 | 342 | 3.44 | 302 | C55K25R19 | 21.7 |
| 003905 | ch.: | AGROMILK DV | 95 | 290 | 7 462 | -947 | 4.03 | 301 | 3.54 | 264 | 32/04 | 164 | 292 | 9 542 | -760 | 3.84 | 367 | 3.39 | 324 | 388 | 259 | 292 | 8 779 | -845 | 3.90 | 342 | 3.44 | 302 | | |
| AP H | P | ZVERKOVICE | 31 | 280 | 6 950 | -471 | 3.86 | 269 | 3.55 | 247 | 25/01 | 82 | 286 | 8 501 | -339 | 3.85 | 327 | 3.50 | 298 | 423 | 113 | 284 | 8 075 | -332 | 3.85 | 311 | 3.51 | 284 | C68H30 | 26.2 |
| 061875 | ch.: | AGROOS,SPOL. S R.O. | 31 | 280 | 6 950 | -471 | 3.86 | 269 | 3.55 | 247 | 25/01 | 82 | 286 | 8 501 | -339 | 3.85 | 327 | 3.50 | 298 | 423 | 113 | 284 | 8 075 | -332 | 3.85 | 311 | 3.51 | 284 | | |
| AP H | H | CHYSNA II | 117 | 304 | 10 947 | 52 | 4.17 | 457 | 3.34 | 366 | 24/14 | 260 | 301 | 12 406 | 363 | 4.16 | 516 | 3.34 | 414 | 396 | 377 | 302 | 11 953 | 377 | 4.16 | 498 | 3.34 | 399 | H100 | 21.8 |
| AA H | H | KOSETICE | 203 | 301 | 10 633 | -100 | 3.87 | 412 | 3.31 | 352 | 24/18 | 291 | 300 | 12 508 | 21 | 3.79 | 475 | 3.32 | 416 | 398 | 494 | 300 | 11 738 | 70 | 3.82 | 449 | 3.32 | 390 | H100 | 22.6 |
| 030755 | ch.: | AGROPODNIK KOSETICE | 320 | 302 | 10 748 | -48 | 3.98 | 428 | 3.33 | 357 | 24/17 | 551 | 301 | 12 460 | 171 | 3.97 | 494 | 3.33 | 415 | 397 | 871 | 301 | 11 831 | 202 | 3.97 | 470 | 3.33 | 394 | H100 | |
| AA H | H | KUNDRATICE | 38 | 288 | 9 581 | 935 | 3.58 | 343 | 3.37 | 323 | 23/15 | 68 | 292 | 11 841 | 613 | 3.61 | 428 | 3.41 | 404 | 395 | 106 | 290 | 11 031 | 664 | 3.60 | 397 | 3.40 | 375 | H79K20 | 20.3 |
| 064160 | ch.: | AGROS VYSOCINA, A.S. | 38 | 288 | 9 581 | 935 | 3.58 | 343 | 3.37 | 323 | 23/15 | 68 | 292 | 11 841 | 613 | 3.61 | 428 | 3.41 | 404 | 395 | 106 | 290 | 11 031 | 664 | 3.60 | 397 | 3.40 | 375 | | |
| AA H | H | CERVENA RECICE IV | 77 | 298 | 9 363 | 585 | 3.68 | 345 | 3.30 | 309 | 26/02 | 126 | 298 | 12 696 | 818 | 3.53 | 448 | 3.25 | 413 | 416 | 203 | 298 | 11 432 | 820 | 3.57 | 409 | 3.27 | 374 | H98 | 22.1 |
| 030732 | ch.: | AGROSEV SPOL. S R.O. | 77 | 298 | 9 363 | 585 | 3.68 | 345 | 3.30 | 309 | 26/02 | 126 | 298 | 12 696 | 818 | 3.53 | 448 | 3.25 | 413 | 416 | 203 | 298 | 11 432 | 820 | 3.57 | 409 | 3.27 | 374 | | |
| AP H | P | STARY PELHRIMOV | 48 | 300 | 7 263 | 146 | 4.16 | 302 | 3.51 | 255 | 26/10 | 90 | 299 | 8 786 | 160 | 4.20 | 369 | 3.40 | 299 | 396 | 138 | 299 | 8 256 | 187 | 4.19 | 346 | 3.43 | 283 | C56R43 | 21.6 |
| 030730 | ch.: | AGROSPOL S.PELHRIMOV | 48 | 300 | 7 263 | 146 | 4.16 | 302 | 3.51 | 255 | 26/10 | 90 | 299 | 8 786 | 160 | 4.20 | 369 | 3.40 | 299 | 396 | 138 | 299 | 8 256 | 187 | 4.19 | 346 | 3.43 | 283 | | |
| AP H | P | UTECHOVICE | 75 | 303 | 8 030 | 335 | 4.16 | 334 | 3.46 | 278 | 26/01 | 202 | 301 | 9 350 | 372 | 4.10 | 384 | 3.45 | 322 | 392 | 277 | 302 | 8 993 | 401 | 4.12 | 370 | 3.45 | 310 | C92 | 20.4 |
| 030731 | ch.: | AGROSPOL UTECHOVICE | 75 | 303 | 8 030 | 352 | 4.16 | 334 | 3.46 | 278 | 26/01 | 202 | 301 | 9 350 | 524 | 4.10 | 384 | 3.45 | 322 | 392 | 277 | 302 | 8 993 | 494 | 4.12 | 370 | 3.45 | 310 | | |
| AA H | H | ZIROVNICE NK | 74 | 300 | 9 492 | -43 | 4.28 | 406 | 3.33 | 316 | 25/19 | 145 | 301 | 10 713 | -20 | 4.29 | 460 | 3.35 | 359 | 432 | 219 | 301 | 10 300 | -66 | 4.29 | 442 | 3.34 | 344 | H95 | 20.9 |
| 030757 | ch.: | AGROZA S.R.O. | 74 | 300 | 9 492 | -43 | 4.28 | 406 | 3.33 | 316 | 25/19 | 145 | 301 | 10 713 | -20 | 4.29 | 460 | 3.35 | 359 | 432 | 219 | 301 | 10 300 | -66 | 4.29 | 442 | 3.34 | 344 | | |
| AA H | P | OKRESICE | 110 | 301 | 7 814 | -127 | 4.22 | 330 | 3.47 | 271 | 24/28 | 152 | 301 | 10 089 | -95 | 4.19 | 423 | 3.43 | 346 | 403 | 262 | 301 | 9 134 | -166 | 4.20 | 384 | 3.45 | 315 | H98 | 26.7 |
| 068067 | ch.: | ALES NEUMAN | 110 | 301 | 7 814 | -127 | 4.22 | 330 | 3.47 | 271 | 24/28 | 152 | 301 | 10 089 | -95 | 4.19 | 423 | 3.43 | 346 | 403 | 262 | 301 | 9 134 | -166 | 4.20 | 384 | 3.45 | 315 | | |
| AA H | C | VESTIN-NK | 68 | 296 | 6 479 | 17 | 4.18 | 271 | 3.66 | 237 | 26/21 | 193 | 296 | 7 892 | -149 | 4.00 | 316 | 3.52 | 278 | 382 | 261 | 296 | 7 524 | -125 | 4.04 | 304 | 3.55 | 267 | C97 | 23.9 |
| 064178 | ch.: | AZ HOLDING A.S. | 68 | 296 | 6 479 | 17 | 4.18 | 271 | 3.66 | 237 | 26/21 | 193 | 296 | 7 892 | -149 | 4.00 | 316 | 3.52 | 278 | 382 | 261 | 296 | 7 524 | -125 | 4.04 | 304 | 3.55 | 267 | | |
| AA H | C | TECHORAZ | 41 | 302 | 7 143 | -43 | 4.08 | 292 | 3.57 | 255 | 28/09 | 59 | 299 | 8 427 | -54 | 4.22 | 356 | 3.59 | 303 | 373 | 100 | 300 | 7 901 | 164 | 4.17 | 329 | 3.58 | 283 | C45X20K19 | 23.2 |
| 185161 | ch.: | BENES JAN | 41 | 302 | 7 143 | -43 | 4.08 | 292 | 3.57 | 255 | 28/09 | 59 | 299 | 8 427 | -54 | 4.22 | 356 | 3.59 | 303 | 373 | 100 | 300 | 7 901 | 164 | 4.17 | 329 | 3.58 | 283 | | |
| AA H | H | VESELICE 3 | 23 | 304 | 9 404 | 1 522 | 3.90 | 367 | 3.38 | 318 | 27/21 | 41 | 303 | 10 561 | 1 248 | 3.68 | 388 | 3.32 | 351 | 400 | 64 | 303 | 10 145 | 1 234 | 3.75 | 381 | 3.34 | 339 | H82C12 | 23.7 |
| 003827 | ch.: | BERANEK JOSEF | 23 | 304 | 9 404 | 1 522 | 3.90 | 367 | 3.38 | 318 | 27/21 | 41 | 303 | 10 561 | 1 248 | 3.68 | 388 | 3.32 | 351 | 400 | 64 | 303 | 10 145 | 1 234 | 3.75 | 381 | 3.34 | 339 | | |
| AA H | P | HORNI STUDENEC 7 | 15 | 295 | 8 366 | 460 | 3.82 | 320 | 3.48 | 291 | 28/05 | 47 | 302 | 10 480 | -199 | 3.90 | 409 | 3.46 | 363 | 388 | 62 | 300 | 9 969 | 287 | 3.88 | 387 | 3.46 | 345 | H53R35C12 | 32 |
| 003826 | ch.: | BEZOUSKA MICHAL | 15 | 295 | 8 366 | 460 | 3.82 | 320 | 3.48 | 291 | 28/05 | 47 | 302 | 10 480 | -199 | 3.90 | 409 | 3.46 | 363 | 388 | 62 | 300 | 9 969 | 287 | 3.88 | 387 | 3.46 | 345 | | |
| AP H | C | MIROSOV | 48 | 293 | 6 812 | -237 | 4.16 | 284 | 3.30 | 225 | 26/29 | 149 | 293 | 8 195 | -295 | 3.95 | 324 | 3.36 | 275 | 369 | 197 | 293 | 7 858 | -184 | 4.00 | 314 | 3.35 | 263 | C100 | 23.8 |
| 064144 | ch.: | BOBROVSKA A.S. | 48 | 293 | 6 812 | -237 | 4.16 | 284 | 3.30 | 225 | 26/29 | 149 | 293 | 8 195 | -295 | 3.95 | 324 | 3.36 | 275 | 369 | 197 | 293 | 7 858 | -184 | 4.00 | 314 | 3.35 | 263 | | |

Ročenka kontroly užítkovosti 2021

| Met. KU char. st. | výr. ob. | Název stáje/ zemědělského podniku | pč. l. | l. d. | První laktace | | | | | | | Druhé a další laktace | | | | | | | Všechny laktace | | | | | | | plem. | Pr. d. 1. KU | | | |
|----------------------|-------------|--------------------------------------|--------|-------|---------------|---------------|------|------|------|------|-------|-----------------------|-------|---------------|--------------|------|------|------|-----------------|-----|---------|-------|---------------|--------------|------|-------|-----------------|------|--------|------|
| | | | | | M kg | +/-* | T % | T kg | B % | B kg | věk | pč. l. | l. d. | M kg | +/-* | T % | T kg | B % | B kg | věk | poč. l. | l. d. | M kg | +/-* | T % | | | T kg | B % | B kg |
| AA H P | | RADNOV 38 | 84 | 289 | 6 496 | -176 | 4.23 | 275 | 3.55 | 230 | 25/25 | 158 | 288 | 7 712 | -788 | 4.19 | 323 | 3.48 | 269 | 384 | 242 | 288 | 7 290 | -598 | 4.20 | 306 | 3.50 | 255 | C72K17 | 23.1 |
| 003854 | ch.: | BROZ MIROSLAV | 84 | 289 | 6 496 | -176 | 4.23 | 275 | 3.55 | 230 | 25/25 | 158 | 288 | 7 712 | -788 | 4.19 | 323 | 3.48 | 269 | 384 | 242 | 288 | 7 290 | -598 | 4.20 | 306 | 3.50 | 255 | | |
| AA H H | | SIRAKOV 75 | 26 | 298 | 8 045 | -1 050 | 4.07 | 328 | 3.38 | 272 | 26/18 | 36 | 295 | 9 725 | -294 | 4.06 | 395 | 3.33 | 324 | 436 | 62 | 297 | 9 020 | -727 | 4.06 | 367 | 3.35 | 302 | H85 | 22.2 |
| 064067 | ch.: | CERNY LUBOMIR | 26 | 298 | 8 045 | -1 050 | 4.07 | 328 | 3.38 | 272 | 26/18 | 36 | 295 | 9 725 | -294 | 4.06 | 395 | 3.33 | 324 | 436 | 62 | 297 | 9 020 | -727 | 4.06 | 367 | 3.35 | 302 | | |
| AA H H | | DOBROVIN VVK-K2 | 230 | 296 | 8 622 | 651 | 3.81 | 329 | 3.40 | 293 | 25/21 | 346 | 298 | 10 070 | 545 | 3.79 | 382 | 3.39 | 342 | 411 | 576 | 297 | 9 492 | 438 | 3.80 | 361 | 3.39 | 322 | H96 | 21.5 |
| 060826 | ch.: | DOBROSEV, A.S. | 230 | 296 | 8 622 | 651 | 3.81 | 329 | 3.40 | 293 | 25/21 | 346 | 298 | 10 070 | 545 | 3.79 | 382 | 3.39 | 342 | 411 | 576 | 297 | 9 492 | 438 | 3.80 | 361 | 3.39 | 322 | | |
| AA H P | | HERMANOV | 18 | 304 | 6 803 | 721 | 4.12 | 281 | 3.54 | 241 | 26/01 | 30 | 299 | 6 063 | -140 | 3.96 | 240 | 3.69 | 224 | 426 | 48 | 301 | 6 340 | 192 | 4.02 | 255 | 3.63 | 230 | C82 | 22 |
| 064139 | ch.: | DRUZSTVO HERMANOV | 18 | 304 | 6 803 | 721 | 4.12 | 281 | 3.54 | 241 | 26/01 | 30 | 299 | 6 063 | -140 | 3.96 | 240 | 3.69 | 224 | 426 | 48 | 301 | 6 340 | 192 | 4.02 | 255 | 3.63 | 230 | | |
| AP H P | | BREZNIK-KRAVIN | 62 | 296 | 7 139 | 274 | 4.16 | 297 | 3.34 | 239 | 30/26 | 70 | 292 | 7 770 | 52 | 4.07 | 316 | 3.45 | 268 | 417 | 132 | 294 | 7 474 | 61 | 4.11 | 307 | 3.40 | 254 | C100 | 22.6 |
| 061933 | ch.: | DRUZSTVO LUH,DRUZS. | 62 | 296 | 7 139 | 274 | 4.16 | 297 | 3.34 | 239 | 30/26 | 70 | 292 | 7 770 | 52 | 4.07 | 316 | 3.45 | 268 | 417 | 132 | 294 | 7 474 | 61 | 4.11 | 307 | 3.40 | 254 | | |
| AA H H | | ARNOLEC | 176 | 300 | 10 257 | -153 | 4.13 | 424 | 3.31 | 339 | 24/04 | 291 | 298 | 12 080 | 122 | 4.04 | 488 | 3.27 | 395 | 377 | 467 | 299 | 11 393 | -17 | 4.07 | 464 | 3.28 | 374 | H94 | 22.2 |
| AP H P | | MEZIRICKO VKK | 79 | 292 | 7 165 | 149 | 4.12 | 296 | 3.52 | 252 | 26/07 | 171 | 287 | 7 731 | 32 | 3.94 | 305 | 3.49 | 270 | 372 | 250 | 288 | 7 552 | 52 | 3.99 | 302 | 3.49 | 264 | C83 | 20.8 |
| 060831 | ch.: | DRUZSTVO VYSOCINA | 255 | 298 | 9 299 | -40 | 4.13 | 384 | 3.36 | 312 | 24/24 | 462 | 294 | 10 470 | 131 | 4.01 | 420 | 3.33 | 349 | 375 | 717 | 295 | 10 054 | 46 | 4.05 | 407 | 3.34 | 336 | H64C29 | |
| AA H H | | NETIN | 141 | 299 | 9 206 | 386 | 3.72 | 343 | 3.50 | 322 | 24/06 | 291 | 299 | 10 535 | 272 | 3.72 | 392 | 3.42 | 361 | 395 | 432 | 299 | 10 101 | 284 | 3.72 | 376 | 3.45 | 348 | H100 | 20.7 |
| 064167 | ch.: | DS AGROS,A.S. | 141 | 299 | 9 206 | 386 | 3.72 | 343 | 3.50 | 322 | 24/06 | 291 | 299 | 10 535 | 272 | 3.72 | 392 | 3.42 | 361 | 395 | 432 | 299 | 10 101 | 284 | 3.72 | 376 | 3.45 | 348 | | |
| AA H H | | BATELOV VKK | 113 | 295 | 10 137 | 1 030 | 3.95 | 400 | 3.44 | 348 | 22/21 | 253 | 295 | 11 968 | 1 137 | 3.87 | 463 | 3.39 | 405 | 372 | 366 | 295 | 11 403 | 1 299 | 3.89 | 444 | 3.40 | 388 | H99 | 21.1 |
| 060823 | ch.: | DV BATELOV | 113 | 295 | 10 137 | 1 030 | 3.95 | 400 | 3.44 | 348 | 22/21 | 253 | 295 | 11 968 | 1 137 | 3.87 | 463 | 3.39 | 405 | 372 | 366 | 295 | 11 403 | 1 299 | 3.89 | 444 | 3.40 | 388 | | |
| AA H P | | TREBIC-DUBINKA | 221 | 294 | 8 728 | 787 | 3.97 | 346 | 3.49 | 305 | 23/26 | 376 | 296 | 10 566 | 264 | 4.03 | 426 | 3.53 | 373 | 363 | 597 | 295 | 9 886 | 611 | 4.01 | 396 | 3.52 | 348 | H95J01 | 21.2 |
| 061941 | ch.: | DVP AMETYST | 221 | 294 | 8 728 | 787 | 3.97 | 346 | 3.49 | 305 | 23/26 | 376 | 296 | 10 566 | 264 | 4.03 | 426 | 3.53 | 373 | 363 | 597 | 295 | 9 886 | 611 | 4.01 | 396 | 3.52 | 348 | | |
| AA H C | | PYSEL I | 76 | 302 | 7 550 | 280 | 4.12 | 311 | 3.52 | 266 | 26/23 | 218 | 300 | 9 374 | 672 | 3.97 | 372 | 3.49 | 327 | 391 | 294 | 300 | 8 902 | 618 | 4.00 | 356 | 3.50 | 311 | C99 | 22.6 |
| 061955 | ch.: | DVP, DRUZSTVO | 76 | 302 | 7 550 | 280 | 4.12 | 311 | 3.52 | 266 | 26/23 | 218 | 300 | 9 374 | 672 | 3.97 | 372 | 3.49 | 327 | 391 | 294 | 300 | 8 902 | 618 | 4.00 | 356 | 3.50 | 311 | | |
| AP H H | | SLAVIKOV VKK,KU,INS | 156 | 294 | 9 867 | -56 | 3.45 | 340 | 3.27 | 323 | 23/25 | 283 | 297 | 12 018 | 378 | 3.33 | 401 | 3.20 | 385 | 375 | 439 | 296 | 11 254 | 193 | 3.37 | 379 | 3.23 | 363 | H100 | 21.3 |
| AP H C | | SLAVIKOV,JE,KU,INS. | 23 | 291 | 9 201 | 204 | 3.69 | 339 | 3.43 | 316 | 24/18 | 70 | 289 | 10 380 | 319 | 3.45 | 358 | 3.39 | 352 | 365 | 93 | 289 | 10 088 | 352 | 3.50 | 353 | 3.40 | 343 | C99 | 23.0 |
| 003910 | ch.: | DVPM SLAVIKOV | 179 | 293 | 9 782 | 4 | 3.47 | 340 | 3.29 | 322 | 23/28 | 353 | 296 | 11 693 | 330 | 3.35 | 392 | 3.24 | 379 | 373 | 532 | 295 | 11 050 | 213 | 3.39 | 375 | 3.25 | 360 | H82C18 | |
| AA H C | | JIHLAVKA -4 RADY | 73 | 296 | 8 134 | 334 | 3.93 | 320 | 3.71 | 302 | 27/20 | 188 | 297 | 9 167 | 424 | 3.98 | 365 | 3.60 | 330 | 365 | 261 | 296 | 8 878 | 392 | 3.97 | 352 | 3.63 | 322 | C98 | 21.8 |
| 060820 | ch.: | FA JAVORICE SP.SRO | 73 | 296 | 8 134 | 334 | 3.93 | 320 | 3.71 | 302 | 27/20 | 188 | 297 | 9 167 | 424 | 3.98 | 365 | 3.60 | 330 | 365 | 261 | 296 | 8 878 | 392 | 3.97 | 352 | 3.63 | 322 | | |
| AA H Z | | DOLNI MESTO | 119 | 292 | 9 496 | 187 | 3.99 | 379 | 3.55 | 337 | 26/07 | 265 | 293 | 10 917 | -354 | 4.00 | 437 | 3.64 | 397 | 392 | 384 | 293 | 10 476 | -156 | 4.00 | 419 | 3.61 | 378 | R50H36 | 21.1 |
| 003870 | ch.: | FADOM S.R.O. | 119 | 292 | 9 496 | 187 | 3.99 | 379 | 3.55 | 337 | 26/07 | 265 | 293 | 10 917 | -354 | 4.00 | 437 | 3.64 | 397 | 392 | 384 | 293 | 10 476 | -156 | 4.00 | 419 | 3.61 | 378 | | |
| AP H P | | KVETINOV, 4 | 59 | 301 | 7 037 | 110 | 3.93 | 276 | 3.42 | 241 | 25/25 | 77 | 296 | 8 148 | 209 | 3.82 | 311 | 3.40 | 277 | 391 | 136 | 298 | 7 666 | 64 | 3.86 | 296 | 3.41 | 261 | H47C38 | 22 |
| 212399 | ch.: | FARMA KVETINOV, S.R | 59 | 301 | 7 037 | 110 | 3.93 | 276 | 3.42 | 241 | 25/25 | 77 | 296 | 8 148 | 209 | 3.82 | 311 | 3.40 | 277 | 391 | 136 | 298 | 7 666 | 64 | 3.86 | 296 | 3.41 | 261 | | |
| AA H - | | UHORILKA, 12 | 18 | 292 | 7 684 | -1 634 | 4.00 | 307 | 3.39 | 261 | 26/04 | 22 | 290 | 8 658 | 427 | 4.16 | 360 | 3.48 | 301 | 385 | 40 | 291 | 8 220 | -826 | 4.09 | 336 | 3.44 | 283 | K53H35 | 30.4 |
| 187306 | ch.: | FARMA UHORILKA S.R. | 18 | 292 | 7 684 | -1 634 | 4.00 | 307 | 3.39 | 261 | 26/04 | 22 | 290 | 8 658 | 427 | 4.16 | 360 | 3.48 | 301 | 385 | 40 | 291 | 8 220 | -826 | 4.09 | 336 | 3.44 | 283 | | |
| AA H P | | PERSIKOV | 31 | 286 | 8 698 | 993 | 3.81 | 331 | 3.54 | 308 | 26/20 | 75 | 296 | 10 219 | 511 | 3.89 | 398 | 3.51 | 359 | 386 | 106 | 293 | 9 774 | 733 | 3.87 | 378 | 3.52 | 344 | H55C40 | 21.8 |
| 003818 | ch.: | FRUHBauer JAN | 31 | 286 | 8 698 | 993 | 3.81 | 331 | 3.54 | 308 | 26/20 | 75 | 296 | 10 219 | 511 | 3.89 | 398 | 3.51 | 359 | 386 | 106 | 293 | 9 774 | 733 | 3.87 | 378 | 3.52 | 344 | | |
| AA H H | | LESONOVICE | 22 | 292 | 7 358 | -237 | 3.82 | 281 | 3.24 | 239 | 29/04 | 46 | 289 | 8 216 | -9 | 3.96 | 325 | 3.32 | 272 | 401 | 68 | 290 | 7 938 | -114 | 3.92 | 311 | 3.29 | 261 | H100 | 20.4 |
| 064066 | ch.: | HAJEK FRANTISEK | 22 | 292 | 7 358 | -237 | 3.82 | 281 | 3.24 | 239 | 29/04 | 46 | 289 | 8 216 | -9 | 3.96 | 325 | 3.32 | 272 | 401 | 68 | 290 | 7 938 | -114 | 3.92 | 311 | 3.29 | 261 | | |
| AA H C | | HAVL.BOROVA-DOLNI | 194 | 282 | 7 624 | 174 | 3.87 | 295 | 3.49 | 266 | 25/17 | 310 | 286 | 9 389 | 188 | 3.78 | 355 | 3.43 | 322 | 372 | 504 | 285 | 8 710 | 117 | 3.81 | 332 | 3.45 | 300 | C99 | 25.6 |
| 003881 | ch.: | HAVL.BOROVA ZEM.A.S. | 194 | 282 | 7 624 | 174 | 3.87 | 295 | 3.49 | 266 | 25/17 | 310 | 286 | 9 389 | 188 | 3.78 | 355 | 3.43 | 322 | 372 | 504 | 285 | 8 710 | 117 | 3.81 | 332 | 3.45 | 300 | | |

Ročenka kontroly užítkovosti 2021

| Met. KU char. st. | výr. ob. | Název stáje/ zemědělského podniku | pč. l. | l. d. | První laktace | | | | | | | Druhé a další laktace | | | | | | | Všechny laktace | | | | | | | plem. | Pr. d. 1. KU | | | |
|----------------------|-------------|--------------------------------------|--------|-------|---------------|------|------|------|------|------|-------|-----------------------|-------|--------|--------|------|------|------|-----------------|-----|---------|-------|--------|--------|------|-------|-----------------|------|-----------|------|
| | | | | | M kg | +/-* | T % | T kg | B % | B kg | věk | pč. l. | l. d. | M kg | +/-* | T % | T kg | B % | B kg | věk | poč. l. | l. d. | M kg | +/-* | T % | | | T kg | B % | B kg |
| Kraj Vysočina | | | | | | | | | | | | | | | | | | | | | | | | | | | | | | |
| AA H C | | JAMNE 49 | 9 | 302 | 6 540 | | 4.97 | 325 | 3.28 | 214 | 35/10 | 14 | 292 | 7 426 | | 4.67 | 347 | 3.30 | 245 | 427 | 23 | 296 | 7 079 | | 4.78 | 338 | 3.29 | 233 | C80K16 | 23.8 |
| 225901 | ch.: | MARTIN TLACBABA | 9 | 302 | 6 540 | | 4.97 | 325 | 3.28 | 214 | 35/10 | 14 | 292 | 7 426 | | 4.67 | 347 | 3.30 | 245 | 427 | 23 | 296 | 7 079 | | 4.78 | 338 | 3.29 | 233 | | |
| AA H H | | LAVICKY | 21 | 303 | 7 815 | -333 | 3.92 | 307 | 3.21 | 251 | 27/14 | 25 | 299 | 7 191 | -1 510 | 4.14 | 298 | 3.24 | 233 | 497 | 46 | 301 | 7 476 | -1 087 | 4.04 | 302 | 3.23 | 241 | H98 | 20.1 |
| 064075 | ch.: | MIKYSKA JAN ING. | 21 | 303 | 7 815 | -333 | 3.92 | 307 | 3.21 | 251 | 27/14 | 25 | 299 | 7 191 | -1 510 | 4.14 | 298 | 3.24 | 233 | 497 | 46 | 301 | 7 476 | -1 087 | 4.04 | 302 | 3.23 | 241 | | |
| AA H H | | KREPINY 39 | 20 | 302 | 9 556 | 282 | 3.89 | 372 | 3.39 | 324 | 29/14 | 30 | 299 | 10 643 | -640 | 4.01 | 427 | 3.31 | 353 | 426 | 50 | 300 | 10 208 | -317 | 3.97 | 405 | 3.34 | 341 | H96 | 20.6 |
| 030723 | ch.: | MRTKA PAVEL, ING. | 20 | 302 | 9 556 | 282 | 3.89 | 372 | 3.39 | 324 | 29/14 | 30 | 299 | 10 643 | -640 | 4.01 | 427 | 3.31 | 353 | 426 | 50 | 300 | 10 208 | -317 | 3.97 | 405 | 3.34 | 341 | | |
| AA H - | | NETIN 78 | 15 | 284 | 5 984 | 83 | 4.00 | 239 | 3.60 | 215 | 30/19 | 51 | 288 | 7 253 | 849 | 3.91 | 283 | 3.54 | 257 | 385 | 66 | 287 | 6 964 | 714 | 3.92 | 273 | 3.55 | 247 | C47K26H14 | 21 |
| 065235 | ch.: | NEMEC FRANTISEK | 15 | 284 | 5 984 | 83 | 4.00 | 239 | 3.60 | 215 | 30/19 | 51 | 288 | 7 253 | 849 | 3.91 | 283 | 3.54 | 257 | 385 | 66 | 287 | 6 964 | 714 | 3.92 | 273 | 3.55 | 247 | | |
| AA H C | | NIHOV | 34 | 292 | 6 278 | -168 | 4.10 | 257 | 3.58 | 225 | 24/20 | 76 | 289 | 7 607 | 225 | 4.07 | 310 | 3.57 | 272 | 390 | 110 | 290 | 7 196 | 252 | 4.08 | 294 | 3.57 | 257 | C90 | 20.5 |
| 064143 | ch.: | NIHOVSKA SPOL.S.R.O. | 34 | 292 | 6 278 | -168 | 4.10 | 257 | 3.58 | 225 | 24/20 | 76 | 289 | 7 607 | 225 | 4.07 | 310 | 3.57 | 272 | 390 | 110 | 290 | 7 196 | 252 | 4.08 | 294 | 3.57 | 257 | | |
| AA H C | | CIKOV | 42 | 297 | 7 253 | 463 | 3.96 | 287 | 3.45 | 250 | 26/12 | 87 | 295 | 7 701 | 66 | 3.86 | 297 | 3.47 | 267 | 388 | 129 | 296 | 7 555 | 199 | 3.89 | 294 | 3.46 | 261 | C97 | 20.4 |
| 061938 | ch.: | NIVA CIKOV | 42 | 297 | 7 253 | 463 | 3.96 | 287 | 3.45 | 250 | 26/12 | 87 | 295 | 7 701 | 66 | 3.86 | 297 | 3.47 | 267 | 388 | 129 | 296 | 7 555 | 199 | 3.89 | 294 | 3.46 | 261 | | |
| AA H H | | BREZI | 58 | 299 | 8 838 | 917 | 3.87 | 342 | 3.24 | 286 | 27/11 | 86 | 300 | 9 799 | 387 | 3.82 | 374 | 3.26 | 320 | 452 | 144 | 299 | 9 412 | 463 | 3.84 | 361 | 3.25 | 306 | H90 | 22.0 |
| 064148 | ch.: | NIVA, A.S. | 58 | 299 | 8 838 | 917 | 3.87 | 342 | 3.24 | 286 | 27/11 | 86 | 300 | 9 799 | 387 | 3.82 | 374 | 3.26 | 320 | 452 | 144 | 299 | 9 412 | 463 | 3.84 | 361 | 3.25 | 306 | | |
| AP H Z | | KOCHANOV | 53 | 299 | 9 305 | 291 | 3.92 | 365 | 3.39 | 315 | 27/24 | 114 | 299 | 10 508 | -281 | 4.04 | 424 | 3.43 | 361 | 428 | 167 | 299 | 10 126 | -72 | 4.01 | 406 | 3.42 | 346 | H81V15 | 23.3 |
| 003846 | ch.: | NOVAK PETR JUNIOR | 53 | 299 | 9 305 | 291 | 3.92 | 365 | 3.39 | 315 | 27/24 | 114 | 299 | 10 508 | -281 | 4.04 | 424 | 3.43 | 361 | 428 | 167 | 299 | 10 126 | -72 | 4.01 | 406 | 3.42 | 346 | | |
| AA H C | | NYKLOVICE | 33 | 297 | 5 965 | 427 | 4.25 | 253 | 3.62 | 216 | 26/00 | 83 | 293 | 6 372 | -218 | 4.28 | 273 | 3.58 | 228 | 405 | 116 | 294 | 6 256 | 112 | 4.27 | 267 | 3.59 | 225 | C99 | 22.8 |
| 064136 | ch.: | NYK S.R.O. | 33 | 297 | 5 965 | 427 | 4.25 | 253 | 3.62 | 216 | 26/00 | 83 | 293 | 6 372 | -218 | 4.28 | 273 | 3.58 | 228 | 405 | 116 | 294 | 6 256 | 112 | 4.27 | 267 | 3.59 | 225 | | |
| AA H H | | POHLED | 97 | 289 | 8 990 | -177 | 4.06 | 365 | 3.39 | 305 | 27/13 | 164 | 287 | 10 789 | -27 | 4.10 | 443 | 3.40 | 367 | 382 | 261 | 287 | 10 120 | -40 | 4.09 | 414 | 3.40 | 344 | H98 | 21.3 |
| 003872 | ch.: | OSIVA A.S. | 97 | 289 | 8 990 | -177 | 4.06 | 365 | 3.39 | 305 | 27/13 | 164 | 287 | 10 789 | -27 | 4.10 | 443 | 3.40 | 367 | 382 | 261 | 287 | 10 120 | -40 | 4.09 | 414 | 3.40 | 344 | | |
| AA N - | | UTIN 3 | 3 | 295 | 5 534 | 549 | 3.92 | 217 | 3.19 | 177 | 33/02 | 19 | 297 | 6 139 | 850 | 4.05 | 248 | 3.39 | 208 | 367 | 22 | 297 | 6 057 | 855 | 4.03 | 244 | 3.36 | 204 | C83 | 27.7 |
| 200146 | ch.: | PAVEL KUNSTAR | 3 | 295 | 5 534 | 549 | 3.92 | 217 | 3.19 | 177 | 33/02 | 19 | 297 | 6 139 | 850 | 4.05 | 248 | 3.39 | 208 | 367 | 22 | 297 | 6 057 | 855 | 4.03 | 244 | 3.36 | 204 | | |
| AA H C | | RAD.SVRATKA SCH | 110 | 299 | 8 385 | 194 | 3.90 | 327 | 3.49 | 292 | 27/09 | 259 | 293 | 9 805 | 96 | 3.86 | 379 | 3.53 | 347 | 359 | 369 | 295 | 9 382 | 185 | 3.87 | 364 | 3.52 | 330 | C100 | 24.1 |
| AA H C | | RECICE | 141 | 289 | 7 818 | 273 | 3.98 | 312 | 3.59 | 280 | 27/01 | 231 | 287 | 8 770 | -5 | 3.92 | 344 | 3.54 | 310 | 364 | 372 | 287 | 8 409 | 166 | 3.94 | 331 | 3.55 | 299 | C100 | 23.3 |
| 064176 | ch.: | PROAGRO R.SVRATKA AS | 251 | 293 | 8 067 | 246 | 3.95 | 318 | 3.54 | 286 | 27/05 | 490 | 290 | 9 317 | 49 | 3.89 | 362 | 3.54 | 329 | 362 | 741 | 291 | 8 894 | 185 | 3.91 | 347 | 3.54 | 315 | C100 | |
| AP H C | | UBUSINEK | 5 | 290 | 5 386 | 818 | 4.34 | 234 | 3.56 | 192 | 39/04 | 35 | 301 | 6 645 | 616 | 4.03 | 268 | 3.46 | 230 | 414 | 40 | 300 | 6 487 | 787 | 4.06 | 264 | 3.47 | 225 | C93 | 25 |
| 064049 | ch.: | REHUREK PAVEL | 5 | 290 | 5 386 | 818 | 4.34 | 234 | 3.56 | 192 | 39/04 | 35 | 301 | 6 645 | 616 | 4.03 | 268 | 3.46 | 230 | 414 | 40 | 300 | 6 487 | 787 | 4.06 | 264 | 3.47 | 225 | | |
| AA H P | | LESONICE - VKK | 202 | 291 | 9 040 | -571 | 3.93 | 355 | 3.45 | 312 | 24/15 | 450 | 292 | 10 808 | -714 | 3.95 | 427 | 3.41 | 368 | 378 | 652 | 292 | 10 260 | -533 | 3.95 | 405 | 3.42 | 351 | H94 | 21.5 |
| 061930 | ch.: | ROL.SP.LESONICE A.S. | 202 | 291 | 9 040 | -571 | 3.93 | 355 | 3.45 | 312 | 24/15 | 450 | 292 | 10 808 | -714 | 3.95 | 427 | 3.41 | 368 | 378 | 652 | 292 | 10 260 | -533 | 3.95 | 405 | 3.42 | 351 | | |
| AP H H | | CERNOV VKK | 188 | 301 | 11 121 | 98 | 3.99 | 444 | 3.39 | 377 | 22/23 | 315 | 300 | 12 971 | 15 | 3.86 | 501 | 3.34 | 433 | 403 | 503 | 301 | 12 279 | 172 | 3.91 | 480 | 3.36 | 412 | H100 | 21.5 |
| 030743 | ch.: | ROZVODI CERNOV S.R.O | 188 | 301 | 11 121 | 98 | 3.99 | 444 | 3.39 | 377 | 22/23 | 315 | 300 | 12 971 | 15 | 3.86 | 501 | 3.34 | 433 | 403 | 503 | 301 | 12 279 | 172 | 3.91 | 480 | 3.36 | 412 | | |
| AA H - | | MILASIN-OMD | 16 | 279 | 4 909 | -462 | 3.92 | 192 | 3.41 | 167 | 27/22 | 53 | 288 | 6 952 | 778 | 3.91 | 272 | 3.35 | 233 | 381 | 69 | 286 | 6 478 | 823 | 3.91 | 253 | 3.36 | 218 | C100 | 21 |
| AP H C | | ROZNA-KU,UE | 44 | 293 | 4 809 | -62 | 3.87 | 186 | 3.41 | 164 | 27/28 | 160 | 287 | 5 944 | -210 | 3.82 | 227 | 3.30 | 196 | 410 | 204 | 288 | 5 699 | -190 | 3.83 | 218 | 3.32 | 189 | C100 | 24.7 |
| 064179 | ch.: | RUBELIT S.R.O. | 60 | 289 | 4 836 | -228 | 3.89 | 188 | 3.41 | 165 | 27/26 | 213 | 287 | 6 195 | 39 | 3.84 | 238 | 3.32 | 206 | 402 | 273 | 288 | 5 896 | 47 | 3.85 | 227 | 3.33 | 197 | C100 | |
| AA H H | | PACOV | 117 | 301 | 10 728 | 272 | 3.55 | 380 | 3.45 | 370 | 24/26 | 181 | 299 | 12 777 | 438 | 3.48 | 444 | 3.41 | 436 | 398 | 298 | 300 | 11 973 | 382 | 3.50 | 419 | 3.42 | 410 | H100 | 22.1 |
| 030734 | ch.: | SELEKTA PACOV,A.S. | 117 | 301 | 10 728 | 272 | 3.55 | 380 | 3.45 | 370 | 24/26 | 181 | 299 | 12 777 | 438 | 3.48 | 444 | 3.41 | 436 | 398 | 298 | 300 | 11 973 | 382 | 3.50 | 419 | 3.42 | 410 | | |
| AP H Z | | SENOZATY | 126 | 295 | 7 940 | -541 | 4.26 | 338 | 3.72 | 296 | 23/25 | 214 | 295 | 9 455 | -584 | 4.29 | 406 | 3.64 | 344 | 381 | 340 | 295 | 8 893 | -562 | 4.28 | 381 | 3.67 | 326 | R79V16 | 20.7 |
| 030768 | ch.: | SENAgro A.S. | 126 | 295 | 7 940 | -541 | 4.26 | 338 | 3.72 | 296 | 23/25 | 214 | 295 | 9 455 | -584 | 4.29 | 406 | 3.64 | 344 | 381 | 340 | 295 | 8 893 | -562 | 4.28 | 381 | 3.67 | 326 | | |

Ročenka kontroly užítkovosti 2021

| Met. KU char. st. | výr. ob. | Název stáje/ zemědělského podniku | pč. l. | l. d. | První laktace | | | | | | | Druhé a další laktace | | | | | | | Všechny laktace | | | | | | | plem. | Pr. d. 1. KU | | | |
|----------------------|-------------|--------------------------------------|--------|-------|---------------|--------|------|------|------|------|-------|-----------------------|-------|--------|--------|------|------|------|-----------------|-----|---------|-------|--------|-------|------|-------|-----------------|------|-----------|------|
| | | | | | M kg | +/-* | T % | T kg | B % | B kg | věk | pč. l. | l. d. | M kg | +/-* | T % | T kg | B % | B kg | věk | poč. l. | l. d. | M kg | +/-* | T % | | | T kg | B % | B kg |
| Moravskoslezský kraj | | | | | | | | | | | | | | | | | | | | | | | | | | | | | | |
| AP H | P | BRANKA U OPAVY | 193 | 298 | 10 944 | 646 | 4.04 | 442 | 3.24 | 355 | 23/18 | 259 | 297 | 12 402 | 253 | 4.09 | 507 | 3.19 | 396 | 382 | 452 | 298 | 11 780 | 410 | 4.07 | 480 | 3.21 | 379 | H99 | 22.5 |
| 084702 | ch.: | 1.HRADECKÁ ZEMED. AS | 193 | 298 | 10 944 | 646 | 4.04 | 442 | 3.24 | 355 | 23/18 | 259 | 297 | 12 402 | 253 | 4.09 | 507 | 3.19 | 396 | 382 | 452 | 298 | 11 780 | 410 | 4.07 | 480 | 3.21 | 379 | | |
| AP N | C | KRUZBERK | 54 | 294 | 5 160 | -490 | 4.10 | 212 | 3.31 | 171 | 24/02 | 103 | 291 | 6 150 | -708 | 4.07 | 250 | 3.32 | 204 | 387 | 157 | 292 | 5 810 | -628 | 4.08 | 237 | 3.32 | 193 | C77H15 | 22.1 |
| 084704 | ch.: | AG DRUZSTVO KRUZBERK | 54 | 294 | 5 160 | -490 | 4.10 | 212 | 3.31 | 171 | 24/02 | 103 | 291 | 6 150 | -708 | 4.07 | 250 | 3.32 | 204 | 387 | 157 | 292 | 5 810 | -628 | 4.08 | 237 | 3.32 | 193 | | |
| AP H | H | GUTY | 54 | 302 | 7 098 | -530 | 3.90 | 277 | 3.17 | 225 | 25/14 | | | | | | | | | 54 | 302 | 7 098 | -530 | 3.90 | 277 | 3.17 | 225 | H99 | 21.4 | |
| AP H | H | NEBORY | 10 | 299 | 7 628 | 444 | 3.63 | 277 | 3.18 | 243 | 24/09 | 72 | 302 | 10 549 | 1 142 | 3.47 | 366 | 3.21 | 339 | 428 | 82 | 302 | 10 193 | 1 289 | 3.48 | 355 | 3.21 | 327 | H97 | 20.8 |
| AP H | H | VENDRYNE VKK | 81 | 293 | 7 088 | -184 | 3.79 | 269 | 3.21 | 227 | 25/06 | 152 | 296 | 8 347 | -582 | 3.84 | 320 | 3.21 | 268 | 446 | 233 | 295 | 7 909 | -425 | 3.82 | 302 | 3.21 | 254 | H99 | 20.7 |
| 082451 | ch.: | AGRICOOOP TRINEC A.S. | 145 | 297 | 7 129 | -186 | 3.82 | 272 | 3.19 | 228 | 25/07 | 224 | 298 | 9 055 | -16 | 3.70 | 335 | 3.21 | 291 | 441 | 369 | 297 | 8 298 | -133 | 3.74 | 310 | 3.20 | 266 | H98 | |
| AP N | P | BRUMOVICE | 154 | 300 | 8 773 | -324 | 3.92 | 344 | 3.44 | 302 | 22/24 | 250 | 298 | 10 982 | -51 | 3.62 | 398 | 3.36 | 369 | 390 | 404 | 298 | 10 140 | -187 | 3.72 | 377 | 3.39 | 344 | H100 | 28.4 |
| 084689 | ch.: | AGRIMEX S.R.O. | 154 | 300 | 8 773 | -324 | 3.92 | 344 | 3.44 | 302 | 22/24 | 250 | 298 | 10 982 | -51 | 3.62 | 398 | 3.36 | 369 | 390 | 404 | 298 | 10 140 | -187 | 3.72 | 377 | 3.39 | 344 | | |
| AP H | P | LIBHOST K3 | 259 | 295 | 9 546 | 256 | 3.79 | 362 | 3.47 | 331 | 24/01 | 313 | 297 | 11 348 | 628 | 3.59 | 407 | 3.41 | 387 | 398 | 572 | 296 | 10 532 | 401 | 3.67 | 387 | 3.43 | 362 | H99 | 23.6 |
| 083573 | ch.: | AGROSUMAK A.S. | 260 | 295 | 9 549 | 259 | 3.79 | 362 | 3.47 | 331 | 24/01 | 315 | 297 | 11 352 | 632 | 3.59 | 407 | 3.41 | 387 | 398 | 575 | 296 | 10 536 | 405 | 3.67 | 387 | 3.43 | 362 | H98 | |
| AP N | H | HLUCIN | 42 | 302 | 9 341 | 928 | 3.73 | 348 | 3.22 | 301 | 23/29 | 97 | 300 | 11 033 | 185 | 3.81 | 420 | 3.32 | 367 | 407 | 139 | 300 | 10 522 | 525 | 3.79 | 398 | 3.30 | 347 | H99 | 26.1 |
| 084679 | ch.: | AGROZEA, SPOL.S R.O. | 42 | 302 | 9 341 | 928 | 3.73 | 348 | 3.22 | 301 | 23/29 | 97 | 300 | 11 033 | 185 | 3.81 | 420 | 3.32 | 367 | 407 | 139 | 300 | 10 522 | 525 | 3.79 | 398 | 3.30 | 347 | | |
| AP N | H | KOBERICE 202 K3 | 96 | 298 | 10 189 | 178 | 3.97 | 404 | 3.29 | 335 | 24/03 | 160 | 298 | 11 492 | 170 | 3.90 | 448 | 3.25 | 373 | 412 | 256 | 298 | 11 004 | 241 | 3.92 | 432 | 3.26 | 359 | H97 | 23.5 |
| 084703 | ch.: | CETA S.R.O. | 96 | 298 | 10 189 | 178 | 3.97 | 404 | 3.29 | 335 | 24/03 | 160 | 298 | 11 492 | 170 | 3.90 | 448 | 3.25 | 373 | 412 | 256 | 298 | 11 004 | 241 | 3.92 | 432 | 3.26 | 359 | | |
| AP H | H | PRAZMO | 13 | 299 | 5 292 | -358 | 4.07 | 216 | 3.22 | 171 | 30/17 | 55 | 300 | 6 416 | -365 | 4.18 | 268 | 3.18 | 204 | 441 | 68 | 300 | 6 201 | -218 | 4.16 | 258 | 3.19 | 198 | C46H38K15 | 22.6 |
| 082438 | ch.: | DRUZSTVO RASKOVICE | 13 | 299 | 5 292 | -358 | 4.07 | 216 | 3.22 | 171 | 30/17 | 55 | 300 | 6 416 | -365 | 4.18 | 268 | 3.18 | 204 | 441 | 68 | 300 | 6 201 | -218 | 4.16 | 258 | 3.19 | 198 | | |
| AP H | H | KYJOVICE | 88 | 295 | 10 213 | 272 | 3.84 | 392 | 3.40 | 347 | 23/07 | 164 | 298 | 13 019 | 316 | 3.85 | 501 | 3.36 | 437 | 400 | 252 | 297 | 12 039 | 141 | 3.84 | 463 | 3.37 | 406 | H79C13 | 24.5 |
| 084696 | ch.: | DRUZSTVO ZAGRA | 88 | 295 | 10 213 | 272 | 3.84 | 392 | 3.40 | 347 | 23/07 | 164 | 298 | 13 019 | 316 | 3.85 | 501 | 3.36 | 437 | 400 | 252 | 297 | 12 039 | 141 | 3.84 | 463 | 3.37 | 406 | | |
| AP N | P | POLANKA K3 | 143 | 297 | 9 584 | 65 | 4.04 | 387 | 3.53 | 339 | 22/30 | 244 | 297 | 12 236 | 260 | 3.95 | 483 | 3.49 | 427 | 388 | 387 | 297 | 11 256 | 281 | 3.98 | 448 | 3.50 | 394 | H99 | 22.6 |
| 083588 | ch.: | DV POLANKA NAD ODROU | 143 | 297 | 9 584 | 65 | 4.04 | 387 | 3.53 | 339 | 22/30 | 244 | 297 | 12 236 | 260 | 3.95 | 483 | 3.49 | 427 | 388 | 387 | 297 | 11 256 | 281 | 3.98 | 448 | 3.50 | 394 | | |
| AA H | P | BILCICE | 43 | 293 | 5 247 | 477 | 4.01 | 211 | 3.23 | 169 | 29/28 | 137 | 294 | 6 404 | 474 | 4.08 | 261 | 3.34 | 214 | 392 | 180 | 294 | 6 128 | 549 | 4.06 | 249 | 3.32 | 203 | C89 | 23.4 |
| 212595 | ch.: | FARMA BILCICE S.R.O. | 43 | 293 | 5 247 | 477 | 4.01 | 211 | 3.23 | 169 | 29/28 | 137 | 294 | 6 404 | 474 | 4.08 | 261 | 3.34 | 214 | 392 | 180 | 294 | 6 128 | 549 | 4.06 | 249 | 3.32 | 203 | | |
| AA H | H | LUBNO VKK | 163 | 294 | 9 982 | 381 | 4.08 | 407 | 3.38 | 337 | 23/03 | 276 | 295 | 12 221 | 469 | 4.04 | 493 | 3.33 | 407 | 397 | 439 | 295 | 11 390 | 366 | 4.05 | 461 | 3.34 | 381 | H100 | 22.6 |
| 082450 | ch.: | FRYDLANTSKA ZEM.A.S. | 163 | 294 | 9 982 | 381 | 4.08 | 407 | 3.38 | 337 | 23/03 | 276 | 295 | 12 221 | 469 | 4.04 | 493 | 3.33 | 407 | 397 | 439 | 295 | 11 390 | 366 | 4.05 | 461 | 3.34 | 381 | | |
| AP N | H | VELKE HERALTYCE NK | 115 | 297 | 9 802 | -166 | 4.16 | 408 | 3.43 | 336 | 23/09 | 175 | 297 | 11 752 | 249 | 4.08 | 479 | 3.45 | 405 | 422 | 290 | 297 | 10 979 | 123 | 4.11 | 451 | 3.44 | 378 | H100 | 23.8 |
| 084690 | ch.: | HESAKO ZEM.VYR.S.R.O | 115 | 297 | 9 802 | -166 | 4.16 | 408 | 3.43 | 336 | 23/09 | 175 | 297 | 11 752 | 249 | 4.08 | 479 | 3.45 | 405 | 422 | 290 | 297 | 10 979 | 123 | 4.11 | 451 | 3.44 | 378 | | |
| AT H | C | KUNCICE POD ONDREJNI | 16 | 294 | 4 887 | 224 | 4.42 | 216 | 3.34 | 163 | 38/29 | 54 | 295 | 6 253 | 31 | 4.34 | 271 | 3.35 | 209 | 375 | 70 | 295 | 5 940 | 172 | 4.35 | 259 | 3.35 | 199 | C89 | 21.1 |
| 217833 | ch.: | HUMPOLCOVA EVA | 16 | 294 | 4 887 | 224 | 4.42 | 216 | 3.34 | 163 | 38/29 | 54 | 295 | 6 253 | 31 | 4.34 | 271 | 3.35 | 209 | 375 | 70 | 295 | 5 940 | 172 | 4.35 | 259 | 3.35 | 199 | | |
| AT H | C | PROSTREDNI DVUR 2047 | 5 | 262 | 3 387 | 3 387 | 3.96 | 134 | 3.51 | 119 | 45/12 | 2 | 272 | 3 918 | | 3.74 | 147 | 3.39 | 133 | 485 | 7 | 265 | 3 539 | | 3.89 | 138 | 3.48 | 123 | C50L50 | 29 |
| 085302 | ch.: | LAVICKOVA RUZENA | 5 | 262 | 3 387 | 3 387 | 3.96 | 134 | 3.51 | 119 | 45/12 | 2 | 272 | 3 918 | | 3.74 | 147 | 3.39 | 133 | 485 | 7 | 265 | 3 539 | | 3.89 | 138 | 3.48 | 123 | | |
| AP H | - | SVOBODNE HERMANICE | 9 | 297 | 5 655 | 80 | 4.39 | 248 | 3.22 | 182 | 30/18 | 61 | 300 | 6 984 | 352 | 4.11 | 287 | 3.22 | 225 | 470 | 70 | 300 | 6 813 | 686 | 4.14 | 282 | 3.22 | 220 | H96 | 25 |
| 082048 | ch.: | LICHEVNIK JOSEF | 9 | 297 | 5 655 | 80 | 4.39 | 248 | 3.22 | 182 | 30/18 | 61 | 300 | 6 984 | 352 | 4.11 | 287 | 3.22 | 225 | 470 | 70 | 300 | 6 813 | 686 | 4.14 | 282 | 3.22 | 220 | | |
| AA H | H | KUNCICE P.ONDREJNIKE | 11 | 291 | 6 243 | -415 | 3.80 | 237 | 3.13 | 195 | 31/07 | 39 | 292 | 7 722 | -1 033 | 4.02 | 311 | 3.35 | 258 | 414 | 50 | 292 | 7 396 | -527 | 3.98 | 294 | 3.31 | 245 | H54C42 | 20.8 |
| 093812 | ch.: | MACURA DANIEL | 11 | 291 | 6 243 | -415 | 3.80 | 237 | 3.13 | 195 | 31/07 | 39 | 292 | 7 722 | -1 033 | 4.02 | 311 | 3.35 | 258 | 414 | 50 | 292 | 7 396 | -527 | 3.98 | 294 | 3.31 | 245 | | |
| AT H | - | PUDLOV | 1 | 256 | 4 576 | -2 527 | 4.52 | 207 | 3.52 | 161 | 32/17 | 8 | 283 | 6 742 | 17 | 4.31 | 290 | 3.33 | 225 | 426 | 9 | 280 | 6 501 | -372 | 4.32 | 281 | 3.34 | 217 | C50H19K19 | |
| 192760 | ch.: | MARCOLOVA JANA | 1 | 256 | 4 576 | -2 527 | 4.52 | 207 | 3.52 | 161 | 32/17 | 8 | 283 | 6 742 | 17 | 4.31 | 290 | 3.33 | 225 | 426 | 9 | 280 | 6 501 | -372 | 4.32 | 281 | 3.34 | 217 | | |

Ročenka kontroly užítkovosti 2021

| Met. KU | výr. | Název stáje/ zemědělského podniku | pč. l. | l. d. | První laktace | | | | | | | Druhé a další laktace | | | | | | | Všechny laktace | | | | | | | plem. | Pr. d. 1. KU | | | |
|---------|------|--------------------------------------|--------|-------|---------------|--------|------|------|------|------|-------|-----------------------|-------|--------|-------|------|------|------|-----------------|-----|---------|-------|--------|-------|------|-------|-----------------|------|--------|------|
| | | | | | M kg | +/-* | T % | T kg | B % | B kg | věk | pč. l. | l. d. | M kg | +/-* | T % | T kg | B % | B kg | věk | poč. l. | l. d. | M kg | +/-* | T % | | | T kg | B % | B kg |
| AA H | H | HRBOV | 92 | 299 | 9 450 | 831 | 3.79 | 358 | 3.37 | 319 | 24/03 | 149 | 298 | 10 660 | 309 | 3.82 | 408 | 3.34 | 356 | 389 | 241 | 298 | 10 198 | 560 | 3.81 | 389 | 3.35 | 342 | H97 | 21.7 |
| 060817 | ch.: | SENECO SP.SRO POLNA | 92 | 299 | 9 450 | 837 | 3.79 | 358 | 3.37 | 319 | 24/03 | 149 | 298 | 10 660 | 338 | 3.82 | 408 | 3.34 | 356 | 389 | 241 | 298 | 10 198 | 571 | 3.81 | 389 | 3.35 | 342 | | |
| AA H | H | STRIZOV | 30 | 302 | 9 340 | -157 | 3.88 | 363 | 3.34 | 312 | 26/27 | 60 | 301 | 11 851 | 370 | 3.81 | 451 | 3.27 | 388 | 422 | 90 | 302 | 11 014 | 130 | 3.83 | 422 | 3.29 | 363 | H82R16 | 23.3 |
| 003864 | ch.: | SKARYD JAN ING. | 30 | 302 | 9 340 | -157 | 3.88 | 363 | 3.34 | 312 | 26/27 | 60 | 301 | 11 851 | 370 | 3.81 | 451 | 3.27 | 388 | 422 | 90 | 302 | 11 014 | 130 | 3.83 | 422 | 3.29 | 363 | | |
| AP H | C | HUMPOLEC,DUSILOV 384 | 67 | 304 | 8 570 | 627 | 4.35 | 373 | 3.48 | 298 | 26/12 | 179 | 301 | 9 789 | 170 | 4.21 | 412 | 3.44 | 337 | 399 | 246 | 302 | 9 457 | 266 | 4.25 | 402 | 3.45 | 326 | C87 | 22.5 |
| 030735 | ch.: | SKOL.STATEK HUMPOLEC | 67 | 304 | 8 570 | 627 | 4.35 | 373 | 3.48 | 298 | 26/12 | 179 | 301 | 9 789 | 170 | 4.21 | 412 | 3.44 | 337 | 399 | 246 | 302 | 9 457 | 266 | 4.25 | 402 | 3.45 | 326 | | |
| AA H | C | HORNI ROZINKA | 12 | 297 | 5 993 | 524 | 4.01 | 241 | 3.36 | 201 | 28/17 | 24 | 297 | 6 991 | -24 | 4.01 | 281 | 3.48 | 243 | 447 | 36 | 297 | 6 659 | 331 | 4.01 | 267 | 3.44 | 229 | C100 | 21.7 |
| 064113 | ch.: | SKORPIK JIRI | 12 | 297 | 5 993 | 524 | 4.01 | 241 | 3.36 | 201 | 28/17 | 24 | 297 | 6 991 | -24 | 4.01 | 281 | 3.48 | 243 | 447 | 36 | 297 | 6 659 | 331 | 4.01 | 267 | 3.44 | 229 | | |
| AA H | - | PODESIN -KRAVIN | 27 | 296 | 8 273 | -481 | 3.96 | 327 | 3.57 | 295 | 28/10 | 35 | 287 | 10 284 | -193 | 3.90 | 401 | 3.46 | 356 | 453 | 62 | 291 | 9 408 | -392 | 3.92 | 369 | 3.50 | 329 | H97 | 20.7 |
| 064062 | ch.: | SLAMA JAN | 27 | 296 | 8 273 | -481 | 3.96 | 327 | 3.57 | 295 | 28/10 | 35 | 287 | 10 284 | -193 | 3.90 | 401 | 3.46 | 356 | 453 | 62 | 291 | 9 408 | -392 | 3.92 | 369 | 3.50 | 329 | | |
| AA H | H | BALINY | 14 | 296 | 6 979 | 432 | 4.13 | 288 | 3.33 | 232 | 25/12 | 39 | 294 | 8 098 | 504 | 3.67 | 298 | 3.29 | 267 | 402 | 53 | 295 | 7 802 | 320 | 3.78 | 295 | 3.30 | 257 | H84K15 | 21.8 |
| 065334 | ch.: | SMEJKAL JIRI | 14 | 296 | 6 979 | 432 | 4.13 | 288 | 3.33 | 232 | 25/12 | 39 | 294 | 8 098 | 504 | 3.67 | 298 | 3.29 | 267 | 402 | 53 | 295 | 7 802 | 320 | 3.78 | 295 | 3.30 | 257 | | |
| AA H | H | OLESNA K300 | 104 | 292 | 9 568 | 1 304 | 3.67 | 352 | 3.35 | 321 | 24/03 | 218 | 294 | 10 418 | 1 456 | 3.55 | 370 | 3.36 | 350 | 374 | 322 | 293 | 10 144 | 1 450 | 3.59 | 364 | 3.36 | 341 | H100 | 21.1 |
| 003904 | ch.: | SOLMILK A.S. | 104 | 292 | 9 568 | 1 304 | 3.67 | 352 | 3.35 | 321 | 24/03 | 218 | 294 | 10 418 | 1 456 | 3.55 | 370 | 3.36 | 350 | 374 | 322 | 293 | 10 144 | 1 450 | 3.59 | 364 | 3.36 | 341 | | |
| AA H | C | LISEK-LHOTA | 81 | 290 | 6 426 | 80 | 4.35 | 279 | 3.33 | 214 | 27/09 | 267 | 292 | 7 833 | 212 | 4.11 | 322 | 3.37 | 264 | 373 | 348 | 291 | 7 506 | 208 | 4.16 | 312 | 3.36 | 252 | C100 | 22.3 |
| 064146 | ch.: | SPOLECNOST BOHUNOV | 81 | 290 | 6 426 | 80 | 4.35 | 279 | 3.33 | 214 | 27/09 | 267 | 292 | 7 833 | 212 | 4.11 | 322 | 3.37 | 264 | 373 | 348 | 291 | 7 506 | 208 | 4.16 | 312 | 3.36 | 252 | | |
| AA H | - | VOKOV 34 | 13 | 299 | 7 442 | 100 | 3.86 | 288 | 3.35 | 249 | 31/01 | 32 | 295 | 8 791 | -447 | 3.84 | 338 | 3.45 | 303 | 396 | 45 | 296 | 8 401 | -148 | 3.85 | 323 | 3.42 | 287 | C55R38 | 20.1 |
| 215348 | ch.: | STRAKOVO HOSPODARSTV | 13 | 299 | 7 442 | 100 | 3.86 | 288 | 3.35 | 249 | 31/01 | 32 | 295 | 8 791 | -447 | 3.84 | 338 | 3.45 | 303 | 396 | 45 | 296 | 8 401 | -148 | 3.85 | 323 | 3.42 | 287 | | |
| AP H | C | SULKOVEC K | 43 | 284 | 5 982 | 436 | 3.98 | 238 | 3.50 | 210 | 27/08 | 58 | 283 | 7 042 | -116 | 4.08 | 287 | 3.41 | 240 | 389 | 101 | 283 | 6 591 | -30 | 4.04 | 266 | 3.44 | 227 | C96 | 20.3 |
| 064135 | ch.: | SULPO S.R.O. | 43 | 284 | 5 982 | 436 | 3.98 | 238 | 3.50 | 210 | 27/08 | 58 | 283 | 7 042 | -116 | 4.08 | 287 | 3.41 | 240 | 389 | 101 | 283 | 6 591 | -30 | 4.04 | 266 | 3.44 | 227 | | |
| AP H | C | DALECIN | 51 | 294 | 4 760 | -54 | 4.14 | 197 | 3.39 | 161 | 28/08 | 115 | 289 | 5 603 | 500 | 4.02 | 225 | 3.33 | 186 | 394 | 166 | 291 | 5 344 | 326 | 4.05 | 216 | 3.34 | 179 | C100 | 22.5 |
| 064149 | ch.: | SVRATECKO, A.S. | 51 | 294 | 4 760 | -54 | 4.14 | 197 | 3.39 | 161 | 28/08 | 115 | 289 | 5 603 | 500 | 4.02 | 225 | 3.33 | 186 | 394 | 166 | 291 | 5 344 | 326 | 4.05 | 216 | 3.34 | 179 | | |
| AA H | H | CHLUMEK | 29 | 293 | 5 378 | 178 | 3.99 | 215 | 3.00 | 161 | 25/10 | 48 | 297 | 6 477 | 296 | 4.02 | 261 | 3.05 | 198 | 413 | 77 | 295 | 6 063 | 221 | 4.01 | 243 | 3.04 | 184 | H97 | 20.5 |
| AA H | C | HERALEC VKK | 98 | 295 | 4 965 | -99 | 4.18 | 208 | 3.24 | 161 | 27/08 | 335 | 296 | 5 943 | -271 | 4.17 | 248 | 3.23 | 192 | 384 | 433 | 296 | 5 721 | -107 | 4.17 | 239 | 3.23 | 185 | C97 | 21.4 |
| 064165 | ch.: | UST.STRUK.POL.ZEM,AS | 127 | 295 | 5 059 | -27 | 4.14 | 209 | 3.18 | 161 | 26/25 | 383 | 296 | 6 010 | -199 | 4.15 | 249 | 3.20 | 192 | 387 | 510 | 296 | 5 773 | -57 | 4.14 | 239 | 3.20 | 185 | C82H18 | |
| AP H | - | VILEMOV | 13 | 305 | 5 732 | -1 022 | 3.87 | 222 | 3.37 | 193 | 32/20 | 31 | 303 | 7 341 | -809 | 4.01 | 294 | 3.22 | 236 | 455 | 44 | 303 | 6 866 | -845 | 3.98 | 273 | 3.26 | 224 | H59K20 | 20.9 |
| 003841 | ch.: | VAVRUSKA BOHUMIL | 13 | 305 | 5 732 | -1 022 | 3.87 | 222 | 3.37 | 193 | 32/20 | 31 | 303 | 7 341 | -809 | 4.01 | 294 | 3.22 | 236 | 455 | 44 | 303 | 6 866 | -845 | 3.98 | 273 | 3.26 | 224 | | |
| AA H | C | DOLNI JABLONNA | 8 | 305 | 7 187 | 525 | 4.15 | 298 | 3.47 | 249 | 31/04 | 33 | 303 | 8 933 | 61 | 4.13 | 369 | 3.50 | 312 | 406 | 41 | 304 | 8 592 | 404 | 4.13 | 355 | 3.49 | 300 | C98 | 22.8 |
| 069278 | ch.: | VENC ZDENEK | 8 | 305 | 7 187 | 525 | 4.15 | 298 | 3.47 | 249 | 31/04 | 33 | 303 | 8 933 | 61 | 4.13 | 369 | 3.50 | 312 | 406 | 41 | 304 | 8 592 | 404 | 4.13 | 355 | 3.49 | 300 | | |
| AA H | P | FARMA KOJETIN | 104 | 290 | 6 624 | 41 | 4.07 | 270 | 3.54 | 235 | 27/13 | 187 | 288 | 8 067 | 119 | 3.96 | 319 | 3.53 | 285 | 365 | 291 | 289 | 7 551 | 164 | 3.99 | 301 | 3.53 | 267 | C98 | 23.0 |
| 003918 | ch.: | VESA A.S. | 104 | 290 | 6 624 | 41 | 4.07 | 270 | 3.54 | 235 | 27/13 | 187 | 288 | 8 067 | 119 | 3.96 | 319 | 3.53 | 285 | 365 | 291 | 289 | 7 551 | 164 | 3.99 | 301 | 3.53 | 267 | | |
| AP H | H | KOJKOVICKY 8 | 23 | 303 | 9 302 | 597 | 3.93 | 366 | 3.46 | 321 | 25/20 | 39 | 301 | 10 984 | -239 | 3.75 | 412 | 3.37 | 370 | 422 | 62 | 302 | 10 360 | -52 | 3.81 | 395 | 3.40 | 352 | H99 | 21.0 |
| 003831 | ch.: | VESELSKY JOSEF | 23 | 303 | 9 302 | 597 | 3.93 | 366 | 3.46 | 321 | 25/20 | 39 | 301 | 10 984 | -239 | 3.75 | 412 | 3.37 | 370 | 422 | 62 | 302 | 10 360 | -52 | 3.81 | 395 | 3.40 | 352 | | |
| AA H | P | ZHOREC | 246 | 299 | 9 258 | 613 | 3.92 | 363 | 3.48 | 322 | 24/23 | 371 | 299 | 10 432 | -76 | 3.99 | 416 | 3.47 | 362 | 386 | 617 | 299 | 9 964 | 123 | 3.96 | 395 | 3.47 | 346 | H95 | 21.6 |
| 030747 | ch.: | VOD JETRICOVEC,DRUZ | 246 | 299 | 9 258 | 613 | 3.92 | 363 | 3.48 | 322 | 24/23 | 371 | 299 | 10 432 | -76 | 3.99 | 416 | 3.47 | 362 | 386 | 617 | 299 | 9 964 | 123 | 3.96 | 395 | 3.47 | 346 | | |
| AA H | P | PROSEC OBORISTE | 122 | 302 | 7 357 | -102 | 4.26 | 313 | 3.38 | 249 | 27/27 | 191 | 299 | 8 693 | 465 | 4.16 | 361 | 3.42 | 297 | 422 | 313 | 300 | 8 172 | 261 | 4.19 | 343 | 3.40 | 278 | C75R16 | 20.7 |
| 030762 | ch.: | VOD NOVA CEREKEV | 122 | 302 | 7 357 | -102 | 4.26 | 313 | 3.38 | 249 | 27/27 | 191 | 299 | 8 693 | 465 | 4.16 | 361 | 3.42 | 297 | 422 | 313 | 300 | 8 172 | 261 | 4.19 | 343 | 3.40 | 278 | | |

Ročenka kontroly užítkovosti 2021

| Met. KU char. st. | výr. ob. | Název stáje/ zemědělského podniku | První laktace | | | | | | | | | Druhé a další laktace | | | | | | | | | Všechny laktace | | | | | | plem. | Pr. d. 1. KU | | |
|----------------------|-------------|--------------------------------------|---------------|-------|--------|--------|------|------|------|------|-------|-----------------------|-------|--------|------|------|------|------|------|-----|-----------------|-------|--------|------|------|------|-------|-----------------|--------|------|
| | | | pč. l. | l. d. | M kg | +/-* | T % | T kg | B % | B kg | věk | pč. l. | l. d. | M kg | +/-* | T % | T kg | B % | B kg | věk | poč. l. | l. d. | M kg | +/-* | T % | T kg | | | B % | B kg |
| Kraj Vysočina | | | | | | | | | | | | | | | | | | | | | | | | | | | | | | |
| AA H P | | DOBRA VODA U K. | 38 | 303 | 7 954 | 179 | 4.31 | 343 | 3.67 | 292 | 27/24 | 89 | 302 | 9 492 | 515 | 4.16 | 395 | 3.57 | 339 | 406 | 127 | 302 | 9 032 | 452 | 4.20 | 379 | 3.60 | 325 | C97 | 22.4 |
| AA H H | | DOBRA VODA-HOSTYN | 17 | 304 | 9 716 | 185 | 3.97 | 385 | 3.40 | 330 | 27/20 | 36 | 303 | 11 179 | 371 | 3.89 | 435 | 3.33 | 372 | 418 | 53 | 303 | 10 710 | 426 | 3.91 | 419 | 3.35 | 358 | H99 | 22.5 |
| AA H C | | VEZNA KSP | 198 | 304 | 7 812 | -470 | 4.28 | 335 | 3.52 | 275 | 27/21 | 339 | 303 | 9 198 | 164 | 4.15 | 382 | 3.42 | 315 | 370 | 537 | 303 | 8 687 | -118 | 4.20 | 364 | 3.45 | 300 | C96 | 21.6 |
| 030749 | ch.: | VOD SIDLEM V KAMENE | 253 | 304 | 7 961 | -357 | 4.26 | 339 | 3.53 | 281 | 27/21 | 464 | 303 | 9 408 | 263 | 4.13 | 388 | 3.44 | 324 | 380 | 717 | 303 | 8 898 | 16 | 4.17 | 371 | 3.47 | 309 | C88 | |
| AP H C | | KREPINY 15 | 6 | 295 | 7 068 | 460 | 4.57 | 323 | 3.67 | 259 | 27/22 | 28 | 301 | 8 202 | 174 | 4.46 | 366 | 3.65 | 299 | 421 | 34 | 300 | 8 002 | 258 | 4.48 | 359 | 3.65 | 292 | C95 | 19.8 |
| 030685 | ch.: | VONDRA BOHUMIL | 6 | 295 | 7 068 | 460 | 4.57 | 323 | 3.67 | 259 | 27/22 | 28 | 301 | 8 202 | 174 | 4.46 | 366 | 3.65 | 299 | 421 | 34 | 300 | 8 002 | 258 | 4.48 | 359 | 3.65 | 292 | | |
| AA H P | | CHRENOVICE - NK 1 | 127 | 298 | 9 175 | -311 | 4.10 | 377 | 3.56 | 327 | 24/20 | 226 | 296 | 10 224 | -83 | 3.95 | 404 | 3.61 | 369 | 383 | 353 | 297 | 9 847 | -213 | 4.00 | 394 | 3.59 | 354 | H65R28 | 21.4 |
| 003884 | ch.: | VRCHA A.S. | 127 | 298 | 9 175 | -311 | 4.10 | 377 | 3.56 | 327 | 24/20 | 226 | 296 | 10 224 | -83 | 3.95 | 404 | 3.61 | 369 | 383 | 353 | 297 | 9 847 | -213 | 4.00 | 394 | 3.59 | 354 | | |
| AA H H | | BUKOVA 12 | 16 | 300 | 8 741 | -716 | 4.04 | 353 | 3.15 | 276 | 26/19 | 24 | 302 | 11 307 | -35 | 3.81 | 431 | 3.17 | 359 | 414 | 40 | 301 | 10 281 | -447 | 3.89 | 400 | 3.17 | 325 | H100 | 19.9 |
| 177320 | ch.: | ZAHRADNIK FRANTISEK | 16 | 300 | 8 741 | -716 | 4.04 | 353 | 3.15 | 276 | 26/19 | 24 | 302 | 11 307 | -35 | 3.81 | 431 | 3.17 | 359 | 414 | 40 | 301 | 10 281 | -447 | 3.89 | 400 | 3.17 | 325 | | |
| AA H P | | KRUCEMBURK C | 256 | 279 | 6 791 | -298 | 4.06 | 276 | 3.57 | 242 | 29/02 | 615 | 281 | 8 471 | -43 | 3.90 | 330 | 3.47 | 294 | 373 | 871 | 280 | 7 977 | -105 | 3.94 | 314 | 3.50 | 279 | C88 | 20.6 |
| 003889 | ch.: | ZAS KRUCEMBURK | 256 | 279 | 6 791 | -298 | 4.06 | 276 | 3.57 | 242 | 29/02 | 615 | 281 | 8 471 | -43 | 3.90 | 330 | 3.47 | 294 | 373 | 871 | 280 | 7 977 | -105 | 3.94 | 314 | 3.50 | 279 | | |
| AA H H | | VEZ | 107 | 295 | 8 199 | 430 | 3.95 | 324 | 3.54 | 290 | 26/08 | 138 | 293 | 8 982 | -3 | 3.93 | 353 | 3.56 | 320 | 405 | 245 | 294 | 8 640 | 17 | 3.94 | 340 | 3.55 | 307 | R89 | 24.9 |
| 003915 | ch.: | ZAS VEZ, A.S. | 107 | 295 | 8 199 | 430 | 3.95 | 324 | 3.54 | 290 | 26/08 | 138 | 293 | 8 982 | -3 | 3.93 | 353 | 3.56 | 320 | 405 | 245 | 294 | 8 640 | 17 | 3.94 | 340 | 3.55 | 307 | | |
| AA H C | | KRASIKOVICE 4 | 21 | 292 | 6 121 | 56 | 3.95 | 242 | 3.65 | 223 | 26/22 | 39 | 290 | 8 914 | 22 | 3.78 | 337 | 3.48 | 310 | 384 | 60 | 291 | 7 936 | -390 | 3.83 | 304 | 3.52 | 280 | C91 | 21.7 |
| 030676 | ch.: | ZAVADIL TOMAS | 21 | 292 | 6 121 | 56 | 3.95 | 242 | 3.65 | 223 | 26/22 | 39 | 290 | 8 914 | 22 | 3.78 | 337 | 3.48 | 310 | 384 | 60 | 291 | 7 936 | -390 | 3.83 | 304 | 3.52 | 280 | | |
| AA H H | | KRIZANOV SK | 116 | 294 | 10 034 | -63 | 3.87 | 388 | 3.52 | 353 | 23/09 | 164 | 296 | 11 657 | 559 | 3.88 | 452 | 3.47 | 404 | 388 | 280 | 295 | 10 985 | 259 | 3.87 | 426 | 3.49 | 383 | H99 | 21 |
| 064158 | ch.: | ZD "KRIZANOVSKO" | 116 | 294 | 10 034 | -63 | 3.87 | 388 | 3.52 | 353 | 23/09 | 164 | 296 | 11 657 | 559 | 3.88 | 452 | 3.47 | 404 | 388 | 280 | 295 | 10 985 | 259 | 3.87 | 426 | 3.49 | 383 | | |
| AP H P | | ZELIV-CESTR | 14 | 289 | 7 252 | -1 201 | 3.85 | 279 | 3.62 | 262 | 24/19 | 30 | 295 | 9 849 | -266 | 3.90 | 384 | 3.58 | 353 | 386 | 44 | 293 | 9 023 | -694 | 3.88 | 350 | 3.59 | 324 | C70I15 | 22.2 |
| AP H P | | ZELIV-H | 230 | 294 | 8 674 | -617 | 3.79 | 328 | 3.42 | 296 | 24/13 | 351 | 298 | 10 570 | -334 | 3.79 | 400 | 3.39 | 359 | 389 | 581 | 296 | 9 820 | -515 | 3.79 | 372 | 3.40 | 334 | H97 | 23.6 |
| 030775 | ch.: | ZD "VYSOCINA" ZELIV | 244 | 294 | 8 592 | -654 | 3.79 | 326 | 3.43 | 294 | 24/13 | 381 | 297 | 10 514 | -319 | 3.80 | 399 | 3.41 | 358 | 388 | 625 | 296 | 9 763 | -524 | 3.79 | 370 | 3.41 | 333 | H91 | |
| AP H H | | ZBOZI | 43 | 289 | 9 707 | -55 | 3.83 | 372 | 3.41 | 331 | 24/15 | 96 | 297 | 11 578 | -102 | 3.84 | 444 | 3.43 | 397 | 383 | 139 | 294 | 10 999 | -264 | 3.83 | 422 | 3.42 | 377 | H96 | 22.2 |
| 003875 | ch.: | ZD BACKOV | 43 | 289 | 9 707 | -55 | 3.83 | 372 | 3.41 | 331 | 24/15 | 96 | 297 | 11 578 | -102 | 3.84 | 444 | 3.43 | 397 | 383 | 139 | 294 | 10 999 | -264 | 3.83 | 422 | 3.42 | 377 | | |
| AA H H | | BISKUPICE-KRAVIN | 67 | 301 | 9 318 | 330 | 3.87 | 361 | 3.38 | 315 | 24/29 | 87 | 295 | 10 136 | 393 | 3.92 | 397 | 3.44 | 349 | 428 | 154 | 297 | 9 780 | 352 | 3.90 | 381 | 3.41 | 334 | H80K16 | 22 |
| 061956 | ch.: | ZD BISKUPICE | 67 | 301 | 9 318 | 330 | 3.87 | 361 | 3.38 | 315 | 24/29 | 87 | 295 | 10 136 | 393 | 3.92 | 397 | 3.44 | 349 | 428 | 154 | 297 | 9 780 | 352 | 3.90 | 381 | 3.41 | 334 | | |
| AA H C | | BUDISOV | 106 | 298 | 7 335 | 685 | 3.94 | 289 | 3.51 | 257 | 27/01 | 320 | 299 | 8 384 | 601 | 3.79 | 318 | 3.55 | 298 | 407 | 426 | 299 | 8 123 | 655 | 3.83 | 311 | 3.54 | 288 | C97 | 23.6 |
| 061934 | ch.: | ZD BUDISOV | 106 | 298 | 7 335 | 685 | 3.94 | 289 | 3.51 | 257 | 27/01 | 320 | 299 | 8 384 | 601 | 3.79 | 318 | 3.55 | 298 | 407 | 426 | 299 | 8 123 | 655 | 3.83 | 311 | 3.54 | 288 | | |
| AA H Q | | BUDKOV | 116 | 292 | 7 311 | -147 | 4.10 | 300 | 3.35 | 245 | 25/23 | 175 | 290 | 8 926 | 76 | 4.03 | 360 | 3.38 | 302 | 408 | 291 | 291 | 8 282 | -92 | 4.06 | 336 | 3.37 | 279 | H52C42 | 21.7 |
| 061935 | ch.: | ZD BUDKOV | 116 | 292 | 7 311 | -147 | 4.10 | 300 | 3.35 | 245 | 25/23 | 175 | 290 | 8 926 | 76 | 4.03 | 360 | 3.38 | 302 | 408 | 291 | 291 | 8 282 | -92 | 4.06 | 336 | 3.37 | 279 | | |
| AA H P | | CASTROV | 140 | 299 | 8 571 | -236 | 4.04 | 346 | 3.31 | 284 | 24/29 | 224 | 298 | 10 384 | -616 | 4.07 | 423 | 3.28 | 340 | 413 | 364 | 299 | 9 687 | -417 | 4.06 | 393 | 3.29 | 319 | H92 | 19.8 |
| 030739 | ch.: | ZD CASTROV | 140 | 299 | 8 571 | -236 | 4.04 | 346 | 3.31 | 284 | 24/29 | 224 | 298 | 10 384 | -616 | 4.07 | 423 | 3.28 | 340 | 413 | 364 | 299 | 9 687 | -417 | 4.06 | 393 | 3.29 | 319 | | |
| AA H C | | KREC | 90 | 301 | 7 800 | -20 | 4.34 | 339 | 3.63 | 283 | 27/20 | 136 | 296 | 8 249 | -524 | 4.21 | 347 | 3.55 | 293 | 390 | 226 | 298 | 8 070 | -272 | 4.26 | 344 | 3.58 | 289 | C100 | 21.6 |
| AA H C | | LIDMAN | 109 | 300 | 7 367 | -351 | 4.13 | 304 | 3.66 | 270 | 26/16 | 151 | 298 | 8 645 | -362 | 4.04 | 349 | 3.54 | 306 | 415 | 260 | 299 | 8 110 | -348 | 4.07 | 330 | 3.59 | 291 | C100 | 20.8 |
| 030741 | ch.: | ZD CERNOVICE U TAB. | 199 | 300 | 7 563 | -203 | 4.23 | 320 | 3.65 | 276 | 27/02 | 287 | 297 | 8 457 | -446 | 4.12 | 348 | 3.55 | 300 | 403 | 486 | 298 | 8 091 | -314 | 4.16 | 337 | 3.58 | 290 | C100 | |
| AP H C | | DESOV K I | 93 | 298 | 7 898 | 1 025 | 4.09 | 323 | 3.65 | 288 | 25/24 | 160 | 292 | 8 831 | 306 | 3.99 | 352 | 3.60 | 318 | 412 | 253 | 294 | 8 488 | 656 | 4.03 | 342 | 3.62 | 307 | C99 | 26.3 |
| 061940 | ch.: | ZD DESOV | 93 | 298 | 7 898 | 1 025 | 4.09 | 323 | 3.65 | 288 | 25/24 | 160 | 292 | 8 831 | 306 | 3.99 | 352 | 3.60 | 318 | 412 | 253 | 294 | 8 488 | 656 | 4.03 | 342 | 3.62 | 307 | | |
| AA H P | | DOLNI VILIMEC | 36 | 298 | 8 955 | 373 | 3.99 | 357 | 3.34 | 299 | 29/20 | 84 | 291 | 10 074 | 407 | 3.88 | 391 | 3.39 | 341 | 409 | 120 | 293 | 9 739 | 431 | 3.91 | 381 | 3.37 | 328 | H86 | 21.2 |
| 060828 | ch.: | ZD DOLNI VILIMEC | 36 | 298 | 8 955 | 373 | 3.99 | 357 | 3.34 | 299 | 29/20 | 84 | 291 | 10 074 | 407 | 3.88 | 391 | 3.39 | 341 | 409 | 120 | 293 | 9 739 | 431 | 3.91 | 381 | 3.37 | 328 | | |

Ročenka kontroly užítkovosti 2021

| Met. KU char. st. | výr. ob. | Název stáje/ zemědělského podniku | pč. l. | l. d. | První laktace | | | | | | | Druhé a další laktace | | | | | | | Všechny laktace | | | | | | | plem. | Pr. d. 1. KU | | | |
|-------------------|----------|-----------------------------------|--------|-------|---------------|------|------|------|------|------|-------|-----------------------|-------|--------|------|------|------|------|-----------------|-----|---------|-------|--------|------|------|-------|--------------|------|-----------|------|
| | | | | | M kg | +/-* | T % | T kg | B % | B kg | věk | pč. l. | l. d. | M kg | +/-* | T % | T kg | B % | B kg | věk | poč. l. | l. d. | M kg | +/-* | T % | | | T kg | B % | B kg |
| Kraj Vysočina | | | | | | | | | | | | | | | | | | | | | | | | | | | | | | |
| AA H | P | DUŠEJOV VKK | 95 | 297 | 8 762 | -735 | 4.01 | 352 | 3.38 | 296 | 27/21 | 292 | 300 | 11 511 | 269 | 3.97 | 457 | 3.34 | 384 | 403 | 387 | 300 | 10 836 | 25 | 3.98 | 431 | 3.35 | 363 | H90 | 22.2 |
| AA H | P | HUBENOV | 59 | 302 | 9 126 | 45 | 4.00 | 365 | 3.42 | 312 | 27/11 | 103 | 301 | 11 168 | 311 | 3.98 | 445 | 3.35 | 374 | 400 | 162 | 301 | 10 424 | 290 | 3.99 | 416 | 3.37 | 352 | H95J01 | 20.0 |
| 060829 | ch.: | ZD DUŠEJOV,DRUZSTVO | 154 | 299 | 8 902 | -432 | 4.01 | 357 | 3.40 | 302 | 27/17 | 395 | 301 | 11 421 | 269 | 3.97 | 454 | 3.34 | 382 | 402 | 549 | 300 | 10 715 | 94 | 3.98 | 426 | 3.35 | 359 | H92 | |
| AA H | H | HROTOVICE-VKK | 92 | 293 | 9 119 | 310 | 4.00 | 365 | 3.35 | 306 | 23/23 | 157 | 296 | 10 839 | 125 | 3.99 | 432 | 3.32 | 360 | 392 | 249 | 295 | 10 203 | 159 | 3.99 | 407 | 3.33 | 340 | H90 | 22.5 |
| 061942 | ch.: | ZD HROTOVICE-DRUZST. | 92 | 293 | 9 119 | 310 | 4.00 | 365 | 3.35 | 306 | 23/23 | 157 | 296 | 10 839 | 125 | 3.99 | 432 | 3.32 | 360 | 392 | 249 | 295 | 10 203 | 159 | 3.99 | 407 | 3.33 | 340 | | |
| AP H | P | RODINOV | 88 | 292 | 7 048 | -107 | 3.94 | 278 | 3.56 | 251 | 24/29 | 156 | 294 | 9 142 | 256 | 3.76 | 344 | 3.45 | 316 | 393 | 244 | 293 | 8 387 | 134 | 3.82 | 320 | 3.48 | 292 | C52R47 | 22.2 |
| 030750 | ch.: | ZD KALICH KAMENICE | 88 | 292 | 7 048 | -107 | 3.94 | 278 | 3.56 | 251 | 24/29 | 156 | 294 | 9 142 | 256 | 3.76 | 344 | 3.45 | 316 | 393 | 244 | 293 | 8 387 | 134 | 3.82 | 320 | 3.48 | 292 | | |
| AA H | C | LIPNIK-VKK | 120 | 294 | 7 929 | 442 | 4.15 | 329 | 3.57 | 283 | 25/22 | 270 | 295 | 9 004 | 280 | 4.01 | 361 | 3.56 | 320 | 376 | 390 | 295 | 8 673 | 308 | 4.05 | 351 | 3.56 | 309 | C100 | 21.9 |
| 061946 | ch.: | ZD KLUCOV-LHOTA,DRUZ | 120 | 294 | 7 929 | 442 | 4.15 | 329 | 3.57 | 283 | 25/22 | 270 | 295 | 9 004 | 280 | 4.01 | 361 | 3.56 | 320 | 376 | 390 | 295 | 8 673 | 308 | 4.05 | 351 | 3.56 | 309 | | |
| AA H | P | KOCHANOV | 82 | 291 | 6 705 | -670 | 3.68 | 247 | 3.38 | 227 | 26/15 | 84 | 289 | 7 645 | -170 | 3.66 | 279 | 3.31 | 253 | 410 | 166 | 290 | 7 181 | -479 | 3.67 | 263 | 3.34 | 240 | H81 | 21.7 |
| 003886 | ch.: | ZD KOCHANOV | 82 | 291 | 6 705 | -670 | 3.68 | 247 | 3.38 | 227 | 26/15 | 84 | 289 | 7 645 | -170 | 3.66 | 279 | 3.31 | 253 | 410 | 166 | 290 | 7 181 | -479 | 3.67 | 263 | 3.34 | 240 | | |
| AA H | C | KOJCICE | 172 | 285 | 7 021 | -391 | 4.30 | 302 | 3.63 | 255 | 27/03 | 309 | 286 | 8 611 | 475 | 4.46 | 384 | 3.57 | 307 | 367 | 481 | 286 | 8 042 | 110 | 4.41 | 355 | 3.59 | 289 | C98 | 21.3 |
| 030753 | ch.: | ZD KOJCICE | 172 | 285 | 7 021 | -391 | 4.30 | 302 | 3.63 | 255 | 27/03 | 309 | 286 | 8 611 | 475 | 4.46 | 384 | 3.57 | 307 | 367 | 481 | 286 | 8 042 | 110 | 4.41 | 355 | 3.59 | 289 | | |
| AA H | C | KOUTY | 100 | 293 | 7 480 | -52 | 3.83 | 287 | 3.51 | 263 | 25/12 | 280 | 291 | 9 224 | 9 | 3.78 | 349 | 3.45 | 318 | 375 | 380 | 292 | 8 765 | 48 | 3.79 | 332 | 3.46 | 304 | C99 | 22.1 |
| 061944 | ch.: | ZD KOUTY | 100 | 293 | 7 480 | -52 | 3.83 | 287 | 3.51 | 263 | 25/12 | 280 | 291 | 9 224 | 9 | 3.78 | 349 | 3.45 | 318 | 375 | 380 | 292 | 8 765 | 48 | 3.79 | 332 | 3.46 | 304 | | |
| AA H | C | KOZICHOVICE | 109 | 288 | 7 035 | 49 | 4.05 | 285 | 3.56 | 251 | 25/22 | 183 | 288 | 8 942 | 131 | 3.99 | 357 | 3.55 | 318 | 367 | 292 | 288 | 8 230 | -74 | 4.01 | 330 | 3.56 | 293 | C99 | 22.5 |
| AA H | C | SLAVICKY | 81 | 293 | 6 688 | 288 | 4.15 | 277 | 3.46 | 231 | 24/26 | 193 | 290 | 7 841 | 228 | 4.02 | 316 | 3.51 | 275 | 372 | 274 | 291 | 7 500 | 255 | 4.06 | 304 | 3.50 | 262 | C99 | 21.7 |
| 061945 | ch.: | ZD KOZICHOVICE,DRUZ. | 190 | 290 | 6 887 | 207 | 4.09 | 282 | 3.52 | 242 | 25/11 | 376 | 289 | 8 377 | 156 | 4.01 | 336 | 3.53 | 296 | 370 | 566 | 290 | 7 877 | 104 | 4.03 | 318 | 3.53 | 278 | C99 | |
| AA H | P | KRASONICE | 50 | 290 | 4 894 | -851 | 3.80 | 186 | 3.10 | 152 | 24/21 | 76 | 297 | 5 835 | -828 | 3.83 | 223 | 3.22 | 188 | 423 | 126 | 294 | 5 462 | -871 | 3.82 | 209 | 3.18 | 173 | H65K21C14 | 22.5 |
| 060834 | ch.: | ZD KRASONICE | 50 | 290 | 4 894 | -851 | 3.80 | 186 | 3.10 | 152 | 24/21 | 76 | 297 | 5 835 | -828 | 3.83 | 223 | 3.22 | 188 | 423 | 126 | 294 | 5 462 | -871 | 3.82 | 209 | 3.18 | 173 | | |
| AA N | C | DOLNI LHOTKA-KU | 179 | 285 | 6 961 | -438 | 4.11 | 286 | 3.65 | 254 | 24/04 | 397 | 288 | 8 546 | 78 | 4.03 | 345 | 3.57 | 305 | 368 | 576 | 287 | 8 053 | 11 | 4.05 | 326 | 3.59 | 289 | C100 | 21.8 |
| 003899 | ch.: | ZD MALEC | 179 | 285 | 6 961 | -438 | 4.11 | 286 | 3.65 | 254 | 24/04 | 397 | 288 | 8 546 | 78 | 4.03 | 345 | 3.57 | 305 | 368 | 576 | 287 | 8 053 | 11 | 4.05 | 326 | 3.59 | 289 | | |
| AP H | C | MENHARTICE | 32 | 295 | 7 262 | 582 | 3.72 | 270 | 3.58 | 260 | 26/11 | 58 | 293 | 8 402 | 324 | 3.85 | 323 | 3.57 | 300 | 402 | 90 | 294 | 7 996 | 413 | 3.81 | 304 | 3.57 | 286 | C98 | 22.5 |
| 061947 | ch.: | ZD MENHARTICE,DRUZS. | 32 | 295 | 7 262 | 582 | 3.72 | 270 | 3.58 | 260 | 26/11 | 58 | 293 | 8 402 | 324 | 3.85 | 323 | 3.57 | 300 | 402 | 90 | 294 | 7 996 | 413 | 3.81 | 304 | 3.57 | 286 | | |
| AA H | H | KOSTELNI MYSLOVA | 25 | 300 | 7 932 | -624 | 3.87 | 307 | 3.41 | 271 | 26/14 | 47 | 298 | 8 541 | -354 | 3.67 | 313 | 3.34 | 285 | 447 | 72 | 299 | 8 329 | -455 | 3.73 | 311 | 3.37 | 280 | H70C16K15 | 23.1 |
| 060836 | ch.: | ZD MYSLETICE | 25 | 300 | 7 932 | -624 | 3.87 | 307 | 3.41 | 271 | 26/14 | 47 | 298 | 8 541 | -354 | 3.67 | 313 | 3.34 | 285 | 447 | 72 | 299 | 8 329 | -455 | 3.73 | 311 | 3.37 | 280 | | |
| AA H | C | NIZKOV NK | 94 | 292 | 6 307 | 161 | 3.62 | 228 | 3.71 | 234 | 25/02 | 213 | 293 | 8 312 | -34 | 3.41 | 284 | 3.57 | 297 | 395 | 307 | 293 | 7 698 | 68 | 3.46 | 267 | 3.61 | 278 | C68R21 | 24.7 |
| 064182 | ch.: | ZD NIZKOV | 94 | 292 | 6 307 | 161 | 3.62 | 228 | 3.71 | 234 | 25/02 | 213 | 293 | 8 312 | -34 | 3.41 | 284 | 3.57 | 297 | 395 | 307 | 293 | 7 698 | 68 | 3.46 | 267 | 3.61 | 278 | | |
| AP N | C | NOVA VES | 90 | 286 | 8 177 | -95 | 3.69 | 302 | 3.57 | 292 | 25/04 | 293 | 294 | 10 592 | 200 | 3.40 | 360 | 3.48 | 369 | 379 | 383 | 292 | 10 025 | 198 | 3.46 | 346 | 3.50 | 351 | C98 | 20.9 |
| 003900 | ch.: | ZD NOVA VES - VISKA | 90 | 286 | 8 177 | -95 | 3.69 | 302 | 3.57 | 292 | 25/04 | 293 | 294 | 10 592 | 200 | 3.40 | 360 | 3.48 | 369 | 379 | 383 | 292 | 10 025 | 198 | 3.46 | 346 | 3.50 | 351 | | |
| AA H | C | NOVA VES VKK | 78 | 296 | 8 082 | 108 | 3.92 | 317 | 3.59 | 290 | 27/17 | 197 | 294 | 9 559 | 205 | 3.88 | 371 | 3.60 | 344 | 368 | 275 | 295 | 9 140 | 238 | 3.89 | 355 | 3.60 | 329 | C99 | 24.1 |
| AA H | C | SLAVKOVICE VKK | 175 | 295 | 7 969 | 431 | 4.03 | 322 | 3.70 | 295 | 27/05 | 374 | 293 | 9 961 | 269 | 3.96 | 395 | 3.67 | 366 | 375 | 549 | 294 | 9 326 | 291 | 3.98 | 371 | 3.68 | 343 | C100 | 23.8 |
| 064156 | ch.: | ZD NOVE MESTO,DRUZS. | 253 | 296 | 8 004 | 315 | 4.00 | 320 | 3.66 | 293 | 27/09 | 571 | 294 | 9 822 | 239 | 3.94 | 387 | 3.65 | 358 | 373 | 824 | 294 | 9 264 | 273 | 3.95 | 366 | 3.65 | 338 | C99 | |
| AA H | H | NOVA VES | 120 | 295 | 8 777 | 36 | 3.88 | 341 | 3.35 | 294 | 26/22 | 164 | 298 | 10 185 | 831 | 3.75 | 382 | 3.25 | 331 | 397 | 284 | 296 | 9 590 | 473 | 3.80 | 365 | 3.29 | 315 | H100 | 22.5 |
| AA H | P | OKRISKY 4 | 106 | 290 | 9 137 | -281 | 3.89 | 355 | 3.39 | 309 | 26/21 | 157 | 293 | 11 008 | 10 | 3.73 | 410 | 3.24 | 357 | 406 | 263 | 292 | 10 253 | -133 | 3.79 | 388 | 3.29 | 338 | H100 | 23.5 |
| 061950 | ch.: | ZD OKRISKY,DRUZSTVO | 226 | 292 | 8 946 | -124 | 3.89 | 348 | 3.36 | 301 | 26/21 | 321 | 295 | 10 587 | 436 | 3.74 | 396 | 3.25 | 344 | 402 | 547 | 294 | 9 909 | 176 | 3.80 | 376 | 3.29 | 326 | H100 | |
| AA H | P | OKROUHLICKA | 44 | 288 | 7 604 | -340 | 4.18 | 318 | 3.43 | 261 | 29/22 | 158 | 291 | 9 595 | 90 | 4.01 | 384 | 3.42 | 329 | 390 | 202 | 290 | 9 162 | 25 | 4.04 | 370 | 3.42 | 314 | C68H17A12 | 20.6 |
| 003902 | ch.: | ZD OKROUHLICKA | 44 | 288 | 7 604 | -340 | 4.18 | 318 | 3.43 | 261 | 29/22 | 158 | 291 | 9 595 | 90 | 4.01 | 384 | 3.42 | 329 | 390 | 202 | 290 | 9 162 | 25 | 4.04 | 370 | 3.42 | 314 | | |

Ročenka kontroly užítkovosti 2021

| Met. KU | výr. | Název stáje/ zemědělského podniku | pč. l. | l. d. | První laktace | | | | | | | Druhé a další laktace | | | | | | | Všechny laktace | | | | | | | plem. | Pr. d. 1. KU | | | |
|---------------|------|--------------------------------------|--------|-------|---------------|--------|------|------|------|------|-------|-----------------------|-------|--------|-------|------|------|------|-----------------|-----|---------|-------|--------|-------|------|-------|-----------------|------|--------|------|
| | | | | | M kg | +/-* | T % | T kg | B % | B kg | věk | pč. l. | l. d. | M kg | +/-* | T % | T kg | B % | B kg | věk | poč. l. | l. d. | M kg | +/-* | T % | | | T kg | B % | B kg |
| Kraj Vysočina | | | | | | | | | | | | | | | | | | | | | | | | | | | | | | |
| AP H C | | CESKA JABLONNA | 32 | 291 | 7 668 | -376 | 4.13 | 317 | 3.39 | 260 | 32/14 | 37 | 284 | 8 870 | 247 | 3.97 | 352 | 3.35 | 297 | 414 | 69 | 287 | 8 313 | -197 | 4.04 | 335 | 3.36 | 280 | C100 | 23.4 |
| 003903 | ch.: | ZD OLESENKA | 32 | 291 | 7 668 | -376 | 4.13 | 317 | 3.39 | 260 | 32/14 | 37 | 284 | 8 870 | 247 | 3.97 | 352 | 3.35 | 297 | 414 | 69 | 287 | 8 313 | -197 | 4.04 | 335 | 3.36 | 280 | | |
| AA H P | | OLESNA | 123 | 298 | 7 699 | -485 | 3.98 | 307 | 3.50 | 270 | 29/05 | 160 | 299 | 8 286 | -753 | 4.14 | 343 | 3.49 | 289 | 407 | 283 | 299 | 8 031 | -745 | 4.08 | 327 | 3.50 | 281 | C86K14 | 22.3 |
| AP H P | | PUTIMOV | 29 | 292 | 6 282 | -98 | 4.41 | 277 | 3.64 | 229 | 30/06 | 13 | 296 | 7 270 | 896 | 4.30 | 312 | 3.46 | 252 | 429 | 42 | 294 | 6 588 | 211 | 4.37 | 288 | 3.58 | 236 | C90 | 25.9 |
| 030764 | ch.: | ZD OLESNA | 152 | 297 | 7 429 | -381 | 4.05 | 301 | 3.53 | 262 | 29/11 | 173 | 299 | 8 210 | -496 | 4.15 | 341 | 3.49 | 287 | 409 | 325 | 298 | 7 845 | -566 | 4.11 | 322 | 3.51 | 275 | C87K13 | |
| AP H C | | OSLAVICE-KU,INS. | 31 | 295 | 4 992 | 149 | 4.16 | 208 | 3.44 | 172 | 27/18 | 93 | 296 | 6 011 | -225 | 4.24 | 255 | 3.51 | 211 | 414 | 124 | 296 | 5 756 | 3 | 4.22 | 243 | 3.49 | 201 | C99 | 22.1 |
| 064172 | ch.: | ZD OSLAVICE | 31 | 295 | 4 992 | 149 | 4.16 | 208 | 3.44 | 172 | 27/18 | 93 | 296 | 6 011 | -225 | 4.24 | 255 | 3.51 | 211 | 414 | 124 | 296 | 5 756 | 3 | 4.22 | 243 | 3.49 | 201 | | |
| AA H C | | KOSTNIKY | 90 | 298 | 8 094 | 447 | 3.83 | 310 | 3.47 | 281 | 26/08 | 148 | 299 | 8 769 | 254 | 3.85 | 338 | 3.51 | 308 | 407 | 238 | 298 | 8 514 | 331 | 3.84 | 327 | 3.50 | 298 | C100 | 22.4 |
| 061952 | ch.: | ZD POLICE,DRUZSTVO | 90 | 298 | 8 094 | 447 | 3.83 | 310 | 3.47 | 281 | 26/08 | 148 | 299 | 8 769 | 254 | 3.85 | 338 | 3.51 | 308 | 407 | 238 | 298 | 8 514 | 331 | 3.84 | 327 | 3.50 | 298 | | |
| AA H C | | SMILOV | 127 | 296 | 7 127 | -373 | 4.08 | 291 | 3.55 | 253 | 27/14 | 204 | 296 | 8 317 | 65 | 4.05 | 336 | 3.55 | 296 | 379 | 331 | 296 | 7 860 | -114 | 4.06 | 319 | 3.55 | 279 | I72C27 | 20.9 |
| 003907 | ch.: | ZD POZOVICE | 127 | 296 | 7 127 | -373 | 4.08 | 291 | 3.55 | 253 | 27/14 | 204 | 296 | 8 317 | 65 | 4.05 | 336 | 3.55 | 296 | 379 | 331 | 296 | 7 860 | -114 | 4.06 | 319 | 3.55 | 279 | | |
| AA H H | | VKK HODICE | 134 | 295 | 10949 | -49 | 3.76 | 411 | 3.28 | 359 | 22/30 | 260 | 299 | 12677 | 123 | 3.71 | 471 | 3.24 | 411 | 387 | 394 | 298 | 12089 | 52 | 3.73 | 450 | 3.25 | 393 | H100 | 24.3 |
| AA H H | | VKK RUZENA | 114 | 294 | 11 497 | 841 | 3.69 | 424 | 3.23 | 372 | 22/28 | 178 | 298 | 12 888 | 1 219 | 3.81 | 492 | 3.28 | 422 | 395 | 292 | 297 | 12 345 | 1 097 | 3.77 | 465 | 3.26 | 402 | H100 | 23.6 |
| 060830 | ch.: | ZD ROSTYN V HODICICH | 248 | 295 | 11 201 | 372 | 3.72 | 417 | 3.26 | 365 | 22/29 | 438 | 299 | 12 763 | 569 | 3.75 | 479 | 3.25 | 415 | 390 | 686 | 297 | 12 198 | 507 | 3.74 | 457 | 3.26 | 397 | H100 | |
| AP H P | | SAZAVKA | 86 | 296 | 8 755 | -182 | 3.93 | 344 | 3.35 | 294 | 24/08 | 128 | 301 | 10 762 | -150 | 3.77 | 406 | 3.38 | 364 | 407 | 214 | 299 | 9 956 | -215 | 3.83 | 381 | 3.37 | 336 | H99 | 20.1 |
| 003908 | ch.: | ZD SAZAVKA | 86 | 296 | 8 755 | -182 | 3.93 | 344 | 3.35 | 294 | 24/08 | 128 | 301 | 10 762 | -150 | 3.77 | 406 | 3.38 | 364 | 407 | 214 | 299 | 9 956 | -215 | 3.83 | 381 | 3.37 | 336 | | |
| AA H H | | NEVCEHLE | 53 | 297 | 9 347 | -303 | 3.94 | 368 | 3.38 | 316 | 24/03 | 72 | 297 | 11 415 | 198 | 3.84 | 439 | 3.30 | 376 | 440 | 125 | 297 | 10 538 | 35 | 3.88 | 409 | 3.33 | 351 | H99 | 26.1 |
| AA H P | | SEDLJEJOV-VKK | 86 | 297 | 8 803 | -22 | 4.02 | 354 | 3.31 | 291 | 23/21 | 166 | 298 | 10 486 | -78 | 3.96 | 415 | 3.29 | 344 | 415 | 252 | 297 | 9 912 | -31 | 3.98 | 394 | 3.29 | 326 | H100 | 23.8 |
| 060840 | ch.: | ZD SEDLEJOV | 139 | 297 | 9 010 | -131 | 3.99 | 359 | 3.34 | 301 | 23/25 | 238 | 297 | 10 767 | 12 | 3.92 | 422 | 3.29 | 354 | 423 | 377 | 297 | 10 119 | -8 | 3.94 | 399 | 3.30 | 334 | H99 | |
| AA H C | | DANKOVICE | 84 | 283 | 5 682 | -488 | 3.95 | 224 | 3.55 | 201 | 27/24 | 161 | 285 | 7 261 | -692 | 3.90 | 283 | 3.49 | 253 | 374 | 245 | 285 | 6 720 | -829 | 3.92 | 263 | 3.51 | 236 | C100 | 20.2 |
| AA H C | | SNEZNE | 75 | 285 | 5 924 | -102 | 3.99 | 236 | 3.56 | 211 | 28/00 | 189 | 283 | 7 071 | 87 | 3.91 | 276 | 3.44 | 243 | 386 | 264 | 284 | 6 745 | 2 | 3.93 | 265 | 3.47 | 234 | C100 | 21.2 |
| 064150 | ch.: | ZD SNEZNE | 159 | 284 | 5 796 | -300 | 3.97 | 230 | 3.55 | 206 | 27/27 | 350 | 284 | 7 158 | -328 | 3.91 | 280 | 3.46 | 248 | 380 | 509 | 284 | 6 733 | -421 | 3.92 | 264 | 3.49 | 235 | C100 | |
| AA H C | | STAREC | 52 | 296 | 6 977 | 270 | 4.04 | 282 | 3.46 | 242 | 28/14 | 92 | 290 | 7 541 | 291 | 3.92 | 296 | 3.52 | 265 | 429 | 144 | 292 | 7 337 | 234 | 3.96 | 291 | 3.50 | 257 | C94 | 21.5 |
| 061960 | ch.: | ZD STAREC | 52 | 296 | 6 977 | 270 | 4.04 | 282 | 3.46 | 242 | 28/14 | 92 | 290 | 7 541 | 291 | 3.92 | 296 | 3.52 | 265 | 429 | 144 | 292 | 7 337 | 234 | 3.96 | 291 | 3.50 | 257 | | |
| AA H P | | POLNICKA NK | 160 | 290 | 9 338 | -424 | 4.03 | 376 | 3.27 | 305 | 23/24 | 296 | 295 | 11 356 | 877 | 3.99 | 453 | 3.26 | 370 | 387 | 456 | 293 | 10 648 | 431 | 4.00 | 426 | 3.26 | 347 | H98 | 21.2 |
| 064187 | ch.: | ZD SVETNOV | 160 | 290 | 9 338 | -424 | 4.03 | 376 | 3.27 | 305 | 23/24 | 296 | 295 | 11 356 | 877 | 3.99 | 453 | 3.26 | 370 | 387 | 456 | 293 | 10 648 | 431 | 4.00 | 426 | 3.26 | 347 | | |
| AA H H | | TELC-STEPNICE VKK | 151 | 299 | 8 461 | 435 | 4.06 | 344 | 3.38 | 286 | 23/23 | 200 | 298 | 9 436 | 452 | 4.06 | 383 | 3.38 | 319 | 411 | 351 | 298 | 9 016 | 447 | 4.06 | 366 | 3.38 | 305 | H92 | 22.5 |
| 060843 | ch.: | ZD TELC | 151 | 299 | 8 461 | 435 | 4.06 | 344 | 3.38 | 286 | 23/23 | 200 | 298 | 9 436 | 452 | 4.06 | 383 | 3.38 | 319 | 411 | 351 | 298 | 9 016 | 447 | 4.06 | 366 | 3.38 | 305 | | |
| AA H P | | TEMICE | 103 | 296 | 7 526 | -489 | 4.20 | 316 | 3.30 | 248 | 25/03 | 147 | 297 | 9 431 | 290 | 4.12 | 388 | 3.30 | 311 | 383 | 250 | 297 | 8 646 | 46 | 4.15 | 358 | 3.30 | 285 | H98 | 20.1 |
| 030769 | ch.: | ZD TEMICE | 103 | 296 | 7 526 | -489 | 4.20 | 316 | 3.30 | 248 | 25/03 | 147 | 297 | 9 431 | 290 | 4.12 | 388 | 3.30 | 311 | 383 | 250 | 297 | 8 646 | 46 | 4.15 | 358 | 3.30 | 285 | | |
| AA H P | | MLADONOVICE | 129 | 297 | 8 333 | 212 | 4.09 | 340 | 3.55 | 296 | 27/02 | 207 | 297 | 9 462 | 520 | 4.03 | 381 | 3.53 | 334 | 390 | 336 | 297 | 9 029 | 468 | 4.05 | 365 | 3.54 | 319 | C81H19 | 23.8 |
| 061964 | ch.: | ZD TREBELOVICE-DRUZ. | 129 | 297 | 8 333 | 212 | 4.09 | 340 | 3.55 | 296 | 27/02 | 207 | 297 | 9 462 | 520 | 4.03 | 381 | 3.53 | 334 | 390 | 336 | 297 | 9 029 | 468 | 4.05 | 365 | 3.54 | 319 | | |
| AP H C | | KONKOVICE | 30 | 291 | 7 235 | 560 | 4.09 | 296 | 3.37 | 244 | 26/19 | 62 | 287 | 8 111 | 59 | 4.15 | 337 | 3.44 | 279 | 374 | 92 | 288 | 7 825 | 113 | 4.13 | 323 | 3.42 | 267 | C98 | 21.1 |
| 003914 | ch.: | ZD TRPISOVICE | 30 | 291 | 7 235 | 560 | 4.09 | 296 | 3.37 | 244 | 26/19 | 62 | 287 | 8 111 | 59 | 4.15 | 337 | 3.44 | 279 | 374 | 92 | 288 | 7 825 | 113 | 4.13 | 323 | 3.42 | 267 | | |
| AA H H | | UJEZD | 30 | 287 | 6 424 | -1 300 | 4.07 | 262 | 3.36 | 216 | 26/02 | 54 | 296 | 8 257 | 75 | 3.89 | 321 | 3.28 | 271 | 409 | 84 | 292 | 7 602 | -421 | 3.94 | 300 | 3.30 | 251 | H98 | 22.8 |
| 064189 | ch.: | ZD UJEZD | 30 | 287 | 6 424 | -1 300 | 4.07 | 262 | 3.36 | 216 | 26/02 | 54 | 296 | 8 257 | 75 | 3.89 | 321 | 3.28 | 271 | 409 | 84 | 292 | 7 602 | -421 | 3.94 | 300 | 3.30 | 251 | | |
| AP H P | | SAMSIN | 156 | 298 | 7 561 | -498 | 4.33 | 327 | 3.52 | 266 | 24/09 | 193 | 298 | 9 528 | 61 | 4.30 | 409 | 3.47 | 331 | 383 | 349 | 298 | 8 649 | -282 | 4.31 | 373 | 3.49 | 302 | C58R36 | 21.1 |
| AP H P | | VELKA CHYSKA-VKK | 207 | 295 | 7 748 | -373 | 4.21 | 326 | 3.54 | 274 | 24/20 | 257 | 296 | 9 371 | -53 | 4.14 | 388 | 3.49 | 327 | 382 | 464 | 295 | 8 647 | -274 | 4.17 | 360 | 3.51 | 304 | C78R18 | 23.6 |
| 030771 | ch.: | ZD VELKA CHYSKA | 363 | 296 | 7 667 | -431 | 4.26 | 327 | 3.53 | 271 | 24/15 | 450 | 297 | 9 438 | -3 | 4.21 | 397 | 3.48 | 329 | 382 | 813 | 297 | 8 648 | -277 | 4.23 | 366 | 3.50 | 303 | C69R26 | |

Ročenka kontroly užítkovosti 2021

| Met. KU | výr. | Název stáje/ zemědělského podniku | pč. l. | l. d. | První laktace | | | | | | | Druhé a další laktace | | | | | | | Všechny laktace | | | | | | | plem. | Pr. d. 1. KU | | | |
|---------------|------|--------------------------------------|--------|-------|---------------|------|------|------|------|------|-------|-----------------------|-------|--------|------|------|------|------|-----------------|-----|---------|-------|--------|------|------|-------|-----------------|------|-----------|------|
| | | | | | M kg | +/-* | T % | T kg | B % | B kg | věk | pč. l. | l. d. | M kg | +/-* | T % | T kg | B % | B kg | věk | poč. l. | l. d. | M kg | +/-* | T % | | | T kg | B % | B kg |
| Kraj Vysočina | | | | | | | | | | | | | | | | | | | | | | | | | | | | | | |
| AA H C | | MALA LOSENICE-KU | 34 | 301 | 7 432 | 262 | 4.00 | 297 | 3.67 | 273 | 28/05 | 153 | 301 | 8 689 | 181 | 3.96 | 344 | 3.65 | 317 | 388 | 187 | 301 | 8 460 | 342 | 3.97 | 336 | 3.65 | 309 | C100 | 22.9 |
| AA H C | | NOVE DVORY-KU | 113 | 300 | 8 013 | 488 | 3.99 | 320 | 3.51 | 281 | 28/26 | 244 | 297 | 9 605 | -105 | 3.86 | 371 | 3.38 | 325 | 379 | 357 | 298 | 9 101 | 115 | 3.90 | 355 | 3.42 | 311 | C100 | 22.3 |
| 064191 | ch.: | ZD VELKA LOSENICE | 147 | 300 | 7 879 | 468 | 3.99 | 314 | 3.55 | 279 | 28/21 | 397 | 298 | 9 252 | -20 | 3.90 | 361 | 3.48 | 322 | 383 | 544 | 299 | 8 881 | 200 | 3.92 | 348 | 3.49 | 310 | C100 | |
| AP H P | | KOZLOV VKK | 59 | 300 | 8 905 | 375 | 3.67 | 327 | 3.24 | 289 | 24/15 | 89 | 301 | 9 201 | -39 | 3.67 | 338 | 3.31 | 304 | 418 | 148 | 301 | 9 083 | 149 | 3.67 | 333 | 3.28 | 298 | H78K16 | 22.1 |
| AP H C | | VKK-VEL.BERANOV | 56 | 294 | 6 896 | -388 | 4.06 | 280 | 3.47 | 239 | 25/03 | 102 | 296 | 8 259 | -26 | 3.94 | 325 | 3.45 | 285 | 383 | 158 | 295 | 7 776 | -177 | 3.98 | 309 | 3.45 | 269 | C56I43 | 22.1 |
| 060844 | ch.: | ZD VELKY BERANOV | 115 | 297 | 7 927 | 30 | 3.84 | 304 | 3.34 | 265 | 24/24 | 191 | 298 | 8 698 | 42 | 3.81 | 331 | 3.38 | 294 | 400 | 306 | 298 | 8 408 | 36 | 3.82 | 321 | 3.36 | 283 | H34C33I25 | |
| AA H H | | HORNI UJEZD-KU,INS | 81 | 290 | 8 287 | 594 | 4.02 | 333 | 3.38 | 280 | 24/12 | 154 | 293 | 9 866 | 718 | 3.96 | 390 | 3.32 | 328 | 372 | 235 | 292 | 9 322 | 704 | 3.98 | 371 | 3.34 | 311 | H100 | 22.5 |
| AA H H | | VYCAPY K6-KU,INS | 88 | 292 | 7 515 | -131 | 4.09 | 308 | 3.43 | 258 | 24/15 | 151 | 292 | 8 887 | -31 | 4.06 | 361 | 3.40 | 302 | 366 | 239 | 292 | 8 382 | -132 | 4.07 | 342 | 3.41 | 286 | H98 | 22.3 |
| 061966 | ch.: | ZD VYCAPY,DRUZSTVO | 169 | 291 | 7 885 | 214 | 4.06 | 320 | 3.41 | 269 | 24/14 | 305 | 292 | 9 381 | 353 | 4.01 | 376 | 3.36 | 315 | 369 | 474 | 292 | 8 848 | 282 | 4.02 | 356 | 3.37 | 298 | H99 | |
| AP H C | | ZIZKOVO POLE K174 | 45 | 295 | 7 817 | -456 | 4.06 | 318 | 3.61 | 283 | 25/02 | 126 | 296 | 10 022 | 394 | 3.77 | 378 | 3.57 | 358 | 380 | 171 | 296 | 9 441 | 215 | 3.84 | 362 | 3.58 | 338 | C91 | 21.5 |
| 003919 | ch.: | ZD ZIZKOVO POLE | 45 | 295 | 7 817 | -456 | 4.06 | 318 | 3.61 | 283 | 25/02 | 126 | 296 | 10 022 | 394 | 3.77 | 378 | 3.57 | 358 | 380 | 171 | 296 | 9 441 | 215 | 3.84 | 362 | 3.58 | 338 | | |
| AA H P | | HODISKOV | 84 | 298 | 9 122 | 233 | 3.65 | 333 | 3.35 | 305 | 22/11 | 147 | 298 | 10 456 | 364 | 3.50 | 366 | 3.31 | 346 | 386 | 231 | 298 | 9 971 | 307 | 3.55 | 354 | 3.32 | 331 | H99 | 21 |
| 064153 | ch.: | ZDV HODISKOV | 84 | 298 | 9 122 | 233 | 3.65 | 333 | 3.35 | 305 | 22/11 | 147 | 298 | 10 456 | 364 | 3.50 | 366 | 3.31 | 346 | 386 | 231 | 298 | 9 971 | 307 | 3.55 | 354 | 3.32 | 331 | | |
| AA H H | | NOVE VESELI | 191 | 298 | 10 556 | -57 | 3.76 | 397 | 3.26 | 344 | 24/06 | 532 | 298 | 12 444 | -110 | 3.74 | 465 | 3.23 | 402 | 404 | 723 | 298 | 11 945 | -55 | 3.74 | 447 | 3.24 | 387 | H100 | 21.5 |
| 064170 | ch.: | ZDV NOVOVESELSKO | 191 | 298 | 10 556 | -57 | 3.76 | 397 | 3.26 | 344 | 24/06 | 532 | 298 | 12 444 | -110 | 3.74 | 465 | 3.23 | 402 | 404 | 723 | 298 | 11 945 | -55 | 3.74 | 447 | 3.24 | 387 | | |
| AA H C | | SIRAKOV - INS+ KU | 59 | 299 | 7 037 | 186 | 4.11 | 290 | 3.47 | 244 | 26/07 | 160 | 297 | 8 396 | -134 | 3.79 | 318 | 3.43 | 288 | 397 | 219 | 297 | 8 030 | 121 | 3.87 | 311 | 3.44 | 276 | C68H30 | 20.9 |
| 064184 | ch.: | ZDV SIRAKOV | 59 | 299 | 7 037 | 186 | 4.11 | 290 | 3.47 | 244 | 26/07 | 160 | 297 | 8 396 | -134 | 3.79 | 318 | 3.43 | 288 | 397 | 219 | 297 | 8 030 | 121 | 3.87 | 311 | 3.44 | 276 | | |
| AP H C | | MRZKOVICE | 28 | 303 | 6674 | 162 | 4.29 | 286 | 3.41 | 228 | 26/21 | 58 | 297 | 7375 | -154 | 4.08 | 301 | 3.47 | 256 | 414 | 86 | 299 | 7147 | 68 | 4.15 | 296 | 3.45 | 247 | C96 | 22.5 |
| 003898 | ch.: | ZEDOM SPOL.S R.O. | 28 | 303 | 6 674 | 162 | 4.29 | 286 | 3.41 | 228 | 26/21 | 58 | 297 | 7 375 | -154 | 4.08 | 301 | 3.47 | 256 | 414 | 86 | 299 | 7 147 | 68 | 4.15 | 296 | 3.45 | 247 | | |
| AA H C | | CERVENA LHOTA-KU-INS | 70 | 289 | 6 681 | 354 | 3.94 | 263 | 3.68 | 246 | 26/01 | 96 | 291 | 7 634 | 673 | 3.88 | 296 | 3.61 | 276 | 373 | 166 | 290 | 7 232 | 559 | 3.90 | 282 | 3.64 | 263 | C94 | 23.7 |
| 061937 | ch.: | ZEM.DRUZST."PODLESI | 70 | 289 | 6 681 | 354 | 3.94 | 263 | 3.68 | 246 | 26/01 | 96 | 291 | 7 634 | 673 | 3.88 | 296 | 3.61 | 276 | 373 | 166 | 290 | 7 232 | 559 | 3.90 | 282 | 3.64 | 263 | | |
| AA H C | | KRESIN | 69 | 296 | 6 893 | -169 | 4.13 | 285 | 3.44 | 237 | 25/00 | 107 | 295 | 8 318 | 104 | 4.25 | 353 | 3.45 | 287 | 456 | 176 | 295 | 7 759 | -37 | 4.21 | 326 | 3.45 | 268 | C91 | 22.6 |
| AA H C | | LUKAVEC | 123 | 298 | 6 607 | -284 | 4.01 | 265 | 3.51 | 232 | 25/04 | 302 | 294 | 8 046 | -251 | 3.93 | 317 | 3.49 | 281 | 430 | 425 | 295 | 7 630 | -264 | 3.95 | 302 | 3.49 | 266 | C90 | 22.6 |
| 030759 | ch.: | ZEM.DRUZSTVO LUKAVEC | 192 | 297 | 6 710 | -237 | 4.05 | 272 | 3.48 | 234 | 25/03 | 409 | 294 | 8 117 | -158 | 4.02 | 326 | 3.48 | 282 | 437 | 601 | 295 | 7 668 | -199 | 4.03 | 309 | 3.48 | 267 | C90 | |
| AA H C | | Mlchov | 21 | 301 | 6 456 | 466 | 4.07 | 263 | 3.44 | 222 | 31/14 | 171 | 296 | 7 097 | 362 | 3.98 | 282 | 3.38 | 240 | 373 | 192 | 297 | 7 027 | 455 | 3.98 | 280 | 3.39 | 238 | C100 | 23.9 |
| AA H C | | ODRANEC | 22 | 292 | 6 623 | -293 | 4.06 | 269 | 3.51 | 233 | 31/15 | 138 | 293 | 7 581 | -396 | 4.03 | 306 | 3.36 | 255 | 395 | 160 | 293 | 7 449 | -274 | 4.04 | 301 | 3.38 | 252 | C100 | 20.7 |
| 064190 | ch.: | ZEM.DRUZSTVO VRCHY | 43 | 296 | 6 541 | 103 | 4.06 | 266 | 3.48 | 228 | 31/14 | 309 | 295 | 7 313 | 14 | 4.00 | 293 | 3.37 | 247 | 383 | 352 | 295 | 7 219 | 116 | 4.01 | 289 | 3.38 | 244 | C100 | |
| AA H C | | LITOHOR | 59 | 298 | 6 614 | -759 | 4.01 | 266 | 3.63 | 240 | 27/16 | 132 | 293 | 8 247 | 23 | 3.93 | 324 | 3.55 | 293 | 383 | 191 | 294 | 7 743 | -179 | 3.96 | 306 | 3.57 | 277 | C99 | 21.6 |
| 061883 | ch.: | ZEM.SP.LITOHOR SRO | 59 | 298 | 6 614 | -759 | 4.01 | 266 | 3.63 | 240 | 27/16 | 132 | 293 | 8 247 | 23 | 3.93 | 324 | 3.55 | 293 | 383 | 191 | 294 | 7 743 | -179 | 3.96 | 306 | 3.57 | 277 | | |
| AA H H | | VIDEN | 122 | 297 | 8 806 | 193 | 4.19 | 369 | 3.42 | 301 | 24/12 | 237 | 297 | 10 851 | 104 | 4.22 | 457 | 3.43 | 373 | 391 | 359 | 297 | 10 156 | 249 | 4.21 | 427 | 3.43 | 348 | H100 | 21.6 |
| 064166 | ch.: | ZEMAS AG,A.S. | 122 | 297 | 8 806 | 193 | 4.19 | 369 | 3.42 | 301 | 24/12 | 237 | 297 | 10 851 | 104 | 4.22 | 457 | 3.43 | 373 | 391 | 359 | 297 | 10 156 | 249 | 4.21 | 427 | 3.43 | 348 | | |
| AP H C | | VKK ZHOR K I | 108 | 300 | 7 649 | -269 | 4.18 | 320 | 3.70 | 283 | 25/16 | 270 | 297 | 9 130 | -38 | 4.15 | 379 | 3.69 | 337 | 378 | 378 | 298 | 8 707 | -127 | 4.15 | 362 | 3.70 | 322 | C95 | 22.0 |
| 060846 | ch.: | ZEMED.SPOL.ZHOR A.S. | 108 | 300 | 7 649 | -269 | 4.18 | 320 | 3.70 | 283 | 25/16 | 270 | 297 | 9 130 | -38 | 4.15 | 379 | 3.69 | 337 | 378 | 378 | 298 | 8 707 | -127 | 4.15 | 362 | 3.70 | 322 | | |
| AA H P | | LIPA | 81 | 286 | 10 098 | 163 | 3.98 | 402 | 3.46 | 349 | 24/23 | 192 | 294 | 12 503 | 324 | 3.98 | 498 | 3.39 | 424 | 389 | 273 | 292 | 11 789 | 353 | 3.98 | 470 | 3.41 | 402 | H98 | 20.9 |
| 003891 | ch.: | ZEMEDELKA A.S. LIPA | 81 | 286 | 10 098 | 163 | 3.98 | 402 | 3.46 | 349 | 24/23 | 192 | 294 | 12 503 | 324 | 3.98 | 498 | 3.39 | 424 | 389 | 273 | 292 | 11 789 | 353 | 3.98 | 470 | 3.41 | 402 | | |
| AA H P | | HNEVKOVICE | 206 | 291 | 9 694 | 645 | 3.90 | 378 | 3.57 | 346 | 24/01 | 321 | 294 | 11 854 | 904 | 3.80 | 450 | 3.50 | 414 | 382 | 527 | 293 | 11 010 | 718 | 3.83 | 422 | 3.52 | 388 | H100 | 20.8 |
| 003887 | ch.: | ZEMKO KOZLI A.S. | 206 | 291 | 9 694 | 645 | 3.90 | 378 | 3.57 | 346 | 24/01 | 321 | 294 | 11 854 | 904 | 3.80 | 450 | 3.50 | 414 | 382 | 527 | 293 | 11 010 | 718 | 3.83 | 422 | 3.52 | 388 | | |
| AP H D | | KAMENICKA | 78 | 300 | 9 472 | 788 | 3.71 | 352 | 3.44 | 325 | 27/14 | 115 | 297 | 10 772 | 511 | 3.77 | 407 | 3.43 | 370 | 398 | 193 | 298 | 10 247 | 592 | 3.75 | 384 | 3.43 | 352 | H55C36 | 22.6 |
| 060833 | ch.: | ZEOS KAMENICE S.R.O. | 78 | 300 | 9 472 | 788 | 3.71 | 352 | 3.44 | 325 | 27/14 | 115 | 297 | 10 772 | 511 | 3.77 | 407 | 3.43 | 370 | 398 | 193 | 298 | 10 247 | 592 | 3.75 | 384 | 3.43 | 352 | | |

Ročenka kontroly užítkovosti 2021

| Met. KU | výr. | Název stáje/ zemědělského podniku | pč. l. | l. d. | První laktace | | | | | | | Druhé a další laktace | | | | | | | Všechny laktace | | | | | | | plem. | Pr. d. 1. KU | | | |
|---------------|------|--------------------------------------|--------|-------|---------------|------|------|------|------|------|-------|-----------------------|-------|--------|------|------|------|------|-----------------|-----|--------|-------|--------|------|------|-------|-----------------|------|-----------|------|
| | | | | | M kg | +/-* | T % | T kg | B % | B kg | věk | pč. l. | l. d. | M kg | +/-* | T % | T kg | B % | B kg | věk | pč. l. | l. d. | M kg | +/-* | T % | | | T kg | B % | B kg |
| Kraj Vysočina | | | | | | | | | | | | | | | | | | | | | | | | | | | | | | |
| AA H | H | VESCE | 71 | 290 | 6 634 | -173 | 4.00 | 265 | 3.49 | 232 | 25/11 | 94 | 293 | 10 616 | 995 | 3.90 | 414 | 3.40 | 361 | 418 | 165 | 291 | 8 902 | 449 | 3.93 | 350 | 3.43 | 305 | H75K25 | 20 |
| 061906 | ch.: | ZEOS VESCE, S.R.O. | 71 | 290 | 6 634 | -173 | 4.00 | 265 | 3.49 | 232 | 25/11 | 94 | 293 | 10 616 | 995 | 3.90 | 414 | 3.40 | 361 | 418 | 165 | 291 | 8 902 | 449 | 3.93 | 350 | 3.43 | 305 | | |
| AA H | H | STITNE IV | 58 | 300 | 9 709 | -256 | 4.32 | 419 | 3.28 | 318 | 24/23 | 127 | 299 | 10 478 | -421 | 4.15 | 435 | 3.24 | 340 | 396 | 185 | 299 | 10 237 | -325 | 4.20 | 430 | 3.25 | 333 | H90 | 21.6 |
| 030758 | ch.: | ZEOS-L-SRO-LITKOVICE | 58 | 300 | 9 709 | -256 | 4.32 | 419 | 3.28 | 318 | 24/23 | 127 | 299 | 10 478 | -421 | 4.15 | 435 | 3.24 | 340 | 396 | 185 | 299 | 10 237 | -325 | 4.20 | 430 | 3.25 | 333 | | |
| AA H | H | PAVLOV | 245 | 296 | 11 017 | -68 | 3.58 | 394 | 3.38 | 373 | 23/18 | 443 | 297 | 13 286 | -10 | 3.54 | 470 | 3.34 | 444 | 378 | 688 | 296 | 12 478 | -40 | 3.55 | 443 | 3.36 | 419 | H100 | 23.3 |
| AA H | H | RADOSTIN | 212 | 302 | 11 668 | 382 | 3.65 | 426 | 3.36 | 393 | 23/21 | 486 | 300 | 13 018 | 103 | 3.67 | 478 | 3.41 | 444 | 384 | 698 | 301 | 12 608 | 313 | 3.66 | 462 | 3.40 | 429 | H100 | 21.4 |
| 064177 | ch.: | ZERAS A.S. | 457 | 298 | 11 319 | 129 | 3.61 | 409 | 3.37 | 382 | 23/19 | 929 | 298 | 13 146 | 98 | 3.61 | 474 | 3.38 | 444 | 381 | 1386 | 298 | 12 544 | 138 | 3.61 | 452 | 3.38 | 424 | H100 | |
| AA H | - | TASOV 252 | 10 | 295 | 4 277 | -119 | 4.29 | 183 | 3.02 | 129 | 27/07 | 25 | 299 | 4 890 | -210 | 4.30 | 210 | 3.32 | 163 | 387 | 35 | 298 | 4 715 | -123 | 4.30 | 203 | 3.25 | 153 | C49K23H16 | 24.7 |
| 176154 | ch.: | ZEZULA JAROSLAV | 10 | 295 | 4 277 | -119 | 4.29 | 183 | 3.02 | 129 | 27/07 | 25 | 299 | 4 890 | -210 | 4.30 | 210 | 3.32 | 163 | 387 | 35 | 298 | 4 715 | -123 | 4.30 | 203 | 3.25 | 153 | | |
| AP H | H | BOZEJOV NKP-KRAVY | 129 | 300 | 9 269 | -14 | 3.98 | 369 | 3.43 | 318 | 23/20 | 178 | 298 | 11 160 | 123 | 4.02 | 449 | 3.43 | 383 | 402 | 307 | 299 | 10 365 | 17 | 4.01 | 415 | 3.43 | 356 | H100 | 21 |
| 030770 | ch.: | ZOD BOZEJOV | 129 | 300 | 9 269 | -14 | 3.98 | 369 | 3.43 | 318 | 23/20 | 178 | 298 | 11 160 | 123 | 4.02 | 449 | 3.43 | 383 | 402 | 307 | 299 | 10 365 | 17 | 4.01 | 415 | 3.43 | 356 | | |
| AA H | C | CASLAVICE-DOJICI STA | 128 | 298 | 7 591 | -202 | 4.12 | 313 | 3.57 | 271 | 27/12 | 244 | 294 | 8 496 | 68 | 4.01 | 341 | 3.54 | 301 | 403 | 372 | 295 | 8 185 | -12 | 4.05 | 331 | 3.55 | 291 | C100 | 22.4 |
| 061936 | ch.: | ZOD CASLAVICE, DRUZS. | 128 | 298 | 7 591 | -202 | 4.12 | 313 | 3.57 | 271 | 27/12 | 244 | 294 | 8 496 | 68 | 4.01 | 341 | 3.54 | 301 | 403 | 372 | 295 | 8 185 | -12 | 4.05 | 331 | 3.55 | 291 | | |
| AP N | C | RYBNICEK VKK-KU,INS | 123 | 285 | 6 948 | -335 | 3.94 | 274 | 3.57 | 248 | 27/11 | 204 | 284 | 8 197 | -207 | 3.87 | 317 | 3.52 | 288 | 369 | 327 | 284 | 7 727 | -214 | 3.90 | 301 | 3.54 | 273 | C90 | 20.8 |
| 003880 | ch.: | ZOD HABRY | 123 | 285 | 6 948 | -335 | 3.94 | 274 | 3.57 | 248 | 27/11 | 204 | 284 | 8 197 | -207 | 3.87 | 317 | 3.52 | 288 | 369 | 327 | 284 | 7 727 | -214 | 3.90 | 301 | 3.54 | 273 | | |
| AA H | C | BONKOV | 19 | 304 | 6 788 | -159 | 4.35 | 295 | 3.42 | 232 | 28/08 | 21 | 298 | 6 738 | -144 | 4.50 | 303 | 3.67 | 247 | 375 | 40 | 301 | 6 761 | -150 | 4.43 | 299 | 3.55 | 240 | C88K12 | 24.8 |
| AA H | C | HERALEC | 25 | 299 | 6 217 | -52 | 4.20 | 261 | 3.36 | 209 | 29/07 | 34 | 299 | 6 517 | -122 | 4.25 | 277 | 3.51 | 229 | 401 | 59 | 299 | 6 390 | -43 | 4.23 | 270 | 3.45 | 220 | C91 | 24.3 |
| AA H | C | KOJECIN | 27 | 295 | 5 824 | -158 | 4.31 | 251 | 3.45 | 201 | 28/12 | 36 | 296 | 6 531 | -255 | 4.31 | 282 | 3.48 | 227 | 403 | 63 | 296 | 6 228 | -178 | 4.31 | 269 | 3.47 | 216 | C92 | 25.1 |
| 003882 | ch.: | ZOD HERALEC | 71 | 299 | 6 220 | -81 | 4.28 | 267 | 3.41 | 212 | 28/19 | 91 | 298 | 6 573 | -192 | 4.34 | 285 | 3.53 | 232 | 396 | 162 | 298 | 6 419 | -115 | 4.31 | 277 | 3.48 | 223 | C91 | |
| AP H | P | HORICE | 131 | 294 | 9 172 | 85 | 3.86 | 354 | 3.52 | 322 | 26/04 | 173 | 295 | 10 544 | 507 | 3.90 | 412 | 3.54 | 374 | 386 | 304 | 295 | 9 953 | 245 | 3.89 | 387 | 3.53 | 352 | H69R24 | 24.8 |
| AP H | P | KOBEROVICE | 127 | 294 | 9 940 | 547 | 3.94 | 392 | 3.42 | 340 | 27/12 | 187 | 299 | 11 481 | 331 | 3.91 | 449 | 3.45 | 396 | 385 | 314 | 297 | 10 858 | 351 | 3.92 | 426 | 3.44 | 374 | H68R28 | 22.5 |
| 030746 | ch.: | ZOD HORICE | 258 | 294 | 9 550 | 307 | 3.90 | 373 | 3.47 | 331 | 26/23 | 360 | 297 | 11 031 | 451 | 3.91 | 431 | 3.49 | 385 | 386 | 618 | 296 | 10 413 | 309 | 3.90 | 407 | 3.48 | 363 | H69R26 | |
| AP N | H | KAMEN | 90 | 299 | 9 715 | -529 | 3.70 | 359 | 3.43 | 334 | 23/04 | 146 | 301 | 12 159 | 185 | 3.43 | 418 | 3.33 | 404 | 393 | 236 | 301 | 11 227 | -135 | 3.52 | 395 | 3.36 | 377 | H100 | 21.9 |
| AP N | H | SEDLETIN | 109 | 302 | 9 884 | 48 | 3.65 | 361 | 3.41 | 337 | 23/17 | 169 | 300 | 11 555 | 228 | 3.58 | 414 | 3.35 | 387 | 390 | 278 | 301 | 10 900 | 151 | 3.60 | 393 | 3.37 | 368 | H100 | 22.7 |
| AP N | H | TIS | 118 | 304 | 9 845 | -17 | 3.58 | 352 | 3.41 | 336 | 23/25 | 164 | 301 | 11 187 | 60 | 3.57 | 399 | 3.39 | 379 | 398 | 282 | 302 | 10 626 | -37 | 3.57 | 379 | 3.40 | 361 | H100 | 23.2 |
| 003885 | ch.: | ZOD KAMEN | 317 | 302 | 9 822 | -138 | 3.64 | 357 | 3.42 | 336 | 23/16 | 479 | 301 | 11 613 | 163 | 3.53 | 410 | 3.36 | 390 | 394 | 796 | 301 | 10 900 | 2 | 3.57 | 389 | 3.38 | 368 | H100 | |
| AA H | H | SIRAKOVICE | 47 | 294 | 8 119 | -630 | 3.97 | 322 | 3.32 | 270 | 27/02 | 95 | 296 | 9 914 | 552 | 4.09 | 406 | 3.27 | 324 | 433 | 142 | 296 | 9 320 | 139 | 4.06 | 378 | 3.29 | 306 | H91 | 20.3 |
| 003909 | ch.: | ZOD SKRYJE | 47 | 294 | 8 119 | -630 | 3.97 | 322 | 3.32 | 270 | 27/02 | 95 | 296 | 9 914 | 552 | 4.09 | 406 | 3.27 | 324 | 433 | 142 | 296 | 9 320 | 139 | 4.06 | 378 | 3.29 | 306 | | |
| AA H | P | OSTROV | 158 | 300 | 10 689 | 101 | 3.61 | 386 | 3.31 | 353 | 22/05 | 316 | 299 | 12 326 | -21 | 3.62 | 446 | 3.32 | 409 | 382 | 474 | 299 | 11 780 | 80 | 3.62 | 426 | 3.32 | 391 | H100 | 21.9 |
| 064173 | ch.: | ZP OSTROV, A.S. | 158 | 300 | 10 689 | 101 | 3.61 | 386 | 3.31 | 353 | 22/05 | 316 | 299 | 12 326 | -21 | 3.62 | 446 | 3.32 | 409 | 382 | 474 | 299 | 11 780 | 80 | 3.62 | 426 | 3.32 | 391 | | |
| AP N | P | HORNI KRUPA | 141 | 299 | 8 255 | -778 | 4.27 | 353 | 3.46 | 285 | 24/07 | 255 | 299 | 10 152 | -517 | 4.05 | 411 | 3.38 | 343 | 398 | 396 | 299 | 9 476 | -518 | 4.12 | 390 | 3.40 | 323 | H96 | 21.3 |
| 003883 | ch.: | ZS HORNI KRUPA A.S. | 141 | 299 | 8 255 | -778 | 4.27 | 353 | 3.46 | 285 | 24/07 | 255 | 299 | 10 152 | -517 | 4.05 | 411 | 3.38 | 343 | 398 | 396 | 299 | 9 476 | -518 | 4.12 | 390 | 3.40 | 323 | | |
| AA H | C | STARA RISE | 60 | 298 | 5 461 | -316 | 3.90 | 213 | 3.40 | 186 | 24/10 | 199 | 299 | 7 702 | -93 | 3.83 | 295 | 3.45 | 265 | 403 | 259 | 299 | 7 183 | 4 | 3.85 | 276 | 3.44 | 247 | C88 | 22.4 |
| 060810 | ch.: | ZS STARA RISE, SRO | 60 | 298 | 5 461 | -316 | 3.90 | 213 | 3.40 | 186 | 24/10 | 199 | 299 | 7 702 | -93 | 3.83 | 295 | 3.45 | 265 | 403 | 259 | 299 | 7 183 | 4 | 3.85 | 276 | 3.44 | 247 | | |
| AA H | P | UHELNA PRIBRAM I | 390 | 297 | 10 913 | 253 | 3.85 | 420 | 3.34 | 364 | 22/30 | 682 | 299 | 13 593 | 549 | 3.80 | 517 | 3.27 | 444 | 387 | 1072 | 299 | 12 618 | 507 | 3.82 | 482 | 3.29 | 415 | H97 | 20.5 |
| 003916 | ch.: | ZS VILEMOV, A.S. | 390 | 297 | 10 913 | 253 | 3.85 | 420 | 3.34 | 364 | 22/30 | 682 | 299 | 13 593 | 549 | 3.80 | 517 | 3.27 | 444 | 387 | 1072 | 299 | 12 618 | 507 | 3.82 | 482 | 3.29 | 415 | | |
| AA H | T | PODEBABY | 141 | 292 | 8 068 | 259 | 3.99 | 322 | 3.52 | 284 | 23/25 | 213 | 293 | 10 367 | 240 | 3.93 | 407 | 3.46 | 359 | 393 | 354 | 292 | 9 452 | 224 | 3.95 | 373 | 3.48 | 329 | H94J04 | 22.1 |
| 003894 | ch.: | ZS VYSOCINA, A.S. | 141 | 292 | 8 068 | 259 | 3.99 | 322 | 3.52 | 284 | 23/25 | 217 | 293 | 10 305 | 178 | 3.95 | 407 | 3.47 | 358 | 393 | 358 | 292 | 9 424 | 196 | 3.96 | 373 | 3.49 | 329 | H92J06 | |
| AA H | C | KNEZICE | 92 | 296 | 6 797 | 140 | 4.22 | 287 | 3.68 | 250 | 29/30 | 199 | 294 | 7 505 | -59 | 4.04 | 304 | 3.68 | 276 | 410 | 291 | 295 | 7 281 | -33 | 4.10 | 298 | 3.68 | 268 | C99 | 22.9 |
| AA H | C | PREDIN-KU | 92 | 295 | 5 222 | 41 | 4.11 | 215 | 3.47 | 181 | 26/10 | 158 | 291 | 5 896 | -673 | 3.94 | 232 | 3.46 | 204 | 391 | 250 | 293 | 5 648 | -491 | 4.00 | 226 | 3.46 | 196 | C99 | |

Ročenka kontroly užítkovosti 2021

| Met. KU | výr. | Název stáje/ zemědělského podniku | pč. l. | l. d. | První laktace | | | | | | | Druhé a další laktace | | | | | | | Všechny laktace | | | | | | | plem. | Pr. d. 1. KU | | | |
|---------|------|--------------------------------------|--------|-------|---------------|-------|------|------|------|------|-------|-----------------------|-------|--------|-------|------|------|------|-----------------|-----|--------|-------|--------|-------|------|-------|-----------------|------|-----------|------|
| | | | | | M kg | +/-* | T % | T kg | B % | B kg | věk | pč. l. | l. d. | M kg | +/-* | T % | T kg | B % | B kg | věk | pč. l. | l. d. | M kg | +/-* | T % | | | T kg | B % | B kg |
| AA N | H | BLIZKOVICE | 189 | 302 | 9 263 | 997 | 3.76 | 348 | 3.33 | 309 | 23/19 | 302 | 300 | 11 140 | 1 136 | 3.67 | 408 | 3.29 | 366 | 412 | 491 | 301 | 10 417 | 1 141 | 3.70 | 385 | 3.30 | 344 | H100 | 21.3 |
| 063667 | ch.: | AGD BLIZKOVICE,DRUZS | 189 | 302 | 9 263 | 997 | 3.76 | 348 | 3.33 | 309 | 23/19 | 302 | 300 | 11 140 | 1 136 | 3.67 | 408 | 3.29 | 366 | 412 | 491 | 301 | 10 417 | 1 141 | 3.70 | 385 | 3.30 | 344 | | |
| AP N | C | BRTOV | 64 | 296 | 6 003 | -600 | 3.87 | 233 | 3.55 | 213 | 26/05 | 109 | 296 | 7 216 | -276 | 3.91 | 282 | 3.48 | 251 | 401 | 173 | 296 | 6 768 | -362 | 3.90 | 264 | 3.50 | 237 | C95 | 23.8 |
| AP N | C | UJEZD U CERNE HORY | 28 | 290 | 5 864 | -549 | 4.09 | 240 | 3.74 | 219 | 26/14 | 105 | 293 | 7 780 | 328 | 4.12 | 321 | 3.66 | 285 | 408 | 133 | 292 | 7 377 | 325 | 4.12 | 304 | 3.68 | 271 | C88 | 24.7 |
| 059507 | ch.: | AGD BRTOV-LIPUVKA | 92 | 294 | 5 961 | -557 | 3.94 | 235 | 3.61 | 215 | 26/08 | 214 | 295 | 7 493 | 20 | 4.02 | 301 | 3.58 | 268 | 404 | 306 | 294 | 7 032 | -62 | 4.00 | 281 | 3.58 | 252 | C91 | |
| AP N | P | BUKOVINA | 25 | 296 | 8 104 | 838 | 3.76 | 305 | 3.35 | 272 | 32/28 | 73 | 299 | 8 980 | 77 | 3.79 | 340 | 3.33 | 299 | 417 | 98 | 298 | 8 757 | 271 | 3.78 | 331 | 3.34 | 292 | C69H17K15 | 20.4 |
| 059512 | ch.: | AGOS BIO A.S. | 25 | 296 | 8 104 | 838 | 3.76 | 305 | 3.35 | 272 | 32/28 | 73 | 299 | 8 980 | 77 | 3.79 | 340 | 3.33 | 299 | 417 | 98 | 298 | 8 757 | 271 | 3.78 | 331 | 3.34 | 292 | | |
| AP N | P | TVORIHRAZ | 66 | 302 | 9 354 | 31 | 3.79 | 355 | 3.44 | 321 | 23/15 | 131 | 300 | 10 372 | 8 | 3.79 | 393 | 3.50 | 363 | 396 | 197 | 300 | 10 031 | 14 | 3.79 | 380 | 3.48 | 349 | H84 | 21.0 |
| AP N | C | ZEROTICE | 60 | 301 | 6 742 | -101 | 4.02 | 271 | 3.55 | 240 | 24/06 | 182 | 294 | 7 857 | -247 | 3.93 | 309 | 3.58 | 281 | 386 | 242 | 296 | 7 581 | -99 | 3.95 | 299 | 3.57 | 271 | I68C32 | 22 |
| 063670 | ch.: | AGRA H.DUNAJOVICE AS | 126 | 301 | 8 110 | 181 | 3.88 | 315 | 3.48 | 282 | 23/25 | 313 | 297 | 8 910 | -190 | 3.86 | 344 | 3.54 | 315 | 390 | 439 | 298 | 8 680 | -28 | 3.86 | 335 | 3.52 | 306 | H42I38C20 | |
| AP N | C | JEDOVNICE HK | 40 | 292 | 7 278 | 363 | 4.03 | 294 | 3.37 | 246 | 27/01 | 104 | 297 | 8 154 | 27 | 3.89 | 317 | 3.43 | 280 | 396 | 144 | 296 | 7 911 | 148 | 3.93 | 311 | 3.42 | 270 | C99 | 21.9 |
| 059513 | ch.: | AGRIS JEDOVNICE SRO | 40 | 292 | 7 278 | 363 | 4.03 | 294 | 3.37 | 246 | 27/01 | 104 | 297 | 8 154 | 27 | 3.89 | 317 | 3.43 | 280 | 396 | 144 | 296 | 7 911 | 148 | 3.93 | 311 | 3.42 | 270 | | |
| AA N | P | JEVISOVICE | 248 | 294 | 9 276 | -61 | 4.15 | 385 | 3.32 | 308 | 24/09 | 596 | 294 | 11 235 | 159 | 4.17 | 468 | 3.27 | 368 | 392 | 844 | 294 | 10 660 | 273 | 4.16 | 444 | 3.28 | 350 | H93 | 24.0 |
| 063671 | ch.: | AGRO JEVISOVICE, A.S | 248 | 294 | 9 276 | -61 | 4.15 | 385 | 3.32 | 308 | 24/09 | 596 | 294 | 11 235 | 159 | 4.17 | 468 | 3.27 | 368 | 392 | 844 | 294 | 10 660 | 273 | 4.16 | 444 | 3.28 | 350 | | |
| AP N | H | TESANY | 439 | 299 | 9 721 | 80 | 4.13 | 402 | 3.49 | 339 | 23/22 | 299 | 299 | 10 920 | 114 | 3.93 | 429 | 3.42 | 373 | 386 | 738 | 299 | 10 207 | -137 | 4.04 | 413 | 3.46 | 353 | H84K16 | 20.6 |
| 060160 | ch.: | AGRO MONET, A.S. | 439 | 299 | 9 721 | 80 | 4.13 | 402 | 3.49 | 339 | 23/22 | 299 | 299 | 10 920 | 114 | 3.93 | 429 | 3.42 | 373 | 386 | 738 | 299 | 10 207 | -137 | 4.04 | 413 | 3.46 | 353 | | |
| AA N | H | VNOROVY | 105 | 295 | 10 043 | -268 | 3.82 | 384 | 3.27 | 328 | 23/01 | 174 | 298 | 11 274 | -11 | 3.72 | 420 | 3.26 | 368 | 390 | 279 | 297 | 10 811 | -119 | 3.76 | 406 | 3.27 | 353 | H99 | 24.3 |
| 078409 | ch.: | AGRO VNOROVY, A.S. | 105 | 295 | 10 043 | -268 | 3.82 | 384 | 3.27 | 328 | 23/01 | 174 | 298 | 11 274 | -11 | 3.72 | 420 | 3.26 | 368 | 390 | 279 | 297 | 10 811 | -119 | 3.76 | 406 | 3.27 | 353 | | |
| AA N | H | DRNHOLEC | 142 | 299 | 9 341 | 295 | 3.86 | 361 | 3.23 | 301 | 23/19 | 204 | 300 | 10 992 | 213 | 3.87 | 426 | 3.25 | 357 | 395 | 346 | 299 | 10 315 | 114 | 3.87 | 399 | 3.24 | 334 | H100 | 20.5 |
| 064164 | ch.: | AGRO-MERIN,A.S. | 142 | 299 | 9 341 | 295 | 3.86 | 361 | 3.23 | 301 | 23/19 | 204 | 300 | 10 992 | 213 | 3.87 | 426 | 3.25 | 357 | 395 | 346 | 299 | 10 315 | 114 | 3.87 | 399 | 3.24 | 334 | | |
| AP N | C | MIROSLAV | 71 | 295 | 5 778 | 388 | 4.31 | 249 | 3.67 | 212 | 26/20 | 180 | 295 | 6 895 | 400 | 4.16 | 287 | 3.72 | 256 | 386 | 251 | 295 | 6 579 | 403 | 4.20 | 276 | 3.71 | 244 | C95 | 23.5 |
| 063674 | ch.: | AGRODRUZST.MIROSLAV | 71 | 295 | 5 778 | 388 | 4.31 | 249 | 3.67 | 212 | 26/20 | 180 | 295 | 6 895 | 400 | 4.16 | 287 | 3.72 | 256 | 386 | 251 | 295 | 6 579 | 403 | 4.20 | 276 | 3.71 | 244 | | |
| AP N | H | LIPOV | 62 | 301 | 10 524 | 774 | 3.89 | 409 | 3.31 | 348 | 23/22 | 131 | 300 | 11 908 | 688 | 3.96 | 472 | 3.36 | 400 | 393 | 193 | 301 | 11 464 | 734 | 3.94 | 452 | 3.34 | 383 | H99 | 20.5 |
| 078401 | ch.: | AGROLIP A.S. LIPOV | 62 | 301 | 10 524 | 774 | 3.89 | 409 | 3.31 | 348 | 23/22 | 131 | 300 | 11 908 | 688 | 3.96 | 472 | 3.36 | 400 | 393 | 193 | 301 | 11 464 | 734 | 3.94 | 452 | 3.34 | 383 | | |
| AP N | H | LETOSOV-KU,UE | 93 | 300 | 9 521 | 1 206 | 3.94 | 375 | 3.30 | 315 | 24/30 | 159 | 298 | 10 321 | 1 672 | 3.80 | 392 | 3.28 | 339 | 464 | 252 | 299 | 10 026 | 1 499 | 3.85 | 386 | 3.29 | 330 | H96 | 22.9 |
| 063482 | ch.: | AGRONET NESOVICE,DR. | 93 | 300 | 9 521 | 1 206 | 3.94 | 375 | 3.30 | 315 | 24/30 | 159 | 298 | 10 321 | 1 672 | 3.80 | 392 | 3.28 | 339 | 464 | 252 | 299 | 10 026 | 1 499 | 3.85 | 386 | 3.29 | 330 | | |
| AP N | H | OPATOVICE | 85 | 291 | 9 748 | -515 | 3.69 | 360 | 3.18 | 310 | 23/27 | 165 | 293 | 10 807 | -448 | 3.79 | 410 | 3.27 | 354 | 406 | 250 | 293 | 10 447 | -435 | 3.76 | 393 | 3.24 | 339 | H94 | 21.1 |
| 063474 | ch.: | AGROS VY-DEDICE A.S. | 85 | 291 | 9 748 | -515 | 3.69 | 360 | 3.18 | 310 | 23/27 | 165 | 293 | 10 807 | -448 | 3.79 | 410 | 3.27 | 354 | 406 | 250 | 293 | 10 447 | -435 | 3.76 | 393 | 3.24 | 339 | | |
| AP N | C | SUDICE | 9 | 299 | 7 788 | 476 | 4.06 | 316 | 3.72 | 289 | 25/02 | 22 | 291 | 7 766 | -681 | 3.97 | 308 | 3.64 | 283 | 389 | 31 | 293 | 7 773 | -281 | 4.00 | 311 | 3.67 | 285 | C100 | 20.3 |
| AP N | C | VANOVICE | 150 | 298 | 7 838 | 567 | 4.12 | 323 | 3.71 | 291 | 25/24 | 226 | 296 | 9 156 | 963 | 4.03 | 369 | 3.63 | 332 | 401 | 376 | 297 | 8 630 | 735 | 4.06 | 351 | 3.66 | 316 | C99 | 20.8 |
| 059514 | ch.: | AGROSPOL AD KNINICE | 159 | 298 | 7 835 | 544 | 4.11 | 322 | 3.71 | 291 | 25/22 | 248 | 296 | 9 032 | 720 | 4.03 | 364 | 3.63 | 328 | 400 | 407 | 297 | 8 565 | 594 | 4.06 | 348 | 3.66 | 313 | C99 | |
| AP H | C | ZAKRANY | 32 | 296 | 8 929 | 552 | 3.53 | 315 | 3.54 | 316 | 25/22 | 63 | 293 | 9 595 | 266 | 3.71 | 356 | 3.57 | 342 | 378 | 95 | 294 | 9 371 | 246 | 3.65 | 342 | 3.56 | 333 | C99 | 23.4 |
| 060175 | ch.: | AZOS SP.SRO ZAKRANY | 32 | 296 | 8 929 | 552 | 3.53 | 315 | 3.54 | 316 | 25/22 | 63 | 293 | 9 595 | 266 | 3.71 | 356 | 3.57 | 342 | 378 | 95 | 294 | 9 371 | 246 | 3.65 | 342 | 3.56 | 333 | | |
| AP N | H | SLAPANICE-KU,UE | 222 | 300 | 9 223 | 393 | 3.72 | 343 | 3.38 | 312 | 23/09 | 424 | 301 | 10 608 | 43 | 3.58 | 380 | 3.35 | 355 | 392 | 646 | 300 | 10 132 | 243 | 3.62 | 367 | 3.36 | 340 | H100 | 22 |
| AP N | P | VINICNE SUMICE-KU | 137 | 296 | 9 212 | -71 | 3.94 | 363 | 3.39 | 313 | 23/19 | 238 | 299 | 11 391 | 298 | 3.69 | 420 | 3.35 | 382 | 394 | 375 | 298 | 10 595 | 240 | 3.77 | 399 | 3.37 | 357 | H100 | 20.8 |
| 060172 | ch.: | BONAGRO,A.S. | 359 | 299 | 9 219 | 224 | 3.80 | 350 | 3.39 | 312 | 23/13 | 662 | 300 | 10 890 | 141 | 3.62 | 395 | 3.35 | 365 | 393 | 1021 | 299 | 10 302 | 248 | 3.68 | 379 | 3.36 | 346 | H100 | |
| AA N | H | KRENOVICE | 16 | 300 | 9 027 | -422 | 3.99 | 361 | 3.33 | 301 | 23/24 | 30 | 298 | 11 783 | 85 | 3.66 | 431 | 3.16 | 372 | 462 | 46 | 299 | 10 824 | -413 | 3.76 | 407 | 3.21 | 347 | H97 | 20.8 |
| 063465 | ch.: | DRAPAL STANISLAV ING | 16 | 300 | 9 027 | -422 | 3.99 | 361 | 3.33 | 301 | 23/24 | 30 | 298 | 11 783 | 85 | 3.66 | 431 | 3.16 | 372 | 462 | 46 | 299 | 10 824 | -413 | 3.76 | 407 | 3.21 | 347 | | |

Ročenka kontroly užítkovosti 2021

| Met. KU | výr. | Název stáje/ zemědělského podniku | pč. l. | l. d. | První laktace | | | | | | | Druhé a další laktace | | | | | | | Všechny laktace | | | | | | | plem. | Pr. d. 1. KU | | | |
|-------------------|------|--------------------------------------|--------|-------|---------------|--------|------|------|------|------|-------|-----------------------|-------|--------|-------|------|------|------|-----------------|-----|---------|-------|--------|------|------|-------|-----------------|------|--------|------|
| | | | | | M kg | +/-* | T % | T kg | B % | B kg | věk | pč. l. | l. d. | M kg | +/-* | T % | T kg | B % | B kg | věk | poč. l. | l. d. | M kg | +/-* | T % | | | T kg | B % | B kg |
| Jihomoravský kraj | | | | | | | | | | | | | | | | | | | | | | | | | | | | | | |
| AP H C | | OCHOZ | 19 | 292 | 5 134 | -255 | 4.10 | 211 | 3.22 | 165 | 29/24 | 46 | 293 | 5 697 | -362 | 4.04 | 230 | 3.20 | 182 | 426 | 65 | 293 | 5 533 | -414 | 4.05 | 224 | 3.20 | 177 | C92 | 25.6 |
| 059521 | ch.: | DV OCHOZ-BELEČ | 19 | 292 | 5 134 | -255 | 4.10 | 211 | 3.22 | 165 | 29/24 | 46 | 293 | 5 697 | -362 | 4.04 | 230 | 3.20 | 182 | 426 | 65 | 293 | 5 533 | -414 | 4.05 | 224 | 3.20 | 177 | | |
| AA N C | | RICANY - KRAVIN | 247 | 292 | 6 965 | -146 | 4.04 | 282 | 3.66 | 255 | 26/27 | 498 | 291 | 8 361 | 31 | 3.98 | 333 | 3.60 | 301 | 374 | 745 | 291 | 7 898 | -20 | 4.00 | 316 | 3.62 | 286 | C100 | 20.8 |
| 060167 | ch.: | GENAGRO RICANY,A.S. | 247 | 292 | 6 965 | -146 | 4.04 | 282 | 3.66 | 255 | 26/27 | 498 | 291 | 8 361 | 31 | 3.98 | 333 | 3.60 | 301 | 374 | 745 | 291 | 7 898 | -20 | 4.00 | 316 | 3.62 | 286 | | |
| AA H - | | LUBNE 5 | 16 | 289 | 5 884 | -745 | 4.16 | 245 | 3.21 | 189 | 31/07 | 37 | 294 | 7 365 | -51 | 4.14 | 305 | 3.18 | 234 | 381 | 53 | 293 | 6 918 | -325 | 4.14 | 287 | 3.19 | 220 | C79K21 | 20.7 |
| 064123 | ch.: | KARMAZIN PAVEL | 16 | 289 | 5 884 | -745 | 4.16 | 245 | 3.21 | 189 | 31/07 | 37 | 294 | 7 365 | -51 | 4.14 | 305 | 3.18 | 234 | 381 | 53 | 293 | 6 918 | -325 | 4.14 | 287 | 3.19 | 220 | | |
| AA N P | | BOZICE 412 | 17 | 296 | 8 083 | 1 057 | 4.11 | 332 | 3.41 | 276 | 25/20 | 56 | 299 | 9 561 | 299 | 3.83 | 366 | 3.49 | 334 | 370 | 73 | 298 | 9 217 | 675 | 3.89 | 358 | 3.48 | 320 | C97 | 22.3 |
| 181398 | ch.: | KLICOVA LENKA | 17 | 296 | 8 083 | 1 057 | 4.11 | 332 | 3.41 | 276 | 25/20 | 56 | 299 | 9 561 | 299 | 3.83 | 366 | 3.49 | 334 | 370 | 73 | 298 | 9 217 | 675 | 3.89 | 358 | 3.48 | 320 | | |
| AP H C | | KRASENSKO- NOVA STAJ | 79 | 291 | 6 042 | 225 | 4.06 | 245 | 3.49 | 211 | 25/00 | 220 | 290 | 7 791 | 13 | 4.07 | 317 | 3.43 | 267 | 396 | 299 | 290 | 7 329 | 96 | 4.07 | 298 | 3.44 | 252 | C97 | 21.7 |
| 063481 | ch.: | KOJAL KRASENSKO,DRU. | 79 | 291 | 6 042 | 225 | 4.06 | 245 | 3.49 | 211 | 25/00 | 220 | 290 | 7 791 | 13 | 4.07 | 317 | 3.43 | 267 | 396 | 299 | 290 | 7 329 | 96 | 4.07 | 298 | 3.44 | 252 | | |
| AA N H | | TREBETIN VK | 122 | 293 | 7 808 | -52 | 4.05 | 316 | 3.37 | 263 | 24/21 | 250 | 295 | 9 240 | -415 | 3.97 | 367 | 3.33 | 308 | 401 | 372 | 294 | 8 771 | -200 | 4.00 | 350 | 3.34 | 293 | H98 | 21.1 |
| 059517 | ch.: | LEDEKO A.S.LETOVICE | 122 | 293 | 7 808 | -52 | 4.05 | 316 | 3.37 | 263 | 24/21 | 250 | 295 | 9 240 | -415 | 3.97 | 367 | 3.33 | 308 | 401 | 372 | 294 | 8 771 | -200 | 4.00 | 350 | 3.34 | 293 | | |
| AT N - | | ZERUTKY 1 | 1 | 296 | 4 715 | -1 070 | 4.39 | 207 | 3.22 | 152 | 30/21 | 10 | 292 | 7 169 | 1 104 | 4.77 | 342 | 3.20 | 230 | 477 | 11 | 293 | 6 945 | 992 | 4.74 | 329 | 3.20 | 223 | H94 | 22.8 |
| 060131 | ch.: | LIPOVSKY PAVEL | 1 | 296 | 4 715 | -1 070 | 4.39 | 207 | 3.22 | 152 | 30/21 | 10 | 292 | 7 169 | 1 104 | 4.77 | 342 | 3.20 | 230 | 477 | 11 | 293 | 6 945 | 992 | 4.74 | 329 | 3.20 | 223 | | |
| AP N H | | SZP ZABCICE - VKK | 159 | 302 | 10 016 | 12 | 3.62 | 363 | 3.35 | 335 | 25/09 | 295 | 302 | 11 762 | 257 | 3.62 | 426 | 3.32 | 391 | 422 | 454 | 302 | 11 151 | 238 | 3.62 | 404 | 3.33 | 371 | H100 | 22.3 |
| 060143 | ch.: | MENDELOVA UNIVERZITA | 159 | 302 | 10 016 | 12 | 3.62 | 363 | 3.35 | 335 | 25/09 | 295 | 302 | 11 762 | 257 | 3.62 | 426 | 3.32 | 391 | 422 | 454 | 302 | 11 151 | 238 | 3.62 | 404 | 3.33 | 371 | | |
| AP H C | | CERNOVICE | 26 | 300 | 4 442 | -200 | 4.15 | 184 | 3.33 | 148 | 35/27 | 31 | 304 | 5 407 | -100 | 4.41 | 238 | 3.34 | 180 | 460 | 57 | 302 | 4 967 | -321 | 4.30 | 214 | 3.33 | 166 | C95 | 19.5 |
| 059520 | ch.: | OBRUC AGRO A.S. | 26 | 300 | 4 442 | -200 | 4.15 | 184 | 3.33 | 148 | 35/27 | 31 | 304 | 5 407 | -100 | 4.41 | 238 | 3.34 | 180 | 460 | 57 | 302 | 4 967 | -321 | 4.30 | 214 | 3.33 | 166 | | |
| AP N H | | KOBYLI | 72 | 298 | 8 735 | 472 | 3.80 | 332 | 3.25 | 284 | 24/03 | 115 | 298 | 9 883 | 423 | 3.75 | 371 | 3.31 | 327 | 407 | 187 | 298 | 9 441 | 429 | 3.77 | 356 | 3.29 | 310 | H99 | 20.8 |
| 060578 | ch.: | PATRIA KOBYLI,A.S. | 72 | 298 | 8 735 | 472 | 3.80 | 332 | 3.25 | 284 | 24/03 | 115 | 298 | 9 883 | 423 | 3.75 | 371 | 3.31 | 327 | 407 | 187 | 298 | 9 441 | 429 | 3.77 | 356 | 3.29 | 310 | | |
| AP N P | | HORNI BRECKOV | 75 | 299 | 8 460 | 194 | 4.28 | 362 | 3.30 | 280 | 23/18 | 136 | 297 | 10 516 | 865 | 3.92 | 412 | 3.29 | 346 | 410 | 211 | 298 | 9 785 | 801 | 4.03 | 395 | 3.29 | 322 | H100 | 21.7 |
| 063669 | ch.: | PODYJI A.S. | 75 | 299 | 8 460 | 194 | 4.28 | 362 | 3.30 | 280 | 23/18 | 136 | 297 | 10 516 | 865 | 3.92 | 412 | 3.29 | 346 | 410 | 211 | 298 | 9 785 | 801 | 4.03 | 395 | 3.29 | 322 | | |
| AA N H | | SUCHOHRDLY-PURKRABKA | 169 | 301 | 9 381 | 226 | 4.01 | 376 | 3.29 | 309 | 23/22 | 328 | 300 | 11 174 | 344 | 3.95 | 441 | 3.27 | 366 | 386 | 497 | 300 | 10 564 | 345 | 3.97 | 419 | 3.28 | 346 | H100 | 20.9 |
| 063677 | ch.: | POMONA TESETICE A.S. | 169 | 301 | 9 381 | 226 | 4.01 | 376 | 3.29 | 309 | 23/22 | 328 | 300 | 11 174 | 344 | 3.95 | 441 | 3.27 | 366 | 386 | 497 | 300 | 10 564 | 345 | 3.97 | 419 | 3.28 | 346 | | |
| AA N H | | NOVA VES | 148 | 284 | 9 468 | 389 | 4.03 | 381 | 3.38 | 320 | 23/26 | 255 | 288 | 11 632 | 885 | 3.92 | 456 | 3.35 | 389 | 372 | 403 | 287 | 10 837 | 716 | 3.95 | 429 | 3.36 | 364 | H98 | 21.9 |
| 060162 | ch.: | POOSLAVI NOVA VES,DR | 148 | 284 | 9 468 | 389 | 4.03 | 381 | 3.38 | 320 | 23/26 | 255 | 288 | 11 632 | 885 | 3.92 | 456 | 3.35 | 389 | 372 | 403 | 287 | 10 837 | 716 | 3.95 | 429 | 3.36 | 364 | | |
| AP N - | | SENETAROV | 19 | 303 | 4 971 | -290 | 4.34 | 216 | 3.36 | 167 | 29/23 | 39 | 303 | 6 015 | 628 | 4.46 | 268 | 3.31 | 199 | 416 | 58 | 303 | 5 673 | 327 | 4.42 | 251 | 3.32 | 188 | C99 | 20.3 |
| 059511 | ch.: | SENTUS, S.R.O. | 19 | 303 | 4 971 | -290 | 4.34 | 216 | 3.36 | 167 | 29/23 | 39 | 303 | 6 015 | 628 | 4.46 | 268 | 3.31 | 199 | 416 | 58 | 303 | 5 673 | 327 | 4.42 | 251 | 3.32 | 188 | | |
| AP N H | | LITOBRA TRICE | 163 | 296 | 8 446 | 205 | 4.12 | 348 | 3.32 | 280 | 24/05 | 83 | 298 | 10 306 | 847 | 3.93 | 405 | 3.35 | 346 | 396 | 246 | 297 | 9 074 | 401 | 4.05 | 367 | 3.33 | 302 | H99 | 21.8 |
| 063652 | ch.: | STATEK LITOBRA TRICE | 163 | 296 | 8 446 | 205 | 4.12 | 348 | 3.32 | 280 | 24/05 | 83 | 298 | 10 306 | 847 | 3.93 | 405 | 3.35 | 346 | 396 | 246 | 297 | 9 074 | 401 | 4.05 | 367 | 3.33 | 302 | | |
| AP N H | | DOMANIN | 90 | 299 | 9 508 | 861 | 3.84 | 365 | 3.53 | 336 | 23/08 | 136 | 298 | 10 541 | 610 | 3.85 | 406 | 3.58 | 377 | 404 | 226 | 299 | 10 130 | 760 | 3.85 | 390 | 3.56 | 361 | H100 | 20.2 |
| 078392 | ch.: | SVORNOST TEMICE A.S. | 90 | 299 | 9 508 | 861 | 3.84 | 365 | 3.53 | 336 | 23/08 | 136 | 298 | 10 541 | 610 | 3.85 | 406 | 3.58 | 377 | 404 | 226 | 299 | 10 130 | 760 | 3.85 | 390 | 3.56 | 361 | | |
| AP H - | | NELEPEC 3 | 2 | 304 | 3 282 | 642 | 4.16 | 137 | 3.38 | 111 | 33/02 | 15 | 299 | 4 027 | -203 | 4.14 | 167 | 3.36 | 135 | 450 | 17 | 299 | 3 939 | -168 | 4.14 | 163 | 3.36 | 132 | C100 | 30.1 |
| 209253 | ch.: | VERONIKA KROPACKOVA | 2 | 304 | 3 282 | 642 | 4.16 | 137 | 3.38 | 111 | 33/02 | 15 | 299 | 4 027 | -203 | 4.14 | 167 | 3.36 | 135 | 450 | 17 | 299 | 3 939 | -168 | 4.14 | 163 | 3.36 | 132 | | |
| AP N C | | UVZ NOVY DVUR | 28 | 299 | 8 285 | 653 | 3.67 | 304 | 3.64 | 302 | 29/14 | 48 | 295 | 7 928 | -518 | 3.63 | 288 | 3.67 | 291 | 380 | 76 | 297 | 8 059 | -143 | 3.65 | 294 | 3.66 | 295 | C76R21 | 23.4 |
| 060141 | ch.: | VFU BRNO | 28 | 299 | 8 285 | 653 | 3.67 | 304 | 3.64 | 302 | 29/14 | 48 | 295 | 7 928 | -518 | 3.63 | 288 | 3.67 | 291 | 380 | 76 | 297 | 8 059 | -143 | 3.65 | 294 | 3.66 | 295 | | |
| AP N H | | V.OPATOVICE-UHRICE H | 148 | 298 | 10 425 | 109 | 3.51 | 366 | 3.27 | 341 | 23/12 | 295 | 299 | 11 640 | -267 | 3.47 | 403 | 3.35 | 389 | 395 | 443 | 299 | 11 234 | -147 | 3.48 | 391 | 3.32 | 373 | H97 | 22 |
| 059529 | ch.: | VOS ZEMEDEL CU,A.S. | 148 | 298 | 10 425 | 109 | 3.51 | 366 | 3.27 | 341 | 23/12 | 295 | 299 | 11 640 | -267 | 3.47 | 403 | 3.35 | 389 | 395 | 443 | 299 | 11 234 | -147 | 3.48 | 391 | 3.32 | 373 | | |

Ročenka kontroly užitkovosti 2021

| Met. KU char. st. | výr. ob. | Název stáje/ zemědělského podniku | pč. l. | l. d. | První laktace | | | | | | | Druhá a další laktace | | | | | | | Všechny laktace | | | | | | | plem. | Pr. d. 1. KU | | | |
|----------------------|-------------|--------------------------------------|--------|-------|---------------|------|------|------|------|------|-------|-----------------------|-------|--------|-------|------|------|------|-----------------|-----|--------|-------|--------|-------|------|-------|-----------------|------|--------|------|
| | | | | | M kg | +/-* | T % | T kg | B % | B kg | věk | pč. l. | l. d. | M kg | +/-* | T % | T kg | B % | B kg | věk | pč. l. | l. d. | M kg | +/-* | T % | | | T kg | B % | B kg |
| Jihomoravský kraj | | | | | | | | | | | | | | | | | | | | | | | | | | | | | | |
| AP H C | | KRTENOV-KU+INS | 77 | 302 | 6 134 | 114 | 3.96 | 243 | 3.56 | 219 | 27/13 | 227 | 301 | 8 222 | 89 | 3.87 | 318 | 3.50 | 287 | 392 | 304 | 301 | 7 693 | 126 | 3.88 | 299 | 3.51 | 270 | C99 | 21.2 |
| AP H C | | OLESNICE | 98 | 300 | 6 758 | 264 | 4.01 | 271 | 3.36 | 227 | 27/06 | 209 | 300 | 8 141 | -56 | 3.93 | 320 | 3.40 | 277 | 382 | 307 | 300 | 7 700 | 19 | 3.95 | 304 | 3.39 | 261 | C99 | 21.2 |
| 059527 | ch.: | VSP GROUP, A.S. | 175 | 301 | 6 483 | 215 | 3.99 | 259 | 3.44 | 223 | 27/09 | 436 | 301 | 8 183 | 20 | 3.90 | 319 | 3.45 | 282 | 387 | 611 | 301 | 7 696 | 72 | 3.92 | 302 | 3.45 | 265 | C99 | |
| AA N P | | VRACOV | 95 | 296 | 8 199 | 868 | 4.07 | 334 | 3.44 | 282 | 24/22 | 172 | 294 | 8 307 | 227 | 4.08 | 339 | 3.57 | 297 | 378 | 267 | 294 | 8 268 | 456 | 4.08 | 337 | 3.53 | 292 | C56H34 | 23.4 |
| 078410 | ch.: | VSV, A.S. VRACOV | 95 | 296 | 8 199 | 868 | 4.07 | 334 | 3.44 | 282 | 24/22 | 172 | 294 | 8 307 | 227 | 4.08 | 339 | 3.57 | 297 | 378 | 267 | 294 | 8 268 | 456 | 4.08 | 337 | 3.53 | 292 | | |
| AP N H | | BULHARY | 136 | 302 | 9 445 | 136 | 3.97 | 375 | 3.34 | 315 | 24/29 | 167 | 300 | 10 969 | 346 | 3.95 | 433 | 3.38 | 371 | 410 | 303 | 301 | 10 285 | 111 | 3.96 | 407 | 3.36 | 346 | H100 | 22.1 |
| 060574 | ch.: | ZD BULHARY | 136 | 302 | 9 445 | 136 | 3.97 | 375 | 3.34 | 315 | 24/29 | 167 | 300 | 10 969 | 346 | 3.95 | 433 | 3.38 | 371 | 410 | 303 | 301 | 10 285 | 111 | 3.96 | 407 | 3.36 | 346 | | |
| AA N P | | TROSKOTOVICE | 151 | 300 | 9 708 | 58 | 4.09 | 397 | 3.34 | 324 | 23/27 | 320 | 300 | 11 002 | -140 | 4.28 | 471 | 3.31 | 364 | 408 | 471 | 300 | 10 587 | -15 | 4.22 | 447 | 3.32 | 351 | H91 | 23.0 |
| 063673 | ch.: | ZD JIRICE U MIROSLA. | 151 | 300 | 9 708 | 58 | 4.09 | 397 | 3.34 | 324 | 23/27 | 320 | 300 | 11 002 | -140 | 4.28 | 471 | 3.31 | 364 | 408 | 471 | 300 | 10 587 | -15 | 4.22 | 447 | 3.32 | 351 | | |
| AP N H | | OLBRAMKOSTEL VKK | 101 | 296 | 8 471 | -213 | 4.01 | 340 | 3.41 | 289 | 22/17 | 119 | 292 | 10 567 | -809 | 3.82 | 404 | 3.37 | 356 | 399 | 220 | 294 | 9 604 | -799 | 3.90 | 374 | 3.39 | 325 | H94 | 23.3 |
| 063675 | ch.: | ZD OLBRAMKOSTEL | 101 | 296 | 8 471 | -213 | 4.01 | 340 | 3.41 | 289 | 22/17 | 119 | 292 | 10 567 | -809 | 3.82 | 404 | 3.37 | 356 | 399 | 220 | 294 | 9 604 | -799 | 3.90 | 374 | 3.39 | 325 | | |
| AA N H | | RAKVICE | 117 | 297 | 9 599 | 631 | 3.84 | 368 | 3.18 | 306 | 23/11 | 147 | 296 | 11 111 | 48 | 3.73 | 415 | 3.20 | 355 | 397 | 264 | 297 | 10 441 | 193 | 3.77 | 394 | 3.19 | 333 | H99 | 22.5 |
| 060584 | ch.: | ZD RAKVICE | 117 | 297 | 9 599 | 631 | 3.84 | 368 | 3.18 | 306 | 23/11 | 147 | 296 | 11 111 | 48 | 3.73 | 415 | 3.20 | 355 | 397 | 264 | 297 | 10 441 | 193 | 3.77 | 394 | 3.19 | 333 | | |
| AP N H | | SVITAVKA VK | 40 | 295 | 8 034 | 283 | 3.86 | 310 | 3.18 | 255 | 26/00 | 89 | 297 | 9 885 | 921 | 3.68 | 364 | 3.19 | 316 | 453 | 129 | 296 | 9 311 | 858 | 3.73 | 347 | 3.19 | 297 | H99 | 19.9 |
| 059516 | ch.: | ZD SEBRANICE | 40 | 295 | 8 034 | 283 | 3.86 | 310 | 3.18 | 255 | 26/00 | 89 | 297 | 9 885 | 921 | 3.68 | 364 | 3.19 | 316 | 453 | 129 | 296 | 9 311 | 858 | 3.73 | 347 | 3.19 | 297 | | |
| AP N H | | VELKE BILOVICE | 107 | 295 | 7 358 | 52 | 3.81 | 280 | 3.33 | 245 | 23/11 | 116 | 294 | 8 788 | 303 | 3.69 | 324 | 3.36 | 296 | 422 | 223 | 295 | 8 102 | 85 | 3.74 | 303 | 3.35 | 271 | H100 | 21.4 |
| 060560 | ch.: | ZD VELKE BILOVICE | 107 | 295 | 7 358 | 52 | 3.81 | 280 | 3.33 | 245 | 23/11 | 116 | 294 | 8 788 | 303 | 3.69 | 324 | 3.36 | 296 | 422 | 223 | 295 | 8 102 | 85 | 3.74 | 303 | 3.35 | 271 | | |
| AA N H | | ZABLUDOV | 63 | 290 | 8 914 | -533 | 3.57 | 318 | 3.50 | 312 | 24/11 | 81 | 291 | 11 464 | -341 | 3.44 | 394 | 3.49 | 400 | 410 | 144 | 290 | 10 348 | -533 | 3.49 | 361 | 3.49 | 361 | H78K14 | 20.1 |
| 059523 | ch.: | ZDV NYROV | 63 | 290 | 8 914 | -533 | 3.57 | 318 | 3.50 | 312 | 24/11 | 81 | 291 | 11 464 | -341 | 3.44 | 394 | 3.49 | 400 | 410 | 144 | 290 | 10 348 | -533 | 3.49 | 361 | 3.49 | 361 | | |
| AP N C | | BYKOVICE-KRAVY | 91 | 296 | 8 038 | 427 | 4.09 | 329 | 3.55 | 286 | 25/20 | 164 | 296 | 9 245 | 27 | 4.10 | 379 | 3.59 | 332 | 390 | 255 | 296 | 8 814 | 170 | 4.10 | 361 | 3.58 | 315 | C98 | 21.1 |
| AP N C | | KOZAROV | 9 | 274 | 7 870 | -139 | 4.13 | 325 | 3.47 | 273 | 25/02 | 12 | 286 | 9 171 | -191 | 3.98 | 365 | 3.57 | 328 | 391 | 21 | 281 | 8 614 | -321 | 4.04 | 348 | 3.53 | 304 | C100 | 21.6 |
| AP N P | | KOZAROV | 32 | 296 | 9 597 | 364 | 3.80 | 365 | 3.33 | 320 | 24/01 | 49 | 296 | 10 942 | 300 | 3.75 | 411 | 3.38 | 370 | 404 | 81 | 296 | 10 410 | 405 | 3.77 | 393 | 3.36 | 350 | H95 | 20.2 |
| 059518 | ch.: | ZEAS LYSICE, A.S. | 132 | 295 | 8 405 | 357 | 4.01 | 337 | 3.49 | 293 | 25/07 | 225 | 295 | 9 610 | 115 | 4.01 | 385 | 3.54 | 340 | 393 | 357 | 295 | 9 164 | 212 | 4.01 | 367 | 3.52 | 323 | C74H24 | |
| AP N P | | KOROLUPY | 66 | 300 | 8 889 | 314 | 3.85 | 342 | 3.35 | 298 | 22/18 | 130 | 297 | 11 092 | 1 417 | 3.66 | 405 | 3.32 | 368 | 406 | 196 | 298 | 10 350 | 1 172 | 3.71 | 384 | 3.33 | 344 | H98 | 23.5 |
| 063681 | ch.: | ZEM.DRUZST. KOROLUPY | 66 | 300 | 8 889 | 314 | 3.85 | 342 | 3.35 | 298 | 22/18 | 130 | 297 | 11 092 | 1 417 | 3.66 | 405 | 3.32 | 368 | 406 | 196 | 298 | 10 350 | 1 172 | 3.71 | 384 | 3.33 | 344 | | |
| AA N H | | FARMA PODMYCE, | 128 | 297 | 9 182 | 63 | 4.22 | 387 | 3.40 | 312 | 26/02 | 433 | 299 | 11 696 | 47 | 4.30 | 503 | 3.32 | 388 | 402 | 561 | 299 | 11 122 | -160 | 4.29 | 477 | 3.33 | 371 | H84K16 | 23.8 |
| 063685 | ch.: | ZEM.DRUZSTVO PETRIN | 128 | 297 | 9 182 | 63 | 4.22 | 387 | 3.40 | 312 | 26/02 | 433 | 299 | 11 696 | 47 | 4.30 | 503 | 3.32 | 388 | 402 | 561 | 299 | 11 122 | -160 | 4.29 | 477 | 3.33 | 371 | | |
| AA N P | | NASEDLOVICE | 186 | 285 | 8 197 | 964 | 3.83 | 314 | 3.43 | 281 | 24/24 | 340 | 288 | 9 341 | 1 479 | 3.82 | 357 | 3.43 | 320 | 373 | 526 | 287 | 8 936 | 1 387 | 3.82 | 341 | 3.43 | 306 | H75K15 | 20.8 |
| 078393 | ch.: | ZEMAS,A.S. ARCHLEBOV | 186 | 285 | 8 197 | 964 | 3.83 | 314 | 3.43 | 281 | 24/24 | 340 | 288 | 9 341 | 1 479 | 3.82 | 357 | 3.43 | 320 | 373 | 526 | 287 | 8 936 | 1 387 | 3.82 | 341 | 3.43 | 306 | | |
| AA N H | | SITBORICE | 98 | 302 | 9 213 | -656 | 3.83 | 353 | 3.33 | 306 | 23/14 | 143 | 301 | 11 911 | -38 | 3.75 | 446 | 3.35 | 399 | 391 | 241 | 301 | 10 814 | -265 | 3.77 | 408 | 3.34 | 361 | H100 | 28.8 |
| 060555 | ch.: | ZEMAX SITBORICE,A.S. | 98 | 302 | 9 213 | -656 | 3.83 | 353 | 3.33 | 306 | 23/14 | 143 | 301 | 11 911 | -38 | 3.75 | 446 | 3.35 | 399 | 391 | 241 | 301 | 10 814 | -265 | 3.77 | 408 | 3.34 | 361 | | |
| AP N H | | CEJKOVICE | 158 | 294 | 7 856 | -598 | 3.85 | 302 | 3.44 | 270 | 23/01 | 216 | 296 | 10 241 | 249 | 3.84 | 393 | 3.40 | 348 | 401 | 374 | 295 | 9 234 | -229 | 3.84 | 355 | 3.42 | 315 | H100 | 22.8 |
| 078394 | ch.: | ZEMEDELSKA A.S. | 158 | 294 | 7 856 | -598 | 3.85 | 302 | 3.44 | 270 | 23/01 | 216 | 296 | 10 241 | 249 | 3.84 | 393 | 3.40 | 348 | 401 | 374 | 295 | 9 234 | -229 | 3.84 | 355 | 3.42 | 315 | | |
| AA N P | | UHERCICE | 215 | 293 | 9 141 | -338 | 4.09 | 374 | 3.45 | 315 | 23/22 | 336 | 296 | 10 723 | -410 | 4.17 | 447 | 3.41 | 365 | 401 | 551 | 295 | 10 105 | -394 | 4.14 | 419 | 3.42 | 346 | H87 | 21.7 |
| AA N P | | VELKE NEMCICE | 233 | 289 | 9 333 | -230 | 4.23 | 394 | 3.46 | 323 | 23/06 | 338 | 292 | 10 862 | 23 | 4.22 | 458 | 3.45 | 375 | 373 | 571 | 291 | 10 238 | 91 | 4.22 | 432 | 3.45 | 353 | H86K12 | 21.2 |
| 060576 | ch.: | ZEMOS A.S. | 448 | 291 | 9 241 | -290 | 4.16 | 385 | 3.45 | 319 | 23/14 | 674 | 294 | 10 792 | -205 | 4.19 | 453 | 3.43 | 370 | 387 | 1122 | 293 | 10 173 | -138 | 4.18 | 425 | 3.44 | 350 | H86 | |
| AP H C | | SOSUVKA | 43 | 294 | 6 754 | 162 | 4.05 | 274 | 3.31 | 223 | 30/30 | 161 | 293 | 7 755 | 5 | 3.96 | 307 | 3.36 | 261 | 382 | 204 | 293 | 7 544 | 204 | 3.97 | 300 | 3.35 | 253 | C79K13 | 21.9 |
| AP H C | | ZDAR | 53 | 296 | 6 938 | 688 | 4.12 | 286 | 3.46 | 240 | 30/04 | 186 | 296 | 7 860 | 250 | 4.08 | 320 | 3.42 | 269 | 390 | 239 | 296 | 7 656 | 288 | 4.09 | 313 | 3.43 | 262 | C92 | 25.3 |
| 059525 | ch.: | ZEMSPOL A.S. SLOUP | 96 | 295 | 6 856 | 405 | 4.09 | 281 | 3.39 | 233 | 30/16 | 347 | 295 | 7 812 | 152 | 4.02 | 314 | 3.39 | 265 | 386 | 443 | 295 | 7 604 | 248 | 4.03 | 307 | 3.39 | 258 | C86 | |

Ročenka kontroly užítkovosti 2021

| Met. char. | KU st. | výr. ob. | Název stáje/ zemědělského podniku | pč. l. | l. d. | První laktace | | | | | | Druhé a další laktace | | | | | | Všechny laktace | | | | | | plem. | Pr. d. 1. KU | | | | | | |
|-------------------------------|--------|----------|--------------------------------------|--------|-------|---------------|------|------|------|------|------|-----------------------|--------|-------|--------|-------|------|-----------------|------|------|-----|---------|-------|--------|-----------------|------|------|------|------|--------|------|
| | | | | | | M kg | +/-* | T % | T kg | B % | B kg | věk | pč. l. | l. d. | M kg | +/-* | T % | T kg | B % | B kg | věk | poč. l. | l. d. | | | M kg | +/-* | T % | T kg | B % | B kg |
| Jihomoravský kraj | | | | | | | | | | | | | | | | | | | | | | | | | | | | | | | |
| AP | N | H | BORITOV | 102 | 296 | 7 875 | 350 | 3.70 | 291 | 3.37 | 265 | 22/28 | 215 | 291 | 8 743 | 289 | 3.60 | 315 | 3.36 | 294 | 381 | 317 | 293 | 8 464 | 323 | 3.63 | 307 | 3.36 | 285 | H83C12 | 23.2 |
| 059506 | | ch.: | ZEPO BORITOV, DRUZST. | 102 | 296 | 7 875 | 350 | 3.70 | 291 | 3.37 | 265 | 22/28 | 215 | 291 | 8 743 | 289 | 3.60 | 315 | 3.36 | 294 | 381 | 317 | 293 | 8 464 | 323 | 3.63 | 307 | 3.36 | 285 | | |
| AP | N | H | RAJEC | 108 | 296 | 9 326 | 337 | 3.98 | 371 | 3.27 | 305 | 23/16 | 174 | 296 | 10 468 | -158 | 3.95 | 413 | 3.32 | 348 | 402 | 282 | 296 | 10 031 | 9 | 3.96 | 397 | 3.30 | 331 | H96 | 20.8 |
| 059526 | | ch.: | ZERA RAJEC A.S. | 108 | 296 | 9 326 | 337 | 3.98 | 371 | 3.27 | 305 | 23/16 | 174 | 296 | 10 468 | -158 | 3.95 | 413 | 3.32 | 348 | 402 | 282 | 296 | 10 031 | 9 | 3.96 | 397 | 3.30 | 331 | | |
| AP | N | P | STRAZNICE-KU + INS. | 206 | 298 | 8 386 | 301 | 4.09 | 343 | 3.51 | 294 | 25/18 | 265 | 297 | 9 294 | -12 | 3.99 | 371 | 3.52 | 328 | 418 | 471 | 297 | 8 897 | 50 | 4.04 | 359 | 3.52 | 313 | H46R40 | 20.8 |
| 078404 | | ch.: | ZEROTIN, A.S. | 206 | 298 | 8 386 | 301 | 4.09 | 343 | 3.51 | 294 | 25/18 | 265 | 297 | 9 294 | -12 | 3.99 | 371 | 3.52 | 328 | 418 | 471 | 297 | 8 897 | 50 | 4.04 | 359 | 3.52 | 313 | | |
| AP | N | P | VKK RYBNICEK | 264 | 298 | 8 531 | -129 | 3.80 | 324 | 3.28 | 280 | 23/14 | 423 | 301 | 10 886 | 677 | 3.66 | 398 | 3.33 | 363 | 410 | 687 | 300 | 9 981 | 394 | 3.70 | 370 | 3.31 | 331 | H100 | 21.6 |
| 063480 | | ch.: | ZOD HANA, DRUZSTVO | 264 | 298 | 8 531 | -129 | 3.80 | 324 | 3.28 | 280 | 23/14 | 423 | 301 | 10 886 | 677 | 3.66 | 398 | 3.33 | 363 | 410 | 687 | 300 | 9 981 | 394 | 3.70 | 370 | 3.31 | 331 | | |
| AP | N | H | NESYT | 47 | 302 | 9 217 | 789 | 3.90 | 360 | 3.46 | 319 | 24/25 | 79 | 299 | 9 557 | 173 | 3.97 | 379 | 3.49 | 334 | 441 | 126 | 300 | 9 430 | 385 | 3.95 | 372 | 3.48 | 328 | H98 | 23.1 |
| 078402 | | ch.: | ZP MIKULCICE A.S. | 47 | 302 | 9 217 | 789 | 3.90 | 360 | 3.46 | 319 | 24/25 | 79 | 299 | 9 557 | 173 | 3.97 | 379 | 3.49 | 334 | 441 | 126 | 300 | 9 430 | 385 | 3.95 | 372 | 3.48 | 328 | | |
| AA | H | P | DOMASOV-KU, UE | 73 | 297 | 9 531 | 872 | 4.00 | 381 | 3.34 | 318 | 24/19 | 107 | 299 | 11 175 | 1 572 | 3.87 | 432 | 3.27 | 366 | 403 | 180 | 298 | 10 508 | 1 291 | 3.91 | 411 | 3.30 | 347 | H98 | 21.4 |
| 060149 | | ch.: | ZS DEVET KRIZU, A.S. | 73 | 297 | 9 531 | 872 | 4.00 | 381 | 3.34 | 318 | 24/19 | 107 | 299 | 11 175 | 1 572 | 3.87 | 432 | 3.27 | 366 | 403 | 180 | 298 | 10 508 | 1 291 | 3.91 | 411 | 3.30 | 347 | | |
| Výsledky za Jihomoravský kraj | | | | 6 980 | 296 | 8 689 | 222 | 3.95 | 344 | 3.39 | 295 | 24/16 | 12228 | 296 | 10 071 | 239 | 3.90 | 393 | 3.38 | 341 | 397 | 19208 | 296 | 9 569 | 237 | 3.92 | 375 | 3.39 | 324 | H73C22 | |

Ročenka kontroly užítkovosti 2021

| Met. KU | výr. | Název stáje/ zemědělského podniku | pč. l. | l. d. | První laktace | | | | | | | Druhé a další laktace | | | | | | | Všechny laktace | | | | | | | plem. | Pr. d. 1. KU | | | |
|---------|------|--------------------------------------|--------|-------|---------------|------|------|------|------|------|-------|-----------------------|-------|--------|--------|------|------|------|-----------------|-----|---------|-------|--------|------|------|-------|-----------------|------|-----------|------|
| | | | | | M kg | +/-* | T % | T kg | B % | B kg | věk | pč. l. | l. d. | M kg | +/-* | T % | T kg | B % | B kg | věk | poč. l. | l. d. | M kg | +/-* | T % | | | T kg | B % | B kg |
| AA N | P | KRCMAN VKK | 147 | 303 | 9 915 | 567 | 3.64 | 361 | 3.38 | 335 | 23/21 | 165 | 302 | 11 653 | 539 | 3.66 | 426 | 3.33 | 388 | 423 | 312 | 302 | 10 834 | 551 | 3.65 | 395 | 3.35 | 363 | H100 | 23.4 |
| 084339 | ch.: | AGRA VELKY TYNEC,A.S | 147 | 303 | 9 915 | 567 | 3.64 | 361 | 3.38 | 335 | 23/21 | 165 | 302 | 11 653 | 539 | 3.66 | 426 | 3.33 | 388 | 423 | 312 | 302 | 10 834 | 551 | 3.65 | 395 | 3.35 | 363 | | |
| AA N | H | ZELATOVICE VKK 1 | 174 | 299 | 10 963 | 124 | 3.70 | 406 | 3.28 | 359 | 23/25 | 288 | 301 | 12 562 | 968 | 3.71 | 466 | 3.26 | 410 | 428 | 462 | 300 | 11 960 | 674 | 3.71 | 443 | 3.27 | 391 | H98 | 22.8 |
| 085402 | ch.: | AGRAS ZELATOVICE A.S | 174 | 299 | 10 963 | 124 | 3.70 | 406 | 3.28 | 359 | 23/25 | 288 | 301 | 12 562 | 968 | 3.71 | 466 | 3.26 | 410 | 428 | 462 | 300 | 11 960 | 674 | 3.71 | 443 | 3.27 | 391 | | |
| AP H | C | OTINOVES | 64 | 286 | 6 676 | 411 | 4.07 | 272 | 3.56 | 238 | 28/15 | 125 | 286 | 8 130 | 213 | 4.08 | 332 | 3.57 | 290 | 400 | 189 | 286 | 7 638 | 79 | 4.08 | 312 | 3.56 | 272 | C99 | 20.9 |
| 061532 | ch.: | AGRO ROZSTANI,DRUZS. | 64 | 286 | 6 676 | 411 | 4.07 | 272 | 3.56 | 238 | 28/15 | 125 | 286 | 8 130 | 213 | 4.08 | 332 | 3.57 | 290 | 400 | 189 | 286 | 7 638 | 79 | 4.08 | 312 | 3.56 | 272 | | |
| AP N | C | TISTIN | 179 | 294 | 8 027 | 582 | 3.73 | 299 | 3.63 | 291 | 27/14 | 362 | 290 | 9 045 | 653 | 3.61 | 326 | 3.59 | 325 | 392 | 541 | 292 | 8 708 | 622 | 3.64 | 317 | 3.60 | 314 | C100 | 22.2 |
| 061536 | ch.: | AGRODRUZSTVO TISTIN | 179 | 294 | 8 027 | 582 | 3.73 | 299 | 3.63 | 291 | 27/14 | 362 | 290 | 9 045 | 653 | 3.61 | 326 | 3.59 | 325 | 392 | 541 | 292 | 8 708 | 622 | 3.64 | 317 | 3.60 | 314 | | |
| AP N | H | ROVENSKO 174 | 132 | 290 | 9 345 | 470 | 3.75 | 351 | 3.39 | 317 | 24/05 | 186 | 293 | 11 343 | 386 | 3.83 | 435 | 3.32 | 376 | 395 | 318 | 292 | 10 514 | 383 | 3.80 | 400 | 3.34 | 352 | H97 | 22.3 |
| 086138 | ch.: | AGRODRUZSTVO ZABREH | 132 | 290 | 9 345 | 470 | 3.75 | 351 | 3.39 | 317 | 24/05 | 186 | 293 | 11 343 | 386 | 3.83 | 435 | 3.32 | 376 | 395 | 318 | 292 | 10 514 | 383 | 3.80 | 400 | 3.34 | 352 | | |
| AA N | P | CHROMEK | 125 | 296 | 7 251 | 504 | 4.02 | 291 | 3.50 | 253 | 26/00 | 213 | 290 | 8 023 | 273 | 3.92 | 315 | 3.39 | 272 | 407 | 338 | 292 | 7 738 | 388 | 3.95 | 306 | 3.43 | 265 | C97 | 22.4 |
| 086128 | ch.: | BLUDOVSKA A.S | 125 | 296 | 7 251 | 504 | 4.02 | 291 | 3.50 | 253 | 26/00 | 213 | 290 | 8 023 | 273 | 3.92 | 315 | 3.39 | 272 | 407 | 338 | 292 | 7 738 | 388 | 3.95 | 306 | 3.43 | 265 | | |
| AA N | H | BENKOV VKK | 86 | 298 | 9 838 | -242 | 3.84 | 377 | 3.38 | 333 | 23/06 | 120 | 298 | 11 568 | 95 | 3.79 | 439 | 3.41 | 395 | 370 | 206 | 298 | 10 846 | -98 | 3.81 | 413 | 3.40 | 369 | H95 | 26.9 |
| 084332 | ch.: | DRUZSTVO AGROBEN | 86 | 298 | 9 838 | -242 | 3.84 | 377 | 3.38 | 333 | 23/06 | 120 | 298 | 11 568 | 95 | 3.79 | 439 | 3.41 | 395 | 370 | 206 | 298 | 10 846 | -98 | 3.81 | 413 | 3.40 | 369 | | |
| AA N | H | BOHUSLAVICE | 175 | 297 | 8 633 | 692 | 3.99 | 344 | 3.37 | 291 | 25/00 | 270 | 298 | 10 128 | 986 | 3.87 | 392 | 3.34 | 338 | 411 | 445 | 298 | 9 540 | 795 | 3.91 | 373 | 3.35 | 319 | H98 | 24.0 |
| AP N | H | LUKAVICE 174 | 72 | 298 | 8 754 | 760 | 4.02 | 352 | 3.42 | 299 | 24/21 | 88 | 289 | 9 856 | 390 | 3.95 | 390 | 3.34 | 329 | 422 | 160 | 293 | 9 360 | 466 | 3.98 | 373 | 3.37 | 316 | H100 | 22.3 |
| 086129 | ch.: | DUBICKA ZEMEDELSKA | 247 | 298 | 8 668 | 712 | 4.00 | 347 | 3.38 | 293 | 24/28 | 358 | 296 | 10 061 | 844 | 3.89 | 392 | 3.34 | 336 | 414 | 605 | 297 | 9 493 | 711 | 3.93 | 373 | 3.36 | 318 | H99 | |
| AP N | H | BISKUPICE | 43 | 293 | 7 384 | | 3.97 | 293 | 3.05 | 225 | 24/24 | 82 | 293 | 8 845 | | 3.68 | 325 | 3.13 | 277 | 417 | 125 | 293 | 8 342 | | 3.77 | 314 | 3.10 | 259 | H100 | |
| 067795 | ch.: | FARMA BLATINY- CZ | 43 | 293 | 7 384 | | 3.97 | 293 | 3.05 | 225 | 24/24 | 82 | 293 | 8 845 | | 3.68 | 325 | 3.13 | 277 | 417 | 125 | 293 | 8 342 | | 3.77 | 314 | 3.10 | 259 | | |
| AP N | H | HOLUBICE 31 | 24 | 299 | 8 163 | | 3.86 | 315 | 3.48 | 284 | 29/21 | 33 | 297 | 9 952 | | 3.96 | 394 | 3.44 | 343 | 487 | 57 | 298 | 9 199 | | 3.92 | 361 | 3.46 | 318 | H47C25V18 | 23.0 |
| 225115 | ch.: | FARMA HOLUBICE S.R.O | 24 | 299 | 8 163 | | 3.86 | 315 | 3.48 | 284 | 29/21 | 33 | 297 | 9 952 | | 3.96 | 394 | 3.44 | 343 | 487 | 57 | 298 | 9 199 | | 3.92 | 361 | 3.46 | 318 | | |
| AA N | P | PAPUVKA VKK | 25 | 296 | 7 226 | -804 | 3.88 | 280 | 3.61 | 261 | 26/09 | 73 | 297 | 8 847 | -549 | 3.66 | 324 | 3.55 | 314 | 440 | 98 | 297 | 8 434 | -590 | 3.71 | 313 | 3.56 | 301 | C36I24H24 | 29.5 |
| 208274 | ch.: | FARMA PAPUVKA S.R.O. | 25 | 296 | 7 226 | -804 | 3.88 | 280 | 3.61 | 261 | 26/09 | 73 | 297 | 8 847 | -549 | 3.66 | 324 | 3.55 | 314 | 440 | 98 | 297 | 8 434 | -590 | 3.71 | 313 | 3.56 | 301 | | |
| AA N | C | URCICE IV | 219 | 297 | 8 023 | -175 | 4.12 | 330 | 3.57 | 286 | 25/22 | 310 | 295 | 9 910 | -142 | 3.98 | 394 | 3.51 | 348 | 383 | 529 | 296 | 9 129 | -213 | 4.03 | 368 | 3.53 | 322 | C100 | 22.1 |
| 061537 | ch.: | HD URCICE,DRUZSTVO | 219 | 297 | 8 023 | -175 | 4.12 | 330 | 3.57 | 286 | 25/22 | 310 | 295 | 9 910 | -142 | 3.98 | 394 | 3.51 | 348 | 383 | 529 | 296 | 9 129 | -213 | 4.03 | 368 | 3.53 | 322 | | |
| AP H | H | JINDRICHOV C.1 | 21 | 303 | 10 136 | 839 | 3.86 | 391 | 3.33 | 338 | 24/27 | 13 | 297 | 9 739 | -1 014 | 4.00 | 390 | 3.39 | 330 | 471 | 34 | 301 | 9 984 | 15 | 3.91 | 391 | 3.35 | 335 | H100 | 21.9 |
| 085353 | ch.: | HOLCAK LUBOMIR ING. | 21 | 303 | 10 136 | 839 | 3.86 | 391 | 3.33 | 338 | 24/27 | 13 | 297 | 9 739 | -1 014 | 4.00 | 390 | 3.39 | 330 | 471 | 34 | 301 | 9 984 | 15 | 3.91 | 391 | 3.35 | 335 | | |
| AA H | H | PORUBA | 29 | 298 | 10 049 | 830 | 3.91 | 393 | 3.37 | 338 | 23/18 | 47 | 296 | 11 471 | 219 | 3.95 | 453 | 3.33 | 382 | 391 | 76 | 297 | 10 929 | 446 | 3.93 | 430 | 3.34 | 365 | H99 | 20.8 |
| 086665 | ch.: | HORNIKOVA ZDENKA | 29 | 298 | 10 049 | 830 | 3.91 | 393 | 3.37 | 338 | 23/18 | 47 | 296 | 11 471 | 219 | 3.95 | 453 | 3.33 | 382 | 391 | 76 | 297 | 10 929 | 446 | 3.93 | 430 | 3.34 | 365 | | |
| AP N | H | STRITZ NAD LUDINOU | 57 | 302 | 9 675 | -150 | 3.55 | 344 | 3.39 | 328 | 26/21 | 86 | 303 | 10 407 | -9 | 3.52 | 366 | 3.39 | 353 | 410 | 143 | 302 | 10 115 | -87 | 3.53 | 357 | 3.39 | 343 | H98 | 19.8 |
| 085396 | ch.: | HRANICKO A.S. | 57 | 302 | 9 675 | -150 | 3.55 | 344 | 3.39 | 328 | 26/21 | 86 | 303 | 10 407 | -9 | 3.52 | 366 | 3.39 | 353 | 410 | 143 | 302 | 10 115 | -87 | 3.53 | 357 | 3.39 | 343 | | |
| AP N | H | MIKULOVICE, MLYNSKA | 65 | 299 | 7 941 | 293 | 4.26 | 339 | 3.34 | 266 | 25/05 | 93 | 299 | 9 018 | 50 | 4.44 | 400 | 3.39 | 306 | 443 | 158 | 299 | 8 575 | 376 | 4.37 | 375 | 3.38 | 289 | H98 | 22.2 |
| 088708 | ch.: | K-AGRO MIKULOVICE, | 65 | 299 | 7 941 | 293 | 4.26 | 339 | 3.34 | 266 | 25/05 | 93 | 299 | 9 018 | 50 | 4.44 | 400 | 3.39 | 306 | 443 | 158 | 299 | 8 575 | 376 | 4.37 | 375 | 3.38 | 289 | | |
| AA H | C | HOSTICE 174 | 32 | 291 | 5 655 | 71 | 4.39 | 248 | 3.67 | 207 | 26/12 | 71 | 285 | 7 323 | 932 | 4.22 | 309 | 3.55 | 260 | 404 | 103 | 287 | 6 805 | 673 | 4.26 | 290 | 3.58 | 244 | C100 | 23.1 |
| 086137 | ch.: | KAMENICEK A.S. | 32 | 291 | 5 655 | 71 | 4.39 | 248 | 3.67 | 207 | 26/12 | 71 | 285 | 7 323 | 932 | 4.22 | 309 | 3.55 | 260 | 404 | 103 | 287 | 6 805 | 673 | 4.26 | 290 | 3.58 | 244 | | |
| AA H | - | PORUBA | 7 | 303 | 11 063 | 10 | 4.00 | 442 | 3.28 | 363 | | 7 | 303 | 11 063 | 456 | 4.00 | 442 | 3.28 | 363 | 401 | 7 | 303 | 11 063 | 456 | 4.00 | 442 | 3.28 | 363 | H100 | 21.9 |
| 208612 | ch.: | KLVAHOVA HANA | 7 | 303 | 11 063 | 10 | 4.00 | 442 | 3.28 | 363 | | 7 | 303 | 11 063 | 456 | 4.00 | 442 | 3.28 | 363 | 401 | 7 | 303 | 11 063 | 456 | 4.00 | 442 | 3.28 | 363 | | |

Ročenka kontroly užítkovosti 2021

| Met. KU char. st. | výr. ob. | Název stáje/ zemědělského podniku | pč. l. | l. d. | První laktace | | | | | | | Druhé a další laktace | | | | | | | Všechny laktace | | | | | | | plem. | Pr. d. 1. KU | | | |
|----------------------|-------------|--------------------------------------|--------|-------|---------------|-------|------|------|------|------|-------|-----------------------|-------|--------|-------|------|------|------|-----------------|-----|---------|-------|--------|------|------|-------|-----------------|------|--------|------|
| | | | | | M kg | +/-* | T % | T kg | B % | B kg | věk | pč. l. | l. d. | M kg | +/-* | T % | T kg | B % | B kg | věk | poč. l. | l. d. | M kg | +/-* | T % | | | T kg | B % | B kg |
| AP N | P | KRALICE NA HANE 211 | 21 | 296 | 5 770 | 8 | 4.18 | 241 | 3.24 | 187 | 29/10 | 43 | 293 | 6 725 | 2 | 4.10 | 276 | 3.26 | 220 | 398 | 64 | 294 | 6 412 | 14 | 4.12 | 264 | 3.26 | 209 | C81K13 | 22.3 |
| 196239 | ch.: | KRALICKÝ DVUR S.R.O. | 21 | 296 | 5 770 | 8 | 4.18 | 241 | 3.24 | 187 | 29/10 | 43 | 293 | 6 725 | 2 | 4.10 | 276 | 3.26 | 220 | 398 | 64 | 294 | 6 412 | 14 | 4.12 | 264 | 3.26 | 209 | | |
| AP H | H | JINDŘICHOV K3 | 33 | 301 | 7 717 | -637 | 4.03 | 311 | 3.46 | 267 | 25/02 | 50 | 300 | 9 148 | -11 | 3.91 | 358 | 3.41 | 312 | 516 | 83 | 301 | 8 579 | -258 | 3.96 | 339 | 3.43 | 294 | H94 | 23 |
| 085386 | ch.: | LUHA ZEMEDLSKA, A.. | 33 | 301 | 7 717 | -637 | 4.03 | 311 | 3.46 | 267 | 25/02 | 50 | 300 | 9 148 | -11 | 3.91 | 358 | 3.41 | 312 | 516 | 83 | 301 | 8 579 | -258 | 3.96 | 339 | 3.43 | 294 | | |
| AA N | C | ZLATA MADROVA | 15 | 290 | 6 670 | 1 074 | 3.94 | 263 | 3.63 | 242 | 27/17 | 42 | 295 | 9 143 | 469 | 3.83 | 350 | 3.58 | 327 | 405 | 57 | 294 | 8 492 | 697 | 3.85 | 327 | 3.59 | 305 | C97 | 21.6 |
| 070227 | ch.: | MADROVA ZLATA | 15 | 290 | 6 670 | 1 074 | 3.94 | 263 | 3.63 | 242 | 27/17 | 42 | 295 | 9 143 | 469 | 3.83 | 350 | 3.58 | 327 | 405 | 57 | 294 | 8 492 | 697 | 3.85 | 327 | 3.59 | 305 | | |
| AT N | H | LIBIVA 13 | 9 | 304 | 6 739 | 434 | 4.29 | 289 | 3.09 | 208 | 26/11 | 16 | 300 | 7 801 | -278 | 4.46 | 348 | 3.20 | 250 | 473 | 25 | 301 | 7 419 | -167 | 4.40 | 327 | 3.17 | 235 | H65C29 | 18.5 |
| 221491 | ch.: | MAREK SNEVAJS | 9 | 304 | 6 739 | 434 | 4.29 | 289 | 3.09 | 208 | 26/11 | 16 | 300 | 7 801 | -278 | 4.46 | 348 | 3.20 | 250 | 473 | 25 | 301 | 7 419 | -167 | 4.40 | 327 | 3.17 | 235 | | |
| AA N | H | MEDLOV VKK | 192 | 291 | 9 535 | 136 | 3.73 | 355 | 3.31 | 315 | 23/06 | 333 | 295 | 10 941 | 407 | 3.67 | 401 | 3.34 | 365 | 395 | 525 | 294 | 10 427 | 301 | 3.69 | 384 | 3.33 | 347 | H99 | 23.5 |
| 084324 | ch.: | MESPOL MEDLOV, A.S. | 192 | 291 | 9 535 | 136 | 3.73 | 355 | 3.31 | 315 | 23/06 | 333 | 295 | 10 941 | 407 | 3.67 | 401 | 3.34 | 365 | 395 | 525 | 294 | 10 427 | 301 | 3.69 | 384 | 3.33 | 347 | | |
| AA N | H | PROSENICE | 179 | 301 | 9 343 | 33 | 3.99 | 372 | 3.42 | 319 | 23/06 | 397 | 300 | 10 699 | -117 | 4.05 | 433 | 3.41 | 365 | 399 | 576 | 300 | 10 277 | 82 | 4.03 | 414 | 3.41 | 351 | H99 | 20.6 |
| 204352 | ch.: | MORAVSKA ZEMEDLSKA | 179 | 301 | 9 343 | 33 | 3.99 | 372 | 3.42 | 319 | 23/06 | 397 | 300 | 10 699 | -117 | 4.05 | 433 | 3.41 | 365 | 399 | 576 | 300 | 10 277 | 82 | 4.03 | 414 | 3.41 | 351 | | |
| AT H | - | PAVLOVICE 114 | 2 | 305 | 5 606 | -194 | 4.36 | 245 | 3.29 | 185 | 23/19 | 3 | 305 | 5 709 | 94 | 3.99 | 228 | 3.47 | 198 | 401 | 5 | 305 | 5 667 | 26 | 4.14 | 234 | 3.40 | 193 | C100 | 21 |
| 061734 | ch.: | NOVOTNY JAN | 2 | 305 | 5 606 | -194 | 4.36 | 245 | 3.29 | 185 | 23/19 | 3 | 305 | 5 709 | 94 | 3.99 | 228 | 3.47 | 198 | 401 | 5 | 305 | 5 667 | 26 | 4.14 | 234 | 3.40 | 193 | | |
| AP N | H | CERVENKA, NOVY DVUR | 119 | 291 | 9 199 | 172 | 3.71 | 342 | 3.36 | 310 | 23/05 | 163 | 292 | 11 345 | -147 | 3.72 | 422 | 3.38 | 383 | 375 | 282 | 292 | 10 439 | -214 | 3.72 | 388 | 3.37 | 352 | H100 | 21.6 |
| 084277 | ch.: | OSICKA VACLAV MVDR. | 119 | 291 | 9 199 | 172 | 3.71 | 342 | 3.36 | 310 | 23/05 | 163 | 292 | 11 345 | -147 | 3.72 | 422 | 3.38 | 383 | 375 | 282 | 292 | 10 439 | -214 | 3.72 | 388 | 3.37 | 352 | | |
| AA N | H | LOSTICE 174 | 146 | 295 | 9 714 | 614 | 3.86 | 375 | 3.32 | 322 | 23/16 | 219 | 299 | 11 728 | 1 018 | 3.84 | 450 | 3.31 | 389 | 388 | 365 | 297 | 10 922 | 828 | 3.85 | 420 | 3.32 | 362 | H100 | 22.5 |
| 086133 | ch.: | PALOMO, A.S. | 146 | 295 | 9 714 | 614 | 3.86 | 375 | 3.32 | 322 | 23/16 | 219 | 299 | 11 728 | 1 018 | 3.84 | 450 | 3.31 | 389 | 388 | 365 | 297 | 10 922 | 828 | 3.85 | 420 | 3.32 | 362 | | |
| AA N | H | MLADEJovice VKK | 226 | 295 | 8 305 | -372 | 3.93 | 326 | 3.30 | 274 | 24/27 | 289 | 297 | 9 741 | 100 | 3.84 | 374 | 3.25 | 317 | 427 | 515 | 296 | 9 111 | -236 | 3.87 | 353 | 3.27 | 298 | H100 | 23.9 |
| 084329 | ch.: | PASEKA,ZEMEDLSKA AS | 226 | 295 | 8 305 | -372 | 3.93 | 326 | 3.30 | 274 | 24/27 | 289 | 297 | 9 741 | 100 | 3.84 | 374 | 3.25 | 317 | 427 | 515 | 296 | 9 111 | -236 | 3.87 | 353 | 3.27 | 298 | | |
| AP N | P | PNOVICE VKK | 30 | 302 | 8 602 | 862 | 3.67 | 316 | 3.23 | 278 | 26/10 | 55 | 303 | 9 695 | 910 | 3.75 | 363 | 3.34 | 324 | 417 | 85 | 303 | 9 309 | 893 | 3.72 | 346 | 3.31 | 308 | H100 | 21.7 |
| 084330 | ch.: | RD PNOVICE | 30 | 302 | 8 602 | 862 | 3.67 | 316 | 3.23 | 278 | 26/10 | 55 | 303 | 9 695 | 910 | 3.75 | 363 | 3.34 | 324 | 417 | 85 | 303 | 9 309 | 893 | 3.72 | 346 | 3.31 | 308 | | |
| AP N | P | ZEROTIN | 14 | 304 | 7 598 | -564 | 4.39 | 334 | 3.18 | 242 | 23/26 | 38 | 299 | 9 051 | 299 | 4.10 | 371 | 3.25 | 294 | 428 | 52 | 300 | 8 660 | 58 | 4.17 | 361 | 3.24 | 280 | H100 | 24.0 |
| 084341 | ch.: | RD ZEROTIN | 14 | 304 | 7 598 | -564 | 4.39 | 334 | 3.18 | 242 | 23/26 | 38 | 299 | 9 051 | 299 | 4.10 | 371 | 3.25 | 294 | 428 | 52 | 300 | 8 660 | 58 | 4.17 | 361 | 3.24 | 280 | | |
| AA N | P | TROUBKY | 108 | 293 | 9 670 | | 3.62 | 350 | 3.24 | 313 | 23/20 | 219 | 297 | 11 742 | | 3.64 | 427 | 3.24 | 381 | 396 | 327 | 296 | 11 058 | | 3.63 | 402 | 3.24 | 358 | H100 | 21.3 |
| 085398 | ch.: | RENOFARMA TROUBKY | 108 | 293 | 9 670 | | 3.62 | 350 | 3.24 | 313 | 23/20 | 219 | 297 | 11 742 | | 3.64 | 427 | 3.24 | 381 | 396 | 327 | 296 | 11 058 | | 3.63 | 402 | 3.24 | 358 | | |
| AP N | H | KOSTELEČ NA HANE VKK | 141 | 299 | 7 911 | -507 | 4.02 | 318 | 3.39 | 268 | 25/07 | 212 | 299 | 9 861 | -60 | 4.03 | 398 | 3.43 | 338 | 389 | 353 | 299 | 9 082 | -270 | 4.03 | 366 | 3.41 | 310 | H100 | 20.8 |
| 061526 | ch.: | ROLS LESANY,SP.S R.O | 141 | 299 | 7 911 | -507 | 4.02 | 318 | 3.39 | 268 | 25/07 | 212 | 299 | 9 861 | -60 | 4.03 | 398 | 3.43 | 338 | 389 | 353 | 299 | 9 082 | -270 | 4.03 | 366 | 3.41 | 310 | | |
| AA N | H | VLKOS | 394 | 292 | 8 823 | -327 | 3.88 | 342 | 3.50 | 309 | 23/29 | 440 | 294 | 10 525 | -8 | 3.78 | 398 | 3.44 | 362 | 392 | 834 | 293 | 9 721 | -259 | 3.82 | 372 | 3.47 | 337 | H99 | 22.9 |
| 085383 | ch.: | SALIX MORAVA A.S. | 394 | 292 | 8 823 | -327 | 3.88 | 342 | 3.50 | 309 | 23/29 | 440 | 294 | 10 525 | -8 | 3.78 | 398 | 3.44 | 362 | 392 | 834 | 293 | 9 721 | -259 | 3.82 | 372 | 3.47 | 337 | | |
| AP N | P | ZAMRSKY | 37 | 291 | 8 061 | 597 | 3.82 | 308 | 3.23 | 261 | 28/04 | 88 | 294 | 10 465 | 629 | 3.62 | 378 | 3.24 | 339 | 407 | 125 | 293 | 9 753 | 656 | 3.67 | 358 | 3.24 | 316 | H99 | 21.0 |
| 085394 | ch.: | SKALAGRO, A.S. | 37 | 291 | 8 061 | 597 | 3.82 | 308 | 3.23 | 261 | 28/04 | 88 | 294 | 10 465 | 629 | 3.62 | 378 | 3.24 | 339 | 407 | 125 | 293 | 9 753 | 656 | 3.67 | 358 | 3.24 | 316 | | |
| AP H | - | BRANNA | 15 | 282 | 3 537 | -147 | 4.02 | 142 | 3.14 | 111 | 44/23 | 63 | 271 | 3 618 | 69 | 4.06 | 147 | 3.25 | 118 | 364 | 78 | 273 | 3 602 | 13 | 4.05 | 146 | 3.23 | 116 | K68X22 | 20.0 |
| 086116 | ch.: | SKRIVANKOVA VLASTA | 15 | 282 | 3 537 | -147 | 4.02 | 142 | 3.14 | 111 | 44/23 | 63 | 271 | 3 618 | 69 | 4.06 | 147 | 3.25 | 118 | 364 | 78 | 273 | 3 602 | 13 | 4.05 | 146 | 3.23 | 116 | | |
| AA N | P | TROUBELICE VKK | 168 | 298 | 9 473 | -616 | 4.19 | 397 | 3.39 | 321 | 23/29 | 274 | 297 | 11 257 | 357 | 4.10 | 461 | 3.32 | 374 | 395 | 442 | 297 | 10 579 | 6 | 4.13 | 437 | 3.34 | 354 | H100 | 22.8 |
| 084336 | ch.: | TAGROS A.S. | 168 | 298 | 9 473 | -616 | 4.19 | 397 | 3.39 | 321 | 23/29 | 274 | 297 | 11 257 | 357 | 4.10 | 461 | 3.32 | 374 | 395 | 442 | 297 | 10 579 | 6 | 4.13 | 437 | 3.34 | 354 | | |
| AP H | C | PROTIVANOV | 208 | 294 | 6 062 | 456 | 4.17 | 253 | 3.53 | 214 | 28/20 | 410 | 294 | 6 898 | -123 | 4.18 | 288 | 3.60 | 248 | 396 | 618 | 294 | 6 617 | 34 | 4.18 | 276 | 3.58 | 237 | C97 | 21.3 |
| 061531 | ch.: | TAURUS,DRUZSTVO | 208 | 294 | 6 062 | 456 | 4.17 | 253 | 3.53 | 214 | 28/20 | 410 | 294 | 6 898 | -123 | 4.18 | 288 | 3.60 | 248 | 396 | 618 | 294 | 6 617 | 34 | 4.18 | 276 | 3.58 | 237 | | |

Ročenka kontroly užítkovosti 2021

| Met. KU char. st. | výr. ob. | Název stáje/ zemědělského podniku | pč. l. | l. d. | První laktace | | | | | | | Druhé a další laktace | | | | | | | Všechny laktace | | | | | | | plem. | Pr. d. 1. KU | | | |
|-------------------|----------|--------------------------------------|--------|-------|---------------|-------|------|------|------|------|-------|-----------------------|-------|--------|-------|------|------|------|-----------------|-----|---------|-------|--------|------|------|-------|--------------|------|-----------|------|
| | | | | | M kg | +/-* | T % | T kg | B % | B kg | věk | pč. l. | l. d. | M kg | +/-* | T % | T kg | B % | B kg | věk | poč. l. | l. d. | M kg | +/-* | T % | | | T kg | B % | B kg |
| Olomoucký kraj | | | | | | | | | | | | | | | | | | | | | | | | | | | | | | |
| AA H | H | SUMVALD | 362 | 295 | 9 891 | 164 | 3.83 | 378 | 3.37 | 334 | 24/05 | 727 | 298 | 11 794 | 236 | 3.80 | 448 | 3.39 | 400 | 398 | 1089 | 297 | 11 162 | 307 | 3.81 | 425 | 3.39 | 378 | H100 | 22.9 |
| 089507 | ch.: | USOVSKO AGRO S.R.O. | 362 | 295 | 9 891 | 164 | 3.83 | 378 | 3.37 | 334 | 24/05 | 727 | 298 | 11 794 | 236 | 3.80 | 448 | 3.39 | 400 | 398 | 1089 | 297 | 11 162 | 307 | 3.81 | 425 | 3.39 | 378 | | |
| AP H | C | LUBOMER | 53 | 302 | 5014 | -162 | 4.45 | 223 | 3.40 | 170 | 26/29 | 167 | 294 | 6503 | -31 | 4.36 | 283 | 3.32 | 216 | 445 | 220 | 296 | 6144 | -76 | 4.37 | 269 | 3.33 | 205 | C90 | 21.3 |
| 084308 | ch.: | VOJENSKÉ LS CR, S.P. | 53 | 302 | 5 014 | -162 | 4.45 | 223 | 3.40 | 170 | 26/29 | 167 | 294 | 6 503 | -31 | 4.36 | 283 | 3.32 | 216 | 445 | 220 | 296 | 6 144 | -76 | 4.37 | 269 | 3.33 | 205 | | |
| AP N | H | VYSEHORKY 5 | 17 | 305 | 12 382 | 1 179 | 3.61 | 447 | 3.14 | 389 | 25/01 | 25 | 302 | 14 562 | 439 | 3.63 | 529 | 3.16 | 460 | 447 | 42 | 304 | 13 679 | 707 | 3.62 | 496 | 3.15 | 431 | H100 | 21.4 |
| 086385 | ch.: | VYJIDACEK RADOMIR | 17 | 305 | 12 382 | 1 179 | 3.61 | 447 | 3.14 | 389 | 25/01 | 25 | 302 | 14 562 | 439 | 3.63 | 529 | 3.16 | 460 | 447 | 42 | 304 | 13 679 | 707 | 3.62 | 496 | 3.15 | 431 | | |
| AA N | P | VSECHOVICE | 133 | 298 | 9 361 | 343 | 3.94 | 368 | 3.28 | 307 | 24/09 | 176 | 299 | 11 113 | 658 | 3.79 | 421 | 3.24 | 360 | 395 | 309 | 299 | 10 359 | 555 | 3.84 | 398 | 3.25 | 337 | H100 | 21 |
| 093729 | ch.: | ZAHORAN, A.S. | 133 | 298 | 9 361 | 343 | 3.94 | 368 | 3.28 | 307 | 24/09 | 176 | 299 | 11 113 | 658 | 3.79 | 421 | 3.24 | 360 | 395 | 309 | 299 | 10 359 | 555 | 3.84 | 398 | 3.25 | 337 | | |
| AA N | P | PRIKAZY VKK | 124 | 290 | 9 036 | -35 | 4.04 | 365 | 3.40 | 307 | 23/14 | 243 | 293 | 11 062 | 280 | 4.02 | 445 | 3.32 | 368 | 380 | 367 | 292 | 10 377 | 284 | 4.02 | 418 | 3.34 | 347 | H100 | 22.8 |
| AA N | P | UNCOVCE VKK | 118 | 294 | 8 719 | 62 | 4.01 | 350 | 3.30 | 288 | 23/15 | 236 | 296 | 10 868 | 321 | 3.71 | 403 | 3.28 | 356 | 378 | 354 | 295 | 10 151 | 188 | 3.80 | 385 | 3.28 | 333 | H100 | 26.9 |
| 084326 | ch.: | ZD UNCOVCE | 242 | 292 | 8 881 | 3 | 4.02 | 357 | 3.35 | 298 | 23/15 | 479 | 294 | 10 966 | 318 | 3.87 | 424 | 3.30 | 362 | 379 | 721 | 293 | 10 266 | 242 | 3.91 | 402 | 3.32 | 340 | H100 | |
| AA N | H | STARNOV- VKK | 147 | 291 | 8 934 | -300 | 3.74 | 334 | 3.27 | 293 | 23/19 | 267 | 294 | 10 301 | -445 | 3.62 | 373 | 3.25 | 335 | 379 | 414 | 293 | 9 816 | -357 | 3.66 | 359 | 3.26 | 320 | H100 | 23.1 |
| 084312 | ch.: | ZD BOHUNOVCE S.R.O. | 147 | 291 | 8 934 | -300 | 3.74 | 334 | 3.27 | 293 | 23/19 | 267 | 294 | 10 301 | -445 | 3.62 | 373 | 3.25 | 335 | 379 | 414 | 293 | 9 816 | -357 | 3.66 | 359 | 3.26 | 320 | | |
| AP N | C | DOLOPLAZY VKK | 70 | 302 | 5 654 | 229 | 4.14 | 234 | 3.49 | 198 | 29/06 | 135 | 301 | 5 844 | -132 | 4.15 | 242 | 3.68 | 215 | 415 | 205 | 301 | 5 779 | 16 | 4.15 | 240 | 3.62 | 209 | C91 | 24.0 |
| 084318 | ch.: | ZD DOLOPLAZY | 70 | 302 | 5 654 | 229 | 4.14 | 234 | 3.49 | 198 | 29/06 | 135 | 301 | 5 844 | -132 | 4.15 | 242 | 3.68 | 215 | 415 | 205 | 301 | 5 779 | 16 | 4.15 | 240 | 3.62 | 209 | | |
| AA N | H | BOLELOUC VKK | 205 | 300 | 8 317 | -360 | 4.42 | 368 | 3.13 | 261 | 22/29 | 351 | 298 | 9 783 | -478 | 4.47 | 438 | 3.14 | 308 | 392 | 556 | 299 | 9 243 | -327 | 4.46 | 412 | 3.14 | 290 | H99 | 23.2 |
| 084319 | ch.: | ZD DUB NAD MORAVOU | 205 | 300 | 8 317 | -360 | 4.42 | 368 | 3.13 | 261 | 22/29 | 351 | 298 | 9 783 | -478 | 4.47 | 438 | 3.14 | 308 | 392 | 556 | 299 | 9 243 | -327 | 4.46 | 412 | 3.14 | 290 | | |
| AA N | P | HANOVICE VKK | 140 | 296 | 9 777 | 51 | 3.88 | 379 | 3.35 | 328 | 23/26 | 230 | 298 | 11 082 | 518 | 3.92 | 434 | 3.32 | 368 | 388 | 370 | 297 | 10 588 | 394 | 3.90 | 413 | 3.33 | 353 | H99 | 25.4 |
| 084320 | ch.: | ZD HANOVICE | 140 | 296 | 9 777 | 51 | 3.88 | 379 | 3.35 | 328 | 23/26 | 230 | 298 | 11 082 | 518 | 3.92 | 434 | 3.32 | 368 | 388 | 370 | 297 | 10 588 | 394 | 3.90 | 413 | 3.33 | 353 | | |
| AA N | P | HNOJICE VKK | 104 | 289 | 10 020 | -151 | 3.82 | 382 | 3.42 | 342 | 22/21 | 129 | 291 | 12 281 | 1 025 | 3.68 | 452 | 3.33 | 409 | 389 | 233 | 290 | 11 272 | 417 | 3.74 | 421 | 3.37 | 379 | H99 | 23.0 |
| 084322 | ch.: | ZD HNOJICE | 104 | 289 | 10 020 | -151 | 3.82 | 382 | 3.42 | 342 | 22/21 | 129 | 291 | 12 281 | 1 025 | 3.68 | 452 | 3.33 | 409 | 389 | 233 | 290 | 11 272 | 417 | 3.74 | 421 | 3.37 | 379 | | |
| AA H | P | BUKOVICE K240 | 84 | 294 | 7 248 | -687 | 4.10 | 297 | 3.39 | 246 | 27/26 | 214 | 294 | 9 256 | -267 | 4.05 | 375 | 3.42 | 317 | 413 | 298 | 294 | 8 690 | -398 | 4.06 | 353 | 3.41 | 297 | H67K20 | 20.5 |
| AA H | P | DOMASOV | 52 | 296 | 6 607 | -531 | 4.34 | 287 | 3.40 | 224 | 26/18 | 90 | 294 | 8 697 | -226 | 4.35 | 378 | 3.41 | 296 | 399 | 142 | 295 | 7 932 | -408 | 4.34 | 345 | 3.41 | 270 | H53K27C18 | 20.5 |
| 088722 | ch.: | ZD JESENIK | 136 | 295 | 7 003 | -622 | 4.18 | 293 | 3.39 | 238 | 27/12 | 304 | 294 | 9 091 | -234 | 4.13 | 376 | 3.42 | 311 | 409 | 440 | 294 | 8 445 | -383 | 4.15 | 350 | 3.41 | 288 | H63K22C13 | |
| AP N | P | KLENOVICE | 175 | 293 | 9 173 | 347 | 3.75 | 344 | 3.39 | 311 | 23/04 | 333 | 291 | 10 774 | -143 | 3.73 | 402 | 3.41 | 367 | 377 | 508 | 292 | 10 222 | 69 | 3.74 | 382 | 3.40 | 348 | H99 | 21.6 |
| 061522 | ch.: | ZD KLENOVICE | 175 | 293 | 9 173 | 347 | 3.75 | 344 | 3.39 | 311 | 23/04 | 333 | 291 | 10 774 | -143 | 3.73 | 402 | 3.41 | 367 | 377 | 508 | 292 | 10 222 | 69 | 3.74 | 382 | 3.40 | 348 | | |
| AP H | C | LIPOVA | 41 | 297 | 6 988 | 395 | 4.10 | 287 | 3.73 | 260 | 27/01 | 106 | 298 | 7 865 | 130 | 4.19 | 330 | 3.67 | 289 | 395 | 147 | 297 | 7 621 | 285 | 4.17 | 318 | 3.69 | 281 | C97 | 20.7 |
| 061506 | ch.: | ZD LIPOVA | 41 | 297 | 6 988 | 395 | 4.10 | 287 | 3.73 | 260 | 27/01 | 106 | 298 | 7 865 | 130 | 4.19 | 330 | 3.67 | 289 | 395 | 147 | 297 | 7 621 | 285 | 4.17 | 318 | 3.69 | 281 | | |
| AP N | P | DOMAMYSLICE | 31 | 289 | 6 326 | -328 | 4.17 | 264 | 3.45 | 218 | 25/18 | 125 | 297 | 7 644 | -36 | 4.08 | 312 | 3.52 | 269 | 390 | 156 | 295 | 7 382 | -17 | 4.10 | 303 | 3.51 | 259 | C86K13 | 20.5 |
| 061521 | ch.: | ZD MORAVAN-PROSTEJOV | 31 | 289 | 6 326 | -328 | 4.17 | 264 | 3.45 | 218 | 25/18 | 125 | 297 | 7 644 | -36 | 4.08 | 312 | 3.52 | 269 | 390 | 156 | 295 | 7 382 | -17 | 4.10 | 303 | 3.51 | 259 | | |
| AP N | P | MYSLEJOVICE | 53 | 300 | 6 676 | 184 | 4.39 | 293 | 3.51 | 234 | 26/20 | 123 | 299 | 7 734 | -362 | 4.17 | 323 | 3.61 | 279 | 393 | 176 | 299 | 7 416 | -69 | 4.23 | 314 | 3.58 | 266 | C71K17 | 20.0 |
| 061529 | ch.: | ZD MYSLEJOVICE, DRUZ. | 53 | 300 | 6 676 | 184 | 4.39 | 293 | 3.51 | 234 | 26/20 | 123 | 299 | 7 734 | -362 | 4.17 | 323 | 3.61 | 279 | 393 | 176 | 299 | 7 416 | -69 | 4.23 | 314 | 3.58 | 266 | | |
| AP H | H | PARTUTOVICE | 70 | 297 | 9 617 | -32 | 3.96 | 380 | 3.29 | 316 | 27/18 | 119 | 296 | 11 010 | -112 | 3.91 | 430 | 3.24 | 357 | 413 | 189 | 296 | 10 494 | -107 | 3.92 | 412 | 3.26 | 342 | H97 | 21.9 |
| 085390 | ch.: | ZD PARTUTOVICE | 70 | 297 | 9 617 | -32 | 3.96 | 380 | 3.29 | 316 | 27/18 | 119 | 296 | 11 010 | -112 | 3.91 | 430 | 3.24 | 357 | 413 | 189 | 296 | 10 494 | -107 | 3.92 | 412 | 3.26 | 342 | | |
| AA N | H | RENOTY VKK | 38 | 294 | 7 155 | 273 | 3.67 | 262 | 3.38 | 242 | 24/04 | 89 | 293 | 8 640 | -374 | 4.02 | 348 | 3.40 | 294 | 388 | 127 | 293 | 8 196 | -311 | 3.93 | 322 | 3.40 | 278 | H100 | 25.2 |
| 084331 | ch.: | ZD RENOTY-DETRICHOV | 38 | 294 | 7 155 | 273 | 3.67 | 262 | 3.38 | 242 | 24/04 | 89 | 293 | 8 640 | -374 | 4.02 | 348 | 3.40 | 294 | 388 | 127 | 293 | 8 196 | -311 | 3.93 | 322 | 3.40 | 278 | | |
| AT N | H | LOUCANY VKK | 154 | 294 | 9 205 | 127 | 3.96 | 365 | 3.43 | 316 | 23/00 | 267 | 297 | 11 111 | 10 | 3.97 | 441 | 3.44 | 383 | 398 | 421 | 296 | 10 414 | 8 | 3.97 | 413 | 3.44 | 358 | H100 | 26.8 |
| 084327 | ch.: | ZD SENICE NA HANE | 154 | 294 | 9 205 | 127 | 3.96 | 365 | 3.43 | 316 | 23/00 | 267 | 297 | 11 111 | 10 | 3.97 | 441 | 3.44 | 383 | 398 | 421 | 296 | 10 414 | 8 | 3.97 | 413 | 3.44 | 358 | | |

Ročenka kontroly užítkovosti 2021

| Met. KU char. st. | výr. ob. | Název stáje/ zemědělského podniku | pč. l. | l. d. | První laktace | | | | | | Druhé a další laktace | | | | | | Všechny laktace | | | | | | plem. | Pr. d. 1. KU | | | | | | |
|----------------------------|-------------|--------------------------------------|--------|-------|---------------|-------|------|------|------|------|-----------------------|--------|-------|--------|------|------|-----------------|------|------|-----|---------|-------|--------|-----------------|------|------|------|------|--------|------|
| | | | | | M kg | +/-* | T % | T kg | B % | B kg | věk | pč. l. | l. d. | M kg | +/-* | T % | T kg | B % | B kg | věk | poč. l. | l. d. | | | M kg | +/-* | T % | T kg | B % | B kg |
| Olomoucký kraj | | | | | | | | | | | | | | | | | | | | | | | | | | | | | | |
| AP N C | | SMRZICE | 36 | 297 | 7 098 | 495 | 4.01 | 284 | 3.50 | 248 | 30/07 | 125 | 299 | 7 880 | 333 | 3.77 | 297 | 3.51 | 277 | 390 | 161 | 299 | 7 705 | 469 | 3.82 | 294 | 3.51 | 270 | C100 | 19.8 |
| 061540 | ch.: | ZD SMRZICE | 36 | 297 | 7 098 | 495 | 4.01 | 284 | 3.50 | 248 | 30/07 | 125 | 299 | 7 880 | 333 | 3.77 | 297 | 3.51 | 277 | 390 | 161 | 299 | 7 705 | 469 | 3.82 | 294 | 3.51 | 270 | | |
| AA N H | | TESETICE VKK | 86 | 289 | 8 619 | -466 | 3.72 | 321 | 3.40 | 293 | 23/15 | 179 | 294 | 10 891 | 150 | 3.61 | 393 | 3.35 | 364 | 383 | 265 | 293 | 10 153 | -40 | 3.64 | 370 | 3.36 | 341 | H98 | 21.6 |
| 084335 | ch.: | ZD TESETICE | 86 | 289 | 8 619 | -466 | 3.72 | 321 | 3.40 | 293 | 23/15 | 179 | 294 | 10 891 | 150 | 3.61 | 393 | 3.35 | 364 | 383 | 265 | 293 | 10 153 | -40 | 3.64 | 370 | 3.36 | 341 | | |
| AA N H | | VRAHOVICE-DOJNICE | 68 | 301 | 8 828 | -291 | 4.09 | 361 | 3.49 | 308 | 25/10 | 99 | 300 | 9 735 | -429 | 4.19 | 408 | 3.45 | 336 | 442 | 167 | 300 | 9 366 | -419 | 4.15 | 389 | 3.47 | 325 | H100 | 22.5 |
| 061538 | ch.: | ZD VRAHOVICE | 68 | 301 | 8 828 | -291 | 4.09 | 361 | 3.49 | 308 | 25/10 | 99 | 300 | 9 735 | -429 | 4.19 | 408 | 3.45 | 336 | 442 | 167 | 300 | 9 366 | -419 | 4.15 | 389 | 3.47 | 325 | | |
| AP N P | | SOBECHLEBY | 68 | 296 | 8 160 | -97 | 3.85 | 314 | 3.30 | 269 | 23/07 | 99 | 298 | 9 448 | -217 | 3.94 | 372 | 3.37 | 318 | 398 | 167 | 297 | 8 923 | -156 | 3.91 | 349 | 3.34 | 298 | H98 | 20.8 |
| 085395 | ch.: | ZD ZAHORI SOBECHLEBY | 68 | 296 | 8 160 | -97 | 3.85 | 314 | 3.30 | 269 | 23/07 | 99 | 298 | 9 448 | -217 | 3.94 | 372 | 3.37 | 318 | 398 | 167 | 297 | 8 923 | -156 | 3.91 | 349 | 3.34 | 298 | | |
| AP H C | | BREZNA 1 | 194 | 288 | 7 052 | 233 | 4.33 | 305 | 3.74 | 263 | 27/05 | 423 | 286 | 8 638 | 243 | 4.38 | 378 | 3.65 | 315 | 372 | 617 | 287 | 8 139 | 272 | 4.36 | 355 | 3.67 | 299 | C73R22 | 21.1 |
| 086124 | ch.: | ZEAS BREZNA | 194 | 288 | 7 052 | 233 | 4.33 | 305 | 3.74 | 263 | 27/05 | 423 | 286 | 8 638 | 243 | 4.38 | 378 | 3.65 | 315 | 372 | 617 | 287 | 8 139 | 272 | 4.36 | 355 | 3.67 | 299 | | |
| AA N P | | DREVOHOSTICE | 117 | 299 | 7 709 | 801 | 3.88 | 299 | 3.47 | 268 | 25/25 | 189 | 298 | 8 603 | 423 | 3.91 | 336 | 3.48 | 299 | 411 | 306 | 299 | 8 261 | 478 | 3.90 | 322 | 3.47 | 287 | C97 | 22.4 |
| 085382 | ch.: | ZEM.DRU.DREVOHOSTICE | 117 | 299 | 7 709 | 801 | 3.88 | 299 | 3.47 | 268 | 25/25 | 189 | 298 | 8 603 | 423 | 3.91 | 336 | 3.48 | 299 | 411 | 306 | 299 | 8 261 | 478 | 3.90 | 322 | 3.47 | 287 | | |
| AA N P | | KOKORY K 174 | 77 | 302 | 9 005 | 1 045 | 3.78 | 341 | 3.34 | 300 | 23/17 | 149 | 301 | 9 844 | 439 | 3.93 | 387 | 3.38 | 333 | 421 | 226 | 301 | 9 558 | 820 | 3.88 | 371 | 3.37 | 322 | H90 | 20.6 |
| 085388 | ch.: | ZEM.DRUZSTVO KOKORY | 77 | 302 | 9 005 | 1 045 | 3.78 | 341 | 3.34 | 300 | 23/17 | 149 | 301 | 9 844 | 439 | 3.93 | 387 | 3.38 | 333 | 421 | 226 | 301 | 9 558 | 820 | 3.88 | 371 | 3.37 | 322 | | |
| AP H H | | DOMASOV U STERNBERKA | 27 | 300 | 9 284 | 297 | 3.74 | 347 | 3.21 | 298 | 25/08 | 44 | 297 | 10 372 | -329 | 3.67 | 381 | 3.19 | 331 | 418 | 71 | 298 | 9 958 | 162 | 3.70 | 368 | 3.20 | 318 | H75K16 | 21.9 |
| 084278 | ch.: | ZEVYR, SPOL. S R.O. | 27 | 300 | 9 284 | 297 | 3.74 | 347 | 3.21 | 298 | 25/08 | 44 | 297 | 10 372 | -329 | 3.67 | 381 | 3.19 | 331 | 418 | 71 | 298 | 9 958 | 162 | 3.70 | 368 | 3.20 | 318 | | |
| AP N C | | VRCHOSLAVICE | 90 | 292 | 6 660 | -267 | 3.86 | 257 | 3.36 | 224 | 26/07 | 170 | 292 | 7 719 | -175 | 3.62 | 280 | 3.34 | 258 | 383 | 260 | 292 | 7 352 | -229 | 3.70 | 272 | 3.35 | 246 | C99 | 20.2 |
| 061528 | ch.: | ZOD AGRISPOL MORICE | 90 | 292 | 6 660 | -267 | 3.86 | 257 | 3.36 | 224 | 26/07 | 170 | 292 | 7 719 | -175 | 3.62 | 280 | 3.34 | 258 | 383 | 260 | 292 | 7 352 | -229 | 3.70 | 272 | 3.35 | 246 | | |
| AA N H | | DLOUHA LOUCKA VKK | 94 | 299 | 7 692 | -16 | 3.91 | 301 | 3.22 | 248 | 24/16 | 76 | 295 | 8 340 | -493 | 3.84 | 320 | 3.21 | 268 | 402 | 170 | 297 | 7 981 | -403 | 3.88 | 310 | 3.22 | 257 | H96 | 27.5 |
| 084316 | ch.: | ZOD AGRO DL. LOUCKA | 94 | 299 | 7 692 | -16 | 3.91 | 301 | 3.22 | 248 | 24/16 | 76 | 295 | 8 340 | -493 | 3.84 | 320 | 3.21 | 268 | 402 | 170 | 297 | 7 981 | -403 | 3.88 | 310 | 3.22 | 257 | | |
| AP N P | | CERNOTIN | 52 | 302 | 7 397 | -772 | 4.12 | 305 | 3.47 | 257 | 24/10 | 46 | 297 | 7 868 | -638 | 4.35 | 343 | 3.38 | 266 | 415 | 98 | 300 | 7 618 | -771 | 4.24 | 323 | 3.43 | 261 | H100 | 23.0 |
| 085379 | ch.: | ZOD CERNOTIN | 52 | 302 | 7 397 | -772 | 4.12 | 305 | 3.47 | 257 | 24/10 | 46 | 297 | 7 868 | -638 | 4.35 | 343 | 3.38 | 266 | 415 | 98 | 300 | 7 618 | -771 | 4.24 | 323 | 3.43 | 261 | | |
| AP H C | | DZBEL | 59 | 296 | 8 030 | -284 | 4.04 | 324 | 3.58 | 288 | 25/08 | 97 | 296 | 9 309 | -16 | 4.07 | 379 | 3.55 | 331 | 396 | 156 | 296 | 8 825 | -154 | 4.06 | 358 | 3.56 | 314 | C97 | 22.7 |
| 061504 | ch.: | ZOD DEJAS | 59 | 296 | 8 030 | -284 | 4.04 | 324 | 3.58 | 288 | 25/08 | 97 | 296 | 9 309 | -16 | 4.07 | 379 | 3.55 | 331 | 396 | 156 | 296 | 8 825 | -154 | 4.06 | 358 | 3.56 | 314 | | |
| AP H C | | KLADKY | 88 | 297 | 6 920 | 274 | 4.23 | 293 | 3.54 | 245 | 26/09 | 228 | 300 | 8 313 | 28 | 4.18 | 348 | 3.58 | 297 | 400 | 316 | 299 | 7 925 | 158 | 4.19 | 332 | 3.57 | 283 | C100 | 24.9 |
| 061527 | ch.: | ZOD LUDMIROV | 88 | 297 | 6 920 | 274 | 4.23 | 293 | 3.54 | 245 | 26/09 | 228 | 300 | 8 313 | 28 | 4.18 | 348 | 3.58 | 297 | 400 | 316 | 299 | 7 925 | 158 | 4.19 | 332 | 3.57 | 283 | | |
| AP N C | | NEMCICE IV | 26 | 299 | 8 616 | 2 | 3.79 | 327 | 3.71 | 320 | 26/01 | 61 | 294 | 9 837 | -34 | 3.91 | 384 | 3.54 | 349 | 436 | 87 | 296 | 9 472 | 63 | 3.88 | 367 | 3.59 | 340 | R99 | 19.9 |
| 061530 | ch.: | ZOD NEMCICE N/H.,DR. | 26 | 299 | 8 616 | 2 | 3.79 | 327 | 3.71 | 320 | 26/01 | 61 | 294 | 9 837 | -34 | 3.91 | 384 | 3.54 | 349 | 436 | 87 | 296 | 9 472 | 63 | 3.88 | 367 | 3.59 | 340 | | |
| AA H C | | JEDLI 83 | 90 | 289 | 7 603 | 388 | 3.92 | 298 | 3.64 | 277 | 27/14 | 219 | 288 | 9 248 | 443 | 3.89 | 360 | 3.55 | 329 | 371 | 309 | 288 | 8 769 | 441 | 3.90 | 342 | 3.58 | 314 | C100 | 22.4 |
| 093583 | ch.: | ZS A.S. JEDLI | 90 | 289 | 7 603 | 388 | 3.92 | 298 | 3.64 | 277 | 27/14 | 219 | 288 | 9 248 | 443 | 3.89 | 360 | 3.55 | 329 | 371 | 309 | 288 | 8 769 | 441 | 3.90 | 342 | 3.58 | 314 | | |
| AP H C | | RAKOVA U KONICE | 165 | 291 | 6 997 | 474 | 3.97 | 277 | 3.43 | 240 | 25/19 | 250 | 290 | 7 968 | 275 | 3.97 | 316 | 3.44 | 274 | 380 | 415 | 290 | 7 582 | 259 | 3.97 | 301 | 3.44 | 261 | C98 | 22.2 |
| 061518 | ch.: | ZS BOHUSLAVICE, A.S. | 165 | 291 | 6 997 | 474 | 3.97 | 277 | 3.43 | 240 | 25/19 | 250 | 290 | 7 968 | 275 | 3.97 | 316 | 3.44 | 274 | 380 | 415 | 290 | 7 582 | 259 | 3.97 | 301 | 3.44 | 261 | | |
| AA N P | | CISAROV | 108 | 298 | 8 238 | -408 | 3.99 | 329 | 3.28 | 270 | 23/29 | 159 | 298 | 9 771 | -472 | 3.90 | 381 | 3.18 | 310 | 422 | 267 | 298 | 9 151 | -426 | 3.94 | 360 | 3.21 | 294 | H98 | 20.9 |
| 085393 | ch.: | ZS POBECVI A.S. | 108 | 298 | 8 238 | -408 | 3.99 | 329 | 3.28 | 270 | 23/29 | 159 | 298 | 9 771 | -472 | 3.90 | 381 | 3.18 | 310 | 422 | 267 | 298 | 9 151 | -426 | 3.94 | 360 | 3.21 | 294 | | |
| AP H H | | BUDETSKO | 49 | 290 | 8 469 | -636 | 4.19 | 355 | 3.28 | 278 | 24/04 | 69 | 297 | 11 004 | -394 | 3.94 | 434 | 3.30 | 363 | 405 | 118 | 294 | 9 952 | -494 | 4.03 | 401 | 3.29 | 328 | H100 | 22.0 |
| 061519 | ch.: | ZS TERRIS, A.S. | 49 | 290 | 8 469 | -636 | 4.19 | 355 | 3.28 | 278 | 24/04 | 69 | 297 | 11 004 | -394 | 3.94 | 434 | 3.30 | 363 | 405 | 118 | 294 | 9 952 | -494 | 4.03 | 401 | 3.29 | 328 | | |
| Výsledky za Olomoucký kraj | | | 7 391 | 295 | 8 492 | 72 | 3.93 | 334 | 3.40 | 288 | 24/28 | 12821 | 295 | 9 874 | 166 | 3.91 | 386 | 3.39 | 334 | 398 | 20212 | 295 | 9 368 | 131 | 3.91 | 367 | 3.39 | 318 | H68C28 | |

Ročenka kontroly užítkovosti 2021

| Met. KU | výr. | Název stáje/ zemědělského podniku | pč. l. | l. d. | První laktace | | | | | | | Druhé a další laktace | | | | | | | Všechny laktace | | | | | | | plem. | Pr. d. 1. KU | | | |
|---------|------|--------------------------------------|--------|-------|---------------|------|------|------|------|------|-------|-----------------------|-------|--------|--------|------|------|------|-----------------|-----|---------|-------|--------|--------|------|-------|-----------------|------|--------|------|
| | | | | | M kg | +/-* | T % | T kg | B % | B kg | věk | pč. l. | l. d. | M kg | +/-* | T % | T kg | B % | B kg | věk | poč. l. | l. d. | M kg | +/-* | T % | | | T kg | B % | B kg |
| AP H | H | STUDLOV | 48 | 301 | 7 857 | 351 | 3.87 | 304 | 3.26 | 256 | 27/24 | 53 | 300 | 9 351 | 386 | 3.87 | 362 | 3.20 | 299 | 482 | 101 | 301 | 8 641 | 372 | 3.87 | 334 | 3.23 | 279 | H98 | 23.6 |
| 086681 | ch.: | AG-STEMA, SPOL. S R. O. | 48 | 301 | 7 857 | 351 | 3.87 | 304 | 3.26 | 256 | 27/24 | 53 | 300 | 9 351 | 386 | 3.87 | 362 | 3.20 | 299 | 482 | 101 | 301 | 8 641 | 372 | 3.87 | 334 | 3.23 | 279 | | |
| AA N | P | NITKOVICE | 80 | 297 | 8 567 | -78 | 4.04 | 346 | 3.50 | 300 | 23/29 | 215 | 301 | 10 348 | 206 | 3.99 | 413 | 3.42 | 354 | 415 | 295 | 300 | 9 865 | 29 | 4.00 | 395 | 3.44 | 339 | H100 | 21.7 |
| AA N | P | POCENICE VKK | 168 | 299 | 9 501 | 226 | 3.89 | 369 | 3.43 | 325 | 24/05 | 272 | 300 | 11 194 | 193 | 3.84 | 430 | 3.37 | 377 | 402 | 440 | 299 | 10 548 | 95 | 3.85 | 407 | 3.39 | 358 | H99 | 20.9 |
| 078665 | ch.: | AGD MORKOVICE, DRUZS. | 248 | 298 | 9 200 | 123 | 3.93 | 362 | 3.45 | 317 | 24/03 | 487 | 300 | 10 821 | 210 | 3.90 | 422 | 3.39 | 367 | 408 | 735 | 299 | 10 274 | 78 | 3.91 | 402 | 3.41 | 350 | H100 | |
| AP N | H | DOLNI NEMCI - VOLNA | 218 | 299 | 9 638 | -26 | 4.15 | 400 | 3.57 | 344 | 24/06 | 347 | 298 | 11 814 | 56 | 3.96 | 468 | 3.45 | 407 | 414 | 565 | 298 | 10 974 | -5 | 4.02 | 442 | 3.49 | 383 | H100 | 22.9 |
| 062882 | ch.: | AGRO OKLUKY, A.S. | 218 | 299 | 9 638 | -26 | 4.15 | 400 | 3.57 | 344 | 24/06 | 347 | 298 | 11 814 | 56 | 3.96 | 468 | 3.45 | 407 | 414 | 565 | 298 | 10 974 | -5 | 4.02 | 442 | 3.49 | 383 | | |
| AP H | P | HVOZDNA | 64 | 295 | 8 313 | 236 | 4.53 | 376 | 3.40 | 283 | 24/14 | 157 | 298 | 9 369 | 104 | 4.41 | 413 | 3.39 | 317 | 386 | 221 | 297 | 9 063 | 258 | 4.44 | 403 | 3.39 | 307 | H58R32 | 21.1 |
| 077522 | ch.: | AGRODELTA S.R.O. | 64 | 295 | 8 313 | 236 | 4.53 | 376 | 3.40 | 283 | 24/14 | 157 | 298 | 9 369 | 104 | 4.41 | 413 | 3.39 | 317 | 386 | 221 | 297 | 9 063 | 258 | 4.44 | 403 | 3.39 | 307 | | |
| AP N | H | POSTOUPKY | 65 | 295 | 8 909 | 159 | 3.60 | 321 | 3.43 | 305 | 24/05 | 156 | 297 | 10 606 | 371 | 3.64 | 386 | 3.43 | 364 | 405 | 221 | 297 | 10 107 | 486 | 3.63 | 367 | 3.43 | 346 | H97 | 20 |
| 078656 | ch.: | AGRODRUZ. POSTOUPKY | 65 | 295 | 8 909 | 159 | 3.60 | 321 | 3.43 | 305 | 24/05 | 156 | 297 | 10 606 | 371 | 3.64 | 386 | 3.43 | 364 | 405 | 221 | 297 | 10 107 | 486 | 3.63 | 367 | 3.43 | 346 | | |
| AA N | H | ROSTENI | 135 | 298 | 9 263 | 6 | 3.97 | 368 | 3.40 | 315 | 24/21 | 255 | 298 | 10 028 | -81 | 3.97 | 398 | 3.39 | 340 | 409 | 390 | 298 | 9 763 | 27 | 3.97 | 388 | 3.40 | 332 | H98 | 20.5 |
| 078668 | ch.: | AGRODRUZSTVO ROSTENI | 135 | 298 | 9 263 | 6 | 3.97 | 368 | 3.40 | 315 | 24/21 | 255 | 298 | 10 028 | -81 | 3.97 | 398 | 3.39 | 340 | 409 | 390 | 298 | 9 763 | 27 | 3.97 | 388 | 3.40 | 332 | | |
| AP H | I | HORNI LIDEC K1 | 33 | 298 | 6 459 | 359 | 4.01 | 259 | 3.21 | 207 | 33/09 | 58 | 301 | 8 427 | 207 | 4.06 | 342 | 3.13 | 264 | 436 | 91 | 300 | 7 713 | 23 | 4.04 | 312 | 3.16 | 243 | H90 | 21.9 |
| 086680 | ch.: | AGROFYTO, SPOL. S R. O. | 33 | 298 | 6 459 | 359 | 4.01 | 259 | 3.21 | 207 | 33/09 | 58 | 301 | 8 427 | 207 | 4.06 | 342 | 3.13 | 264 | 436 | 91 | 300 | 7 713 | 23 | 4.04 | 312 | 3.16 | 243 | | |
| AA N | H | CHROPYNE | 342 | 299 | 10 164 | -993 | 3.67 | 373 | 3.32 | 337 | 22/12 | 586 | 302 | 12 377 | -1 396 | 3.66 | 453 | 3.29 | 407 | 398 | 928 | 301 | 11 562 | -1 305 | 3.67 | 424 | 3.30 | 381 | H99 | 20.8 |
| 078652 | ch.: | AGROJECMINEK S.R.O. | 342 | 299 | 10 164 | -993 | 3.67 | 373 | 3.32 | 337 | 22/12 | 586 | 302 | 12 377 | -1 396 | 3.66 | 453 | 3.29 | 407 | 398 | 928 | 301 | 11 562 | -1 305 | 3.67 | 424 | 3.30 | 381 | | |
| AP N | P | KUNOVICE | 160 | 300 | 9 452 | 282 | 3.80 | 359 | 3.41 | 322 | 23/21 | 246 | 301 | 10 978 | 470 | 3.75 | 411 | 3.31 | 363 | 394 | 406 | 301 | 10 376 | 393 | 3.77 | 391 | 3.35 | 347 | H100 | 21.5 |
| 062887 | ch.: | AGROKOMPLEX KUNOVICE | 160 | 300 | 9 452 | 282 | 3.80 | 359 | 3.41 | 322 | 23/21 | 246 | 301 | 10 978 | 470 | 3.75 | 411 | 3.31 | 363 | 394 | 406 | 301 | 10 376 | 393 | 3.77 | 391 | 3.35 | 347 | | |
| AP H | H | LHOTA | 48 | 299 | 10 258 | 850 | 3.66 | 375 | 3.36 | 345 | 23/24 | 88 | 301 | 11 278 | 767 | 3.79 | 428 | 3.36 | 379 | 406 | 136 | 300 | 10 918 | 858 | 3.75 | 409 | 3.36 | 367 | H98 | 21.8 |
| 086672 | ch.: | AGROTECH, SPOL. S R. O. | 48 | 299 | 10 258 | 850 | 3.66 | 375 | 3.36 | 345 | 23/24 | 88 | 301 | 11 278 | 767 | 3.79 | 428 | 3.36 | 379 | 406 | 136 | 300 | 10 918 | 858 | 3.75 | 409 | 3.36 | 367 | | |
| AA N | C | PRUSINOVICE VKK | 96 | 295 | 7 213 | -1 | 3.98 | 287 | 3.57 | 258 | 25/02 | 226 | 294 | 8 470 | 233 | 3.94 | 334 | 3.54 | 300 | 379 | 322 | 294 | 8 095 | 224 | 3.95 | 320 | 3.55 | 287 | C99 | 22.9 |
| 078667 | ch.: | AGROVA A.S. | 96 | 295 | 7 213 | -1 | 3.98 | 287 | 3.57 | 258 | 25/02 | 226 | 294 | 8 470 | 233 | 3.94 | 334 | 3.54 | 300 | 379 | 322 | 294 | 8 095 | 224 | 3.95 | 320 | 3.55 | 287 | | |
| AP N | H | LUDSLAVICE | 178 | 292 | 9 264 | -23 | 3.56 | 330 | 3.40 | 315 | 23/28 | 240 | 293 | 10 130 | 198 | 3.46 | 350 | 3.40 | 344 | 388 | 418 | 292 | 9 761 | 132 | 3.50 | 341 | 3.40 | 332 | H100 | 23.7 |
| 078671 | ch.: | DOUBRAVA SPOL. S R. O. | 178 | 292 | 9 264 | -23 | 3.56 | 330 | 3.40 | 315 | 23/28 | 240 | 293 | 10 130 | 198 | 3.46 | 350 | 3.40 | 344 | 388 | 418 | 292 | 9 761 | 132 | 3.50 | 341 | 3.40 | 332 | | |
| AP H | H | ZADVERICE | 35 | 292 | 5 521 | -109 | 4.29 | 237 | 3.28 | 181 | 28/06 | 52 | 297 | 6 627 | 343 | 4.16 | 276 | 3.23 | 214 | 480 | 87 | 295 | 6 182 | 175 | 4.21 | 260 | 3.25 | 201 | H99 | |
| 077536 | ch.: | DRUZSTVO ZADVERICE | 35 | 292 | 5 521 | -109 | 4.29 | 237 | 3.28 | 181 | 28/06 | 52 | 297 | 6 627 | 343 | 4.16 | 276 | 3.23 | 214 | 480 | 87 | 295 | 6 182 | 175 | 4.21 | 260 | 3.25 | 201 | | |
| AA H | H | VALASSKA BYSTRICE | 19 | 296 | 9 620 | 744 | 3.85 | 370 | 3.35 | 322 | 26/13 | 36 | 293 | 10 959 | 966 | 3.83 | 419 | 3.21 | 352 | 381 | 55 | 294 | 10 496 | 1 176 | 3.83 | 402 | 3.25 | 342 | H99 | 22.0 |
| 093574 | ch.: | FARMA-ZPZ S.R.O. | 19 | 296 | 9 620 | 744 | 3.85 | 370 | 3.35 | 322 | 26/13 | 36 | 293 | 10 959 | 966 | 3.83 | 419 | 3.21 | 352 | 381 | 55 | 294 | 10 496 | 1 176 | 3.83 | 402 | 3.25 | 342 | | |
| AT N | - | VLCNOV | 16 | 302 | 7 423 | -354 | 4.26 | 316 | 3.46 | 257 | 24/23 | 33 | 297 | 8 159 | -362 | 4.08 | 333 | 3.45 | 281 | 428 | 49 | 299 | 7 918 | -322 | 4.13 | 327 | 3.45 | 273 | H96 | 23.5 |
| 062874 | ch.: | ING. PETR SOBAN | 16 | 302 | 7 423 | -354 | 4.26 | 316 | 3.46 | 257 | 24/23 | 33 | 297 | 8 159 | -362 | 4.08 | 333 | 3.45 | 281 | 428 | 49 | 299 | 7 918 | -322 | 4.13 | 327 | 3.45 | 273 | | |
| AP H | C | STITNA NAD VLARI | 44 | 300 | 5 037 | 68 | 4.16 | 210 | 3.31 | 167 | 29/29 | 159 | 291 | 5 203 | -425 | 4.26 | 221 | 3.38 | 176 | 398 | 203 | 293 | 5 167 | -321 | 4.24 | 219 | 3.36 | 174 | C89 | 21.3 |
| 077531 | ch.: | JAVORNIK-CZ S.R.O. | 44 | 300 | 5 037 | 68 | 4.16 | 210 | 3.31 | 167 | 29/29 | 159 | 291 | 5 203 | -425 | 4.26 | 221 | 3.38 | 176 | 398 | 203 | 293 | 5 167 | -321 | 4.24 | 219 | 3.36 | 174 | | |
| AT H | H | STIPA, VELIKOVSKA 501 | 10 | 302 | 7 285 | -271 | 4.18 | 304 | 3.06 | 223 | 29/13 | 11 | 302 | 7 940 | 478 | 4.20 | 333 | 3.15 | 250 | 527 | 21 | 302 | 7 628 | 135 | 4.19 | 320 | 3.11 | 237 | H100 | 20.8 |
| 077505 | ch.: | JUMA PLUS S.R.O. | 10 | 302 | 7 285 | -271 | 4.18 | 304 | 3.06 | 223 | 29/13 | 11 | 302 | 7 940 | 478 | 4.20 | 333 | 3.15 | 250 | 527 | 21 | 302 | 7 628 | 135 | 4.19 | 320 | 3.11 | 237 | | |
| AA N | H | KELC | 210 | 288 | 8 420 | 386 | 3.93 | 331 | 3.30 | 278 | 24/16 | 296 | 295 | 10 366 | 333 | 3.84 | 398 | 3.21 | 332 | 393 | 506 | 292 | 9 558 | 236 | 3.87 | 370 | 3.24 | 310 | H100 | 20.5 |
| 086686 | ch.: | KELECKO A.S. | 210 | 288 | 8 420 | 386 | 3.93 | 331 | 3.30 | 278 | 24/16 | 296 | 295 | 10 366 | 333 | 3.84 | 398 | 3.21 | 332 | 393 | 506 | 292 | 9 558 | 236 | 3.87 | 370 | 3.24 | 310 | | |
| AA N | P | PRUSINKY | 494 | 295 | 7 922 | 154 | 4.01 | 318 | 3.35 | 266 | 23/28 | 663 | 298 | 9 271 | 563 | 4.09 | 380 | 3.36 | 312 | 402 | 1157 | 297 | 8 695 | 408 | 4.06 | 353 | 3.36 | 292 | H79K21 | 20.6 |
| 077516 | ch.: | PLEMENARSKÉ SL. A.S. | 494 | 295 | 7 922 | 154 | 4.01 | 318 | 3.35 | 266 | 23/28 | 663 | 298 | 9 271 | 563 | 4.09 | 380 | 3.36 | 312 | 402 | 1157 | 297 | 8 695 | 408 | 4.06 | 353 | 3.36 | 292 | | |

Ročenka kontroly užítkovosti 2021

| Met. KU | výr. | Název stáje/ zemědělského podniku | První laktace | | | | | | | | | | Druhé a další laktace | | | | | | | | | | Všechny laktace | | | | | | plem. | Pr. d. 1. KU |
|--------------------------|------|--------------------------------------|---------------|-----|--------|-------|------|------|------|------|-------|-------|-----------------------|--------|-------|------|------|------|------|-----|--------|-----|-----------------|-------|------|------|------|------|--------|-----------------|
| | | | char. st. | ob. | pč. l. | l. d. | M kg | +/-* | T % | T kg | B % | B kg | věk | pč. l. | l. d. | M kg | +/-* | T % | T kg | B % | B kg | věk | poč. l. | l. d. | M kg | +/-* | T % | T kg | | |
| Zlínský kraj | | | | | | | | | | | | | | | | | | | | | | | | | | | | | | |
| AP H | P | VELKY OŘECHOV-VOLNA | 120 | 301 | 9 950 | 329 | 3.71 | 370 | 3.35 | 334 | 24/13 | 127 | 300 | 11 357 | 338 | 3.84 | 437 | 3.37 | 382 | 403 | 247 | 301 | 10 674 | 194 | 3.79 | 404 | 3.36 | 359 | H100 | 21.8 |
| 070302 | ch.: | SVIZELA JOSEF | 120 | 301 | 9 950 | 329 | 3.71 | 370 | 3.35 | 334 | 24/13 | 127 | 300 | 11 357 | 338 | 3.84 | 437 | 3.37 | 382 | 403 | 247 | 301 | 10 674 | 194 | 3.79 | 404 | 3.36 | 359 | | |
| AP N | P | TOPOLNA | 148 | 298 | 9 620 | 486 | 3.76 | 362 | 3.44 | 331 | 22/24 | 210 | 300 | 11 086 | 211 | 3.73 | 413 | 3.42 | 379 | 367 | 358 | 299 | 10 480 | 310 | 3.74 | 392 | 3.43 | 359 | H97 | 23.5 |
| 062899 | ch.: | TOPAGRA SPOL. S R.O. | 148 | 298 | 9 620 | 486 | 3.76 | 362 | 3.44 | 331 | 22/24 | 210 | 300 | 11 086 | 211 | 3.73 | 413 | 3.42 | 379 | 367 | 358 | 299 | 10 480 | 310 | 3.74 | 392 | 3.43 | 359 | | |
| AA H | H | NEMETICE | 49 | 293 | 8 702 | 258 | 3.75 | 326 | 3.48 | 303 | 25/07 | 63 | 287 | 9 975 | 171 | 3.66 | 365 | 3.42 | 341 | 421 | 112 | 289 | 9 418 | 205 | 3.70 | 348 | 3.45 | 325 | H78C15 | 26.2 |
| 094933 | ch.: | TVRDON KAREL | 49 | 293 | 8 702 | 258 | 3.75 | 326 | 3.48 | 303 | 25/07 | 63 | 287 | 9 975 | 171 | 3.66 | 365 | 3.42 | 341 | 421 | 112 | 289 | 9 418 | 205 | 3.70 | 348 | 3.45 | 325 | | |
| AA H | H | STRITZ NAD BECVOU K | 97 | 296 | 9 642 | 74 | 3.87 | 373 | 3.40 | 328 | 23/02 | 176 | 297 | 12 192 | 232 | 3.81 | 464 | 3.32 | 405 | 384 | 273 | 297 | 11 286 | 257 | 3.83 | 432 | 3.34 | 377 | H99 | 21.9 |
| AA H | H | ZASOVA K 1 | 120 | 296 | 10 344 | -193 | 4.01 | 415 | 3.37 | 348 | 23/06 | 148 | 296 | 12 220 | -409 | 3.92 | 479 | 3.33 | 407 | 401 | 268 | 296 | 11 380 | -482 | 3.96 | 450 | 3.35 | 381 | H100 | 21.7 |
| 086691 | ch.: | VALASSKE ZOD,DRUZST. | 217 | 296 | 10 030 | -4 | 3.95 | 396 | 3.38 | 339 | 23/04 | 324 | 297 | 12 205 | -93 | 3.86 | 471 | 3.33 | 406 | 392 | 541 | 296 | 11 332 | -110 | 3.89 | 441 | 3.35 | 379 | H99 | |
| AT H | - | SENINKA | 9 | 305 | 4 716 | -386 | 3.84 | 181 | 3.11 | 147 | 51/13 | 18 | 299 | 4 571 | -304 | 4.12 | 188 | 3.33 | 152 | 628 | 27 | 301 | 4 619 | -328 | 4.03 | 186 | 3.26 | 150 | R55H31 | 23.1 |
| 086678 | ch.: | VHCT SENPOL, S.R.O. | 9 | 305 | 4 716 | -386 | 3.84 | 181 | 3.11 | 147 | 51/13 | 18 | 299 | 4 571 | -304 | 4.12 | 188 | 3.33 | 152 | 628 | 27 | 301 | 4 619 | -328 | 4.03 | 186 | 3.26 | 150 | | |
| AA N | H | VLCNOV | 121 | 298 | 9 549 | 280 | 3.98 | 380 | 3.35 | 319 | 23/11 | 209 | 294 | 11 197 | -91 | 3.95 | 442 | 3.44 | 385 | 382 | 330 | 296 | 10 592 | -6 | 3.96 | 419 | 3.41 | 361 | H100 | 22.6 |
| 062901 | ch.: | VLCNOVSKA ZEM. A.S. | 121 | 298 | 9 549 | 280 | 3.98 | 380 | 3.35 | 319 | 23/11 | 209 | 294 | 11 197 | -91 | 3.95 | 442 | 3.44 | 385 | 382 | 330 | 296 | 10 592 | -6 | 3.96 | 419 | 3.41 | 361 | | |
| AP N | H | BREST VKK | 190 | 294 | 8 687 | 233 | 3.87 | 336 | 3.28 | 285 | 23/19 | 338 | 295 | 10 337 | 920 | 3.71 | 384 | 3.31 | 342 | 400 | 528 | 295 | 9 743 | 629 | 3.76 | 367 | 3.30 | 321 | H98 | 23.7 |
| 078673 | ch.: | ZAMORAVI, A.S. | 190 | 294 | 8 687 | 233 | 3.87 | 336 | 3.28 | 285 | 23/19 | 338 | 295 | 10 337 | 920 | 3.71 | 384 | 3.31 | 342 | 400 | 528 | 295 | 9 743 | 629 | 3.76 | 367 | 3.30 | 321 | | |
| AP H | P | HOSTALKOVA K 316 | 111 | 293 | 9 151 | 3 | 4.07 | 372 | 3.58 | 328 | 24/13 | 196 | 297 | 10 669 | -10 | 4.09 | 437 | 3.64 | 388 | 381 | 307 | 295 | 10 120 | -76 | 4.09 | 414 | 3.62 | 366 | R76H24 | 21.1 |
| AP H | P | PRZNO | 124 | 296 | 8 709 | -105 | 4.00 | 349 | 3.61 | 315 | 25/22 | 228 | 295 | 10 088 | -253 | 4.02 | 405 | 3.62 | 365 | 390 | 352 | 296 | 9 602 | -186 | 4.01 | 385 | 3.62 | 347 | R80H20 | 20.7 |
| 086689 | ch.: | ZD MIR RATIBOR | 235 | 294 | 8 918 | -41 | 4.04 | 360 | 3.60 | 321 | 25/03 | 424 | 296 | 10 356 | -149 | 4.05 | 420 | 3.63 | 376 | 386 | 659 | 295 | 9 844 | -134 | 4.05 | 398 | 3.62 | 356 | R78H22 | |
| AP H | H | SEHRADICE | 97 | 300 | 8 225 | -394 | 3.96 | 325 | 3.50 | 288 | 24/28 | 125 | 298 | 9 629 | 73 | 4.04 | 389 | 3.45 | 332 | 424 | 222 | 299 | 9 016 | -41 | 4.00 | 361 | 3.47 | 313 | H100 | 21.0 |
| 077528 | ch.: | ZD OLSAVA | 97 | 300 | 8 225 | -394 | 3.96 | 325 | 3.50 | 288 | 24/28 | 125 | 298 | 9 629 | 73 | 4.04 | 389 | 3.45 | 332 | 424 | 222 | 299 | 9 016 | -41 | 4.00 | 361 | 3.47 | 313 | | |
| AA N | H | FRYSTAK | 251 | 300 | 9 149 | 204 | 3.78 | 346 | 3.47 | 317 | 24/15 | 500 | 297 | 10 180 | 74 | 3.71 | 378 | 3.40 | 346 | 406 | 751 | 298 | 9 835 | 121 | 3.73 | 367 | 3.42 | 337 | H92 | 21.5 |
| 077521 | ch.: | ZDV FRYSTAK | 251 | 300 | 9 149 | 204 | 3.78 | 346 | 3.47 | 317 | 24/15 | 500 | 297 | 10 180 | 74 | 3.71 | 378 | 3.40 | 346 | 406 | 751 | 298 | 9 835 | 121 | 3.73 | 367 | 3.42 | 337 | | |
| AP N | P | NEDAKONICE SCH | 284 | 304 | 9 130 | 485 | 4.13 | 377 | 3.44 | 314 | 23/29 | 414 | 303 | 10 104 | 518 | 4.05 | 409 | 3.49 | 353 | 388 | 698 | 304 | 9 708 | 514 | 4.08 | 396 | 3.47 | 337 | C70H22 | 21.4 |
| 062890 | ch.: | ZEAS NEDAKONICE,A.S. | 284 | 304 | 9 130 | 485 | 4.13 | 377 | 3.44 | 314 | 23/29 | 414 | 303 | 10 104 | 518 | 4.05 | 409 | 3.49 | 353 | 388 | 698 | 304 | 9 708 | 514 | 4.08 | 396 | 3.47 | 337 | | |
| AA N | H | NIVNICE | 230 | 300 | 10 218 | -14 | 3.81 | 390 | 3.17 | 324 | 22/25 | 607 | 301 | 12 094 | 72 | 3.79 | 458 | 3.22 | 389 | 409 | 837 | 301 | 11 578 | 97 | 3.79 | 439 | 3.21 | 371 | H100 | 21.2 |
| 062892 | ch.: | ZEM.AKC.SPOL.NIVNICE | 230 | 300 | 10 218 | -14 | 3.81 | 390 | 3.17 | 324 | 22/25 | 607 | 301 | 12 094 | 72 | 3.79 | 458 | 3.22 | 389 | 409 | 837 | 301 | 11 578 | 97 | 3.79 | 439 | 3.21 | 371 | | |
| AP N | H | TESOV - VOLNA | 112 | 298 | 8 665 | -373 | 3.83 | 332 | 3.27 | 283 | 23/09 | 197 | 296 | 9 617 | -358 | 3.83 | 368 | 3.27 | 314 | 400 | 309 | 297 | 9 272 | -341 | 3.83 | 355 | 3.27 | 303 | H100 | 23.1 |
| 062900 | ch.: | ZEMASPOL U.BROD A.S. | 112 | 298 | 8 665 | -373 | 3.83 | 332 | 3.27 | 283 | 23/09 | 197 | 296 | 9 617 | -358 | 3.83 | 368 | 3.27 | 314 | 400 | 309 | 297 | 9 272 | -341 | 3.83 | 355 | 3.27 | 303 | | |
| AP H | H | HAZOVICE | 37 | 303 | 7 796 | 263 | 3.75 | 292 | 3.27 | 255 | 25/13 | 79 | 302 | 9 863 | 271 | 3.82 | 376 | 3.30 | 325 | 412 | 116 | 302 | 9 204 | 226 | 3.80 | 350 | 3.29 | 303 | H100 | 20.9 |
| 086690 | ch.: | ZOD ROZNOVSKO | 37 | 303 | 7 796 | 263 | 3.75 | 292 | 3.27 | 255 | 25/13 | 79 | 302 | 9 863 | 271 | 3.82 | 376 | 3.30 | 325 | 412 | 116 | 302 | 9 204 | 226 | 3.80 | 350 | 3.29 | 303 | | |
| AA H | H | PERNA VKK | 158 | 293 | 11 026 | 709 | 3.90 | 430 | 3.36 | 370 | 23/27 | 289 | 293 | 12 830 | 615 | 3.94 | 505 | 3.30 | 423 | 382 | 447 | 293 | 12 192 | 660 | 3.93 | 479 | 3.32 | 404 | H99 | 20.9 |
| 086687 | ch.: | ZOD LESNA | 158 | 293 | 11 026 | 709 | 3.90 | 430 | 3.36 | 370 | 23/27 | 289 | 293 | 12 830 | 615 | 3.94 | 505 | 3.30 | 423 | 382 | 447 | 293 | 12 192 | 660 | 3.93 | 479 | 3.32 | 404 | | |
| AA N | P | STRIZOVICE VKK | 254 | 303 | 9 161 | 166 | 4.13 | 378 | 3.36 | 308 | 25/11 | 343 | 301 | 10 410 | 325 | 4.10 | 427 | 3.38 | 352 | 399 | 597 | 302 | 9 878 | 275 | 4.11 | 406 | 3.37 | 333 | H95 | 21.3 |
| 078658 | ch.: | ZP KVASICKO A.S. | 254 | 303 | 9 161 | 166 | 4.13 | 378 | 3.36 | 308 | 25/11 | 343 | 301 | 10 410 | 325 | 4.10 | 427 | 3.38 | 352 | 399 | 597 | 302 | 9 878 | 275 | 4.11 | 406 | 3.37 | 333 | | |
| AP N | P | NEMCICE K 240 | 90 | 300 | 8 711 | 547 | 3.93 | 342 | 3.44 | 299 | 23/10 | 162 | 300 | 9 766 | 548 | 3.78 | 369 | 3.47 | 339 | 384 | 252 | 300 | 9 389 | 497 | 3.83 | 360 | 3.46 | 325 | R87H13 | 20.4 |
| 078657 | ch.: | ZP MORAVAN,A.S. | 90 | 300 | 8 711 | 547 | 3.93 | 342 | 3.44 | 299 | 23/10 | 162 | 300 | 9 766 | 548 | 3.78 | 369 | 3.47 | 339 | 384 | 252 | 300 | 9 389 | 497 | 3.83 | 360 | 3.46 | 325 | | |
| Výsledky za Zlínský kraj | | | 5 066 | 298 | 9 070 | 118 | 3.91 | 355 | 3.39 | 307 | 24/06 | 8 579 | 298 | 10 547 | 95 | 3.88 | 409 | 3.37 | 355 | 400 | 13 645 | 298 | 9 999 | 108 | 3.89 | 389 | 3.37 | 337 | H89 | |

Ročenka kontroly užítkovosti 2021

| Met. KU | výr. | Název stáje/ zemědělského podniku | První laktace | | | | | | | | | Druhé a další laktace | | | | | | Všechny laktace | | | | | | plem. | Pr. d. 1. KU | | | | | |
|----------------------|------|--------------------------------------|---------------|-----|--------|--------|------|------|------|------|-------|-----------------------|-----|--------|--------|------|------|-----------------|------|-----|------|-----|---------|-------|-----------------|-------|------|------|-----------|------|
| | | | char. st. | ob. | pč. l. | l. d. | M kg | +/-* | T % | T kg | B % | B kg | věk | pč. l. | l. d. | M kg | +/-* | T % | T kg | B % | B kg | věk | poč. l. | | | l. d. | M kg | +/-* | T % | T kg |
| Moravskoslezský kraj | | | | | | | | | | | | | | | | | | | | | | | | | | | | | | |
| AP H | P | BRANKA U OPAVY | 193 | 298 | 10 944 | 646 | 4.04 | 442 | 3.24 | 355 | 23/18 | 259 | 297 | 12 402 | 253 | 4.09 | 507 | 3.19 | 396 | 382 | 452 | 298 | 11 780 | 410 | 4.07 | 480 | 3.21 | 379 | H99 | 22.5 |
| 084702 | ch.: | 1.HRADECKA ZEMED. AS | 193 | 298 | 10 944 | 646 | 4.04 | 442 | 3.24 | 355 | 23/18 | 259 | 297 | 12 402 | 253 | 4.09 | 507 | 3.19 | 396 | 382 | 452 | 298 | 11 780 | 410 | 4.07 | 480 | 3.21 | 379 | | |
| AP N | C | KRUZBERK | 54 | 294 | 5 160 | -490 | 4.10 | 212 | 3.31 | 171 | 24/02 | 103 | 291 | 6 150 | -708 | 4.07 | 250 | 3.32 | 204 | 387 | 157 | 292 | 5 810 | -628 | 4.08 | 237 | 3.32 | 193 | C77H15 | 22.1 |
| 084704 | ch.: | AG DRUZSTVO KRUZBERK | 54 | 294 | 5 160 | -490 | 4.10 | 212 | 3.31 | 171 | 24/02 | 103 | 291 | 6 150 | -708 | 4.07 | 250 | 3.32 | 204 | 387 | 157 | 292 | 5 810 | -628 | 4.08 | 237 | 3.32 | 193 | | |
| AP H | H | GUTY | 54 | 302 | 7 098 | -530 | 3.90 | 277 | 3.17 | 225 | 25/14 | | | | | | | | | | 54 | 302 | 7 098 | -530 | 3.90 | 277 | 3.17 | 225 | H99 | 21.4 |
| AP H | H | NEBORY | 10 | 299 | 7 628 | 444 | 3.63 | 277 | 3.18 | 243 | 24/09 | 72 | 302 | 10 549 | 1 142 | 3.47 | 366 | 3.21 | 339 | 428 | 82 | 302 | 10 193 | 1 289 | 3.48 | 355 | 3.21 | 327 | H97 | 20.8 |
| AP H | H | VENDRYNE VKK | 81 | 293 | 7 088 | -184 | 3.79 | 269 | 3.21 | 227 | 25/06 | 152 | 296 | 8 347 | -582 | 3.84 | 320 | 3.21 | 268 | 446 | 233 | 295 | 7 909 | -425 | 3.82 | 302 | 3.21 | 254 | H99 | 20.7 |
| 082451 | ch.: | AGRICOOOP TRINEC A.S. | 145 | 297 | 7 129 | -186 | 3.82 | 272 | 3.19 | 228 | 25/07 | 224 | 298 | 9 055 | -16 | 3.70 | 335 | 3.21 | 291 | 441 | 369 | 297 | 8 298 | -133 | 3.74 | 310 | 3.20 | 266 | H98 | |
| AP N | P | BRUMOVICE | 154 | 300 | 8 773 | -324 | 3.92 | 344 | 3.44 | 302 | 22/24 | 250 | 298 | 10 982 | -51 | 3.62 | 398 | 3.36 | 369 | 390 | 404 | 298 | 10 140 | -187 | 3.72 | 377 | 3.39 | 344 | H100 | 28.4 |
| 084689 | ch.: | AGRIMEX S.R.O. | 154 | 300 | 8 773 | -324 | 3.92 | 344 | 3.44 | 302 | 22/24 | 250 | 298 | 10 982 | -51 | 3.62 | 398 | 3.36 | 369 | 390 | 404 | 298 | 10 140 | -187 | 3.72 | 377 | 3.39 | 344 | | |
| AP H | P | LIBHOST K3 | 259 | 295 | 9 546 | 256 | 3.79 | 362 | 3.47 | 331 | 24/01 | 313 | 297 | 11 348 | 628 | 3.59 | 407 | 3.41 | 387 | 398 | 572 | 296 | 10 532 | 401 | 3.67 | 387 | 3.43 | 362 | H99 | 23.6 |
| 083573 | ch.: | AGROSUMAK A.S. | 260 | 295 | 9 549 | 259 | 3.79 | 362 | 3.47 | 331 | 24/01 | 315 | 297 | 11 352 | 632 | 3.59 | 407 | 3.41 | 387 | 398 | 575 | 296 | 10 536 | 405 | 3.67 | 387 | 3.43 | 362 | H98 | |
| AP N | H | HLUCIN | 42 | 302 | 9 341 | 928 | 3.73 | 348 | 3.22 | 301 | 23/29 | 97 | 300 | 11 033 | 185 | 3.81 | 420 | 3.32 | 367 | 407 | 139 | 300 | 10 522 | 525 | 3.79 | 398 | 3.30 | 347 | H99 | 26.1 |
| 084679 | ch.: | AGROZEA, SPOL.S R.O. | 42 | 302 | 9 341 | 928 | 3.73 | 348 | 3.22 | 301 | 23/29 | 97 | 300 | 11 033 | 185 | 3.81 | 420 | 3.32 | 367 | 407 | 139 | 300 | 10 522 | 525 | 3.79 | 398 | 3.30 | 347 | | |
| AP N | H | KOBERICE 202 K3 | 96 | 298 | 10 189 | 178 | 3.97 | 404 | 3.29 | 335 | 24/03 | 160 | 298 | 11 492 | 170 | 3.90 | 448 | 3.25 | 373 | 412 | 256 | 298 | 11 004 | 241 | 3.92 | 432 | 3.26 | 359 | H97 | 23.5 |
| 084703 | ch.: | CETA S.R.O. | 96 | 298 | 10 189 | 178 | 3.97 | 404 | 3.29 | 335 | 24/03 | 160 | 298 | 11 492 | 170 | 3.90 | 448 | 3.25 | 373 | 412 | 256 | 298 | 11 004 | 241 | 3.92 | 432 | 3.26 | 359 | | |
| AP H | H | PRAZMO | 13 | 299 | 5 292 | -358 | 4.07 | 216 | 3.22 | 171 | 30/17 | 55 | 300 | 6 416 | -365 | 4.18 | 268 | 3.18 | 204 | 441 | 68 | 300 | 6 201 | -218 | 4.16 | 258 | 3.19 | 198 | C46H38K15 | 22.6 |
| 082438 | ch.: | DRUZSTVO RASKOVICE | 13 | 299 | 5 292 | -358 | 4.07 | 216 | 3.22 | 171 | 30/17 | 55 | 300 | 6 416 | -365 | 4.18 | 268 | 3.18 | 204 | 441 | 68 | 300 | 6 201 | -218 | 4.16 | 258 | 3.19 | 198 | | |
| AP H | H | KYJOVICE | 88 | 295 | 10 213 | 272 | 3.84 | 392 | 3.40 | 347 | 23/07 | 164 | 298 | 13 019 | 316 | 3.85 | 501 | 3.36 | 437 | 400 | 252 | 297 | 12 039 | 141 | 3.84 | 463 | 3.37 | 406 | H79C13 | 24.5 |
| 084696 | ch.: | DRUZSTVO ZAGRA | 88 | 295 | 10 213 | 272 | 3.84 | 392 | 3.40 | 347 | 23/07 | 164 | 298 | 13 019 | 316 | 3.85 | 501 | 3.36 | 437 | 400 | 252 | 297 | 12 039 | 141 | 3.84 | 463 | 3.37 | 406 | | |
| AP N | P | POLANKA K3 | 143 | 297 | 9 584 | 65 | 4.04 | 387 | 3.53 | 339 | 22/30 | 244 | 297 | 12 236 | 260 | 3.95 | 483 | 3.49 | 427 | 388 | 387 | 297 | 11 256 | 281 | 3.98 | 448 | 3.50 | 394 | H99 | 22.6 |
| 083588 | ch.: | DV POLANKA NAD ODROU | 143 | 297 | 9 584 | 65 | 4.04 | 387 | 3.53 | 339 | 22/30 | 244 | 297 | 12 236 | 260 | 3.95 | 483 | 3.49 | 427 | 388 | 387 | 297 | 11 256 | 281 | 3.98 | 448 | 3.50 | 394 | | |
| AA H | P | BILCICE | 43 | 293 | 5 247 | 477 | 4.01 | 211 | 3.23 | 169 | 29/28 | 137 | 294 | 6 404 | 474 | 4.08 | 261 | 3.34 | 214 | 392 | 180 | 294 | 6 128 | 549 | 4.06 | 249 | 3.32 | 203 | C89 | 23.4 |
| 212595 | ch.: | FARMA BILCICE S.R.O. | 43 | 293 | 5 247 | 477 | 4.01 | 211 | 3.23 | 169 | 29/28 | 137 | 294 | 6 404 | 474 | 4.08 | 261 | 3.34 | 214 | 392 | 180 | 294 | 6 128 | 549 | 4.06 | 249 | 3.32 | 203 | | |
| AA H | H | LUBNO VKK | 163 | 294 | 9 982 | 381 | 4.08 | 407 | 3.38 | 337 | 23/03 | 276 | 295 | 12 221 | 469 | 4.04 | 493 | 3.33 | 407 | 397 | 439 | 295 | 11 390 | 366 | 4.05 | 461 | 3.34 | 381 | H100 | 22.6 |
| 082450 | ch.: | FRYDLANTSKA ZEM.A.S. | 163 | 294 | 9 982 | 381 | 4.08 | 407 | 3.38 | 337 | 23/03 | 276 | 295 | 12 221 | 469 | 4.04 | 493 | 3.33 | 407 | 397 | 439 | 295 | 11 390 | 366 | 4.05 | 461 | 3.34 | 381 | | |
| AP N | H | VELKE HERALTICE NK | 115 | 297 | 9 802 | -166 | 4.16 | 408 | 3.43 | 336 | 23/09 | 175 | 297 | 11 752 | 249 | 4.08 | 479 | 3.45 | 405 | 422 | 290 | 297 | 10 979 | 123 | 4.11 | 451 | 3.44 | 378 | H100 | 23.8 |
| 084690 | ch.: | HESAKO ZEM.VYR.S.R.O | 115 | 297 | 9 802 | -166 | 4.16 | 408 | 3.43 | 336 | 23/09 | 175 | 297 | 11 752 | 249 | 4.08 | 479 | 3.45 | 405 | 422 | 290 | 297 | 10 979 | 123 | 4.11 | 451 | 3.44 | 378 | | |
| AT H | C | KUNCICE POD ONDREJNI | 16 | 294 | 4 887 | 224 | 4.42 | 216 | 3.34 | 163 | 38/29 | 54 | 295 | 6 253 | 31 | 4.34 | 271 | 3.35 | 209 | 375 | 70 | 295 | 5 940 | 172 | 4.35 | 259 | 3.35 | 199 | C89 | 21.1 |
| 217833 | ch.: | HUMPOLCOVA EVA | 16 | 294 | 4 887 | 224 | 4.42 | 216 | 3.34 | 163 | 38/29 | 54 | 295 | 6 253 | 31 | 4.34 | 271 | 3.35 | 209 | 375 | 70 | 295 | 5 940 | 172 | 4.35 | 259 | 3.35 | 199 | | |
| AT H | C | PROSTREDNI DVUR 2047 | 5 | 262 | 3 387 | 3 387 | 3.96 | 134 | 3.51 | 119 | 45/12 | 2 | 272 | 3 918 | | 3.74 | 147 | 3.39 | 133 | 485 | 7 | 265 | 3 539 | | 3.89 | 138 | 3.48 | 123 | C50L50 | 29 |
| 085302 | ch.: | LAVICKOVA RUZENA | 5 | 262 | 3 387 | 3 387 | 3.96 | 134 | 3.51 | 119 | 45/12 | 2 | 272 | 3 918 | | 3.74 | 147 | 3.39 | 133 | 485 | 7 | 265 | 3 539 | | 3.89 | 138 | 3.48 | 123 | | |
| AP H | - | SVOBODNE HERMANICE | 9 | 297 | 5 655 | 80 | 4.39 | 248 | 3.22 | 182 | 30/18 | 61 | 300 | 6 984 | 352 | 4.11 | 287 | 3.22 | 225 | 470 | 70 | 300 | 6 813 | 686 | 4.14 | 282 | 3.22 | 220 | H96 | 25 |
| 082048 | ch.: | LICHEVNIK JOSEF | 9 | 297 | 5 655 | 80 | 4.39 | 248 | 3.22 | 182 | 30/18 | 61 | 300 | 6 984 | 352 | 4.11 | 287 | 3.22 | 225 | 470 | 70 | 300 | 6 813 | 686 | 4.14 | 282 | 3.22 | 220 | | |
| AA H | H | KUNCICE P.ONDREJNIKE | 11 | 291 | 6 243 | -415 | 3.80 | 237 | 3.13 | 195 | 31/07 | 39 | 292 | 7 722 | -1 033 | 4.02 | 311 | 3.35 | 258 | 414 | 50 | 292 | 7 396 | -527 | 3.98 | 294 | 3.31 | 245 | H54C42 | 20.8 |
| 093812 | ch.: | MACURA DANIEL | 11 | 291 | 6 243 | -415 | 3.80 | 237 | 3.13 | 195 | 31/07 | 39 | 292 | 7 722 | -1 033 | 4.02 | 311 | 3.35 | 258 | 414 | 50 | 292 | 7 396 | -527 | 3.98 | 294 | 3.31 | 245 | | |
| AT H | - | PUDLOV | 1 | 256 | 4 576 | -2 527 | 4.52 | 207 | 3.52 | 161 | 32/17 | 8 | 283 | 6 742 | 17 | 4.31 | 290 | 3.33 | 225 | 426 | 9 | 280 | 6 501 | -372 | 4.32 | 281 | 3.34 | 217 | C50H19K19 | |
| 192760 | ch.: | MARCOLOVA JANA | 1 | 256 | 4 576 | -2 527 | 4.52 | 207 | 3.52 | 161 | 32/17 | 8 | 283 | 6 742 | 17 | 4.31 | 290 | 3.33 | 225 | 426 | 9 | 280 | 6 501 | -372 | 4.32 | 281 | 3.34 | 217 | | |

Ročenka kontroly užítkovosti 2021

| Met. KU | výr. | Název stáje/ zemědělského podniku | První laktace | | | | | | | | | | Druhé a další laktace | | | | | | | | | | Všechny laktace | | | | | | | | | | plem. | Pr. d. 1. KU |
|----------------------|------|--------------------------------------|---------------|-------|--------|------|------|------|------|------|-------|--------|-----------------------|--------|------|------|------|------|------|-----|---------|-------|-----------------|------|------|------|------|------|--------|------|--|--|-------|-----------------|
| | | | pč. l. | l. d. | M kg | +/-* | T % | T kg | B % | B kg | věk | pč. l. | l. d. | M kg | +/-* | T % | T kg | B % | B kg | věk | poč. l. | l. d. | M kg | +/-* | T % | T kg | B % | B kg | | | | | | |
| Moravskoslezský kraj | | | | | | | | | | | | | | | | | | | | | | | | | | | | | | | | | | |
| AA H | H | LUBINA VKK | 302 | 295 | 10 231 | 386 | 3.81 | 389 | 3.38 | 346 | 23/16 | 461 | 297 | 12 885 | 646 | 3.56 | 458 | 3.28 | 422 | 387 | 763 | 297 | 11 835 | 494 | 3.64 | 431 | 3.31 | 392 | H98 | 20.7 | | | | |
| 083572 | ch.: | MORAVAN, A.S. | 302 | 295 | 10 231 | 386 | 3.81 | 389 | 3.38 | 346 | 23/16 | 461 | 297 | 12 885 | 646 | 3.56 | 458 | 3.28 | 422 | 387 | 763 | 297 | 11 835 | 494 | 3.64 | 431 | 3.31 | 392 | | | | | | |
| AP N | H | DOLNI LUTYNE VKK | 270 | 300 | 11 034 | 20 | 3.82 | 421 | 3.30 | 364 | 23/29 | 374 | 299 | 13 282 | 618 | 3.67 | 488 | 3.23 | 429 | 390 | 644 | 299 | 12 339 | 348 | 3.73 | 460 | 3.26 | 402 | H100 | 20.8 | | | | |
| AP H | H | JABLUNKOV VKK | 245 | 297 | 11 614 | 121 | 3.80 | 442 | 3.22 | 373 | 24/02 | 430 | 297 | 12 922 | -288 | 3.81 | 492 | 3.23 | 418 | 382 | 675 | 297 | 12 447 | -87 | 3.81 | 474 | 3.23 | 402 | H100 | 20.3 | | | | |
| 082435 | ch.: | NETIS, A.S. | 515 | 298 | 11 310 | 54 | 3.81 | 431 | 3.26 | 368 | 24/01 | 804 | 298 | 13 089 | 140 | 3.75 | 490 | 3.23 | 423 | 386 | 1319 | 298 | 12 394 | 123 | 3.77 | 467 | 3.24 | 402 | H100 | | | | | |
| AP H | H | SKALICE | 154 | 300 | 10 388 | | 3.69 | 383 | 3.28 | 341 | 26/10 | 208 | 298 | 11 382 | | 3.69 | 420 | 3.28 | 374 | 399 | 362 | 299 | 10 959 | | 3.69 | 404 | 3.28 | 360 | H99 | 21.2 | | | | |
| 211497 | ch.: | RENOFARMA BESKYD | 154 | 300 | 10 388 | | 3.69 | 383 | 3.28 | 341 | 26/10 | 208 | 298 | 11 382 | | 3.69 | 420 | 3.28 | 374 | 399 | 362 | 299 | 10 959 | | 3.69 | 404 | 3.28 | 360 | | | | | | |
| AP N | H | OLBRAMICE VKK | 149 | 298 | 8 852 | -461 | 3.84 | 340 | 3.31 | 293 | 23/05 | 224 | 299 | 10 394 | -276 | 3.87 | 402 | 3.27 | 340 | 410 | 373 | 299 | 9 778 | -393 | 3.86 | 377 | 3.28 | 321 | H100 | 22.5 | | | | |
| AA N | - | OLBRAMICE-ROBOT | 65 | 297 | 9 697 | | 3.38 | 328 | 3.32 | 322 | 23/24 | 7 | 302 | 11 564 | | 3.66 | 423 | 3.35 | 388 | 388 | 72 | 297 | 9 878 | | 3.41 | 337 | 3.33 | 329 | H100 | 21.2 | | | | |
| 083584 | ch.: | RENOFARMA SLEZAN | 214 | 298 | 9 109 | -204 | 3.69 | 336 | 3.31 | 302 | 23/11 | 231 | 299 | 10 429 | -241 | 3.86 | 403 | 3.27 | 341 | 409 | 445 | 298 | 9 794 | -377 | 3.79 | 371 | 3.29 | 322 | H100 | | | | | |
| AP H | H | PISEK FOLWARK | 31 | 290 | 7 776 | -961 | 4.12 | 320 | 3.41 | 265 | 25/23 | 60 | 296 | 9 401 | -774 | 4.07 | 383 | 3.38 | 318 | 399 | 91 | 294 | 8 847 | -793 | 4.09 | 361 | 3.39 | 300 | H95 | 20.3 | | | | |
| 082426 | ch.: | SKUPIEN KAREL | 31 | 290 | 7 776 | -961 | 4.12 | 320 | 3.41 | 265 | 25/23 | 60 | 296 | 9 401 | -774 | 4.07 | 383 | 3.38 | 318 | 399 | 91 | 294 | 8 847 | -793 | 4.09 | 361 | 3.39 | 300 | | | | | | |
| AP H | C | LESKOVEC NAD MORAVIC | 27 | 295 | 4 034 | -395 | 4.27 | 172 | 3.30 | 133 | 30/27 | 77 | 299 | 5 010 | -207 | 4.28 | 215 | 3.39 | 170 | 401 | 104 | 298 | 4 756 | -199 | 4.28 | 204 | 3.37 | 161 | C97 | 24.2 | | | | |
| 082044 | ch.: | SPOLAGRA SPOL.S R.O. | 27 | 295 | 4 034 | -395 | 4.27 | 172 | 3.30 | 133 | 30/27 | 77 | 299 | 5 010 | -207 | 4.28 | 215 | 3.39 | 170 | 401 | 104 | 298 | 4 756 | -199 | 4.28 | 204 | 3.37 | 161 | | | | | | |
| AP H | H | JICINA EMF 520 | 265 | 292 | 9 856 | 414 | 3.64 | 359 | 3.35 | 330 | 23/02 | 420 | 293 | 11 077 | -440 | 3.62 | 401 | 3.39 | 376 | 376 | 685 | 293 | 10 605 | -82 | 3.63 | 385 | 3.38 | 358 | H100 | 20.8 | | | | |
| 083585 | ch.: | STAROJICKO, A.S. | 265 | 292 | 9 856 | 414 | 3.64 | 359 | 3.35 | 330 | 23/02 | 420 | 293 | 11 077 | -440 | 3.62 | 401 | 3.39 | 376 | 376 | 685 | 293 | 10 605 | -82 | 3.63 | 385 | 3.38 | 358 | | | | | | |
| AP H | H | TOSANOVICE VKK | 141 | 302 | 8 986 | -139 | 3.87 | 348 | 3.47 | 312 | 23/18 | 237 | 300 | 10 421 | -567 | 3.81 | 397 | 3.47 | 361 | 389 | 378 | 301 | 9 886 | -372 | 3.83 | 379 | 3.47 | 343 | H99 | 21.6 | | | | |
| 082442 | ch.: | TOZOS SPOL. S R.O. | 141 | 302 | 8 986 | -139 | 3.87 | 348 | 3.47 | 312 | 23/18 | 237 | 300 | 10 421 | -567 | 3.81 | 397 | 3.47 | 361 | 389 | 378 | 301 | 9 886 | -372 | 3.83 | 379 | 3.47 | 343 | | | | | | |
| AP H | H | KUNIN- FARMA | 389 | 294 | 8 753 | 244 | 3.95 | 346 | 3.54 | 310 | 23/05 | 466 | 294 | 10 189 | 121 | 3.86 | 393 | 3.50 | 356 | 367 | 855 | 294 | 9 536 | 96 | 3.90 | 371 | 3.52 | 335 | H100 | 21.8 | | | | |
| 060141 | ch.: | VFU BRNO | 389 | 294 | 8 753 | 244 | 3.95 | 346 | 3.54 | 310 | 23/05 | 466 | 294 | 10 189 | 121 | 3.86 | 393 | 3.50 | 356 | 367 | 855 | 294 | 9 536 | 96 | 3.90 | 371 | 3.52 | 335 | | | | | | |
| AP N | P | JEZDKOVICE | 146 | 297 | 8 769 | 254 | 4.29 | 377 | 3.49 | 306 | 22/27 | 224 | 298 | 10 878 | 488 | 4.09 | 445 | 3.44 | 375 | 411 | 370 | 297 | 10 046 | 452 | 4.16 | 418 | 3.46 | 348 | H97 | 23.7 | | | | |
| 084709 | ch.: | VOD STEBORICE | 146 | 297 | 8 769 | 254 | 4.29 | 377 | 3.49 | 306 | 22/27 | 224 | 298 | 10 878 | 488 | 4.09 | 445 | 3.44 | 375 | 411 | 370 | 297 | 10 046 | 452 | 4.16 | 418 | 3.46 | 348 | | | | | | |
| AA H | P | HYNCICE | 46 | 296 | 5 733 | 207 | 3.97 | 228 | 3.56 | 204 | 27/11 | 108 | 292 | 7 044 | 217 | 3.88 | 274 | 3.55 | 250 | 393 | 154 | 293 | 6 652 | 229 | 3.91 | 260 | 3.55 | 236 | C77K19 | 23.6 | | | | |
| 082001 | ch.: | Z.P.AS M.ALBRECHTICE | 46 | 296 | 5 733 | 207 | 3.97 | 228 | 3.56 | 204 | 27/11 | 108 | 292 | 7 044 | 217 | 3.88 | 274 | 3.55 | 250 | 393 | 154 | 293 | 6 652 | 229 | 3.91 | 260 | 3.55 | 236 | | | | | | |
| AA H | N | CABOVA | 14 | 289 | 5 603 | -685 | 4.05 | 227 | 3.41 | 191 | 33/25 | 44 | 291 | 7 029 | -448 | 4.03 | 283 | 3.40 | 239 | 392 | 58 | 290 | 6 685 | -371 | 4.04 | 270 | 3.40 | 227 | N82K18 | 20.8 | | | | |
| 082046 | ch.: | ZAORAL PETR | 14 | 289 | 5 603 | -685 | 4.05 | 227 | 3.41 | 191 | 33/25 | 44 | 291 | 7 029 | -448 | 4.03 | 283 | 3.40 | 239 | 392 | 58 | 290 | 6 685 | -371 | 4.04 | 270 | 3.40 | 227 | | | | | | |
| AP N | H | NEPLACHOVICE | 184 | 302 | 9 729 | -236 | 4.02 | 392 | 3.31 | 322 | 22/19 | 348 | 300 | 11 377 | 5 | 3.82 | 435 | 3.28 | 373 | 399 | 532 | 300 | 10 807 | 15 | 3.89 | 420 | 3.29 | 355 | H100 | 21.0 | | | | |
| 084701 | ch.: | ZD HRANICAR LODENICE | 184 | 302 | 9 729 | -236 | 4.02 | 392 | 3.31 | 322 | 22/19 | 348 | 300 | 11 377 | 5 | 3.82 | 435 | 3.28 | 373 | 399 | 532 | 300 | 10 807 | 15 | 3.89 | 420 | 3.29 | 355 | | | | | | |
| AA H | H | KOZLOVICE 174 KU-HNS | 5 | 275 | 4 657 | -598 | 4.05 | 189 | 2.85 | 133 | 25/20 | 14 | 290 | 5 560 | -182 | 4.20 | 233 | 2.95 | 164 | 436 | 19 | 286 | 5 323 | -245 | 4.17 | 222 | 2.92 | 156 | H98 | | | | | |
| 082436 | ch.: | ZD V KOZLOVICICH | 5 | 275 | 4 657 | -598 | 4.05 | 189 | 2.85 | 133 | 25/20 | 14 | 290 | 5 560 | -182 | 4.20 | 233 | 2.95 | 164 | 436 | 19 | 286 | 5 323 | -245 | 4.17 | 222 | 2.92 | 156 | | | | | | |
| AA H | H | NIZNI LHOTY VKK | 124 | 296 | 9 568 | 191 | 3.84 | 367 | 3.27 | 313 | 23/17 | 281 | 296 | 10 916 | 204 | 3.79 | 414 | 3.28 | 358 | 398 | 405 | 296 | 10 503 | 401 | 3.81 | 400 | 3.28 | 344 | H99 | 20.4 | | | | |
| 082439 | ch.: | ZDV NOSOVICE | 124 | 296 | 9 568 | 191 | 3.84 | 367 | 3.27 | 313 | 23/17 | 281 | 296 | 10 916 | 204 | 3.79 | 414 | 3.28 | 358 | 398 | 405 | 296 | 10 503 | 401 | 3.81 | 400 | 3.28 | 344 | | | | | | |
| AP N | H | KYLESOVICE K 234 | 168 | 299 | 9 148 | 337 | 4.03 | 369 | 3.36 | 307 | 24/15 | 266 | 299 | 10 451 | 307 | 3.92 | 410 | 3.27 | 342 | 427 | 434 | 299 | 9 947 | 336 | 3.96 | 394 | 3.30 | 328 | H100 | 25.2 | | | | |
| 084708 | ch.: | ZEM.A.S.OPAVA-KYLES. | 168 | 299 | 9 148 | 337 | 4.03 | 369 | 3.36 | 307 | 24/15 | 266 | 299 | 10 451 | 307 | 3.92 | 410 | 3.27 | 342 | 427 | 434 | 299 | 9 947 | 336 | 3.96 | 394 | 3.30 | 328 | | | | | | |
| AP N | C | BRUZOVICE | 24 | 286 | 5 248 | -350 | 4.26 | 224 | 3.53 | 185 | 26/29 | 65 | 286 | 7 371 | 234 | 4.10 | 302 | 3.60 | 265 | 373 | 89 | 286 | 6 798 | 147 | 4.13 | 281 | 3.58 | 244 | K51C49 | 22.4 | | | | |
| 082440 | ch.: | ZEM.SPOLECNOST S.R.O | 24 | 286 | 5 248 | -350 | 4.26 | 224 | 3.53 | 185 | 26/29 | 65 | 286 | 7 371 | 234 | 4.10 | 302 | 3.60 | 265 | 373 | 89 | 286 | 6 798 | 147 | 4.13 | 281 | 3.58 | 244 | | | | | | |
| AP H | H | LUBOMER FARMA | 124 | 293 | 9 416 | 171 | 4.11 | 387 | 3.60 | 339 | 24/29 | 178 | 295 | 11 870 | 509 | 3.89 | 461 | 3.44 | 408 | 405 | 302 | 294 | 10 863 | 281 | 3.96 | 431 | 3.49 | 379 | H100 | 25.1 | | | | |
| 083591 | ch.: | ZEMEDELSKA AS SPALOV | 124 | 293 | 9 416 | 171 | 4.11 | 387 | 3.60 | 339 | 24/29 | 178 | 295 | 11 870 | 509 | 3.89 | 461 | 3.44 | 408 | 405 | 302 | 294 | 10 863 | 281 | 3.96 | 431 | 3.49 | 379 | | | | | | |

Ročenka kontroly užítkovosti 2021

| Met. KU char. st. | výr. ob. | Název stáje/ zemědělského podniku | pč. l. | l. d. | První laktace | | | | | | Druhé a další laktace | | | | | | Všechny laktace | | | | | | plem. | Pr. d. 1. KU | | | | | | |
|----------------------------------|-------------|--------------------------------------|--------|-------|---------------|------|------|------|------|------|-----------------------|--------|-------|--------|------|------|-----------------|------|------|-----|---------|-------|--------|-----------------|------|------|------|------|--------|------|
| | | | | | M kg | +/-* | T % | T kg | B % | B kg | věk | pč. l. | l. d. | M kg | +/-* | T % | T kg | B % | B kg | věk | poč. l. | l. d. | | | M kg | +/-* | T % | T kg | B % | B kg |
| Moravskoslezský kraj | | | | | | | | | | | | | | | | | | | | | | | | | | | | | | |
| AA N | H | PUSTEJOV K240 | 245 | 294 | 10 295 | 234 | 3.85 | 396 | 3.30 | 340 | 23/27 | 283 | 297 | 12 001 | 712 | 3.77 | 452 | 3.30 | 395 | 403 | 528 | 296 | 11 209 | 386 | 3.80 | 426 | 3.30 | 370 | H96 | 21.0 |
| 083590 | ch.: | ZEMSPOL STUDENKA A.S | 245 | 294 | 10 295 | 234 | 3.85 | 396 | 3.30 | 340 | 23/27 | 283 | 297 | 12 001 | 712 | 3.77 | 452 | 3.30 | 395 | 403 | 528 | 296 | 11 209 | 386 | 3.80 | 426 | 3.30 | 370 | | |
| AA H | P | HLAVNICE | 152 | 299 | 8 636 | 392 | 4.10 | 354 | 3.51 | 303 | 23/00 | 239 | 297 | 10 874 | 186 | 4.10 | 446 | 3.46 | 376 | 388 | 391 | 297 | 10 004 | 382 | 4.10 | 410 | 3.48 | 348 | H98 | 20.6 |
| 084700 | ch.: | ZOD HLAVNICE | 152 | 299 | 8 636 | 392 | 4.10 | 354 | 3.51 | 303 | 23/00 | 239 | 297 | 10 874 | 186 | 4.10 | 446 | 3.46 | 376 | 388 | 391 | 297 | 10 004 | 382 | 4.10 | 410 | 3.48 | 348 | | |
| AP N | P | LITULTOVICE K 174 | 17 | 287 | 6 577 | 189 | 4.22 | 277 | 3.41 | 224 | 25/28 | 42 | 282 | 8 198 | 221 | 4.14 | 340 | 3.43 | 282 | 433 | 59 | 284 | 7 731 | 254 | 4.16 | 322 | 3.43 | 265 | C80K15 | |
| 084705 | ch.: | ZOD LITULTOVICE | 17 | 287 | 6 577 | 189 | 4.22 | 277 | 3.41 | 224 | 25/28 | 42 | 282 | 8 198 | 221 | 4.14 | 340 | 3.43 | 282 | 433 | 59 | 284 | 7 731 | 254 | 4.16 | 322 | 3.43 | 265 | | |
| AP H | P | VETRKOVICE K4 | 91 | 295 | 9 674 | -2 | 4.12 | 399 | 3.37 | 326 | 24/13 | 127 | 299 | 12 179 | 91 | 3.86 | 470 | 3.35 | 409 | 416 | 218 | 298 | 11 133 | -54 | 3.96 | 440 | 3.36 | 374 | H97 | 23.7 |
| 084711 | ch.: | ZOD SLEZSKA DUBINA | 91 | 295 | 9 674 | -2 | 4.12 | 399 | 3.37 | 326 | 24/13 | 127 | 299 | 12 179 | 91 | 3.86 | 470 | 3.35 | 409 | 416 | 218 | 298 | 11 133 | -54 | 3.96 | 440 | 3.36 | 374 | | |
| AP N | H | UHLIROV SCH | 129 | 299 | 9 381 | 351 | 3.97 | 372 | 3.40 | 319 | 23/21 | 249 | 298 | 11 669 | -24 | 3.80 | 443 | 3.35 | 391 | 410 | 378 | 299 | 10 888 | 328 | 3.85 | 419 | 3.36 | 366 | H100 | 25.5 |
| 084707 | ch.: | ZP OTICE, A.S. | 129 | 299 | 9 381 | 351 | 3.97 | 372 | 3.40 | 319 | 23/21 | 249 | 298 | 11 669 | -24 | 3.80 | 443 | 3.35 | 391 | 410 | 378 | 299 | 10 888 | 328 | 3.85 | 419 | 3.36 | 366 | | |
| AA N | H | KOSATKA | 15 | 293 | 9 162 | 369 | 3.45 | 316 | 3.13 | 287 | 25/05 | 35 | 296 | 10 417 | 274 | 3.45 | 359 | 3.17 | 330 | 378 | 50 | 295 | 10 041 | 427 | 3.45 | 346 | 3.16 | 317 | H93 | 21.1 |
| 082443 | ch.: | ZS KOSATKA S.R.O. | 15 | 293 | 9 162 | 369 | 3.45 | 316 | 3.13 | 287 | 25/05 | 35 | 296 | 10 417 | 274 | 3.45 | 359 | 3.17 | 330 | 378 | 50 | 295 | 10 041 | 427 | 3.45 | 346 | 3.16 | 317 | | |
| Výsledky za Moravskoslezský kraj | | | 5 074 | 297 | 9 440 | 236 | 3.91 | 369 | 3.37 | 318 | 23/30 | 8094 | 297 | 11 025 | 132 | 3.83 | 422 | 3.34 | 368 | 397 | 13168 | 297 | 10 414 | 177 | 3.86 | 402 | 3.35 | 349 | H91 | |

Adresa:
Address:
Českomoravská společnost chovatelů, a.s.
Czech Moravian Breeders' Corporation, Inc.
Benešovská 123
Hradištko pod Medníkem
252 09

Telefon: +420 257 896 444
e-mail: cmsch@cmsch.cz
www.cmsch.cz

Laboratoř pro rozbor mléka Brno Tuřany
Laboratory for milk analysis
Popelova 53, 620 00 Brno - Tuřany

Telefon: +420 545 219 143
e-mail: lrnbrno@cmsch.cz